

## **PERÍCIA PRÉVIA – DOC. 01**

**72.995** – Grupo Itaiquara

**Responsável:** Sr. Fernando Dias

**Preposto:** Pedro Roberto da Silva

**Data:** 30.10.19

**Local:** Itaiquara Alimentos S.A.

Tapiratiba – SP

O Sr. Fernando Dias, juntamente com a Dra. Adriana Oliveira, advogada das Requerentes (TWK Advogados), explicaram que a Recuperação Judicial foi a forma encontrada pelo Grupo Itaiquara para a superação da crise econômico-financeira vivenciada.

O Grupo, centenário, está sofrendo com os problemas da economia do país e, principalmente com a política implantada para o setor sucroalcooleiro.

O Sr. Fernando Dias disponibilizou uma equipe para os esclarecimentos necessários e para a constatação das atividades, visto que a administração e controles são efetuados na sede de Tapiratiba, estado de São Paulo.

**Sra. Andréia Carvalho** (Recursos Humanos)

**Sr. Ângelo Cavalcante** (Administrativo)

**Sr. Luciano Lino** (Comercial)

**Sr. Sandro Lino** (Produção).

Após a apresentação, o Sr. Fernando Dias exibiu um filme institucional sobre a história do Grupo Itaiquara, suas ações junto aos clientes e funcionários e sua presença na economia brasileira.

Foi elaborado um cronograma para as visitas para o período de 30 de outubro a 1º de novembro de 2019.

Visita conduzida pelos Srs. Sandro Lino e Ângelo Cavalcante e acompanhada pela Dra. Adriana Oliveira e pelo Dr. Carlos Junqueira .

**Entrada**



**Recepção**



**Sala de Reunião**



## Tecnologia da Informação



## Administrativo / Comercial





**Topologia**



## Arquivos



## Ambulatório Médico

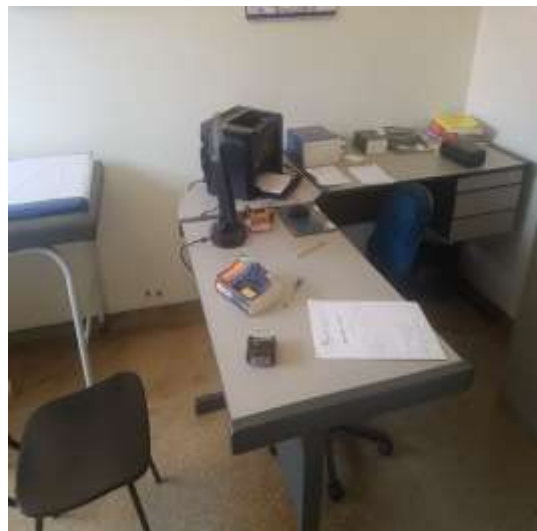



## Pátio



## Cozinha / Refeitório



## Manutenção

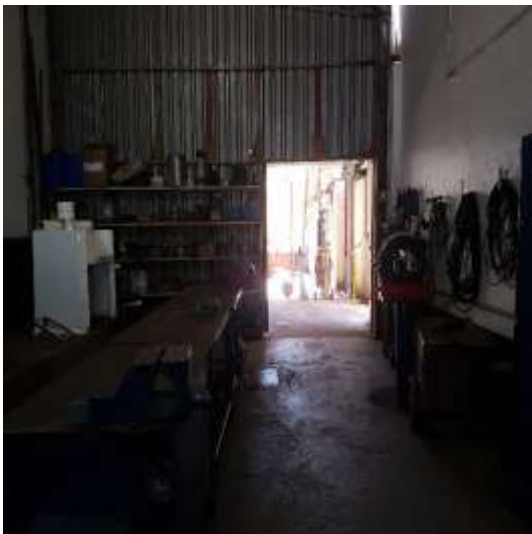





### Matéria-Prima



### Higienização





## Fábrica - Maquinário / Produção







## Tratamento do Melão





## Laboratório / Áreas de Testes e Controles







### Lotes para Conferência de Qualidade



### Etiquetas



### Empacotamento





## Produtos para Entregas



## Carregamento

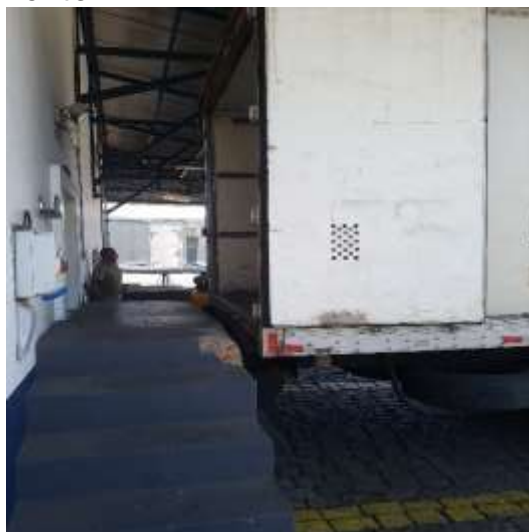

## Preposto: Pedro Roberto da Silva



## Confeitaria

Espaço para os funcionários, clientes e moradores da região.



## Escola de Panificação

Local reservado para cursos e treinamentos de padeiros, confeiteiros e demais interessados em saber como utilizar melhor os produtos Itaiquara.







## Creche

Espaço para os filhos de funcionários.



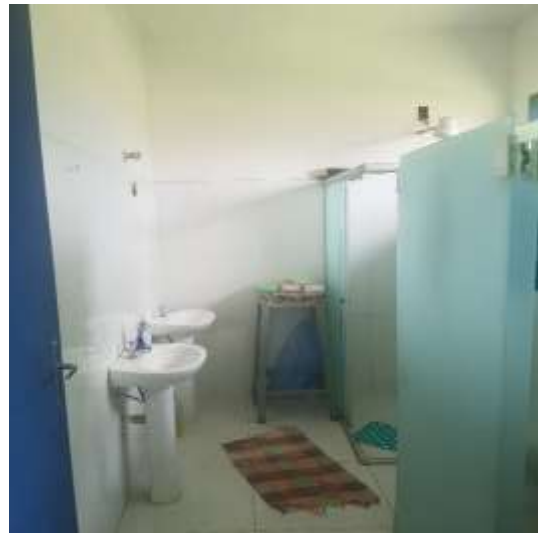

## Centro Técnico

Onde são efetuados testes dos produtos para certificar sua qualidade e novas formulações. O SAC – Serviço de Atendimento ao Cliente também está instalado neste local.









## Fábrica – Aditivos

### Misturadores



## Matéria-prima



## Produção







**Lavagem de Peças**



**Etiquetas**



**Controles**

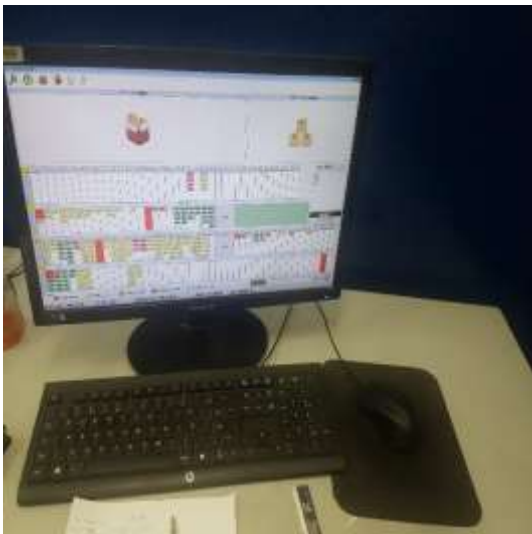

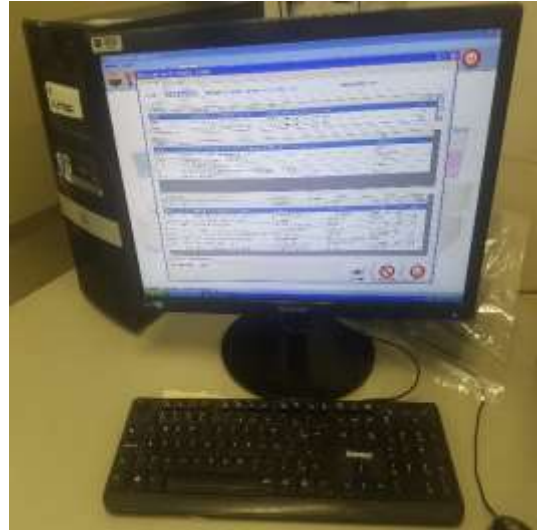

### Centro de Distribuição



**Carregamento**



**Colônia de Moradias**



**Preposto: Pedro Roberto da Silva**





## Fazenda Campo Alegre – Mococa - SP

Cultivo de Cana-de-Açúcar





