THOMAZ BASTOS
WAISBERG
KURZWEIL
ADVOGADOS

EXMO. SR. DR. JUIZ DE DIREITO DA 1ª VARA DE FALÊNCIAS E RECUPERAÇÕES JUDICIAIS DO FORO CENTRAL DA COMARCA DE SÃO PAULO/SP

Proc. nº 1070860-05.2020.8.26.0100

MV PARTICIPAÇÕES S.A. e **OUTRAS**, devidamente qualificadas nos autos do presente Pedido de Recuperação Judicial, vêm, por seus advogados, em cumprimento ao art. 53 da Lei 11.101/2005[1], requerer a juntada do Plano de Recuperação Judicial (**doc. 1**), bem como dos laudos de viabilidade econômico-financeira e de avaliação de bens e ativos das Recuperandas.

Termos em que, respeitosamente,
P. Deferimento.

São Paulo/SP, 13 de outubro de 2020.

Joel Luís Thomaz Bastos
OAB/SP 122.443

Ivo Waisberg
OAB/SP 146.176

Bruno Kurzweil de Oliveira
OAB/SP 248.704

Lucas Rodrigues do Carmo
OAB/SP 299.667

Patricia Fernandes da Silva
OAB/SP 391.729

[1] A r. decisão que deferiu o processamento da recuperação judicial foi disponibilizada no Diário de Justiça Eletrônico em 12/8/2020 (quarta-feira) e publicado no primeiro dia útil seguinte, qual seja 13/8/2020 (quinta-feira). Assim, o prazo de 60 (sessenta) dias para apresentação do Plano de Recuperação Judicial se encerra em 13/10/2020 (terça-feira), uma vez que não houve expediente forense no dia 12/10/2020 (Nossa Senhora de Aparecida), conforme Provimento CSM nº 2.538/2019 (**doc. 2**).

Este documento é cópia do original, assinado digitalmente por PATRICIA FERNANDES DA SILVA e Tribunal de Justica do Estado de Sao Paulo, protocolado em 13/10/2020 às 21:59 , sob o número WJMJ20416083803
Para conferir o original, acesse o site https://esaj.tjsp.jus.br/pastadigital/pg/abrirConferenciaDocumento.do, informe o processo 1070860-05.2020.8.26.0100 e código 9E138F6.

THOMAZ BASTOS
WAISBERG
KURZWEIL
ADVOGADOS

Doc. 1

Este documento é cópia do original, assinado digitalmente por PATRICIA FERNANDES DA SILVA e Tribunal de Justica do Estado de Sao Paulo, protocolado em 13/10/2020 às 21:59 , sob o número WJMJ20416083803
Para conferir o original, acesse o site https://esaj.tjsp.jus.br/pastadigital/pg/abrirConferenciaDocumento.do, informe o processo 1070860-05.2020.8.26.0100 e código 9E138F7.

Este documento é cópia do original, assinado digitalmente por PATRICIA FERNANDES DA SILVA e Tribunal de Justica do Estado de Sao Paulo, protocolado em 13/10/2020 às 21:59 , sob o número WJMJ20416083803
Para conferir o original, acesse o site https://esaj.tjsp.jus.br/pastadigital/pg/abrirConferenciaDocumento.do, informe o processo 1070860-05.2020.8.26.0100 e código 9E138F7.

PLANO DE RECUPERAÇÃO JUDICIAL APRESENTADO PELAS SOCIEDADES MV PARTICIPAÇÕES S.A. – EM RECUPERAÇÃO JUDICIAL, MÁQUINA DE VENDAS BRASIL PARTICIPAÇÕES S.A. – EM RECUPERAÇÃO JUDICIAL, RN COMÉRCIO VAREJISTA S.A. – EM RECUPERAÇÃO JUDICIAL, MVN INVESTIMENTOS IMOBILIÁRIOS E PARTICIPAÇÕES S.A. – EM RECUPERAÇÃO JUDICIAL, ES PROMOTORA DE VENDAS LTDA. – EM RECUPERAÇÃO JUDICIAL, DISMOBRAS IMPORTAÇÃO, EXPORTAÇÃO E DISTRIBUIÇÃO DE MÓVEIS E ELETRODOMÉSTICOS S.A. – EM RECUPERAÇÃO JUDICIAL, CARLOS SARAIVA IMPORTAÇÃO E COMÉRCIO LTDA. – EM RECUPERAÇÃO JUDICIAL, WG ELETRO S.A. – EM RECUPERAÇÃO JUDICIAL, NORDESTE PARTICIPAÇÕES S.A. – EM RECUPERAÇÃO JUDICIAL E LOJAS SALFER S.A. – EM RECUPERAÇÃO JUDICIAL

Processo de Recuperação Judicial da MV Participações S.A. – Em Recuperação Judicial, Máquina de Vendas Brasil Participações S.A. – Em Recuperação Judicial, RN Comércio Varejista S.A. – Em Recuperação Judicial, MVN Investimentos Imobiliários e Participações S.A. – Em Recuperação Judicial, ES Promotora de Vendas Ltda. – Em Recuperação Judicial, Dismobrás Importação, Exportação e Distribuição de Móveis e Eletrodomésticos S.A. – Em Recuperação Judicial, Carlos Saraiva Importação e Comércio Ltda. – Em Recuperação Judicial, WG Eletro S.A. – Em Recuperação Judicial, Nordeste Participações S.A. – Em Recuperação Judicial e Lojas Salfer S.A. – Em Recuperação Judicial, em curso perante a 1ª Vara de Falências e Recuperações Judiciais da Comarca de São Paulo/SP, nos autos de nº 1070860-05.2020.8.26.0100.

MV PARTICIPAÇÕES S.A. – EM RECUPERAÇÃO JUDICIAL, pessoa jurídica de direito privado, inscrita no CNPJ sob nº 28.029.249/0001-49; **MÁQUINA DE VENDAS BRASIL PARTICIPAÇÕES S.A. – EM RECUPERAÇÃO JUDICIAL**, pessoa jurídica de direito privado, inscrita no CNPJ sob nº 18.634.167/0001-70; **RN COMÉRCIO VAREJISTA S.A. – EM RECUPERAÇÃO JUDICIAL**, pessoa jurídica de direito privado, inscrita no CNPJ sob nº 13.481.309/0001-92; **MVN INVESTIMENTOS IMOBILIÁRIOS E PARTICIPAÇÕES S.A. – EM RECUPERAÇÃO JUDICIAL**, pessoa jurídica de direito privado, inscrita no CNPJ sob nº 14.329.956/0001-46; **ES PROMOTORA DE VENDAS LTDA. – EM RECUPERAÇÃO JUDICIAL**, pessoa jurídica de direito privado, inscrita no CNPJ sob nº 07.557.479/0001-00; **DISMOBRÁS IMPORTAÇÃO, EXPORTAÇÃO E DISTRIBUIÇÃO DE MÓVEIS E ELETRODOMÉSTICOS S.A. – EM RECUPERAÇÃO JUDICIAL**, pessoa jurídica de direito privado, inscrita no CNPJ sob nº 01.008.073/0001-92; **CARLOS SARAIVA IMPORTAÇÃO E COMÉRCIO LTDA. – EM RECUPERAÇÃO JUDICIAL**, pessoa jurídica de direito privado, inscrita no CNPJ sob nº 25.760.877/0001-01; **WG ELETRO S.A. – EM RECUPERAÇÃO JUDICIAL**, pessoa jurídica de direito privado, inscrita no CNPJ sob nº 01.120.364/0001-78; **NORDESTE PARTICIPAÇÕES S.A. – EM RECUPERAÇÃO JUDICIAL**, pessoa jurídica de direito privado, inscrita no CNPJ sob nº 10.331.096/0001-24; e **LOJAS SALFER S.A. – EM RECUPERAÇÃO JUDICIAL**, pessoa jurídica de direito privado, inscrita no CNPJ/MF sob nº 84.683.432/0001-34; todas com principal estabelecimento na

Rua Irmã Gabriela, nº 51, sala 224, CEP 04571-130, Cidade Monções, São Paulo/SP (em conjunto denominadas "Grupo Máquina de Vendas" ou "Recuperandas"), apresentam este plano de recuperação judicial ("PRJ"), para deliberação em assembleia geral de credores e posterior homologação, nos termos dos arts. 45 e 58, *caput* ou §1º do art. 58, da Lei nº 11.101/2005, conforme alterada ("LRF"):

Considerando que:

(A) as Recuperandas têm enfrentado dificuldades econômicas, mercadológicas e financeiras;

(B) em resposta a tais dificuldades, as Recuperandas ajuizaram, em 07 de agosto de 2020, um pedido de recuperação judicial e, nos termos da LRF, devem submeter um plano de recuperação judicial à aprovação da Assembleia de Credores e homologação judicial, nos termos do art. 53 da LRF;

(C) este PRJ cumpre os requisitos contidos no art. 53 da LRF, eis que **(i)** pormenoriza os meios de recuperação das Recuperandas; **(ii)** é viável sob o ponto de vista econômico e é acompanhado do respectivo **(iii)** é acompanhado de laudo econômico-financeiro e de avaliação dos bens e ativos das Recuperandas, subscrito por empresas especializadas;

(D) por força do PRJ, as Recuperandas buscam superar sua crise econômico-financeira e reestruturar seus negócios com o objetivo de **(i)** preservar e adequar as suas atividades empresariais; **(ii)** manter-se como fonte de geração de riquezas, tributos e empregos, além de **(iii)** renegociar o pagamento de seus credores sujeitos aos efeitos deste PRJ;

As Recuperandas submetem este PRJ à aprovação da Assembleia Geral de Credores e à homologação judicial, sob os seguintes termos e condições:

PARTE I – INTRODUÇÃO

1. INTERPRETAÇÃO E DEFINIÇÕES

1.1. Regras de Interpretação. Os termos definidos na Cláusula 1.2 abaixo serão utilizados, conforme apropriado, na sua forma singular ou plural, no gênero masculino ou feminino, sem que, com isso, percam o significado que lhes é atribuído na Cláusula 1.21.1. Os termos e expressões em letras maiúsculas que não tenham seu significado atribuído pela Cláusula 1.2 devem ser lidos e interpretados conforme seu uso comum.

Este documento é cópia do original, assinado digitalmente por PATRICIA FERNANDES DA SILVA e Tribunal de Justica do Estado de Sao Paulo, protocolado em 13/10/2020 às 21:59 , sob o número WJMJ20416083803
Para conferir o original, acesse o site https://esaj.tjsp.jus.br/pastadigital/pg/abrirConferenciaDocumento.do, informe o processo 1070860-05.2020.8.26.0100 e código 9E138F7.

1.1.1. O preâmbulo do PRJ foi incluído exclusivamente para apresentar e esclarecer, em linhas gerais, o contexto econômico e jurídico em que o PRJ é apresentado e não deve afetar o conteúdo ou a interpretação das Cláusulas do PRJ.

1.1.2. Exceto se especificado de modo diverso, todas as Cláusulas e Anexos mencionados neste PRJ referem-se a cláusulas e anexos do próprio PRJ.

1.1.3. Os títulos dos capítulos e das cláusulas deste PRJ foram incluídos exclusivamente para referência e não devem afetar o conteúdo de suas previsões.

1.1.4. Este PRJ deve ser interpretado, na sua aplicação, de acordo com o art. 47 e seguintes da LRF.

1.1.5. Referências feitas a uma cláusula deste PRJ incluem também suas eventuais subcláusulas, itens e subitens.

1.1.6. Na hipótese de haver conflito entre Cláusulas, a Cláusula que contiver disposição específica prevalecerá sobre a que contiver disposição genérica.

1.1.7. Todos os prazos estabelecidos neste PRJ serão contados em dias corridos, salvo se expressamente estabelecido neste PRJ que serão contados em Dias Úteis.

1.1.8. Na hipótese de haver conflito entre qualquer disposição do PRJ e as disposições que estabeleçam obrigações para as Recuperandas e que constem de contratos, acordos ou títulos executivos celebrados com Credores Sujeitos antes da Data do Pedido, o disposto no PRJ prevalecerá.

1.2. **Definições.** Os termos utilizados neste PRJ têm os significados definidos abaixo:

1.2.1. "Administrador Judicial": administrador judicial nomeado pelo Juízo da Recuperação, nos termos do Capítulo II, Seção III, da LRF, assim entendido como LASPRO CONSULTORES LTDA., CNPJ 22.223.371/0001-75, representada por Oreste Nestor de Souza Laspro, OAB/SP 98.628, situada na Rua major Quedinho, nº 111, 18º andar, Centro, São Paulo/SP, CEP 01050-030, ou qualquer pessoa que, nos termos da LRF, vier a sucedê-los ou substituí-los.

1.2.2. "AGC": significa a assembleia geral de credores nos termos do Capítulo II, Seção IV, da LRF.

1.2.3. "Anexos": são todos os documentos apresentados como anexos a este PRJ.

Este documento é cópia do original, assinado digitalmente por PATRICIA FERNANDES DA SILVA e Tribunal de Justica do Estado de Sao Paulo, protocolado em 13/10/2020 às 21:59 , sob o número WJMJ20416083803
Para conferir o original, acesse o site https://esaj.tjsp.jus.br/pastadigital/pg/abrirConferenciaDocumento.do, informe o processo 1070860-05.2020.8.26.0100 e código 9E138F7.

1.2.4. **"**Apuração de Caixa**"**: apuração do caixa livre operacional do Grupo Máquina de Vendas, cuja fórmula ***(a)*** somará: todas as entradas de caixa livre operacional, incluindo o produto da venda das UPIs na forma deste PRJ; e ***(b)*** subtrairá: (i) entradas não-operacionais e não-recorrentes auferidas no último período de 12 (doze) meses; (ii) aumentos de capital realizados no último período de 12 (doze) meses; (iii) valores obtidos com a venda de ativos não circulantes e novos recursos obtidos no mercado de capitais; (iv) todas as Opções de Pagamento, dispostas neste PRJ; (v) as dívidas vencidas do Grupo Máquina de Vendas, (vi) imposto de renda e contribuição social sobre o lucro efetivamente pagos, (vii) investimento efetivamente realizado em ativo imobilizado operacional (Capex), (viii) amortização de débitos fiscais efetivamente pagos, incluindo obrigações correntes ou de parcelamentos, (ix) pagamento de dívidas trabalhistas efetivamente pagas, (x) provisões para contingências cíveis, trabalhistas, fiscais, ambientais e consumeristas contabilizadas no balanço patrimonial do Grupo Máquina de Vendas em estrito cumprimento com as normas contábeis aplicáveis e os princípios contábeis geralmente aceitos; e (xi) pagamento de juros e principal sobre o endividamento total, inclusive, incluindo o pagamento dos Credores Sujeitos e Credores Não Sujeitos de dívidas vencidas efetivamente pagas. A Apuração de Caixa será realizada sempre no último Dia Útil de maio de cada ano, a partir do ano da Homologação do PRJ, tendo como base sempre o ano do exercício fiscal encerrado em 31 de dezembro, do ano imediatamente anterior à Apuração de Caixa, a partir de 2021, por meio da apresentação de demonstrações financeiras consolidadas do Grupo Máquina de Vendas, completas, relativas ao respectivo exercício social, acompanhadas do relatório da administração, a ser pago todo último Dia Útil de junho de cada ano. Este relatório da Apuração de Caixa será enviado apenas aos Credores Sujeitos que assinarem termo de confidencialidade em condições de mercado.

1.2.5. "Caixa Mínimo": significa R$ 100.000.000,00 (cem milhões de reais), apurado anualmente na forma da Cláusula 1.2.4 do PRJ.

1.2.6. "Condições de Pagamento de Cash Sweep": condições necessárias e suficientes para pagamento da parcela variável dos Credores Estratégicos, Credores com Garantia Real, Credores Quirografários, Credores ME e EPP, prevista nas Cláusulas 9, 10 e 11 do PRJ, por meio da destinação da Apuração de Caixa, a ser realizada em 31 de dezembro de cada ano, atendidas as seguintes condições cumulativas para que haja pagamento: ***(i)*** existência de Caixa Mínimo; e ***(b)*** excedente de caixa superior ao Caixa Mínimo que será integralmente utilizado para pagamento dos Credores com Garantia Real, Credores Quirografários e Credores ME e EPP, previsto nas Cláusulas 9, 10 e 11 do PRJ, de forma *pro rata* ao saldo devedor do

Este documento é cópia do original, assinado digitalmente por PATRICIA FERNANDES DA SILVA e Tribunal de Justica do Estado de Sao Paulo, protocolado em 13/10/2020 às 21:59 , sob o número WJMJ20416083803
Para conferir o original, acesse o site https://esaj.tjsp.jus.br/pastadigital/pg/abrirConferenciaDocumento.do, informe o processo 1070860-05.2020.8.26.0100 e código 9E138F7.

respectivo crédito em 31 de dezembro de cada ano (ou seja, descontados os valores recebidos nos períodos anteriores), depois de integralmente quitados os Credores Estratégicos, de forma *pro rata* ao respectivo crédito.

1.2.7. "Créditos": são os Créditos Sujeitos, Créditos Trabalhistas Aderentes e Créditos Não Sujeitos Aderentes.

1.2.8. "Créditos com Garantia Real": são os Créditos Sujeitos detidos por Credores que são assegurados por direitos reais de garantia (incluindo penhor e/ou hipoteca), nos termos do art. 41, II, da LRF.

1.2.9. "Créditos Incontroversos": são os Créditos Sujeitos listados pelo Administrador Judicial não impugnados pelo(s) Credor(es) ou pelas Recuperandas e/ou com decisão judicial já transitada em julgado em eventual processo autônomo e definitivamente habilitado na Recuperação Judicial;

1.2.10. "Créditos ME e EPP": são os Créditos Sujeitos detidos por Credores constituídos como microempresa ou empresa de pequeno porte, nos termos do art. 41, IV, da LRF, assim classificado na data de pagamento.

1.2.11. "Créditos Não Sujeitos": são os créditos contra as Recuperandas que não estejam sujeitos à Recuperação Judicial, na forma do art. 49, *caput*, §§3º e 4º c.c. 86, II, da LRF, bem como os créditos constituídos após a Data do Pedido.

1.2.12. Créditos Não Sujeitos Aderentes" são os Créditos Não Sujeitos detidos por Credores Não Sujeitos que poderão se sujeitar espontaneamente ao pagamento definido neste PRJ, mediante assinatura do Termo de Adesão, que constará no **Anexo 1.2.12**.

1.2.13. "Créditos Quirografários": são os Créditos Sujeitos que sejam quirografários, com privilégio geral, especialmente privilegiados e subordinados, nos termos do art. 41, III e 83, I e VI, da LRF, incluindo créditos oriundos de contratos celebrados anteriormente à Data do Pedido e que estabeleçam obrigações vincendas, ainda que com valores cuja liquidação ainda esteja pendente.

1.2.14. "Créditos Sujeitos": são todos os Créditos Trabalhistas, os Créditos com Garantia Real, os Créditos Quirografários e os Créditos ME e EPP, assim como as correspondentes obrigações existentes na Data do Pedido, que estejam sujeitos à Recuperação Judicial nos termos da LRF, independentemente de estarem ou não arrolados na Lista de Credores.

Este documento é cópia do original, assinado digitalmente por PATRICIA FERNANDES DA SILVA e Tribunal de Justica do Estado de Sao Paulo, protocolado em 13/10/2020 às 21:59 , sob o número WJMJ20416083803
Para conferir o original, acesse o site https://esaj.tjsp.jus.br/pastadigital/pg/abrirConferenciaDocumento.do, informe o processo 1070860-05.2020.8.26.0100 e código 9E138F7.

1.2.15. "Crédito(s) Trabalhista(s)": são os Créditos Sujeitos derivados da legislação do trabalho ou decorrentes de acidente de trabalho, nos termos do art. 41, I, da LRF, incluindo-se aqueles créditos decorrentes da comunicação da rescisão do contrato de trabalho anteriormente à Data do Pedido, independentemente da forma do cumprimento do aviso prévio, prevalecendo a data do fato gerador do eventual crédito, e excluindo-se todo e qualquer tributo ou encargo incidente. O Crédito Trabalhista terá o limite de 150 (cento e cinquenta) Salários Mínimos, mesmo após a aplicação do descontos previstos nas Cláusulas 8.2 e 8.3 do PRJ, na forma do art. 83, I, da LFR, sendo certo que em nenhuma hipótese o Crédito Trabalhista abrangerá eventuais danos morais e multas indenizatórias, descontados o valores já efetivamente pagos pelas Recuperandas.

1.2.16. "Créditos Trabalhistas Aderentes": são os créditos derivados da legislação do trabalho ou decorrentes de acidente de trabalho que, em função do fato gerador ter sido posterior à Data do Pedido, não estão sujeitos aos efeitos do PRJ, e que poderão se sujeitar espontaneamente ao pagamento definido neste PRJ, mediante assinatura do Termo de Adesão, que constará no **Anexo 1.2.12**.

1.2.17. "Créditos Trabalhistas Controversos": são os Créditos Trabalhistas que dependam de julgamento definitivo de ação autônoma para apuração e/ou liquidação do valor do crédito ou que dependam da inclusão, reclassificação, e/ou retificação do respectivo Crédito na Lista de Credores, mediante procedimento da LFR, independente de eventual valor já reconhecido pelas Recuperandas na Lista de Credores, tratando-se o Crédito Trabalhista de maneira una e indivisível.

1.2.18. "Credor(es)": significa o(s) titular(es) de Créditos Sujeitos.

1.2.19. "Credores com Garantia Real": são os Credores detentores de Créditos com Garantia Real, nos termos do art. 41, II, da LRF, até o limite do valor dos bens objeto de garantia efetivamente disponíveis aos Credores com Garantia Real.

1.2.20. "Credores Estratégicos": são os Credores que celebrarem contratos de Financiamento(s) e/ou de Fornecimento(s), conforme Cláusula 12 e seguintes do PRJ.

1.2.21. "Credores ME e EPP": são os Credores titulares de Créditos ME e EPP, nos termos do art. 41, IV, da LRF e na forma prevista neste PRJ.

1.2.22. "Credores Não Sujeitos": são os Credores titulares de Créditos Não Sujeitos.

Este documento é cópia do original, assinado digitalmente por PATRICIA FERNANDES DA SILVA e Tribunal de Justica do Estado de Sao Paulo, protocolado em 13/10/2020 às 21:59 , sob o número WJMJ20416083803
Para conferir o original, acesse o site https://esaj.tjsp.jus.br/pastadigital/pg/abrirConferenciaDocumento.do, informe o processo 1070860-05.2020.8.26.0100 e código 9E138F7.

1.2.23. "Credores Não Sujeitos Aderentes" são os Credores Não Sujeitos e que poderão se sujeitar espontaneamente ao pagamento definido neste PRJ, mediante assinatura do Termo de Adesão, que constará no **Anexo 1.2.12**.

1.2.24. "Credores Quirografários": são os Credores titulares de Créditos Quirografários, nos termos do art. 41, III, da LRF e na forma prevista neste PRJ.

1.2.25. "Credores Trabalhistas": são os Credores Sujeitos titulares de Créditos Trabalhistas, na forma definida neste PRJ.

1.2.26. "Data do Pedido": significa a data em que o pedido de recuperação judicial foi ajuizado pela Recuperanda, qual seja, dia 7 de agosto de 2020.

1.2.27. "Dia Útil": significa qualquer dia que não seja sábado, domingo, dia declarado como feriado nacional ou dias em que, por qualquer outro motivo, não haja expediente bancário ou que seja feriado na Cidade de São Paulo e/ou na Cidade de Monções, localizadas no Estado de São Paulo.

1.2.28. "Dívida Reestruturada": significa os novos termos dos Créditos após a Homologação do PRJ, aplicando-se os percentuais de desconto, prazos e formas de pagamentos conforme dispostos neste PRJ.

1.2.29. "Encerramento da Recuperação Judicial": significa a data em que transitar em julgado a sentença que encerrar a Recuperação Judicial, na forma do art. 63 da LRF.

1.2.30. "Financiamento(s)": empréstimos ou financiamentos concedidos após o ajuizamento do pedido de recuperação judicial, disponibilizados por Credores, sendo eles instituição financeira ou não, que serão considerados Créditos Não Sujeitos no caso de falência das Recuperandas e privilegiados em relação aos demais Créditos com Garantia Real, Créditos Quirografários e Créditos ME e EPP.

1.2.31. "Fornecimento(s)": novos contratos de fornecimentos de produtos essenciais à atividade e à manutenção das Recuperandas firmados com Credores que tenham concedido fornecimentos de tais produtos essenciais após a Data do Pedido, que serão considerados Créditos Não Sujeitos no caso de falência das Recuperandas e privilegiados em relação aos demais Créditos com Garantia Real, Créditos Quirografários e Créditos ME e EPP.

1.2.32. Homologação do PRJ": significa a decisão judicial que homologar o PRJ nos termos do art. 45 e 58, *caput* ou §1º do art. 58, todos da LRF, conforme

Este documento é cópia do original, assinado digitalmente por PATRICIA FERNANDES DA SILVA e Tribunal de Justica do Estado de Sao Paulo, protocolado em 13/10/2020 às 21:59 , sob o número WJMJ20416083803
Para conferir o original, acesse o site https://esaj.tjsp.jus.br/pastadigital/pg/abrirConferenciaDocumento.do, informe o processo 1070860-05.2020.8.26.0100 e código 9E138F7.

o caso, considerada a partir da data de sua publicação no Diário de Justiça Eletrônico do Poder Judiciário do Estado de São Paulo.

1.2.33. "Juízo da Recuperação": é o juízo da 1ª Vara de Falências e Recuperações Judiciais da Comarca de São Paulo/SP.

1.2.34. "Laudo de Avaliação dos Bens e Ativos das Recuperandas": tem o significado que lhe é atribuído pela Cláusula 2.6 deste PRJ.

1.2.35. "Laudo de Viabilidade Econômica": tem o significado que lhe é atribuído pela Cláusula 2.3 deste PRJ.

1.2.36. "Lista de Credores": significa a lista de Credores apresentada pelo Administrador Judicial nos autos da Recuperação Judicial, nos termos do art. 7º, §2º, da LRF, considerando eventuais alterações, inclusões e exclusões em cumprimento a decisões transitadas em julgado proferidas pelo Juízo da Recuperação ou outra lista que vier a substitui-la, desde que tais Créditos sejam Créditos Incontroversos na forma definida neste PRJ.

1.2.37. "LRF": significa a Lei nº 11.101, de 9 de fevereiro de 2005, conforme alterada.

1.2.38. "PRJ": é este plano de recuperação judicial, conforme aditado, modificado ou alterado, consoante Cláusula 18.1 deste PRJ.

1.2.39. "Recuperação Judicial": significa o processo de recuperação judicial nº 1070860-05.2020.8.26.0100, ajuizado pelas Recuperandas em curso perante o Juízo da Recuperação.

1.2.40. "Recuperandas": tem o significado atribuído no preâmbulo deste PRJ.

1.2.41. "UPI Imóveis" significa uma ou mais unidade produtiva isolada que poderá ser criada especificamente pelas Recuperandas para o fim de alienação, nos termos do artigo 60 da LRF, composta(s) por ativos imobiliários das Recuperandas, conforme indicação específica nas Cláusulas deste PRJ, a partir da Homologação do PRJ.

1.2.42. "Salário Mínimo": significa o salário mínimo definido na Lei 14.013 de 10 de junho de 2020 e suas alterações subsequentes.

Este documento é cópia do original, assinado digitalmente por PATRICIA FERNANDES DA SILVA e Tribunal de Justica do Estado de Sao Paulo, protocolado em 13/10/2020 às 21:59 , sob o número WJMJ20416083803
Para conferir o original, acesse o site https://esaj.tjsp.jus.br/pastadigital/pg/abrirConferenciaDocumento.do, informe o processo 1070860-05.2020.8.26.0100 e código 9E138F7.

PARTE II – OBJETIVO DO PRJ

2. OBJETIVO DO PRJ

2.1. **Objetivo**. Diante da existência de dificuldades das Recuperandas em cumprir com suas atuais obrigações financeiras, o presente PRJ prevê a realização de medidas que objetivam adequar o pagamento da Dívida Reestruturada à geração de fluxo de caixa operacional e à necessidade de capital de giro e de recursos para a continuidade das atividades das Recuperandas, devidamente dimensionadas para sua nova realidade.

2.2. **Razões da Recuperação Judicial**. Em razão dos efeitos decorrentes da crise política/econômica que assolou o país entre os anos de 2014 e 2016, o Grupo Máquina de Vendas sofreu forte queda de faturamento que, somada às despesas fixas elevadas, acabou por ser determinante para que os fornecedores comerciais constatassem aumento no risco atrelado à operação, e, consequentemente, reduzissem as linhas de crédito disponibilizadas ao Grupo Máquina de Vendas. Tendo (a) explicado aos credores a situação em que atualmente se encontrava o Grupo Máquina de Vendas e, (b) demonstrado que a solução para a superação da crise econômico-financeira passa pela reestruturação do passivo financeiro, as Recuperandas convenceram os envolvidos de que o reperfilamento da dívida deveria se dar por meio de Plano de Recuperação Extrajudicial ("PRE"), cujos termos e condições foram devidamente homologados por este MM. Juízo em 10/1/2019 nos autos ação nº 1088556-25.2018.8.26.0100. O referido PRE previa a realização de medidas que não apenas objetivavam o reperfilamento do endividamento do Grupo Máquina de Vendas, consubstanciado em determinadas opções de pagamento aos credores por ele abrangidos, mas ainda – e tão importante quanto – viabiliza o ingresso de novos recursos para a geração de capital de giro. É importante lembrar que a premissa do PRE era o fomento, pelos credores parceiros da indústria, para obtenção de novos fornecimentos e linhas de crédito que permitissem a geração de caixa e consequentemente viabilizasse a reestruturação. Assim, depois de longas negociações com os credores, ficou estabelecido no Anexo 4.1.1.1 do referido PRE todos os valores que seriam aportados, por fornecimento, na operação. Tal fomento pelos credores parceiros do PRE, exatamente como previsto e aprovado pelos próprios credores, não aconteceu como o esperado em sua plenitude. Ocorre que os credores, que mostraram uma posição de insegurança, resolveram unilateralmente não abrir as linhas de crédito necessárias mesmo sabendo que a premissa do PRE era essa. Sem produtos, não havia como alavancar as vendas para viabilizar a retomada de seu posicionamento no mercado ainda mais rápido e consequentemente viabilizar a retomada operacional nos patamares necessários. Outro evento que amargou a retomada operacional foi a falta de blindagem (d.v., extremamente necessária) pela recuperação extrajudicial para as decisões judiciais de despejos. A dívida, como não poderia deixar de ser, estava sujeita aos efeitos do PRE aprovado e homologado, mas o despejo prosseguiu gerando, mensalmente, perda de faturamento para as Recuperandas na medida que menos estabelecimentos comerciais estavam disponíveis, perdendo a clientela naquela região. Com o fechamento dos estabelecimentos, custos de rescisão de colaboradores tiveram que ser suportados, já que

Este documento é cópia do original, assinado digitalmente por PATRICIA FERNANDES DA SILVA e Tribunal de Justica do Estado de Sao Paulo, protocolado em 13/10/2020 às 21:59 , sob o número WJMJ20416083803
Para conferir o original, acesse o site https://esaj.tjsp.jus.br/pastadigital/pg/abrirConferenciaDocumento.do, informe o processo 1070860-05.2020.8.26.0100 e código 9E138F7.

vários estabelecimentos deixaram de existir. Foi nesse contexto que, embora estivesse equacionado até a recuperação extrajudicial, o passivo trabalhista passou a ter inúmeros impactos negativos nas atividades das Recuperandas: as demissões, novamente, não eram a intenção do Grupo Máquina de Vendas, que se viu obrigado a fazer diante de despejos de diversos estabelecimentos comerciais. De forma ativa, o Grupo Máquina de Vendas empenhou todos os seus esforços na tentativa de reequacionar novamente o passivo trabalhista, com proposta de mutirões de acordo e pagamentos alongados dentro da viabilidade econômica. Infelizmente, como requisito do próprio regramento do Tribunal Superior do Trabalho (Centralização de Execuções), era necessário o oferecimento de garantia – seguro judicial, fiança bancária ou depósito caução – para que as execuções trabalhistas fossem, então, organizadas e adimplidas. É importante ressaltar que as Recuperandas foram em diversos estados para buscar uma solução estruturada para solução do passivo trabalhista.

Mesmo com os entraves, as Recuperandas apresentaram resultados extremamente positivos, que destacaram e reforçaram principalmente o seu maior ativo: sua marca, sua força de vendas nas classes sociais C, D e E e sua expertise para entender o perfil de cada consumidor fora dos grandes centros, seu comportamento de compra, e os produtos que mais são vendidos regionalmente de acordo com o *modus vivendi* de cada região em que está presente, fazendo desta forma com que as Recuperandas consigam personalizar suas ofertas, otimizar seu mix de produtos e serem mais eficientes do que a média dos grandes varejistas. Além do mais, houve reforço de governança corporativa, melhorias de processos internos e aplicação de metodologias modernas para treinamento de time de vendas. Em termos numéricos, as vendas, ano a ano, cresceram 108% (cento e oito por cento), houve mais de 40% (quarenta por cento) de incremento do site com vendas de *marketplace* para 3º trimestre de 2019 comparado com mesmo período do ano passado, e geração positiva de EBITDA ajustado para o ano de 2018, inclusive superior ao que foi apresentado no PRE. Ou seja, os números comprovam que a empresa vinha em um processo de retomada estruturado, mesmo com as fragilidades de caixa, dificuldades de obtenção de linhas de crédito estruturadas, além das saídas não-programadas de caixa (bloqueios, constrições e expropriações judicialmente determinadas).

Infelizmente, e somado com todos estes fatores da crise que já atingia o varejo, sobreveio a pandemia causada pelo COVID-19, que culminou no fechamento todos os estabelecimentos comerciais físicos das Recuperandas. Embora as Recuperandas tenham intensificado durante esse período a divulgação de seu canal de televendas e *e-commerce* – única alternativa para que a operação não parasse nesse momento de incerteza –, o fato é que, para além de as mercadorias comercializadas pelas Recuperandas (principalmente eletroeletrônicos e móveis) não serem de consumo essencial durante este momento excepcional – de modo que os seus clientes certamente deram preferência à aquisição e consumo de alimentos, remédios e outros bens essenciais –, a comercialização das mercadorias foi reduzida também em razão da abrupta diminuição de seus estoques (decorrente da paralisação das produções e exportações de produtos produzidos no exterior) e da paralisação das atividades de grande parte das empresas que prestam serviços de transporte, conforme recomendações emitidas pela OMS e Ministério da Saúde.

Este documento é cópia do original, assinado digitalmente por PATRICIA FERNANDES DA SILVA e Tribunal de Justica do Estado de Sao Paulo, protocolado em 13/10/2020 às 21:59 , sob o número WJMJ20416083803
Para conferir o original, acesse o site https://esaj.tjsp.jus.br/pastadigital/pg/abrirConferenciaDocumento.do, informe o processo 1070860-05.2020.8.26.0100 e código 9E138F7.

Com o desespero de todas as empresas para obter faturamento durante a crise sanitária, muitas empresas varejistas – concorrentes – com maior poder de compra (capital de giro) e estoque disponível mais robusto, começaram a reduzir as margens de seus produtos para trazer caixa, vendendo muitas vezes os produtos em preços menores do que os próprios fabricantes (quase igual ao preço de custo ou, até mesmo, inferior). Tudo isso num momento em que as Recuperandas, assim como a grande maioria das empresas, não tinham acesso às instituições privadas e públicas para conseguir crédito para competir, de maneira justa, neste cenário. O fechamento de seus pontos comerciais físicos, somado à drástica redução no consumo dos produtos comercializados pelo canal de televendas e e-commerce, impactou diretamente no fluxo de caixa das Recuperandas, cuja atividade é, precisamente, a venda de mercadorias no varejo. Ademais, clientes passaram a solicitar prazos adicionais para o pagamento de faturas já emitidas referentes a produtos já entregues. Em outras palavras: o fluxo de entrada de caixa passou a níveis próximos a zero, o que jamais poderia ser previsto em um cenário de normalidade. A combinação da queda brusca e repentina no faturamento, da retenção de recursos, da inadimplência de clientes, e o saldo de caixa baixíssimo levou as Recuperandas a uma crise de liquidez que culminou no ajuizamento dopedido de Recuperação Judicial.

Tudo isso, além das mudanças acionárias já realizadas por meio de operação de *management buyout* ocorrida em 2019, fez com que as Recuperandas remodelassem drasticamente seu negócio para o mundo pós-pandemia, focado em baixo custo e multicanalidade de fato: (a) e-commerce, com site com quase 4.000.000 de visualizações por mês, com mais de 6.000.000 de CPF em compras nos últimos meses

(b) quase 2.000 representantes espalhados em 25 estados brasileiros, com treinamento periódico e implementação - nos próximos meses - de plataformas de parceiros

(c) forte digitalização, com estruturação para crédito a consumidor online, contratação de seguros e serviços financeiros em geral;

(d) mudança na estrutura de executivos, e estrutura organizacional, com novas mentalidades;

(d) lançamento de nova marca – *a ser feita nos próximos meses* – a fim de atualizar a marca e o conceito para ambiente de negócios mais moderno e para consumidores mais exigentes; além de

(e) atualização do business das Recuperandas à luz de novas exigências de multicanalidade, interoperabilidade, inclusão, diversidade e baixo custo.

Não há dúvidas: os eventos decorrentes do COVID-19 afetaram diretamente o fluxo de caixa das Recuperandas.

Foi então que, após o surto e o avanço dos canais digitais, foi desenhado um novo modelo de negócio, como exposto brevemente acima – no que se confia será determinante para a reestruturação efetiva das Recuperandas.

2.3. <u>Denominação Social da Recuperanda RN Comércio Varejista S.A</u>. As Recuperandas informam que estão alterando a denominação social da Recuperanda RN Comércio Varejista S.A., a fim de ficar alinhada com os novos propósitos e a nova marca que será lançada oportunamente.

Este documento é cópia do original, assinado digitalmente por PATRICIA FERNANDES DA SILVA e Tribunal de Justica do Estado de Sao Paulo, protocolado em 13/10/2020 às 21:59 , sob o número WJMJ20416083803
Para conferir o original, acesse o site https://esaj.tjsp.jus.br/pastadigital/pg/abrirConferenciaDocumento.do, informe o processo 1070860-05.2020.8.26.0100 e código 9E138F7.

2.4. **<u>Marcas</u>.** Todas as marcas utilizadas ou de titularidade das Recuperandas são essenciais para condução das atividades das Recuperandas.

2.5. **<u>Viabilidade Econômica do PRJ</u>**. Em cumprimento ao disposto no inciso II do art. 53 da LRF, o Laudo de Viabilidade Econômica deste PRJ encontra-se no **Anexo 2.5**, que integra este PRJ.

2.6. **<u>Avaliação de Ativos das Recuperandas</u>**. Em cumprimento ao disposto no inciso III do art. 53 da LRF, o Laudo de Avaliação dos Bens e Ativos das Recuperandas, subscrito por empresa especializada, encontra-se no **Anexo 2.6**, que integra este PRJ.

PARTE III – MEDIDAS DE RECUPERAÇÃO

3. MEDIDAS DE RECUPERAÇÃO

3.1. Como solução mais eficiente para a equalização e liquidação de parte substancial do passivo das Recuperandas, o presente PRJ prevê: ***(i)*** a reestruturação do passivo das Recuperandas; ***(ii)*** a possibilidade da organização e constituição de UPIs, bem como a alienação judicial das referidas UPIs nos termos dos artigos 60 e 142 da LRF; ***(iii)*** a preservação de investimentos essenciais para a continuação da Recuperandas; ***(iv)*** a obtenção de linhas de crédito para capitalização do *business core* das Recuperandas; e ***(v)*** monetização de ativos; ***(vi)*** a possibilidade de realização de operações de cisão, fusão, incorporação, transformação de sociedades, cessão de quotas ou ações, alteração de controle societário, *drop down* de ativos, aumento de capital social, constituição de SPEs, ou qualquer outra operação de natureza societária e ***(vii)*** implementação e estruturação de novas frentes de atuação, com eventual segregação operacional para novas ou atuais estruturas societárias.

4. CONSTITUIÇÃO E ALIENAÇÃO DE UPIS

4.1. **<u>Constituição de UPIs</u>.** Como forma de incrementar as medidas voltadas à sua recuperação e facilitar o processo de alienação de seus ativos, as Recuperandas poderão constituir unidades produtivas isoladas, nos termos e para os fins dos artigos 60, 141, II e 142 da Lei de Recuperação, respeitadas eventuais hipotecas e/ou alienações fiduciárias outorgadas pelas Recuperandas e constituídas anteriormente à Data do Pedido, e desde que os ativos estejam desembaraçados e/ou desonerados – ou, então, que as UPIs abranjam apenas a parte disponível de cada ativo, em percentual e em valor: UPI Imóveis, sendo certo que os recursos obtidos com a alienação das referidas UPIs serão destinados ao pagamento dos Créditos, conforme previsto neste PRJ; e ***(v)*** outras UPIs que poderão ser criadas a fim de dar cumprimento ao PRJ e ao fluxo de caixa operacional das Recuperandas.

4.1.1. Fica, desde já, autorizada a realização de todos e quaisquer atos societários, cíveis e contábeis necessários para a constituição e alienação das UPIs. A

Este documento é cópia do original, assinado digitalmente por PATRICIA FERNANDES DA SILVA e Tribunal de Justica do Estado de Sao Paulo, protocolado em 13/10/2020 às 21:59 , sob o número WJMJ20416083803
Para conferir o original, acesse o site https://esaj.tjsp.jus.br/pastadigital/pg/abrirConferenciaDocumento.do, informe o processo 1070860-05.2020.8.26.0100 e código 9E138F7.

alienação das Unidades Produtivas Isoladas poderá ser feita por meio de transferência dos bens a uma terceira sociedade (pré-existente ou criada para este fim) e da subsequente transferência do seu controle societário ao adquirente.

4.2. **Procedimento de Alienação das UPIs.** As UPIs serão alienadas mediante processo competitivo na modalidade lances orais, proposta fechada ou pregão, nos termos dos artigos 60, 141 e 142 da LRF. Será ainda permitida a realização de tantos processos competitivos forem convenientes às Recuperandas para a alienação de tais UPIs, sempre buscando a maximização do valor da alienação das UPIs, observado o seguinte procedimento:

(i) Edital de Alienação. Para a alienação das UPIs descritas nesta Cláusula, as Recuperandas deverão publicar os respectivos editais de convocação de interessados a participar de cada um dos processos competitivos para alienação de cada UPI, contendo todas as informações relevantes acerca de tais processos competitivos. Sem prejuízo de outras informações relevantes, os editais deverão conter as seguintes informações: (i) prazos e condições para habilitação dos interessados; (ii) preço mínimo; (iii) prazos, datas e modalidade para a realização do Processo Competitivo da respectiva UPI; (iv) critérios de definição da proposta vencedora da respectiva UPI; e (v) obrigação de pagamento do lance à vista ou a prazo, em dinheiro ou Crédito. Os editais serão publicados em jornal de ampla circulação, nos termos do §1º do art. 142 da LRF.

(ii) Interessados | Requisitos. Apenas poderão participar dos processos competitivos terceiros interessados, pessoas jurídicas com comprovada capacidade financeira de compra e idoneidade negocial, mediante a disponibilização de demonstrações financeiras e outros documentos e requisitos indicados no edital a ser publicado, necessários para a avaliação creditícia e cumprimento das normas regulatórias aplicáveis;

(iii) Interessados | Habilitação. Os interessados deverão habilitar-se por meio de petição protocolada nos autos da Recuperação Judicial, informando seu interesse em oferecer eventual proposta para aquisição de uma ou mais UPIs, no prazo de até 5 (cinco) dias após a publicação de edital de venda da(s) UPI(s), declarando-se ciente de que incorrerá em multa e indenização em caso de inadimplemento de suas obrigações com relação à proposta por ele(s) apresentada;

(iv) Apresentação das Propostas. No dia, horário e local previamente definidos, nos termos do respectivo edital.

Este documento é cópia do original, assinado digitalmente por PATRICIA FERNANDES DA SILVA e Tribunal de Justica do Estado de Sao Paulo, protocolado em 13/10/2020 às 21:59 , sob o número WJMJ20416083803
Para conferir o original, acesse o site https://esaj.tjsp.jus.br/pastadigital/pg/abrirConferenciaDocumento.do, informe o processo 1070860-05.2020.8.26.0100 e código 9E138F7.

(v) Proposta Vencedora. A proposta vencedora será aquela que oferecer o maior lance, em moeda corrente nacional, e desde que não inferior ao valor de avaliação, observado os termos do respectivo edital.

(vi) Homologação Judicial da Proposta Vencedora. A Proposta Vencedora deverá ser homologada pelo Juízo da Recuperação, que declarará o vencedor livre de quaisquer ônus, contingências e/ou sucessão, nos termos dos arts. 60 e 142 da LRF.

(vii) Avaliação. Previamente à realização dos processos competitivos para alienação de cada UPI prevista neste PRJ, de forma a promover a transparência necessária ao processo e conferir segurança aos credores, as Recuperadas promoverão a realização de avaliação dos ativos que compõem a(s) UPI(s), a ser realizada por empresa especializada com reconhecida capacidade de mercado, haja vista que se trata de ativos dinâmicos e seus preços podem sofrer alterações constantes. As despesas necessárias para avaliação extrajudicial serão suportadas pelas Recuperandas.

4.3. **Destinação dos Recursos**. O produto da alienação das UPIs, conforme definido neste PRJ, deverá ser distribuído entre os Credores Sujeitos, observado o critério *pro rata*, de acordo com a seguinte ordem de prioridade, observado eventual acordo com Credor detentor da respectiva garantia constituída sobre o ativo que constituirá cada uma das UPIs, respeitando também eventuais acordos feitos com Credores Não Sujeitos.

UPI	DESTINAÇÃO
UPI Imóveis	Desde que as condições de pagamento dos Créditos Trabalhistas previstas nas cláusulas 8.2 e 8.3 deste PRJ estejam regularmente adimplidas, perdendo a eficácia automaticamente da Cláusula 8.4, o produto desta alienação deverá ser considerado entrada de caixa operacional para distribuição aos Credores Sujeitos na forma da Cláusula 1.2.4 e das demais cláusulas deste PRJ.; eventual saldo será destinado ao Credores Estratégicos.

5. REORGANIZAÇÃO SOCIETÁRIA

5.1. Operações de Reorganização Societária. As Recuperandas poderão, a seu critério e independentemente de qualquer autorização dos Credores, a qualquer momento, realizar quaisquer operações de reorganização societária, inclusive fusões, incorporações, cisões, transformações, dissoluções e constituição de novas empresas dentro do seu grupo societário ou com terceiros, ou promover a transferência de bens entre sociedades do

Este documento é cópia do original, assinado digitalmente por PATRICIA FERNANDES DA SILVA e Tribunal de Justica do Estado de Sao Paulo, protocolado em 13/10/2020 às 21:59 , sob o número WJMJ20416083803
Para conferir o original, acesse o site https://esaj.tjsp.jus.br/pastadigital/pg/abrirConferenciaDocumento.do, informe o processo 1070860-05.2020.8.26.0100 e código 9E138F7.

mesmo grupo societário, bem como para fundos de investimento previstos na legislação em vigor.

6. MANUTENÇÃO DAS ATIVIDADES

6.1. **Manutenção Normal das Atividades**. Sujeito às limitações previstas em lei, as Recuperandas manterão normalmente suas atividades e poderão realizar revisão dos seus negócios que, em seu melhor entendimento, não estejam em consonância com os objetivos de médio e longo prazo das Recuperandas.

6.2. **Obtenção de Recursos**. As Recuperandas poderão contrair Financiamentos e Fornecimentos, bem como poderão buscar outras formas de financiamento, que podem ser obtidos por qualquer meio que as Recuperandas julgar conveniente, inclusive, por meio (i) da emissão de ações representativas do capital de qualquer das sociedades das Recuperandas; (ii) emissão de debêntures, inclusive conversíveis em ações representativas do capital de qualquer das sociedades das Recuperandas (iii) emissão de bônus de subscrição por qualquer das sociedades das Recuperandas; (iv) emissão de *bonds* ou outros títulos representativos de dívidas no exterior, seja por qualquer das sociedades das Recuperandas ou por qualquer sociedade, no Brasil ou no exterior, inclusive controladora ou controlada de qualquer das sociedades das Recuperandas, e que podem ser conversíveis em capital da sociedade emissora; (v) da alienação de ativos, inclusive UPIs; (vi) locação de ativos; (vii) contratação de mútuos e demais instrumentos de financiamento em geral; e (viii) constituição de novas estruturas societárias para estruturação do negócio. A captação de novos recursos poderá ser garantida, quando aplicável, por ativos das Recuperandas, respeitadas sempre as garantias constituídas anteriormente, e desde que não contrariem este PRJ e/ou a LRF. As Recuperandas poderão utilizar os novos recursos, para (a) a recomposição do capital de giro; (b) a realização do seu plano de negócios; (c) o pagamento das despesas da Recuperação Judicial; (d) o pagamento dos Credores; e (e) as antecipações de pagamentos de Credores. Os novos Financiamentos e Fornecimentos terão prioridade legal no pagamento e serão considerados como extraconcursais para todos os efeitos.

6.3. **Alienação e Oneração de Bens**. Durante o período de cumprimento deste PRJ, as Recuperandas, conforme o caso e independentemente de autorização prévia do juízo ou de seus credores, poderão alienar, vender, onerar ou oferecer em garantia os bens do seu ativo não circulante listados no **Anexo 2.6**. As Recuperandas poderão constituir garantias reais e fiduciárias sobre quaisquer bens do seu ativo, exceto sobre aqueles bens já onerados a Credores com Garantia Real, além de outorgar garantias fidejussórias para garantir a captação de novos recursos, preservados os direitos dos Credores com Garantia Real e credores detentores de garantias fiduciárias, salvo se houver nova negociação com a desoneração dos respectivos ativos.

6.4. **Gestão de fluxo de caixa**. As Recuperandas continuarão a concentrar ou gerenciar o caixa de uma ou mais empresas Recuperandas em uma ou mais sociedades, vinculadas

Este documento é cópia do original, assinado digitalmente por PATRICIA FERNANDES DA SILVA e Tribunal de Justica do Estado de Sao Paulo, protocolado em 13/10/2020 às 21:59 , sob o número WJMJ20416083803
Para conferir o original, acesse o site https://esaj.tjsp.jus.br/pastadigital/pg/abrirConferenciaDocumento.do, informe o processo 1070860-05.2020.8.26.0100 e código 9E138F7.

ou não ao Grupo Máquina de Vendas, que tenham como objetivo a operacionalização de gestão de recebíveis e pagamentos, incluindo a RPAY Soluções para Pagamentos Ltda., inscrita no CNPJ 36731673/0001-69, e Sun Harbor Serviços Ltda., inscrita no CNPJ 31692281/0001-14, subsidiárias das recuperandas MVN Investimentos Imobiliários e Participações S.A. e Máquina de Vendas Brasil Participações S.A..

PARTE IV – PAGAMENTO DOS CREDORES

7. NOVAÇÃO

7.1. **Novação**. Não existindo recurso a que tenha sido atribuído efeito suspensivo (ou ação judicial com mesmo efeito) interposto contra a Homologação do PRJ, os Créditos serão novados, nos termos da LRF. Mediante a referida novação e, salvo se expresso de forma diversa no PRJ, todas as obrigações, *covenants*, índices financeiros, hipóteses de vencimento antecipado, multas, bem como outras obrigações e garantias que sejam incompatíveis com este PRJ e respectivos Anexos deixarão de ser aplicáveis, devendo ter a extinção dos processos judiciais anteriormente ajuizados pelos Credores Sujeitos em sua integralidade, desde que já tenham valor liquidado. Após a aplicação dos deságios, amortizações e eventuais pagamentos à vista e prazos de pagamento previstos neste PRJ, os Créditos novados na forma do art. 59 da LRF constituirão a Dívida Reestruturada, conforme disposta neste PRJ.

8. PAGAMENTO DOS CREDORES TRABALHISTAS (CLASSE I)

8.1. **Pagamento dos Credores Trabalhistas (Classe I)**. Os Credores Trabalhistas deverão optar, no prazo de 60 (sessenta) dias contados da Homologação do PRJ, pelo recebimento de seus Créditos Trabalhistas, desde que sejam Créditos Incontroversos, conforme uma das opções a seguir descritas, por meio de petição protocolada nos autos da Recuperação Judicial com o respectivo termo de opção constante do **Anexo 8.1** deste Plano, o qual observará a disposição prevista no parágrafo único do art. 54 da LRF, quando aplicável.

8.1.1. Terá o pagamento de seu Crédito Trabalhista automaticamente alocado na Opção A, constante da Cláusula 8.2. abaixo, o Credor Trabalhista que, por qualquer motivo, inclusive, mas não se limitando, não se manifestar no prazo previsto na Cláusula 8.1. acima, ou não indicar de forma clara a opção escolhida, ou, ainda, que tenha declarado antecipadamente seu voto favorável à aprovação deste PRJ.

8.1.2. Credores Trabalhistas Controversos poderão exercer a opção de pagamento, dentro do prazo previsto na Cláusula 8.1., iniciando a contagem de tal prazo a partir da data da decisão judicial definitiva que determinar a inclusão,

Este documento é cópia do original, assinado digitalmente por PATRICIA FERNANDES DA SILVA e Tribunal de Justica do Estado de Sao Paulo, protocolado em 13/10/2020 às 21:59 , sob o número WJMJ20416083803
Para conferir o original, acesse o site https://esaj.tjsp.jus.br/pastadigital/pg/abrirConferenciaDocumento.do, informe o processo 1070860-05.2020.8.26.0100 e código 9E138F7.

reclassificação, e/ou retificação do respectivo Crédito Trabalhista na Lista de Credores.

8.1.3. O Credor Trabalhista deverá submeter a integralidade do seu Crédito Trabalhista a apenas uma das opções de pagamento indicadas.

8.2. **Opção A – Trabalhistas**. Observadas as Cláusulas 8.1, 8.4 e 16.1.1 deste PRJ, os Credores Trabalhistas que optarem ou forem alocados nesta Opção A receberão o pagamento de seus Créditos Trabalhistas da seguinte forma:

8.2.1. Pagamento Imediato: desde que a transferência do montante bloqueado nos autos da Execução Fiscal nº 0129637-39.2017.4.02.5101 ocorra, conforme decisão judicial de fls. 6.898/6.904 da Recuperação Judicial, os Credores Trabalhistas desta opção de pagamento receberão o montante de até R$ 4.000,00 (quatro mil reais), respeitado o valor do Crédito Trabalhista constante na Lista de Credores, mediante envio do Termo de Adesão do Anexo 8.1, podendo ter a quitação integral do Crédito Trabalhista se o valor for menor ou igual ao montante de R$ 4.000,00 (quatro mil reais). Esta opção de pagamento, desde que ***(i)*** seja autorizado pelo Juízo da Recuperação Judicial e ***(ii)*** ocorra a transferência efetiva do montante bloqueado nos autos da Execução Fiscal nº 0129637-39.2017.4.02.5101, poderá ser cumprida pelas Recuperandas anteriormente à data da Homologação do PRJ, desde que os Credores Trabalhistas preencham e enviem o Termo de Adesão do Anexo 8.1, bem como manifestem a concordância expressa à aprovação deste PRJ na forma como proposto, podendo ser manifestada a concordância por meio da ata de realização do Mutirão de Conciliação ou qualquer outro documento hábil que indique a expressa aprovação do Credor a este PRJ, independentemente da realização da AGC. Para fins de esclarecimento, após a apresentação do referido Termo de Adesão, os pagamentos previstos nesta Cláusula serão realizados em até 5 (cinco) dias úteis contados do preenchimento de 2 (dois) requisitos cumulativos, quais sejam:

(i) transferência dos valores bloqueados na Execução Fiscal nº 0129637-39.2017.4.02.5101, em trâmite perante o Juízo da 9ª Vara Federal das Execuções Fiscais da Seção Judiciária Rio de Janeiro, para a conta vinculada aos autos da Recuperação Judicial; e

(ii) efetivo levantamento pelas Recuperandas dos valores necessários ao adimplemento dos credores aderentes à proposta de pagamento imediato.

8.2.2. Pagamento do saldo remanescente: o saldo remanescente consistirá na hipótese de o Crédito Trabalhista ser superior ao montante do Pagamento Imediato previsto no item acima, qual seja, R$ 4.000,00 (quatro mil reais). Sobre este eventual saldo remanescente do respectivo Crédito Trabalhista será aplicado o deságio previsto na tabela abaixo, que varia conforme valor do Crédito

Este documento é cópia do original, assinado digitalmente por PATRICIA FERNANDES DA SILVA e Tribunal de Justica do Estado de Sao Paulo, protocolado em 13/10/2020 às 21:59 , sob o número WJMJ20416083803
Para conferir o original, acesse o site https://esaj.tjsp.jus.br/pastadigital/pg/abrirConferenciaDocumento.do, informe o processo 1070860-05.2020.8.26.0100 e código 9E138F7.

Trabalhista, e pago no prazo de até 12 (doze) meses contados da Homologação Judicial do PRJ ou da data em que transitada em julgado a decisão definitiva que determinar a inclusão, reclassificação, e/ou retificação do respectivo Crédito Trabalhista na Lista de Credores, conforme aplicável, e desde que os Credores Trabalhistas tenham informado os dados bancários na forma da Cláusula 16.1 deste PRJ, por meio da destinação dos recursos oriundos dos processos indicados no **Anexo 8.2.2** para pagamento dos Créditos Trabalhistas.

Valor do saldo remanescente do Crédito Trabalhista	Deságio	Observação
Até R$ 10.000,00	50%	Pagamento do saldo após a Homologação do PRJ e com a aplicação do desconto variável conforme o crédito originalmente listado pelas Recuperandas às fls. 9.411/9.753.
De R$ 10.000,01 a R$ 30.000,00	60%	
De R$ 30.000,01 a R$ 60.000,00	70%	
De R$ 60.000,01 a R$ 150.000,00	80%	
Acima de R$ 150.000,01	85%	

8.2.3. Os valores dos Créditos Trabalhistas que, após aplicação de deságio previsto na tabela acima, excederem o montante correspondente à 150 (cento e cinquenta) Salários Mínimos serão automaticamente alocados na forma de pagamento prevista para os Credores Quirografários, nos termos da Cláusula 10 deste PRJ, conforme art. 83, I da LRF.

8.2.4. Os pagamentos realizados na forma estabelecida nesta Cláusula 8.2 acarretarão a quitação plena, irrevogável e irretratável, da integralidade dos Créditos Trabalhistas do Credor Trabalhista e da relação trabalhista geral que tiver optado por esta Opção A, inclusive em relação à todas as Recuperandas, aos sócios, acionistas, diretores e/ou administradores das sociedades que compõe o Grupo Máquina de Vendas, não tendo nada mais a reclamar e a receber judicial ou extrajudicialmente.

8.3. **Opção B – Trabalhistas**. Observadas as Cláusulas 8.1., 8.2, 8.4 e 16.1 deste PRJ, os Credores Trabalhistas que optarem por receber seus Créditos Trabalhistas por esta opção serão pagos da seguinte forma:

(i) Deságio: aplicação de deságio 70% (setenta por cento) sobre o valor nominal dos Créditos Trabalhistas arrolados na Lista de Credores e desde que seja Crédito Incontroverso, na forma definida neste PRJ;

(ii) Amortização: observado o quanto disposto nas Cláusulas 8.3 e 16.1 abaixo, o Crédito Trabalhista será pago pelas Recuperandas por meio da destinação dos recursos oriundos dos processos indicados no Anexo 8.1.1 para pagamento dos Créditos Trabalhistas, em até 12 (doze) meses contados da

Este documento é cópia do original, assinado digitalmente por PATRICIA FERNANDES DA SILVA e Tribunal de Justica do Estado de Sao Paulo, protocolado em 13/10/2020 às 21:59 , sob o número WJMJ20416083803
Para conferir o original, acesse o site https://esaj.tjsp.jus.br/pastadigital/pg/abrirConferenciaDocumento.do, informe o processo 1070860-05.2020.8.26.0100 e código 9E138F7.

Homologação Judicial do PRJ ou, nos termos das Cláusulas 12 do PRJ, da data em que transitada em julgado a decisão definitiva que determinar a inclusão, reclassificação, e/ou retificação do respectivo Crédito Trabalhista na Lista de Credores, conforme aplicável.

8.3.1. Os valores dos Créditos Trabalhistas que, após aplicação de deságio previsto na tabela acima, excederem o montante correspondente à 150 (cento e cinquenta) Salários Mínimos serão automaticamente alocados na forma de pagamento prevista para os Credores Quirografários, nos termos da Cláusula 10 deste PRJ, conforme art. 83, I da LRF.

8.3.2. Os pagamentos realizados na forma estabelecida nesta Cláusula 8.3 acarretarão a quitação plena, irrevogável e irretratável, da integralidade dos Créditos Trabalhistas do Credor Trabalhista e da relação trabalhista geral que tiver optado por esta Opção B, inclusive em relação à todas as Recuperandas, aos sócios, acionistas, diretores e/ou administradores das sociedades que compõe o Grupo Máquina de Vendas, não tendo nada mais a reclamar e a receber judicial ou extrajudicialmente.

8.4. Forma Alternativa para recebimento de eventual saldo pelos Credores Trabalhistas da Opção A e Opção B. Caso ainda houver saldo remanescente após a destinação dos recursos oriundos dos processos listados no Anexo 8.1.1, ainda que levantados e destinados integralmente aos Credores Trabalhistas ou na hipótese da transferência não ocorrer por motivo que não possa ser atribuído exclusivamente às Recuperandas, conforme opções de pagamento previstas nas Cláusulas 8.2 e 8.3 acima, no prazo de 12 (doze) meses previstos nas Cláusulas 8.2 e 8.3 acima, eventuais saldos remanescentes dos Credores Trabalhistas serão pagos mediante dação em pagamento de 100% (cem por cento) das quotas ou ações de uma sociedade de propósito específico ("SPE Trabalhista") a ser constituída com os bens e direitos da UPI Imóveis. Para que não haja dúvidas, uma vez recebidos todos os valores na forma e prazos previstos nas Cláusulas 8.2 e 8.3 acima, os Créditos Trabalhistas serão considerados como automaticamente quitados, de modo que os bens e direitos sobre a UPI Imóveis poderão ser utilizados livremente pelas Recuperandas, independentemente de autorização do Juízo da Recuperação, ou utilizado para outras classes de Credores Sujeitos, conforme previsto neste PRJ.

8.4.1. Os pagamentos realizados na forma estabelecida nesta Cláusula 8.4 acarretarão a quitação plena, irrevogável e irretratável, da integralidade dos Créditos Trabalhistas do Credor Trabalhista que tiver seu pagamento alocado na forma prevista Cláusula 8.2 ou na Cláusula 8.3 acima, inclusive em relação à todas as Recuperandas, aos sócios, acionistas, diretores e/ou administradores das sociedades que compõe o Grupo Máquina de Vendas, não tendo nada mais a reclamar e a receber judicial ou extrajudicialmente, servindo o presente PRJ como

Este documento é cópia do original, assinado digitalmente por PATRICIA FERNANDES DA SILVA e Tribunal de Justica do Estado de Sao Paulo, protocolado em 13/10/2020 às 21:59 , sob o número WJMJ20416083803
Para conferir o original, acesse o site https://esaj.tjsp.jus.br/pastadigital/pg/abrirConferenciaDocumento.do, informe o processo 1070860-05.2020.8.26.0100 e código 9E138F7.

instrumento hábil para utilização em qualquer órgão pelas Recuperandas em favor dos Credores Trabalhistas.

8.4.2. Se, por qualquer motivo, a dação em pagamento não ocorrer, as Recuperandas deverão, no prazo de 90 (noventa) dias contados do inadimplemento, convocar nova AGC para deliberar sobre a alteração de PRJ a ser apresentada pelo Grupo Máquina de Vendas, sem que isso implique no atraso ou descumprimento de qualquer disposição deste PRJ. Neste prazo, não poderá ser convolada em falência a Recuperação Judicial.

8.5. **Mutirão de Conciliação com Credores Trabalhistas**. As Recuperandas se comprometem a empenhar os melhores esforços para a realização e viabilização do mutirão de conciliação com os Credores Trabalhistas, em conjunto com os órgãos ou entidades representativos de classe, como forma de minimizar as discussões judiciais acerca dos Créditos Trabalhistas Controversos, bem como apoiar a inclusão, retificação ou reclassificação dos respectivos créditos no menor prazo possível para viabilizar o pagamento na forma das opções de pagamento previstas nas Cláusulas 8.2 e 8.3 acima, conforme disposições específica destas Cláusulas. As Recuperandas deverão priorizar, oportunamente, a convocação dos Credores Trabalhistas para o mutirão de conciliação na seguinte ordem: ***(i)*** aqueles que foram desligados nos últimos 30 (trinta) dias da Data do Pedido; ***(ii)*** aqueles que foram desligamos nos últimos 12 (doze) meses da Data do Pedido e que não possuam demandas judiciais em andamento; ***(iii)*** aqueles que estão na pendência de julgamento definitivo de demandas autônomas.

9. PAGAMENTOS DOS CREDORES COM GARANTIA REAL (CLASSE II)

9.1. Observado o quanto disposto na Cláusula 16.1 abaixo, os Credores com Garantia Real receberão o pagamento de seus Créditos com Garantia Real, por meio da destinação do montante equivalente a 100% (cem por cento) do excedente do Caixa Mínimo, conforme Apuração de Caixa, desde que ***(i.a)*** atendidas as Condições de Pagamento de *Cash Sweep* e ***(i.b)*** os Créditos detidos pelos Credores Estratégicos tenham sido pontual e integralmente quitados nos termos da Cláusula 12 do PRJ. Atendidos os requisitos cumulativos dos itens "i.a" e "i.b" desta Cláusula, os pagamentos serão feitos a todos os Credores com Garantia Real, Credores Quirografários e Credores ME e EPP, de forma *pari passu* e *pro rata* ao respectivo Crédito, observado o seguinte:

(a) Deságio: aplicação de deságio de 85% (oitenta e cinco por cento) sobre o valor nominal dos Créditos com Garantia Real arrolados na Lista de Credores e desde que seja Crédito Incontroverso, na forma definida neste PRJ;

(b) Correção monetária: Taxa Referencial – TR, ao ano, incidente a partir da Homologação do PRJ;

(c) Juros: 1% (um por cento) ao ano, pagos anualmente, no último Dia Útil de

Este documento é cópia do original, assinado digitalmente por PATRICIA FERNANDES DA SILVA e Tribunal de Justica do Estado de Sao Paulo, protocolado em 13/10/2020 às 21:59 , sob o número WJMJ20416083803
Para conferir o original, acesse o site https://esaj.tjsp.jus.br/pastadigital/pg/abrirConferenciaDocumento.do, informe o processo 1070860-05.2020.8.26.0100 e código 9E138F7.

junho de cada ano, após término do período de carência previsto no item "d" abaixo, tendo como mês de referência o mês da Homologação do PRJ para início do computo dos juros;

(d) Carência de Juros: 36 (trinta e seis) meses contados da Homologação do PRJ ou da data em que transitada em julgado a decisão definitiva que determinar a inclusão, reclassificação, e/ou retificação do respectivo Crédito com Garantia Real na Lista de Credores, conforme aplicável;

(e) Carência de principal: Apenas serão realizados pagamentos a título de amortização de principal aos Credores com Garantia Real quando os Credores Estratégicos estiverem integralmente quitados nos termos da Cláusula 12 do PRJ; e

(f) Amortização: o principal, acrescido da correção monetária prevista no item "b" acima, será pago pelas Recuperandas em parcelas anuais, pagas no último Dia Útil de junho de cada ano, após o período de carência indicado no item "e" acima.

9.2. Os pagamentos realizados na forma estabelecida nesta Cláusula 9 acarretará a quitação plena, irrevogável e irretratável dos Créditos com Garantia Real.

10. PAGAMENTO DOS CREDORES QUIROGRAFÁRIOS (CLASSE III)

10.1. Pagamento dos Credores Quirografários (Classe III). Observadas as Cláusulas 10.1.1 e 16.1 deste PRJ, os Credores Quirografários titulares de Créditos Quirografários, desde que Créditos Incontroversos, no valor de até R$ 3.500,00 (três mil e quinhentos reais) receberão R$ 1.500,00 (mil e quinhentos reais), em moeda corrente nacional, no prazo de até 24 (vinte e quatro) meses contado a partir da Homologação do PRJ ou da ou da data em que transitada em julgado a decisão definitiva que determinar a inclusão, reclassificação, e/ou retificação do respectivo Crédito Quirografário na Lista de Credores, conforme aplicável. Os Credores Quirografários titulares de Créditos Quirografários, desde que Créditos Incontroversos, acima de R$ 3.500,00 (três mil e quinhentos reais), bem como o eventual saldo dos Créditos Quirografários no valor de até R$ 3.500,00 (três mil e quinhentos reais),receberão o pagamento de seus Créditos Quirografário, por meio da destinação do montante equivalente a 100% (cem por cento) do excedente do Caixa Mínimo, conforme Apuração de Caixa, desde que ***(i.a)*** atendidas as Condições de Pagamento de *Cash Sweep* e ***(i.b)*** os Créditos detidos pelos Credores Estratégicos tenham sido pontual e integralmente quitados nos termos da Cláusula 12 do PRJ. Atendidos os requisitos cumulativos dos itens "i.a" e "i.b" desta Cláusula, os pagamentos serão feitos a todos os Credores Quirografários, Credores Garantia Real e Credores ME e EPP, de forma *pari passu* e *pro rata* ao respectivo Crédito, observado o seguinte:

(a) Deságio: aplicação de deságio de 85% (oitenta e cinco por cento) sobre o

Este documento é cópia do original, assinado digitalmente por PATRICIA FERNANDES DA SILVA e Tribunal de Justica do Estado de Sao Paulo, protocolado em 13/10/2020 às 21:59 , sob o número WJMJ20416083803
Para conferir o original, acesse o site https://esaj.tjsp.jus.br/pastadigital/pg/abrirConferenciaDocumento.do, informe o processo 1070860-05.2020.8.26.0100 e código 9E138F7.

valor nominal dos Créditos Quirografários arrolados na Lista de Credores e desde que seja incontroverso, na forma definida neste PRJ;

(b) Correção monetária: Taxa Referencial – TR, ao ano, incidente a partir da Homologação do PRJ;

(c) Juros: 1% (um por cento) ao ano, pagos anualmente, no último Dia Útil de junho de cada ano, após término do período de carência previsto no item "d" abaixo, tendo como mês de referência a data da Homologação do PRJ para início do computo dos juros;

(d) Carência de Juros: 36 (trinta e seis) meses contados da Homologação do PRJ ou da data em que transitada em julgado a decisão definitiva que determinar a inclusão, reclassificação, e/ou retificação do respectivo Crédito Quirografário na Lista de Credores, conforme aplicável;

(e) Carência de principal: Apenas serão realizados pagamentos a título de amortização de principal aos Credores Quirografários quando os Credores Estratégicos estiverem integralmente quitados nos termos da Cláusula 12 do PRJ; e

(f) Amortização: o principal, acrescido da correção monetária prevista no item "b" acima, será pago pelas Recuperandas em parcelas anuais, pagas no último Dia Útil de junho de cada ano, após o período de carência indicado no item "e" acima.

10.1.1. Os Credores Quirografários titulares de Créditos Quirografários superiores a R$ 3.500,00 (três mil e quinhentos reais), líquidos e certos na data de Homologação do Plano, e desde que sejam considerados incontroversos na forma definida neste PRJ, poderão optar pelo recebimento à vista de R$ 1.500,00 (mil e quinhentos reais), em moeda corrente nacional, em até 24 (vinte e quatro) meses contados da Homologação do PRJ, desde que outorguem irrevogável e irretratável quitação em relação ao montante que exceder referidos R$ 1.500,00 (mil e quinhentos reais), mediante protocolo de petição com o respectivo termo de opção constante do **Anexo 10.1.1** nos autos da Recuperação Judicial, no prazo de até 6 (seis) meses contados após a Homologação do PRJ.

10.2. Os pagamentos realizados na forma estabelecida nesta Cláusula 10 acarretarão a quitação plena, irrevogável e irretratável dos Créditos Quirografários.

11. PAGAMENTO DOS CREDORES ME E EPP (CLASSE IV)

11.1. Pagamento dos Credores ME e EPP (Classe IV). Observadas as Cláusulas 11.1.1 e 16.1 deste PRJ, os Credores ME e EPP titulares de Créditos ME e EPP, desde

Este documento é cópia do original, assinado digitalmente por PATRICIA FERNANDES DA SILVA e Tribunal de Justica do Estado de Sao Paulo, protocolado em 13/10/2020 às 21:59 , sob o número WJMJ20416083803
Para conferir o original, acesse o site https://esaj.tjsp.jus.br/pastadigital/pg/abrirConferenciaDocumento.do, informe o processo 1070860-05.2020.8.26.0100 e código 9E138F7.

que Créditos Incontroversos, no valor de até R$ 12.000,00 (doze mil reais) receberão R$1.500,00 (mil e quinhentos reais), pagos em moeda corrente nacional, no prazo de até 24 (vinte e quatro) meses contado a partir da Homologação do PRJ ou da ou da data em que transitada em julgado a decisão definitiva que determinar a inclusão, reclassificação, e/ou retificação do respectivo Crédito ME e EPP na Lista de Credores, conforme aplicável. Os Credores ME e EPP titulares de Créditos ME e EPP, desde que Incontroversos, acima de R$ 12.000,00 (doze mil reais) receberão pagamento de seus Créditos ME e EPP, bem como o eventual saldo dos Créditos ME e EPP no valor de até R$ 12.000,00 (doze mil reais), por meio da destinação do montante equivalente a 100% (cem por cento) do excedente do Caixa Mínimo, conforme Apuração de Caixa, desde que ***(i.a)*** atendidas as Condições de Pagamento de *Cash Sweep* e ***(i.b)*** os Créditos detidos pelos Credores Estratégicos tenham sido pontual e integralmente quitados nos termos da Cláusula 12 do PRJ, observado o quanto disposto na Cláusula 16.1 do PRJ. Atendidos os requisitos dos itens "i.a" e "i.b" desta Cláusula, os pagamentos serão feitos a todos os Credores ME e EPP, Credores com Garantia Real e Credores Quirografários, de forma *pari passu* e *pro rata* ao respectivo Crédito, observado o seguinte:

(a) Deságio: aplicação de deságio de 85% (oitenta e cinco por cento) sobre o valor nominal dos Créditos ME e EPP arrolados na Lista de Credores e desde que seja incontroverso, na forma definida neste PRJ;

(b) Correção monetária: Taxa Referencial – TR, ao ano, incidente a partir da Homologação do PRJ;

(c) Juros: 1% (um por cento) ao ano, pagos anualmente, no último Dia Útil de junho de cada ano, após término do período de carência previsto no item "d" abaixo, tendo como mês de referência a data da Homologação do PRJ para início do computo dos juros;

(d) Carência de Juros: 36 (trinta e seis) meses contados da Homologação do PRJ ou da data em que transitada em julgado a decisão definitiva que determinar a inclusão, reclassificação, e/ou retificação do respectivo Crédito ME e EPP na Lista de Credores, conforme aplicável;

(e) Carência de principal: Apenas serão realizados pagamentos a título de amortização de principal aos Credores ME e EPP quando os Credores Estratégicos estiverem integralmente quitados nos termos da Cláusula 12 do PRJ;

(f) Amortização: o principal, acrescido da correção monetária prevista no item "b" acima, será pago pelas Recuperandas em parcelas anuais, pagas no último Dia Útil de junho de cada ano, após o período de carência indicado no item "e" acima.

Este documento é cópia do original, assinado digitalmente por PATRICIA FERNANDES DA SILVA e Tribunal de Justica do Estado de Sao Paulo, protocolado em 13/10/2020 às 21:59 , sob o número WJMJ20416083803
Para conferir o original, acesse o site https://esaj.tjsp.jus.br/pastadigital/pg/abrirConferenciaDocumento.do, informe o processo 1070860-05.2020.8.26.0100 e código 9E138F7.

11.1.1. Os Credores ME e EPP titulares de Créditos ME e EPP superiores a R$ 12.000,00 (doze mil reais), líquidos e certos na data de Homologação do Plano, poderão optar pelo recebimento à vista de R$ 1.500,00 (mil e quinhentos reais), em moeda corrente nacional, em até 24 (vinte e quatro) meses contados da Homologação do PRJ, desde que outorguem irrevogável e irretratável quitação em relação ao montante que exceder referidos R$1.500,00 (mil e quinhentos reais), mediante protocolo de petição com o respectivo termo de opção constante do **Anexo 11.1.1** nos autos da Recuperação Judicial, no prazo de até 6 (seis) meses contados após a Homologação do PRJ.

11.2. Os pagamentos realizados na forma estabelecida nesta Cláusula 11 acarretarão a quitação plena, irrevogável e irretratável dos Créditos ME e EPP.

12. CREDORES ESTRATÉGICOS

12.1. **Credores Estratégicos**. Serão considerados Credores Estratégicos e receberão o pagamento de seus respectivos Créditos de forma preferencial e diversa daquelas previstas nas Cláusulas 9, 10 e 11 do PRJ, conforme o caso, os Credores com Garantia Real e/ou Credores Quirografários ou Credores ME e EPP, que sejam financiadores das Recuperandas ou fornecedores de produtos essenciais às atividades e à continuidade das Recuperandas que, posteriormente à Data do Pedido e à época da Homologação do PRJ, mantenham ativas tais relações comerciais durante o período de amortização de seu respectivo Crédito Estratégico, em condições iguais ou mais vantajosas às Recuperandas às atualmente em vigor, observadas as condições de mercado.

12.1.1. A adesão à qualidade de Credor Estratégico Financiador deverá ser formalizada em até 6 (seis) meses contados da Homologação do PRJ, mediante a assinatura do Termo de Credor Estratégico constante do **Anexo 12.1.1** e posterior protocolo de petição nos autos da Recuperação Judicial. A adesão somente surtirá efeitos após assinatura do aditamento ou do contrato bilateral definitivo, que deverá ocorrer no prazo máximo de 30 (trinta) dias do recebimento pelas Recuperandas do Termo de Credor Estratégico constante do Anexo 12.4, observados os critérios da Cláusula 12.1. Cópia do aditamento e/ou do novo contrato definitivo deverá ser enviada ao Administrador Judicial no prazo de 30 (trinta) dias corridos contados de sua celebração ou da petição protocolada nos autos com o respectivo Termo de Opção constante do Anexo 12.1.1 caso o contrato definitivo ou o aditamento tenha sido assinado antes da Homologação do PRJ.

12.2. **Pagamento dos Credores Estratégicos**. Os Credores Estratégicos farão jus ao recebimento de seus respectivos Créditos em moeda corrente nacional, por meio da destinação, pelo Grupo Máquina de Vendas, do montante equivalente a 100% (cem por cento) do caixa consolidado do Grupo Máquina de Vendas, conforme Apuração de Caixa, desde que atendidas as Condições de Pagamento de Cash Sweep. Os Credores

Este documento é cópia do original, assinado digitalmente por PATRICIA FERNANDES DA SILVA e Tribunal de Justica do Estado de Sao Paulo, protocolado em 13/10/2020 às 21:59 , sob o número WJMJ20416083803
Para conferir o original, acesse o site https://esaj.tjsp.jus.br/pastadigital/pg/abrirConferenciaDocumento.do, informe o processo 1070860-05.2020.8.26.0100 e código 9E138F7.

Estratégicos terão preferência no recebimento de tais recursos, os quais, nos termos das Cláusulas 10.1 e 11.1, serão primeiramente distribuído de forma *pro rata e pari passu* entre os Credores Estratégicos, para depois serem distribuídos aos Credores com Garantia Real e/ou Credores Quirografários ou Credores ME e EPP, observado o seguinte:

a) Ausência de deságio: pagamento integral dos Créditos detidos por Credores Estratégicos;

b) Correção monetária: Taxa Referencial – TR, ao ano, incidente a partir da Homologação do PRJ;

c) Juros: 1% (um por cento) ao ano, pagos anualmente, no último Dia Útil de junho de cada ano, após término do período de carência previsto no item "d" abaixo, tendo como mês de referência o mês da Homologação do PRJ para início do computo dos juros;

d) Carência de Juros: 36 (trinta e seis) meses contados da Homologação do PRJ ou da data em que transitada em julgado a decisão definitiva que determinar a inclusão, reclassificação, e/ou retificação do respectivo Crédito na Lista de Credores, conforme aplicável;

e) Carência de principal: sem período de carência no pagamento de principal;

f) Amortização: o principal, acrescido da correção monetária prevista no item "b" acima, será pago pelas Recuperandas em parcelas anuais, pagas no último Dia Útil de junho• de cada ano.

12.3. O Credor Estratégico que, por qualquer motivo, descumprir, total ou parcialmente, quaisquer das novas obrigações assumidas nos termos da Cláusula 12.1. acima, será, independentemente de qualquer formalidade, desenquadrado da condição de Credor Estratégico, de modo que o pagamento do saldo remanescente de seu Crédito prosseguirá na forma prevista nas Cláusulas 10 e 11 do PRJ, conforme o caso. Deverá, também, ser apurado se eventual descumprimento pelas Recuperandas das condições do contrato bilateral com o Credor Estratégico (i) tem prazo superior à 90 (noventa) dias, que deverá ser o período de cura, e/ou (ii) teve fato gerador ao qual as Recuperandas não tenham dado causa. Nestas hipóteses, deverá o Credor Estratégico manter a condição pré-estabelecida no contrato bilateral, permitindo o período de cura para as Recuperandas.

12.4. A previsão de pagamentos preferenciais aos Credores Estratégicos é uma faculdade concedida aos Credores para recebimento de seus Créditos Sujeitos nos termos do regramento acima, aplicando-se, portanto, de modo igualitário a todos os Credores que estejam dispostos a tornar-se Credores Estratégicos. Tal previsão se justifica uma vez que a celebração de novos contratos ou a manutenção dos atuais contratos de fornecimento e aquisição de produtos, aditivados ou alterados, conforme o caso, a concessão de novas

Este documento é cópia do original, assinado digitalmente por PATRICIA FERNANDES DA SILVA e Tribunal de Justica do Estado de Sao Paulo, protocolado em 13/10/2020 às 21:59 , sob o número WJMJ20416083803
Para conferir o original, acesse o site https://esaj.tjsp.jus.br/pastadigital/pg/abrirConferenciaDocumento.do, informe o processo 1070860-05.2020.8.26.0100 e código 9E138F7.

linhas de financiamentos, são medidas necessárias para preservar o valor das Recuperandas de modo a maximizar os valores a serem distribuídos entre os demais Credores. Esses pagamentos preferenciais têm fundamento no art. 67, parágrafo único da LRF, na medida em que tais credores são colaborativos e continuarão fornecendo produtos e/ou concedendo novas linhas de créditos, o que lhes asseguraria preferência no recebimento de seus Créditos Sujeitos na hipótese de decretação de falência das Recuperandas.

13. CRÉDITOS ILÍQUIDOS

13.1. Créditos Ilíquidos. Os Créditos Ilíquidos estão integralmente sujeitos aos termos e condições deste PRJ e aos efeitos da Recuperação Judicial, nos termos do art. 49 da LRF, tendo como premissa a data do fato gerador, independente da data da apuração e/ou condenação. Assim que esses Créditos forem reconhecidos por decisão judicial e/ou arbitral, acordos, contratos ou instrumentos em geral, bem como estiverem revestidos de liquidez, os Credores deverão habilitar seus respectivos Créditos na Recuperação Judicial. Uma vez que estes referidos Créditos forem definitivamente habilitados, por meio de decisão judicial transitada em julgado que determine sua inclusão na Lista de Credores, serão provisionados e pagos dentro dos critérios e formas previstas neste PRJ, de modo que não se prejudique todo o planejamento de geração de caixa e administração de pagamentos. Para fins de início dos pagamentos dos Créditos Ilíquidos, os prazos previstos nas Cláusulas deste PRJ serão contados a partir da data em que transitada em julgado a decisão definitiva que determinar a inclusão do respectivo Crédito na Lista de Credores.

14. CRÉDITOS RETARDATÁRIOS

14.1. Créditos Retardatários. São aqueles que não constam na Lista de Credores apresentada pelas Recuperandas, independentemente de serem líquidos, certos e exigíveis ou não, e que, consequentemente, não foram habilitados tempestivamente no prazo estabelecido no artigo 7, § 1º da LRF, nos termos do artigo 10 da LRF ("Créditos Retardatários"). Os Créditos Retardatários reconhecidos por decisão judicial, arbitral ou acordo entre as partes, sujeitar-se-ão aos efeitos deste PRJ, em todos os aspectos e premissas e, por isso, serão pagos de acordo com os termos deste PRJ. Uma vez habilitados definitivamente, serão provisionados e pagos dentro dos critérios e formas previstas neste PRJ, de modo que não se prejudique o planejamento de geração de caixa e administração de pagamentos. Os Credores titulares de Créditos Retardatários serão pagos, respeitada a classe de credores em que incluídos, nos termos da LRF, nas formas e condições de pagamento previstas nas Cláusulas deste PRJ, conforme aplicável. Para fins de início dos pagamentos dos Créditos Retardatários, os prazos previstos nas Cláusulas deste PRJ serão contados a partir da data em que transitada em julgado a

Este documento é cópia do original, assinado digitalmente por PATRICIA FERNANDES DA SILVA e Tribunal de Justica do Estado de Sao Paulo, protocolado em 13/10/2020 às 21:59 , sob o número WJMJ20416083803
Para conferir o original, acesse o site https://esaj.tjsp.jus.br/pastadigital/pg/abrirConferenciaDocumento.do, informe o processo 1070860-05.2020.8.26.0100 e código 9E138F7.

decisão definitiva que determinar a inclusão do respectivo Crédito Retardatário na Lista de Credores.

15. CRÉDITOS SUB JUDICE

15.1. <u>Créditos *Sub Judice*</u>. Na hipótese de existência de demandas judiciais pendentes de julgamento definitivo, movido pelos Credores em face das Recuperandas, a habilitação, retificação ou reclassificação destes Créditos *Sub Judice* somente ocorrerá por meio de decisão judicial transitada em julgado, ainda que parte do Crédito Sujeito detido pelo Credor titular de Crédito *Sub Judice* seja manifestamente incontroversa, devendo os Créditos Sujeitos serem tratados de maneira una e indivisível, não iniciando o prazo de pagamento de qualquer Cláusula prevista neste PRJ, conforme aplicável à natureza de cada crédito conforme LFR, bem como não será considerado em nenhuma hipótese descumprimento deste PRJ.

16. DISPOSIÇÕES COMUNS AOS PAGAMENTOS AOS CREDORES

16.1. <u>Forma de Pagamento</u>. Os valores devidos aos Credores, nos termos deste PRJ, serão pagos mediante transferência direta de recursos, por meio de documento de ordem de crédito (DOC) ou de transferência eletrônica disponível (TED), em conta de cada um dos Credores a ser informada individualmente pelo Credor mediante apresentação de petição indicando tal conta nos autos da Recuperação Judicial.

16.1.1. Os Credores deverão informar a conta corrente indicada para pagamento no prazo mínimo de 60 (sessenta dias) dias contados da Homologação do PRJ ou da data do trânsito em julgado da decisão que incluir, retificar e/ou reclassificar seu Crédito, sendo certo que na hipótese de a conta corrente indicada não ser de titularidade do Credor, a referida petição deverá ser acompanhada de procuração com firma reconhecida do Credor. Caso o protocolo da referida petição ocorra fora do prazo ora estipulado, o pagamento será efetuado no prazo de até 60 (sessenta) dias do protocolo da referida petição, necessariamente acompanhada de procuração com firma reconhecida do Credor se a conta corrente não for de sua titularidade, sem que isso implique no atraso ou descumprimento de qualquer disposição do presente neste PRJ.

16.1.2. Os pagamentos que não forem realizados em razão de os Credores não terem informado suas contas bancárias nos termos das Cláusulas 16.1 e 16.1.1 acima não serão considerados como descumprimento do PRJ. Não haverá a incidência de juros ou encargos moratórios se os pagamentos não tiverem sido realizados em razão de os Credores não terem informado suas contas bancárias.

16.1.3. Os documentos da efetiva transferência de recursos servirão como comprovante de quitação dos respectivos valores efetivamente pagos pelas

Este documento é cópia do original, assinado digitalmente por PATRICIA FERNANDES DA SILVA e Tribunal de Justica do Estado de Sao Paulo, protocolado em 13/10/2020 às 21:59 , sob o número WJMJ20416083803
Para conferir o original, acesse o site https://esaj.tjsp.jus.br/pastadigital/pg/abrirConferenciaDocumento.do, informe o processo 1070860-05.2020.8.26.0100 e código 9E138F7.

Recuperandas, outorgando, portanto, os Credores, a mais ampla, rasa e irrevogável quitação em relação aos valores então pagos

16.2. **Valores**. Os valores considerados para o pagamento dos Créditos são os constantes da Lista de Credores ou constantes em sentenças de eventuais impugnações/habilitações de crédito transitadas em julgado. Sobre esses valores não incidirão juros, correção monetária, multas e penas contratuais, salvo pelos encargos previstos neste PRJ. Toda e qualquer obrigação vencida no prazo de 24 (vinte e quatro) meses, oriundas deste PRJ, não terão atualização monetária ou encargos moratórios.

16.3. **Compensação**. Será vedada a compensação automática na hipótese de existência de crédito e débito entre Recuperandas e Credores Sujeitos, devendo os Credores Sujeitos efetuarem o pagamento, conforme o caso, em favor das Recuperandas e o respectivo Crédito Sujeito deverá se submeter aos efeitos deste PRJ. Excepcionalmente, e mediante comunicação feita pelas Recuperandas na Recuperação Judicial, poderá ser considerado como pago quaisquer Créditos ou Credores, conforme aplicável, por meio da compensação de ***(i)*** créditos de qualquer natureza que tenham contra os Credores com ***(ii)*** Créditos devidos aos Credores, conforme aplicável, na forma como modificados por este PRJ. Neste caso, a compensação extinguirá ambas as obrigações até o limite do valor efetivamente compensado. A não realização da compensação ora prevista não acarretará a renúncia ou a liberação pelas Recuperandas de quaisquer créditos que possa ter contra tais Credores.

16.4. **Créditos em Moeda Estrangeira**. Para efeitos de pagamento, exceto pela concordância expressa do Credor em favor da conversão de seu respectivo Crédito, registrado originalmente em moeda estrangeira, em moeda corrente nacional (R$), créditos registrados originalmente em moeda estrangeira serão mantidos na respectiva moeda original para todos os fins de direito e serão pagos de acordo com o quanto disposto neste PRJ.

16.4.1. Os Credores titulares de Créditos registrados em moeda estrangeira poderão, a seu exclusivo critério, optar pela conversão de seu crédito em moeda corrente nacional (R$), devendo para tanto indicar expressamente tal opção no prazo máximo de 30 (trinta) dias contados da Homologação do PRJ. Na ausência de manifestação expressa pelo Credor, o respectivo Crédito será mantido em moeda estrangeira, para os fins previstos neste PRJ.

16.4.2. Na hipótese de expressa manifestação por parte do Credor pela conversão de seu Crédito em moeda corrente nacional (R$), seu Crédito será convertido com base na cotação do Banco Central do Brasil para referida moeda do dia anterior ao efetivo pagamento.

16.5. Se qualquer pagamento ou ato estiver previsto para ser realizado, nos termos deste PRJ, em um dia que não seja um Dia Útil, o referido pagamento ou ato poderá ser

Este documento é cópia do original, assinado digitalmente por PATRICIA FERNANDES DA SILVA e Tribunal de Justica do Estado de Sao Paulo, protocolado em 13/10/2020 às 21:59 , sob o número WJMJ20416083803
Para conferir o original, acesse o site https://esaj.tjsp.jus.br/pastadigital/pg/abrirConferenciaDocumento.do, informe o processo 1070860-05.2020.8.26.0100 e código 9E138F7.

realizado no Dia Útil imediatamente subsequente, mas será considerado como realizado na data prevista.

16.6. De modo a viabilizar os pagamentos, bem como reduzir custos com taxas de transferências bancárias e tornar o procedimento administrativo mais célere, as Recuperandas efetuarão todos os pagamentos devidos nos termos deste PRJ quando atingido o valor mínimo de R$ 500,00 (quinhentos reais) por Credor, respeitado o saldo de cada um dos Credores e de acordo com a forma, prazo e acréscimo de encargos de pagamento de cada classe de Credores, até as respectivas quitações dos Créditos. Caso a cada uma das parcelas de pagamento os valores apurados sejam inferiores ao valor mínimo estabelecido neste PRJ, as Recuperandas realizarão o pagamento ao Credor tão logo haja o atingimento do valor mínimo de R$ 500,00 (quinhentos reais) aqui descrito.

16.7. **Quitação**. Os pagamentos e distribuições realizados na forma estabelecida neste PRJ, sob quaisquer de suas formas de pagamento, acarretarão a quitação plena, irrevogável e irretratável dos Créditos Reestruturados com relação aos valores efetivamente pagos de acordo com o PRJ, de qualquer tipo e natureza, contra as Recuperandas, inclusive juros, correção monetária, penalidades e multas, quando aplicáveis, e também em relação aos sócios, acionistas, avalistas, fiadores, coobrigados, diretores e/ou administradores das sociedades que compõe o Grupo Máquina de Vendas, não tendo nada mais a reclamar e a receber judicial ou extrajudicialmente. Com a ocorrência da quitação, os Credores serão considerados como tendo quitado, liberado e/ou renunciado à parte efetivamente recebida dos Créditos novados nos termos do art. 59 da LRF, e não mais poderão reclamá-los contra as Recuperandas. O pagamento dos Créditos Trabalhistas nos termos previstos neste PRJ acarretará, também, a quitação de todas as obrigações decorrentes dos contratos de trabalho e/ou da legislação trabalhista.

16.8. **Pagamento em razão de sub-rogação**. As pessoas jurídicas e físicas que tiverem bens excutidos em virtude de terem sido considerados, antes da Data do Pedido, responsáveis solidários ou subsidiários do Grupo Máquina de Vendas por Créditos Trabalhistas, no âmbito de processos judiciais ajuizados contra o Grupo Máquina de Vendas por: (i) Credores Trabalhistas, serão pagas na forma da Cláusula 8 deste PRJ; e (ii) demais Credores, serão pagas na forma da Cláusula 10 deste PRJ.

16.9. **Parcelamento de Débitos Tributários**. Após a Homologação do PRJ, as Recuperandas buscarão obter a concessão, seja por via judicial ou administrativa, de parcelamento de suas dívidas tributárias, desde que não prejudique as condições de pagamento estabelecidas neste PRJ e observada a preferência legal dos Créditos Trabalhistas.

Este documento é cópia do original, assinado digitalmente por PATRICIA FERNANDES DA SILVA e Tribunal de Justica do Estado de Sao Paulo, protocolado em 13/10/2020 às 21:59 , sob o número WJMJ20416083803
Para conferir o original, acesse o site https://esaj.tjsp.jus.br/pastadigital/pg/abrirConferenciaDocumento.do, informe o processo 1070860-05.2020.8.26.0100 e código 9E138F7.

Este documento é cópia do original, assinado digitalmente por PATRICIA FERNANDES DA SILVA e Tribunal de Justica do Estado de Sao Paulo, protocolado em 13/10/2020 às 21:59 , sob o número WJMJ20416083803
Para conferir o original, acesse o site https://esaj.tjsp.jus.br/pastadigital/pg/abrirConferenciaDocumento.do, informe o processo 1070860-05.2020.8.26.0100 e código 9E138F7.

PARTE V – PÓS-HOMOLOGAÇÃO

17. EFEITOS DO PRJ

17.1. **Vinculação do PRJ**. As disposições do PRJ vinculam as Recuperandas, seus Credores, os seus respectivos cessionários e sucessores, a partir da Homologação do PRJ.

17.2. **Revogação de atos de Constrição**. Os atos de constrição, de qualquer natureza, que recaiam sobre ativos de qualquer natureza, que tenham por objetivo a satisfação de Créditos Sujeitos, e que eventualmente ainda não tenham sido revogados até a Homologação do PRJ deverão ser imediatamente revogados, valendo o PRJ e a decisão da Homologação do PRJ como instrumento hábil para instruir tal requerimento.

17.3. **Conflito com Disposições Contratuais**. Na hipótese de haver conflito entre as disposições deste PRJ e aquelas previstas nos contratos celebrados com quaisquer Credores em relação a quaisquer obrigações das Recuperandas, seja de dar, de fazer ou de não fazer, as disposições contidas neste PRJ deverão prevalecer.

17.4. **Processos Judiciais**. Com vistas a efetivamente tornar exitosa a Recuperação Judicial, os Credores não mais poderão, a partir da Homologação do PRJ ***(i)*** ajuizar ou prosseguir qualquer ação ou processo judicial contra as Recuperandas, avalistas, fiadores e demais garantidores, administradores das sociedades do Grupo Máquina de Vendas e demais pessoas físicas e jurídicas a ele relacionadas, que tenha por objeto quaisquer Créditos, cabendo a cada parte arcar com os honorários, sucumbenciais e contratuais, dos respectivos patronos; ***(ii)*** executar qualquer sentença judicial, decisão judicial ou sentença arbitral contra as Recuperandas, avalistas, fiadores e demais garantidores relacionada a quaisquer Créditos; ***(iii)*** penhorar quaisquer bens das Recuperandas, avalistas, fiadores e demais garantidores para satisfazer seus Créditos; ***(iv)*** criar, aperfeiçoar ou executar qualquer garantia real sobre bens e/ou direitos das Recuperandas, avalistas, fiadores e demais garantidores para assegurar o pagamento de seus Créditos; ***(v)*** reclamar qualquer direito de compensação contra qualquer crédito devido às Recuperandas, avalistas, fiadores e demais garantidores com seus respectivos Créditos; ***(vi)*** buscar a satisfação de seus Créditos por quaisquer outros meios, respeitadas, no entanto, eventuais ressalvas neste PRJ.

17.5. **Protestos e Cadastro em Banco de Dados de Inadimplentes**. A aprovação deste PRJ acarretará ***(a)*** o cancelamento de todo e qualquer protesto de título emitido pelas Recuperandas que tenha dado origem a qualquer Crédito e ***(b)*** a exclusão definitiva do registro do nome das Recuperandas nos órgãos de proteção ao crédito.

18. MODIFICAÇÃO DO PRJ

18.1. **Modificação do PRJ**. Aditamentos, emendas, alterações ou modificações ao PRJ podem ser propostas pelas Recuperandas a qualquer momento após a Homologação do

PRJ, desde que ***(i)*** tais aditamentos, emendas, alterações ou modificações sejam submetidas à votação da AGC convocada para tal fim; e ***(ii)*** sejam aprovadas pelas Recuperandas e aprovadas pelo quórum previsto no art. 45 da LRF.

19. DESCUMPRIMENTO DO PRJ

19.1. **Evento de Descumprimento do PRJ**. Durante o prazo de supervisão judicial, o descumprimento de qualquer das obrigações previstas neste PRJ seguirá o quanto disposto no art. 61, §1º da LRF.

> **19.1.1.** Após o encerramento da Recuperação Judicial, com exceção às obrigações de pagamento ora assumidas pelas Recuperandas, cujo prazo de cura é de 30 (trinta) Dias Úteis independentemente de notificação, este PRJ não será considerado descumprido, a menos que o Credor tenha notificado por escrito as Recuperandas, nos termos deste PRJ, especificando o descumprimento e requerendo a purgação da mora ou cura do inadimplemento no prazo adicional de 30 (trinta) dias úteis após a referida notificação. Neste caso, este PRJ não será considerado descumprido se: ***(a)*** a mora for sanada no prazo de 30 (trinta) Dias Úteis, independentemente de notificação; ou ***(b)*** exceto quaisquer obrigações de pagamento, cujo prazo é de 30 (trinta) Dias Úteis, as moras ou inadimplementos não forem purgadas ou sanados no prazo de 30 (trinta) dias úteis a contar da data da notificação.

PARTE VI – DISPOSIÇÕES COMUNS

20. DISPOSIÇÕES GERAIS

20.1. **Anexos**. Todos os Anexos a este PRJ são a ele incorporados e constituem parte integrante deste PRJ. Na hipótese de haver qualquer inconsistência entre este PRJ e qualquer Anexo, o PRJ prevalecerá.

20.2. **Extinção de Medidas Judiciais.** Exceto se de modo diverso estiver previsto neste PRJ, a partir da Homologação do PRJ, as ações e execuções então em curso contra as Recuperandas, seus sócios, acionistas, afiliadas, garantidores, avalistas ou fiadores, administradores das empresas do Grupo Máquina de Vendas e/ou prestadores de serviços, sejam pessoas físicas ou jurídicas, serão extintas, cabendo aos respectivos Credores buscar a satisfação de seus Créditos, exclusivamente nos termos e condições previstos neste PRJ.

Este documento é cópia do original, assinado digitalmente por PATRICIA FERNANDES DA SILVA e Tribunal de Justica do Estado de Sao Paulo, protocolado em 13/10/2020 às 21:59 , sob o número WJMJ20416083803
Para conferir o original, acesse o site https://esaj.tjsp.jus.br/pastadigital/pg/abrirConferenciaDocumento.do, informe o processo 1070860-05.2020.8.26.0100 e código 9E138F7.

20.3. **<u>Encerramento da Recuperação Judicial</u>**. A Recuperação Judicial será encerrada após o cumprimento de todas as obrigações do PRJ que se vencerem em até 2 (dois) anos após a Homologação Judicial do PRJ.

20.4. **<u>Pagamento de Tributos</u>.** De forma a viabilizar a Recuperação Judicial, as Recuperandas poderão utilizar recursos próprios para quitação de tributos devidos por outras Recuperandas.

20.5. **<u>Comunicações.</u>** Salvo se de outra forma expressamente previsto neste PRJ, todas as notificações, requerimentos, pedidos e outras comunicações às Recuperandas, requeridas ou permitidas por este PRJ, para serem eficazes, devem ser feitas por escrito e serão consideradas realizadas quando enviadas: ***(i)*** por correspondência registrada, com aviso de recebimento, ou *courrier*; ou ***(ii)*** por e-mail quando efetivamente entregues, valendo o aviso de leitura como prova de entrega e recebimento da mensagem. Todas as comunicações devem ser enviadas aos seguintes endereços, salvo se houver alteração devidamente comunicada aos Credores:

Às Recuperandas
<u>Endereço</u>: Rua Irmã Gabriela, nº 51, sala 224, CEP 04571-130, Cidade Monções, São Paulo/SP
<u>Referência</u>: Recuperação Judicial
<u>E-mail</u>: recuperacaojudicial@ricardoeletro.com.br

20.6. **<u>Prazos</u>**. Todos os prazos previstos neste PRJ serão contados em dias corridos, exceto se expressamente disposto de forma diversa, de acordo com as regras dispostas abaixo:

(i) os prazos serão contados desprezando-se o dia do começo e incluindo-se o dia do vencimento;

(ii) os prazos cujo termo final caia em um dia que não seja um Dia Útil serão automaticamente prorrogados para o Dia Útil imediatamente posterior;

(iii) os prazos serão computados de forma que a data de início do prazo seja sempre um Dia Útil;

(iv) os prazos de meses e anos expiram, exceto se disposto de forma diversa neste PRJ, no dia de igual número do de início ou no imediato, caso falte exata correspondência, observada a regra do item "(ii)" acima;

(v) os prazos fixados por hora e superiores a 24 (vinte e quatro) horas contar-se-ão mediante conversão em dias, sendo o termo final à meia noite do último dia de prazo; e

Este documento é cópia do original, assinado digitalmente por PATRICIA FERNANDES DA SILVA e Tribunal de Justica do Estado de Sao Paulo, protocolado em 13/10/2020 às 21:59 , sob o número WJMJ20416083803
Para conferir o original, acesse o site https://esaj.tjsp.jus.br/pastadigital/pg/abrirConferenciaDocumento.do, informe o processo 1070860-05.2020.8.26.0100 e código 9E138F7.

(vi) os prazos cujo cumprimento exija o envio de documento por e-mail ou por meio de correspondência física serão considerados cumpridos de acordo com a data e hora em que efetivamente enviados, independentemente da data e hora em que recebidos, valendo o aviso de entrega como prova de entrega e recebimento.

21. CESSÕES

21.1. **Cessão de Créditos**. Os Credores poderão ceder seus Créditos a outros Credores ou a terceiros, e a cessão produzirá efeitos desde que comunicadas posteriormente às Recuperandas, ao Administrador Judicial e ao Juízo da Recuperação antes do Encerramento da Recuperação Judicial, devendo ser observada a natureza e qualidade do cessionário do crédito após a cessão.

21.2. **Cessão das Obrigações.** As Recuperandas não poderão ceder quaisquer obrigações oriundas deste PRJ sem o prévio consentimento da maioria simples dos Créditos presentes em AGC.

22. LEI E FORO

22.1. **Lei Aplicável**. Os direitos, deveres e obrigações decorrentes deste PRJ deverão ser regidos, interpretados e executados de acordo com as leis vigentes na República Federativa do Brasil, ainda que haja Créditos originados sob a regência de leis de outra jurisdição e sem que quaisquer regras ou princípios de direito internacional privado sejam aplicadas.

22.2. **Foro.** Todas as controvérsias ou disputas que surgirem ou estiverem relacionadas a este PRJ serão resolvidas pelo Juízo da Recuperação.

São Paulo/SP, 13 de outubro de 2020

MV PARTICIPAÇÕES S.A. – EM RECUPERAÇÃO JUDICIAL

Nome: Pedro Henrique Torres Bianchi
Cargo: Diretor Presidente

Nome: Pedro Daniel Magalhães
Cargo: Diretor Financeiro

MÁQUINA DE VENDAS BRASIL PARTICIPAÇÕES S.A. – EM RECUPERAÇÃO JUDICIAL

Nome: Pedro Henrique Torres Bianchi
Cargo: Diretor Presidente

Nome: Pedro Daniel Magalhães
Cargo: Diretor Financeiro

Este documento é cópia do original, assinado digitalmente por PATRICIA FERNANDES DA SILVA e Tribunal de Justica do Estado de Sao Paulo, protocolado em 13/10/2020 às 21:59 , sob o número WJMJ20416083803
Para conferir o original, acesse o site https://esaj.tjsp.jus.br/pastadigital/pg/abrirConferenciaDocumento.do, informe o processo 1070860-05.2020.8.26.0100 e código 9E138F7.

RN COMÉRCIO VAREJISTA S.A. – EM RECUPERAÇÃO JUDICIAL

Nome: Pedro Henrique Torres Bianchi
Cargo: Diretor Presidente

Nome: Pedro Daniel Magalhães
Cargo: Diretor Financeiro

MVN INVESTIMENTOS IMOBILIÁRIOS E PARTICIPAÇÕES S.A. – EM RECUPERAÇÃO JUDICIAL

Nome: Pedro Henrique Torres Bianchi
Cargo: Diretor Presidente

Nome: Pedro Daniel Magalhães
Cargo: Diretor Financeiro

ES PROMOTORA DE VENDAS LTDA. – EM RECUPERAÇÃO JUDICIAL

Nome: Pedro Henrique Torres Bianchi
Cargo: Diretor Presidente

Nome: Pedro Daniel Magalhães
Cargo: Diretor Financeiro

DISMOBRÁS IMPORTAÇÃO, EXPORTAÇÃO E DISTRIBUIÇÃO DE MÓVEIS E ELETRODOMÉSTICOS S.A. – EM RECUPERAÇÃO JUDICIAL

Nome: Pedro Henrique Torres Bianchi
Cargo: Diretor Presidente

Nome: Pedro Daniel Magalhães
Cargo: Diretor Financeiro

CARLOS SARAIVA IMPORTAÇÃO E COMÉRCIO LTDA. – EM RECUPERAÇÃO JUDICIAL

Nome: Pedro Henrique Torres Bianchi
Cargo: Diretor Presidente

Nome: Pedro Daniel Magalhães
Cargo: Diretor Financeiro

Este documento é cópia do original, assinado digitalmente por PATRICIA FERNANDES DA SILVA e Tribunal de Justica do Estado de Sao Paulo, protocolado em 13/10/2020 às 21:59 , sob o número WJMJ20416083803
Para conferir o original, acesse o site https://esaj.tjsp.jus.br/pastadigital/pg/abrirConferenciaDocumento.do, informe o processo 1070860-05.2020.8.26.0100 e código 9E138F7.

WG ELETRO S.A. – EM RECUPERAÇÃO JUDICIAL

Nome: Pedro Henrique Torres Bianchi
Cargo: Diretor Presidente

Nome: Pedro Daniel Magalhães
Cargo: Diretor Financeiro

NORDESTE PARTICIPAÇÕES S.A. – EM RECUPERAÇÃO JUDICIAL

Nome: Pedro Henrique Torres Bianchi
Cargo: Diretor Presidente

Nome: Pedro Daniel Magalhães
Cargo: Diretor Financeiro

LOJAS SALFER S.A. – EM RECUPERAÇÃO JUDICIAL

Nome: Pedro Henrique Torres Bianchi
Cargo: Diretor Presidente

Nome: Pedro Daniel Magalhães
Cargo: Diretor Financeiro

Este documento é cópia do original, assinado digitalmente por PATRICIA FERNANDES DA SILVA e Tribunal de Justica do Estado de Sao Paulo, protocolado em 13/10/2020 às 21:59 , sob o número WJMJ20416083803
Para conferir o original, acesse o site https://esaj.tjsp.jus.br/pastadigital/pg/abrirConferenciaDocumento.do, informe o processo 1070860-05.2020.8.26.0100 e código 9E138F7.

PLANO DE RECUPERAÇÃO JUDICIAL APRESENTADO PELAS SOCIEDADES MV PARTICIPAÇÕES S.A. – EM RECUPERAÇÃO JUDICIAL, MÁQUINA DE VENDAS BRASIL PARTICIPAÇÕES S.A. – EM RECUPERAÇÃO JUDICIAL, RN COMÉRCIO VAREJISTA S.A. – EM RECUPERAÇÃO JUDICIAL, MVN INVESTIMENTOS IMOBILIÁRIOS E PARTICIPAÇÕES S.A. – EM RECUPERAÇÃO JUDICIAL, ES PROMOTORA DE VENDAS LTDA. – EM RECUPERAÇÃO JUDICIAL, DISMOBRAS IMPORTAÇÃO, EXPORTAÇÃO E DISTRIBUIÇÃO DE MÓVEIS E ELETRODOMÉSTICOS S.A. – EM RECUPERAÇÃO JUDICIAL, CARLOS SARAIVA IMPORTAÇÃO E COMÉRCIO LTDA. – EM RECUPERAÇÃO JUDICIAL, WG ELETRO S.A. – EM RECUPERAÇÃO JUDICIAL, NORDESTE PARTICIPAÇÕES S.A. – EM RECUPERAÇÃO JUDICIAL E LOJAS SALFER S.A. – EM RECUPERAÇÃO JUDICIAL

Relação de Anexos

(A) **Anexo 1.2.12 -** – Termo de Adesão Credores Não Sujeitos

(B) **Anexo 2.5** – Laudo de Viabilidade Econômica do PRJ

(C) **Anexo 2.6** – Laudo de Avaliação dos Bens e Ativos das Recuperandas

(D) **Anexo 8.1.** – Termos de Opção | Créditos Trabalhistas

(E) **Anexo 8.2.2** – Relação de Processos | Valores Depositados e Constritos que serão destinados para pagamento dos Credores Trabalhista

(F) **Anexo 10.1.1** – Termo de adesão Credores Quirografários com Créditos Quirografários superiores a R$ 3.500,00

(G) **Anexo 11.1.1 –** Termo de adesão Credores ME e EPP com Créditos ME e EPP superiores a R$ 12.000,00

(H) **Anexo 12.1.1 –** Termo de Compromisso Credores Estratégicos

(Página Integrante do Plano de Recuperação Judicial apresentado por MV Participações S.A. – Em Recuperação Judicial, Máquina de Vendas Brasil Participações S.A. – Em Recuperação Judicial, RN Comércio Varejista S.A. – Em Recuperação Judicial, MVN Investimentos Imobiliários e Participações S.A. – Em Recuperação Judicial, ES Promotora de Vendas Ltda. – Em Recuperação Judicial, Dismobrás Importação, Exportação e Distribuição de Móveis e Eletrodomésticos S.A. – Em Recuperação Judicial, Carlos Saraiva Importação e Comércio Ltda. – Em Recuperação Judicial, WG Eletro S.A. – Em Recuperação Judicial, Nordeste Participações S.A. – Em Recuperação Judicial e Lojas Salfer S.A. – Em Recuperação Judicial)

Este documento é cópia do original, assinado digitalmente por PATRICIA FERNANDES DA SILVA e Tribunal de Justica do Estado de Sao Paulo, protocolado em 13/10/2020 às 21:59 , sob o número WJMJ20416083803
Para conferir o original, acesse o site https://esaj.tjsp.jus.br/pastadigital/pg/abrirConferenciaDocumento.do, informe o processo 1070860-05.2020.8.26.0100 e código 9E138F7.

Anexo 1.2.12

(do Plano de Recuperação Judicial da Plano de Recuperação Judicial conjunto de MV PARTICIPAÇÕES S.A. – EM RECUPERAÇÃO JUDICIAL, MÁQUINA DE VENDAS BRASIL PARTICIPAÇÕES S.A. – EM RECUPERAÇÃO JUDICIAL, RN COMÉRCIO VAREJISTA S.A. – EM RECUPERAÇÃO JUDICIAL, MVN INVESTIMENTOS IMOBILIÁRIOS E PARTICIPAÇÕES S.A. – EM RECUPERAÇÃO JUDICIAL, ES PROMOTORA DE VENDAS LTDA. – EM RECUPERAÇÃO JUDICIAL, DISMOBRAS IMPORTAÇÃO, EXPORTAÇÃO E DISTRIBUIÇÃO DE MÓVEIS E ELETRODOMÉSTICOS S.A. – EM RECUPERAÇÃO JUDICIAL, CARLOS SARAIVA IMPORTAÇÃO E COMÉRCIO LTDA. – EM RECUPERAÇÃO JUDICIAL, WG ELETRO S.A. – EM RECUPERAÇÃO JUDICIAL, NORDESTE PARTICIPAÇÕES S.A. – EM RECUPERAÇÃO JUDICIAL E LOJAS SALFER S.A. – EM RECUPERAÇÃO JUDICIAL)

Termo de Opção | Créditos Não Sujeitos Aderentes

(segue como documento anexo)

Este documento é cópia do original, assinado digitalmente por PATRICIA FERNANDES DA SILVA e Tribunal de Justica do Estado de Sao Paulo, protocolado em 13/10/2020 às 21:59 , sob o número WJMJ20416083803
Para conferir o original, acesse o site https://esaj.tjsp.jus.br/pastadigital/pg/abrirConferenciaDocumento.do, informe o processo 1070860-05.2020.8.26.0100 e código 9E138F7.

TERMO DE OPÇÃO
Credores Não Sujeitos Aderentes

[*Credor*], [*inserir qualificação completa*], no âmbito do processo de recuperação judicial de MV PARTICIPAÇÕES S.A. – EM RECUPERAÇÃO JUDICIAL, MÁQUINA DE VENDAS BRASIL PARTICIPAÇÕES S.A. – EM RECUPERAÇÃO JUDICIAL, RN COMÉRCIO VAREJISTA S.A. – EM RECUPERAÇÃO JUDICIAL, MVN INVESTIMENTOS IMOBILIÁRIOS E PARTICIPAÇÕES S.A. – EM RECUPERAÇÃO JUDICIAL, ES PROMOTORA DE VENDAS LTDA. – EM RECUPERAÇÃO JUDICIAL, DISMOBRAS IMPORTAÇÃO, EXPORTAÇÃO E DISTRIBUIÇÃO DE MÓVEIS E ELETRODOMÉSTICOS S.A. – EM RECUPERAÇÃO JUDICIAL, CARLOS SARAIVA IMPORTAÇÃO E COMÉRCIO LTDA. – EM RECUPERAÇÃO JUDICIAL, WG ELETRO S.A. – EM RECUPERAÇÃO JUDICIAL, NORDESTE PARTICIPAÇÕES S.A. – EM RECUPERAÇÃO JUDICIAL E LOJAS SALFER S.A. – EM RECUPERAÇÃO JUDICIAL, em trâmite perante a 1ª Vara de Falências e Recuperações Judiciais da Comarca de São Paulo/SP, nos autos de nº 1070860-05.2020.8.26.0100 ("Recuperação Judicial"), nos termos do plano de recuperação judicial devidamente deliberado na assembleia geral de credores realizada em [●] e homologado por decisão de fls. [●] ("PRJ"), na qualidade de Credor Titular de Crédito Não Sujeito, tal como definido no PRJ, vem, por meio do presente instrumento, manifestar, em caráter irrevogável e irretratável, **(a)** sua opção por aderir ao PRJ e pelo recebimento de seus Créditos Não Sujeitos conforme Cláusula [●] do PRJ; e **(b)** expressamente anuir e aceitar o disposto nas Cláusulas [●] do PRJ, independentemente de qualquer outra formalidade.

Os termos iniciados em letra maiúscula e não definidos no presente termo de opção terão o significado que lhes é atribuído no PRJ.

Declara, para todos os fins e efeitos de direito, sob as penas da lei, que tem total conhecimento de todos os demais termos e condições do PRJ, e que o subscritor abaixo indicado possui plenos poderes de representação, especialmente aqueles necessários para firmar o presente termo de opção.

[*local*], [*dia*] de [*mês*] de 2020.

[***CREDOR***]

Nome:	Nome:
Cargo:	Cargo:

(O presente termo de opção deverá estar acompanhado de documentos comprobatórios dos poderes do(s) signatário(s), e em caso de procurador a procuração deverá conter poderes específicos para assinatura do presente termo de opção)

Este documento é cópia do original, assinado digitalmente por PATRICIA FERNANDES DA SILVA e Tribunal de Justica do Estado de Sao Paulo, protocolado em 13/10/2020 às 21:59 , sob o número WJMJ20416083803
Para conferir o original, acesse o site https://esaj.tjsp.jus.br/pastadigital/pg/abrirConferenciaDocumento.do, informe o processo 1070860-05.2020.8.26.0100 e código 9E138F7.

Anexo 2.5

(do Plano de Recuperação Judicial da Plano de Recuperação Judicial conjunto de MV PARTICIPAÇÕES S.A. – EM RECUPERAÇÃO JUDICIAL, MÁQUINA DE VENDAS BRASIL PARTICIPAÇÕES S.A. – EM RECUPERAÇÃO JUDICIAL, RN COMÉRCIO VAREJISTA S.A. – EM RECUPERAÇÃO JUDICIAL, MVN INVESTIMENTOS IMOBILIÁRIOS E PARTICIPAÇÕES S.A. – EM RECUPERAÇÃO JUDICIAL, ES PROMOTORA DE VENDAS LTDA. – EM RECUPERAÇÃO JUDICIAL, DISMOBRAS IMPORTAÇÃO, EXPORTAÇÃO E DISTRIBUIÇÃO DE MÓVEIS E ELETRODOMÉSTICOS S.A. – EM RECUPERAÇÃO JUDICIAL, CARLOS SARAIVA IMPORTAÇÃO E COMÉRCIO LTDA. – EM RECUPERAÇÃO JUDICIAL, WG ELETRO S.A. – EM RECUPERAÇÃO JUDICIAL, NORDESTE PARTICIPAÇÕES S.A. – EM RECUPERAÇÃO JUDICIAL E LOJAS SALFER S.A. – EM RECUPERAÇÃO JUDICIAL)

Laudo de Viabilidade Econômica do PRJ

(segue como documento anexo)

Este documento é cópia do original, assinado digitalmente por PATRICIA FERNANDES DA SILVA e Tribunal de Justica do Estado de Sao Paulo, protocolado em 13/10/2020 às 21:59 , sob o número WJMJ20416083803
Para conferir o original, acesse o site https://esaj.tjsp.jus.br/pastadigital/pg/abrirConferenciaDocumento.do, informe o processo 1070860-05.2020.8.26.0100 e código 9E138F7.

Laudo Econômico-Financeiro

Parecer Técnico sobre o

Plano de Recuperação Judicial

Lei nº. 11.101/05

Processo nº. 1070860-05.2020.8.26.0100

- GRUPO MÁQUINA DE VENDAS

Em Recuperação Judicial

São Paulo, 13 de outubro de 2020.

Data – base: 31 de agosto de 2020.

Este documento é cópia do original, assinado digitalmente por PATRICIA FERNANDES DA SILVA e Tribunal de Justica do Estado de Sao Paulo, protocolado em 13/10/2020 às 21:59 , sob o número WJMJ20416083803
Para conferir o original, acesse o site https://esaj.tjsp.jus.br/pastadigital/pg/abrirConferenciaDocumento.do, informe o processo 1070860-05.2020.8.26.0100 e código 9E138F7.

ÍNDICE

SUMÁRIO EXECUTIVO **3**

I – INTRODUÇÃO E OBJETIVOS DO TRABALHO **8**

II – O PLANO DE RECUPERAÇÃO JUDICIAL **22**

III – OS DADOS E AS FONTES DAS INFORMAÇÕES RECEBIDAS E UTILIZADAS **44**

IV - ELABORAÇÃO DA ANÁLISE DE VIABILIDADE ECONÔMICO – FINANCEIRA DAS EMPRESAS E DO PLANO - EMISSÃO DE PARECER TÉCNICO **46**

V - CONCLUSÃO **53**

VI – TERMO DE ENCERRAMENTO **55**

ANEXOS **56**

ANEXO I – PREMISSAS E PRESSUPOSTOS UTILIZADOS NAS PROJEÇÕES PARA OS ANOS DE 2020 A 2040 57

ANEXO II – PREMISSAS MACROECONÔMICAS 61

ANEXO III – PREMISSAS OPERACIONAIS 63

ANEXO IV – DEMONSTRATIVOS FINANCEIROS PROJETADOS 67

Este documento é cópia do original, assinado digitalmente por PATRICIA FERNANDES DA SILVA e Tribunal de Justica do Estado de Sao Paulo, protocolado em 13/10/2020 às 21:59 , sob o número WJMJ20416083803
Para conferir o original, acesse o site https://esaj.tjsp.jus.br/pastadigital/pg/abrirConferenciaDocumento.do, informe o processo 1070860-05.2020.8.26.0100 e código 9E138F7.

SUMÁRIO EXECUTIVO

A **MS CARDIM & ASSOCIADOS LTDA,** é uma empresa privada nacional que atua em consultoria econômico-financeira e foi contratada pelas empresas **MV PARTICIPAÇÕES S.A, MÁQUINA DE VENDAS BRASIL PARTICIPAÇÕES S.A, RN COMÉRCIO VAREJISTA S.A, MVN INVESTIMENTOS IMOBILIÁRIOS E PARTICIPAÇÕES S.A, ES PROMOTORA DE VENDAS LTDA, DISMOBRAS IMPORTAÇÃO, EXPORTAÇÃO E DISTRIBUIÇÃO DE MÓVEIS E ELETRODOMÉSTICOS S.A, CARLOS SARAIVA IMPORTAÇÃO E COMÉRCIO LTDA, WG ELETRO S.A, NORDESTE PARTICIPAÇÕES S.A E LOJAS SALFER S.A,** que compõem e doravante denominadas em conjunto de **GRUPO MÁQUINA DE VENDAS**, que se encontram em recuperação judicial, para elaborar o presente Laudo econômico-financeiro sobre a viabilidade do Plano de Recuperação Judicial; "Plano de Recuperação Judicial", "Plano" ou "PRJ", a ser encaminhado ao Exmo. Sr. Dr. Juiz, de Direito da 1ª Vara de Falências e Recuperações Judiciais da Comarca de São Paulo, Estado de São Paulo.

Para elaborar este laudo, consideramos os seguintes aspectos destacados no Plano de Recuperação:

A) O **GRUPO MÁQUINA DE VENDAS** é composto por sociedades por ações e limitadas dedicadas principalmente ao Comércio varejista especializado de eletrodomésticos e equipamentos de áudio e vídeo.

B) O **GRUPO MÁQUINA DE VENDAS** tem a seguinte composição societária:

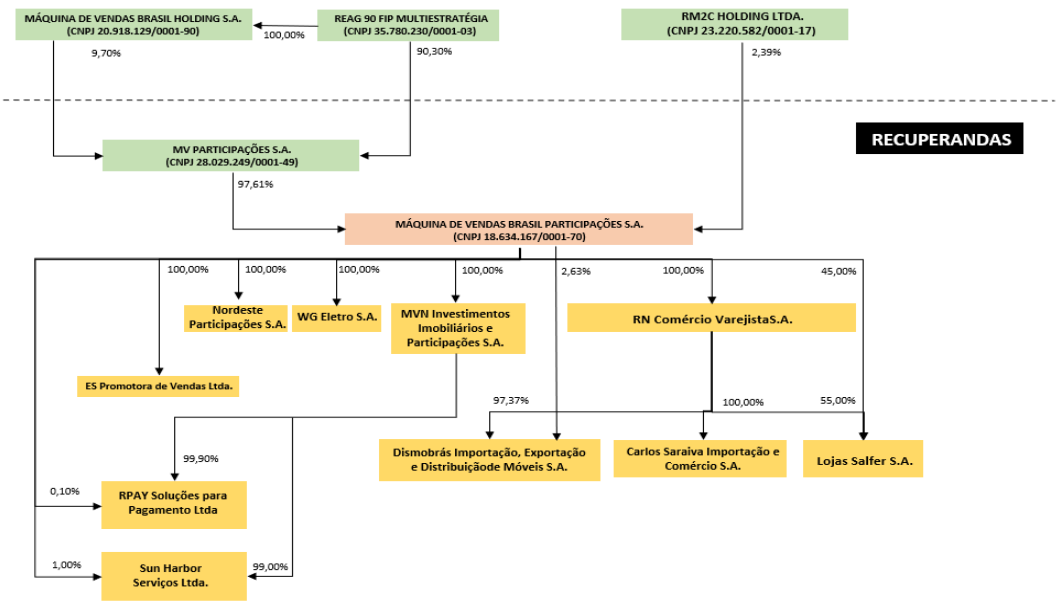

Este documento é cópia do original, assinado digitalmente por PATRICIA FERNANDES DA SILVA e Tribunal de Justica do Estado de Sao Paulo, protocolado em 13/10/2020 às 21:59 , sob o número WJMJ20416083803
Para conferir o original, acesse o site https://esaj.tjsp.jus.br/pastadigital/pg/abrirConferenciaDocumento.do, informe o processo 1070860-05.2020.8.26.0100 e código 9E138F7.

C) O **GRUPO MÁQUINA DE VENDAS** teve início em 2010, com a união da rede mineira Ricardo Eletro (fundada em 1989) e à baiana Insinuante (fundada em 1959) tendo como principal objeto social o Comércio varejista especializado de eletrodomésticos e equipamentos de áudio e vídeo.

D) O **GRUPO MÁQUINA DE VENDAS** vem passando por uma crise econômico-financeira que comprometeu o adimplemento de suas obrigações, sendo necessária a readequação das suas atividades para dar continuidade às suas operações de forma a permitir o cumprimento de seus compromissos e obrigações.

D) Em 07 de agosto de 2020, o **GRUPO MÁQUINA DE VENDAS** ajuizou, perante o Juízo de Direito da 1ª Vara de Falências e Recuperações Judiciais da Comarca de São Paulo, Estado de São Paulo, um pedido de recuperação judicial nos termos da Lei de Falências e Recuperação de Empresas (Lei nº. 11.101/05) ("LFRE");

E) Em 10 de agosto de 2020, o Juízo da Recuperação Judicial deferiu o processamento da Recuperação Judicial, nomeando a LASPRO CONSULTORES LTDA, com o CNPJ/MF nº 22.223.371/0001 - 75 representada pelo Dr. Orestes Nestor de Souza Laspro, com endereço à Rua Major Quedinho, nº 111 – 18º andar, São Paulo, SP, como Administrador Judicial e determinando que este assinasse o Termo de Compromisso e apresentasse um relatório sobre a situação da empresa em 10 (dez) dias.

F) O Plano de Recuperação Judicial referido tem por objetivo a reestruturação das operações do **GRUPO MÁQUINA DE VENDAS**, buscando superar a crise econômico-financeira das empresas e reestruturar os seus negócios, de forma a:

(i) Assegurar a manutenção das suas atividades operacionais e comerciais como forma de continuar gerando receitas para a manutenção da sua operação e recuperar a confiança no mercado.

(ii) Proteger o seu interesse privado e principalmente garantir a continuidade da sua atividade empresarial, atendendo assim, à função social da empresa, prevista nominalmente como um dos objetivos da recuperação judicial de acordo o artigo 47 da LFRE.

(iii) Identificar a viabilidade econômica das empresas que possuem os meios necessários e o Know How para manter a atividade empresarial e obter lucros justos com sua atividade, agora desempenhada em inédito e inovador modelo de negócios.

Este documento é cópia do original, assinado digitalmente por PATRICIA FERNANDES DA SILVA e Tribunal de Justica do Estado de Sao Paulo, protocolado em 13/10/2020 às 21:59 , sob o número WJMJ20416083803
Para conferir o original, acesse o site https://esaj.tjsp.jus.br/pastadigital/pg/abrirConferenciaDocumento.do, informe o processo 1070860-05.2020.8.26.0100 e código 9E138F7.

(iv) A reperfilação, a renegociação e o pagamento de seus credores, nos termos e condições apresentados no Plano de Recuperação;

(v) A geração de capital de giro e fluxos de caixa operacionais necessários ao pagamento das suas dívidas;

(vi) A sua preservação como fonte de geração de riquezas, tributos e empregos, diretos e indiretos;

(vii) A preservação e efetiva melhora e recuperação do seu valor econômico, bem como de seus ativos tangíveis e intangíveis;

(viii) A criação e a alienação de UPI´s;

G) O Plano que será apresentado, cumpre com os requisitos contidos no Artigo 53, III da LFRE, uma vez que:

- É demonstrada a viabilidade econômica das empresas que compõem o **GRUPO MÁQUINA DE VENDAS,** bem como do Plano a ser apresentado ao Juízo da Recuperação;

- São demonstrados de maneira pormenorizada os meios de recuperação a serem empregados pelas empresas;

- É acompanhado deste Laudo demonstrando a viabilidade econômico – financeira do Plano e das empresas em recuperação judicial;

- É acompanhado também, do Laudo de avaliação dos bens e ativos das empresas elaborado por uma empresa especializada na área de Engenharia de Avaliações;

- Contém proposta clara e específica para renegociação e pagamento aos credores, sujeitos ao Plano de Recuperação Judicial.

Dessa forma, a elaboração do presente Laudo Econômico Financeiro e emissão de Parecer Técnico pela **MS CARDIM** tem por objetivos:

a) Analisar o Plano de Recuperação Judicial do **GRUPO MÁQUINA DE VENDAS** que será apresentado em cumprimento ao Artigo 53 de LFRE, perante a 1ª Vara de Falências e Recuperações Judiciais da Comarca de São Paulo, Estado de São Paulo pelas empresas:

MV PARTICIPAÇÕES S.A. – EM RECUPERAÇÃO JUDICIAL, pessoa jurídica de direito privado, inscrita no CNPJ sob nº 28.029.249/0001-49**; MÁQUINA DE VENDAS BRASIL**

Este documento é cópia do original, assinado digitalmente por PATRICIA FERNANDES DA SILVA e Tribunal de Justica do Estado de Sao Paulo, protocolado em 13/10/2020 às 21:59 , sob o número WJMJ20416083803
Para conferir o original, acesse o site https://esaj.tjsp.jus.br/pastadigital/pg/abrirConferenciaDocumento.do, informe o processo 1070860-05.2020.8.26.0100 e código 9E138F7.

PARTICIPAÇÕES S.A. – EM RECUPERAÇÃO JUDICIAL, pessoa jurídica de direito privado, inscrita no CNPJ sob nº 18.634.167/0001-70; **RN COMÉRCIO VAREJISTA S.A. – EM RECUPERAÇÃO JUDICIAL,** pessoa jurídica de direito privado, inscrita no CNPJ sob nº 13.481.309/0001-92; **MVN INVESTIMENTOS IMOBILIÁRIOS E PARTICIPAÇÕES S.A. – EM RECUPERAÇÃO JUDICIAL,** pessoa jurídica de direito privado, inscrita no CNPJ sob nº 14.329.956/0001-46; **ES PROMOTORA DE VENDAS LTDA. – EM RECUPERAÇÃO JUDICIAL,** pessoa jurídica de direito privado, inscrita no CNPJ sob nº 07.557.479/0001-00; **DISMOBRÁS IMPORTAÇÃO, EXPORTAÇÃO E DISTRIBUIÇÃO DE MÓVEIS E ELETRODOMÉSTICOS S.A. – EM RECUPERAÇÃO JUDICIAL,** pessoa jurídica de direito privado, inscrita no CNPJ sob nº 01.008.073/0001-92; **CARLOS SARAIVA IMPORTAÇÃO E COMÉRCIO LTDA. – EM RECUPERAÇÃO JUDICIAL,** pessoa jurídica de direito privado, inscrita no CNPJ sob nº 25.760.877/0001-01; **WG ELETRO S.A. – EM RECUPERAÇÃO JUDICIAL,** pessoa jurídica de direito privado, inscrita no CNPJ sob nº 01.120.364/0001-78; **NORDESTE PARTICIPAÇÕES S.A. – EM RECUPERAÇÃO JUDICIAL,** pessoa jurídica de direito privado, inscrita no CNPJ sob nº 10.331.096/0001-24; **e LOJAS SALFER S.A. – EM RECUPERAÇÃO JUDICIAL,** pessoa jurídica de direito privado, inscrita no CNPJ/MF sob nº 84.683.432/0001-34; todas com principal estabelecimento na Rua Irmã Gabriela, nº 51, sala 224, CEP 04571-130, Cidade Monções, São Paulo/SP, em conjunto denominadas "**GRUPO MÁQUINA DE VENDAS**".

b) Analisar a geração de recursos, de acordo com as metas e medidas preconizadas pelo Plano, conforme demonstrado no seu teor e nos anexos deste Laudo;

c) Demonstrar as medidas que serão adotadas pela direção do **GRUPO MÁQUINA DE VENDAS**, as quais permitirão a superação das suas dificuldades financeiras;

d) A emissão de um Laudo e Parecer Técnico sobre as empresas e o Plano, identificando a sua viabilidade econômico-financeira, tudo de acordo com que estabelece LFRE, em seu artigo 53, incisos II e III.

No item I, apresentamos aspectos introdutórios desse Laudo bem como os objetivos deste trabalho, incluindo um breve histórico e situação atual das empresas e das suas operações.

São descritas também, as razões da crise econômica porque passam as empresas do **GRUPO MÁQUINA DE VENDAS**.

Este documento é cópia do original, assinado digitalmente por PATRICIA FERNANDES DA SILVA e Tribunal de Justica do Estado de Sao Paulo, protocolado em 13/10/2020 às 21:59 , sob o número WJMJ20416083803
Para conferir o original, acesse o site https://esaj.tjsp.jus.br/pastadigital/pg/abrirConferenciaDocumento.do, informe o processo 1070860-05.2020.8.26.0100 e código 9E138F7.

No item II, descrevemos todos os aspectos principais do Plano de Recuperação Judicial desenvolvido pelo **GRUPO MÁQUINA DE VENDAS** e seus consultores jurídicos e financeiros, a fim de demonstrar a capacidade das empresas em honrar com seus compromissos e recuperar a sua saúde financeira, em linha com a proposta de pagamento aos seus credores.

No item III, identificamos os dados e as fontes de todas as informações recebidas e utilizadas.

No item IV, apresentamos a análise da viabilidade econômico – financeira das empresas e do Plano, bem como a emissão de Parecer Técnico.

No item V, apresentamos as nossas conclusões e justificativas de viabilidade econômico – financeira das empresas e do Plano.

Após a análise das informações apresentadas, da constatação e da coerência dos demonstrativos financeiros projetados (Anexo IV), da viabilidade econômico-financeira do **GRUPO MÁQUINA DE VENDAS** e do Plano a ser apresentado ao Juízo e, posteriormente, aos credores, emitindo um Parecer Técnico apresentado no item IV.

Dessa forma, somos de parecer que o Plano de Recuperação que analisamos e que deverá ser apresentado ao Juízo e a ser votado em Assembleia Geral de Credores é viável econômica e financeiramente, considerando as razões e os pressupostos de sua viabilidade, conforme expostos detalhadamente neste Laudo e que atende aos interesses de todos credores e cotistas do **GRUPO MÁQUINA DE VENDAS**.

São Paulo, 13 de outubro de 2020.

MARIO SERGIO CARDIM NETO
ECONOMISTA
CORECON n°. 3941 - 2ª. Região – SP

MS CARDIM & ASSOCIADOS S/C LTDA
CORECON n°. RE/ 2327 - 2ª. Região - SP

Este documento é cópia do original, assinado digitalmente por PATRICIA FERNANDES DA SILVA e Tribunal de Justica do Estado de Sao Paulo, protocolado em 13/10/2020 às 21:59 , sob o número WJMJ20416083803
Para conferir o original, acesse o site https://esaj.tjsp.jus.br/pastadigital/pg/abrirConferenciaDocumento.do, informe o processo 1070860-05.2020.8.26.0100 e código 9E138F7.

I – INTRODUÇÃO E OBJETIVOS DO TRABALHO

A **MS CARDIM & ASSOCIADOS S/C LTDA. (“MS CARDIM”)** empresa que atua em consultoria e assessoria financeira, foi contratada pelos acionistas e cotistas do **GRUPO MÁQUINA DE VENDAS,** para elaborar um Laudo de viabilidade econômico-financeira das empresas que compõem o **GRUPO MÁQUINA DE VENDAS** e do Plano de Recuperação, com emissão de Parecer Técnico.

Este Laudo contém uma análise crítica e comentários a respeito do Plano de Recuperação Judicial e em relação às medidas que serão adotadas pelo **GRUPO MÁQUINA DE VENDAS**, bem como a demonstração da viabilidade econômico-financeira das empresas e do Plano referido.

As proposições que compõem o Plano foram elaboradas pela direção do **GRUPO MÁQUINA DE VENDAS** e seus assessores jurídicos e consultores financeiros e estão de acordo com as disposições contidas na Lei de Falências e Recuperação de Empresas (LFRE).

A nossa análise e elaboração deste Parecer Técnico visa demonstrar a viabilidade econômico-financeira das empresas e do Plano a ser apresentado ao Juízo da Recuperação, a capacidade de pagamento a todos os seus credores e a recuperação da saúde financeira do **GRUPO MÁQUINA DE VENDAS**.

Este Laudo e o nosso parecer técnico incluem análise e comentários sobre os pontos fundamentais do Plano de Recuperação, destacando-se as suas principais características e analisando os demonstrativos financeiros apresentados e principalmente o fluxo de pagamento aos credores, até a extinção desses passivos.

O referido Parecer e a conclusão encontram-se nos itens IV e V.

O Plano de Recuperação Judicial, bem como todos os dados e as informações fornecidas para a elaboração deste Laudo, são por premissa, consideradas boas e válidas, não tendo sido efetuadas análises jurídicas, auditorias ou levantamentos para a validação destas informações.

Conforme nosso melhor entendimento, todos os dados contidos no Plano de Recuperação, nos demonstrativos financeiros históricos e projetados e nas informações recebidas são consideradas como verdadeiras e acuradas.

Este documento é cópia do original, assinado digitalmente por PATRICIA FERNANDES DA SILVA e Tribunal de Justica do Estado de Sao Paulo, protocolado em 13/10/2020 às 21:59 , sob o número WJMJ20416083803
Para conferir o original, acesse o site https://esaj.tjsp.jus.br/pastadigital/pg/abrirConferenciaDocumento.do, informe o processo 1070860-05.2020.8.26.0100 e código 9E138F7.

Embora tirados de fontes confiáveis, não podemos dar nenhuma garantia nem assumir qualquer responsabilidade legal pela precisão de quaisquer dados, opiniões ou estimativas fornecidas pela administração do **GRUPO MÁQUINA DE VENDAS** e seus assessores jurídicos e consultores financeiros.

A **MS CARDIM** não tem nenhum interesse atual ou futuro nas empresas, cujo Plano de Recuperação é objeto de análise neste relatório e não tem nenhum interesse pessoal ou parcialidade com relação às partes envolvidas.

A remuneração da **MS CARDIM** não está condicionada a nenhuma ação, nem resulta das análises, opiniões e conclusões contidas neste relatório ou de seu uso.

Nenhuma parte deste relatório, principalmente qualquer conclusão, a identidade dos consultores, a empresa em contato com os analistas ou qualquer referência a entidades ou às designações concedidas por essas organizações, poderá ser divulgada para o público através de prospectos, anúncios, relações públicas, jornais ou qualquer outro meio de comunicação sem o consentimento por escrito e a aprovação da **MS CARDIM**.

Este Laudo e Parecer Técnico são considerados pela **MS CARDIM** como documentos sigilosos, absolutamente confidenciais, ressaltando-se que não devem ser utilizados para outra finalidade que não seja o encaminhamento ao Juízo da Recuperação Judicial ou outras instâncias judiciais, juntamente com o Plano de Recuperação e o Laudo de avaliação dos ativos tangíveis das empresas em recuperação judicial (avaliação patrimonial).

Este documento é cópia do original, assinado digitalmente por PATRICIA FERNANDES DA SILVA e Tribunal de Justica do Estado de Sao Paulo, protocolado em 13/10/2020 às 21:59 , sob o número WJMJ20416083803
Para conferir o original, acesse o site https://esaj.tjsp.jus.br/pastadigital/pg/abrirConferenciaDocumento.do, informe o processo 1070860-05.2020.8.26.0100 e código 9E138F7.

UM BREVE HISTÓRICO DO GRUPO MÁQUINA DE VENDAS E SUA SITUAÇÃO ATUAL

Em 29 de março de 2010, ocorreu a fusão entre as redes varejistas Ricardo Eletro e Insinuante, criando uma holding batizada de Máquina de Vendas S/A. A holding surgiu como a segunda maior empresa de eletroeletrônicos e móveis do país, com 8% do mercado brasileiro.

Em 24 de junho de 2010, a empresa anunciou a compra da rede mato-grossense City Lar, presente nas regiões Centro-Oeste e Norte do País. Em 21 de julho de 2011, comprou 51% da empresa pernambucana Eletro Shopping, presente em 5 estados da região Nordeste. Em abril de 2012, a empresa comprou a rede catarinense Salfer, presente na região Sul do Brasil, única parte do País onde a Máquina de Vendas ainda não atuava.

Com essa última aquisição, a empresa criou a Máquina de Vendas Sul, sendo parte regional da holding. Com isso, a Máquina de Vendas encerrou o ano de 2012 como a maior varejista do setor de eletroeletrônicos do país, com mais de 1.070 pontos de venda. E, em 2014, registrou vendas líquidas de R$ 7,9 bilhões.

Em 11 de abril de 2016, a holding iniciou um processo de unificação de suas marcas, "City Lar", "Eletro Shopping", "Insinuante" e "Salfer" tornaram-se uma única marca, a Ricardo Eletro. No mesmo ano, a Máquina de Vendas ocupou o quinto lugar no ranking das maiores empresas de e-commerce do Brasil. Em 2016, o seu faturamento foi de R$ 6,5 bilhões.

Entretanto, devido ao contexto de crise financeira nacional, em 2017, a empresa iniciou um processo de reestruturação, que envolveu negociação de dívidas e análise de um novo posicionamento da marca. Toda essa reestruturação foi realizada em 18 meses pela Máquina de Vendas, que conseguiu também implementar a operação de e-commerce de maneira mais ampla, aumentando a participação das vendas pela internet para 39% do total.

Com os fornecedores, o grupo seguiu uma estratégia cautelosa, realizando acordos que asseguram um limite mínimo de acesso a crédito e de abastecimento das categorias nas lojas para que a operação acontecesse sem percalços, focando em produtos com preço mais acessível e de giro rápido.

Hoje, a Máquina de Vendas está sob o comando da MV Participações, que é controlada por um Fundo de Investimento em Participações (FIP).

Este documento é cópia do original, assinado digitalmente por PATRICIA FERNANDES DA SILVA e Tribunal de Justica do Estado de Sao Paulo, protocolado em 13/10/2020 às 21:59 , sob o número WJMJ20416083803
Para conferir o original, acesse o site https://esaj.tjsp.jus.br/pastadigital/pg/abrirConferenciaDocumento.do, informe o processo 1070860-05.2020.8.26.0100 e código 9E138F7.

AS RAZÕES DA CRISE ECONÔMICO-FINANCEIRA DO GRUPO MÁQUINA DE VENDAS

Em razão dos efeitos decorrentes da crise política/econômica que assolou o país entre os anos de 2014 e 2016, o **GRUPO MÁQUINA DE VENDAS** sofreu forte queda de faturamento que, somada às despesas fixas elevadas, acabou por ser determinante para que os fornecedores comerciais constatassem aumento no risco atrelado à operação, e, consequentemente, reduzissem as linhas de crédito disponibilizadas ao **GRUPO MÁQUINA DE VENDAS**.

a) Explicado aos credores a situação em que atualmente se encontrava o **GRUPO MÁQUINA DE VENDAS**.

b) Demonstrado que a solução para a superação da crise econômico-financeira passava pela reestruturação do passivo financeiro, as empresas convenceram os envolvidos de que o reperfilamento da dívida deveria se dar por meio de Plano de Recuperação Extrajudicial ("PRE"), cujos termos e condições foram devidamente homologados pelo MM. Juízo em 10/1/2019 nos autos ação nº 1088556-25.2018.8.26.0100.

O referido PRE previa a realização de medidas que não apenas objetivavam o reperfilamento do endividamento do **GRUPO MÁQUINA DE VENDAS**, consubstanciado em determinadas opções de pagamento aos credores por ele abrangidos, mas ainda – e tão importante quanto – viabilizava o ingresso de novos recursos para a geração de capital de giro.

É importante lembrar que a premissa do PRE era o fomento, pelos credores parceiros da indústria, para obtenção de novos fornecimentos e linhas de crédito que permitissem a geração de caixa e consequentemente viabilizasse a reestruturação. Assim, depois de longas negociações com os credores, ficou estabelecido no Anexo 4.1.1.1 do referido PRE todos os valores que seriam aportados, por fornecimento, na operação. Tal fomento pelos credores parceiros do PRE, exatamente como previsto e aprovado pelos próprios credores, não aconteceu como o esperado em sua plenitude. Sem produtos, não havia como alavancar as vendas para viabilizar a retomada de seu posicionamento no mercado ainda mais rápido e consequentemente viabilizar a retomada operacional nos patamares necessários.

Outro evento que amargou a retomada operacional foi a falta de blindagem (d.v., extremamente necessária) pela recuperação extrajudicial para as decisões judiciais de despejos. A dívida, como não poderia deixar de ser, estava sujeita aos efeitos do PRE aprovado e homologado, mas o despejo prosseguiu gerando, mensalmente, perda de faturamento para as empresas na medida que menos

Este documento é cópia do original, assinado digitalmente por PATRICIA FERNANDES DA SILVA e Tribunal de Justica do Estado de Sao Paulo, protocolado em 13/10/2020 às 21:59 , sob o número WJMJ20416083803
Para conferir o original, acesse o site https://esaj.tjsp.jus.br/pastadigital/pg/abrirConferenciaDocumento.do, informe o processo 1070860-05.2020.8.26.0100 e código 9E138F7.

estabelecimentos comerciais estavam disponíveis, perdendo a clientela naquela região. Com o fechamento dos estabelecimentos, custos de rescisão de colaboradores tiveram que ser suportados, já que vários estabelecimentos deixaram de existir. Foi nesse contexto que, embora estivesse equacionado até a recuperação extrajudicial, o passivo trabalhista passou a ter inúmeros impactos negativos nas atividades das Empresas: as demissões, novamente, não eram a intenção do **GRUPO MÁQUINA DE VENDAS**, que se viu obrigado a fazer diante de despejos de diversos estabelecimentos comerciais.

De forma ativa, o **GRUPO MÁQUINA DE VENDAS** empenhou todos os seus esforços na tentativa de reequacionar novamente o passivo trabalhista, com proposta de mutirões de acordo e pagamentos alongados dentro da viabilidade econômica. Infelizmente, como requisito do próprio regramento do Tribunal Superior do Trabalho (Centralização de Execuções), era necessário o oferecimento de garantia – seguro judicial, fiança bancária ou depósito caução – para que as execuções trabalhistas fossem, então, organizadas e adimplidas. É importante ressaltar que o **GRUPO MÁQUINA DE VENDAS** foi em diversos estados para buscar uma solução estruturada para solução do passivo trabalhista.

Mesmo com todos estes entraves, as Empresas apresentaram resultados extremamente positivos, que destacaram e reforçaram principalmente o seu maior ativo: sua marca, sua força de vendas nas classes sociais C, D e E e sua expertise para entender o perfil de cada consumidor fora dos grandes centros, seu comportamento de compra, e os produtos que mais são vendidos regionalmente de acordo com o *modus vivendi* de cada região em que está presente, fazendo desta forma com que as Empresas conseguissem personalizar suas ofertas, otimizar seu mix de produtos e serem mais eficientes do que a média dos grandes varejistas.

Além do mais, houve reforço de governança corporativa, melhorias de processos internos e aplicação de metodologias modernas para treinamento de time de vendas. Em termos numéricos, as vendas, ano a ano, cresceram 108% (cento e oito por cento), houve mais de 40% (quarenta por cento) de incremento do site com vendas de *marketplace* para 3º trimestre de 2019 comparado com mesmo período do ano passado, e geração positiva de EBITDA ajustado para o ano de 2018, inclusive superior ao que foi apresentado no PRE.

Ou seja, os números comprovam que a empresa vinha em um processo de retomada estruturado, mesmo com as fragilidades de caixa, dificuldades de obtenção de linhas de crédito estruturadas, além das saídas não-programadas de caixa (bloqueios, constrições e expropriações judicialmente determinadas).

Este documento é cópia do original, assinado digitalmente por PATRICIA FERNANDES DA SILVA e Tribunal de Justica do Estado de Sao Paulo, protocolado em 13/10/2020 às 21:59 , sob o número WJMJ20416083803
Para conferir o original, acesse o site https://esaj.tjsp.jus.br/pastadigital/pg/abrirConferenciaDocumento.do, informe o processo 1070860-05.2020.8.26.0100 e código 9E138F7.

Infelizmente, e somado com todos estes fatores da crise que já atingia o varejo, sobreveio a pandemia causada pelo COVID-19 que culminou no fechamento de todos os estabelecimentos comerciais físicos do **GRUPO MÁQUINA DE VENDAS**.

Embora o **GRUPO MÁQUINA DE VENDAS** tenha intensificado durante esse período a divulgação de seu canal de televendas e *e-commerce* – única alternativa para que a operação não parasse nesse momento de incerteza –, o fato é que, para além de as mercadorias comercializadas pelo **GRUPO MÁQUINA DE VENDAS** (principalmente eletroeletrônicos e móveis) não serem de consumo essencial durante este momento excepcional – de modo que os seus clientes certamente deram preferência à aquisição e consumo de alimentos, remédios e outros bens essenciais.

A comercialização das mercadorias foi reduzida também em razão da abrupta diminuição de seus estoques (decorrente da paralisação das produções e exportações de produtos produzidos no exterior) e da paralisação das atividades de grande parte das empresas que prestam serviços de transporte, conforme recomendações emitidas pela OMS e Ministério da Saúde.

Tudo isso num momento em que o **GRUPO MÁQUINA DE VENDAS**, assim como a grande maioria do mercado, não tinham acesso às instituições privadas e públicas para conseguir crédito para competir, de maneira justa, neste cenário. O fechamento de seus pontos comerciais físicos, somado à redução no consumo dos produtos comercializados pelo canal de televendas e e-commerce, impactou diretamente no fluxo de caixa das empresas, cuja atividade é, precisamente, a venda de mercadorias no varejo.

A combinação da queda brusca e repentina no faturamento, da retenção de recursos, da inadimplência dos clientes e o saldo de caixa baixíssimo levou as Empresas a uma crise de liquidez que culminou no ajuizamento da Recuperação Judicial.

Com o desespero de todas as empresas para obter faturamento durante a crise sanitária, muitas empresas varejistas – concorrentes – com maior poder de compra (capital de giro) e estoque disponível mais robusto, começaram a reduzir as margens de seus produtos para trazer caixa, vendendo muitas vezes os produtos em preços menores do que os próprios fabricantes (quase igual ao preço de custo ou, até mesmo, inferior).

Tudo isso num momento em que o **GRUPO MÁQUINA DE VENDAS**, assim como a grande maioria das empresas, não tinham acesso às instituições privadas e públicas para conseguir crédito

Este documento é cópia do original, assinado digitalmente por PATRICIA FERNANDES DA SILVA e Tribunal de Justica do Estado de Sao Paulo, protocolado em 13/10/2020 às 21:59 , sob o número WJMJ20416083803
Para conferir o original, acesse o site https://esaj.tjsp.jus.br/pastadigital/pg/abrirConferenciaDocumento.do, informe o processo 1070860-05.2020.8.26.0100 e código 9E138F7.

para competir, de maneira justa, neste cenário. O fechamento de seus pontos comerciais físicos, somado à drástica redução no consumo dos produtos comercializados pelo canal de televendas e e-commerce, impactou diretamente no fluxo de caixa do **GRUPO MÁQUINA DE VENDAS**, cuja atividade é, precisamente, a venda de mercadorias no varejo.

Ademais, clientes passaram a solicitar prazos adicionais para o pagamento de faturas já emitidas referentes a produtos já entregues. Em outras palavras: o fluxo de entrada de caixa passou a níveis próximos a zero, o que jamais poderia ser previsto em um cenário de normalidade.

A combinação da queda brusca e repentina no faturamento, da retenção de recursos, da inadimplência de clientes e o saldo de caixa baixíssimo levou o **GRUPO MÁQUINA DE VENDAS** a uma crise de liquidez que culminou no ajuizamento do presente pedido de Recuperação Judicial.

Tudo isso, além das mudanças acionárias já realizadas por meio de operação de management buyout ocorrida em 2019, fez com que o **GRUPO MÁQUINA DE VENDAS** remodelasse drasticamente seu negócio para o mundo pós-pandemia, focado em baixo custo e multicanalidade de fato:

(a) E-commerce, com site com quase 4.000.000 de visualizações por mês, com mais de 6.000.000 de CPF em compras nos últimos meses

(b) Quase 2.000 representantes espalhados em 25 estados brasileiros, com treinamento periódico e implementação - nos próximos meses - de plataformas de parceiros

(c) forte digitalização, com estruturação para crédito ao consumidor online, contratação de seguros e serviços financeiros em geral;

(d) mudança na estrutura de executivos, e estrutura organizacional, com novas mentalidades;

(e) lançamento de nova marca – *a ser feita nos próximos meses* – a fim de atualizar a marca e o conceito para ambiente de negócios mais moderno e para consumidores mais exigentes; além de

(f) atualização do business do **GRUPO MÁQUINA DE VENDAS** à luz de novas exigências de multicanalidade, interoperabilidade, inclusão, diversidade e baixo custo.

Não há dúvidas: os eventos decorrentes do COVID-19 afetaram diretamente o fluxo de caixa do **GRUPO MÁQUINA DE VENDAS**.

Este documento é cópia do original, assinado digitalmente por PATRICIA FERNANDES DA SILVA e Tribunal de Justica do Estado de Sao Paulo, protocolado em 13/10/2020 às 21:59 , sob o número WJMJ20416083803
Para conferir o original, acesse o site https://esaj.tjsp.jus.br/pastadigital/pg/abrirConferenciaDocumento.do, informe o processo 1070860-05.2020.8.26.0100 e código 9E138F7.

Foi então que, após o surto e o avanço dos canais digitais, foi desenhado um novo modelo de negócio, como exposto brevemente acima – no que se confia será determinante para a reestruturação efetiva do **GRUPO MÁQUINA DE VENDAS**.

MEDIDAS DE REORGANIZAÇÃO

Como solução mais eficiente para a equalização e liquidação de parte substancial do passivo das empresas, o plano de recuperação judicial prevê:

Este documento é cópia do original, assinado digitalmente por PATRICIA FERNANDES DA SILVA e Tribunal de Justica do Estado de Sao Paulo, protocolado em 13/10/2020 às 21:59 , sob o número WJMJ20416083803
Para conferir o original, acesse o site https://esaj.tjsp.jus.br/pastadigital/pg/abrirConferenciaDocumento.do, informe o processo 1070860-05.2020.8.26.0100 e código 9E138F7.

(i) Reestruturação do passivo das empresas;

(ii) Possibilidade da organização e constituição de UPIs, bem como a alienação judicial das referidas UPIs nos termos dos artigos 60 e 142 da LRF;

(iii) Preservação de investimentos essenciais para a continuação das empresas;

(iv) Obtenção de linhas de crédito para capitalização do business core das empresas;

(v) Monetização de ativos;

(vi) Possibilidade de realização de operações de cisão, fusão, incorporação, transformação de sociedades, cessão de quotas ou ações, alteração de controle societário, drop down de ativos, aumento de capital social, constituição de SPEs, ou qualquer outra operação de natureza societária;

(vii) Implementação e estruturação de novas frentes de atuação, com eventual segregação operacional para novas ou atuais estruturas societárias.

O **GRUPO MÁQUINA DE VENDAS** busca superar a sua crise econômico-financeira e reestruturar seus negócios, com o objetivo de:

(i) Preservar a sua atividade empresarial como fonte de geração de empregos, tributos e riquezas;

(ii) Estabelecer a forma de pagamento de seus credores, sempre com vistas a atender aos melhores interesses de todos; e

(iii) Possibilitar o soerguimento do **GRUPO MÁQUINA DE VENDAS**, por meio da restruturação de seu passivo e de suas garantias, bem como da obtenção de novos financiamentos; de modo a manter e expandir a sua atividade empresarial que se desenvolve em todo território nacional;

Este documento é cópia do original, assinado digitalmente por PATRICIA FERNANDES DA SILVA e Tribunal de Justica do Estado de Sao Paulo, protocolado em 13/10/2020 às 21:59 , sob o número WJMJ20416083803
Para conferir o original, acesse o site https://esaj.tjsp.jus.br/pastadigital/pg/abrirConferenciaDocumento.do, informe o processo 1070860-05.2020.8.26.0100 e código 9E138F7.

A análise histórica das empresas e as novas medidas a serem adotadas, evidenciam que as empresas são econômica e financeiramente viáveis e têm condições de se reerguer, considerando – se o seu volume de ativos, o tamanho das suas operações e a importância dos produtos vendidos e a retomada gradual do crescimento do país.

Nesta linha de princípios, a direção do **GRUPO MÁQUINA DE VENDAS** confia que a Recuperação Judicial é uma medida bem acertada para permitir que as empresas possam se reestruturar e se reerguer mais fortes, continuando a gerar riquezas e empregos, com inegáveis benefícios para os seus acionistas e cotistas e principalmente para os seus credores.

Este documento é cópia do original, assinado digitalmente por PATRICIA FERNANDES DA SILVA e Tribunal de Justica do Estado de Sao Paulo, protocolado em 13/10/2020 às 21:59 , sob o número WJMJ20416083803
Para conferir o original, acesse o site https://esaj.tjsp.jus.br/pastadigital/pg/abrirConferenciaDocumento.do, informe o processo 1070860-05.2020.8.26.0100 e código 9E138F7.

ESCOPO DA LEI DE RECUPERAÇÃO DE EMPRESAS EM CRISE E A VIABILIDADE ECONÔMICA DAS EMPRESAS QUE COMPÕEM O GRUPO MÁQUINA DE VENDAS

a) A retomada financeira do **GRUPO MÁQUINA DE VENDAS**

Apesar de estarem atravessando um indesejado momento de dificuldades financeiras, de ordem externa e interna, as empresas que compõem o **GRUPO MÁQUINA DE VENDAS** são empresas viáveis e com alto valor agregado.

O **GRUPO MÁQUINA DE VENDAS** está entre as mais tradicionais empresas que atuam no segmento de comércio varejista especializado de eletrodomésticos e equipamentos de áudio e vídeo.

É razoável estimar um aumento no valor agregado das mencionadas empresas com a retomada moderada da economia brasileira a médio e longo prazo, mesmo que seja lento, mas gradual e crescente, como já está ocorrendo.

Como visto, é possível concluir que os aspectos objetivos que ensejaram a crise financeira enfrentada pelas empresas dizem respeito à severa crise econômica brasileira iniciada no ano de 2014 e se prolongando em várias medidas até hoje (2020), com reflexos diretos e intensos no setor de comércio varejista especializado de eletrodomésticos e equipamentos de áudio e vídeo.

b) **A viabilidade econômico-financeira**

A crise financeira atualmente experimentada pelas empresas, é fruto de uma conjunção de fatores externos e internos que afetaram adversamente seu fluxo de caixa, impossibilitando a continuidade do pagamento pontual de suas obrigações junto a seus credores.

Entretanto, as atividades desempenhadas pelas empresas são viáveis.

Essa projeção leva em consideração o início de uma retomada moderada da economia a partir de 2021 e a expectativa de uma política econômica voltada para o reequilíbrio das contas públicas e focada nas reformas estruturais.

Apesar da necessidade desta recuperação judicial, o cenário futuro que se descortina favorece o soerguimento do **GRUPO MÁQUINA DE VENDAS**, com o consequente atendimento dos interesses de seus credores, fornecedores, colaboradores e clientes.

Mesmo diante de uma crise econômica de longo prazo e os grandes desafios que virão pela frente, a economia brasileira poderá crescer moderadamente a partir de 2021, levando consigo os setores

Este documento é cópia do original, assinado digitalmente por PATRICIA FERNANDES DA SILVA e Tribunal de Justica do Estado de Sao Paulo, protocolado em 13/10/2020 às 21:59 , sob o número WJMJ20416083803
Para conferir o original, acesse o site https://esaj.tjsp.jus.br/pastadigital/pg/abrirConferenciaDocumento.do, informe o processo 1070860-05.2020.8.26.0100 e código 9E138F7.

chaves para o crescimento do setor especializado de eletrodomésticos e equipamentos de áudio e vídeo, como o aumento da renda das famílias, diminuição do desemprego na economia e manutenção dos juros e inflação em patamares baixos.

Além disso, as empresas têm buscado a promoção de uma estrutura organizacional mais enxuta e econômica, permitindo uma maior eficiência nos custos comerciais, administrativos e logísticos.

Enfim, a combinação de medidas de reestruturação econômica e austeridade financeira, aliadas a um cenário de recuperação da economia brasileira a partir de 2021, incluindo o segmento de comércio varejista especializado de eletrodomésticos e equipamentos de áudio e vídeo, trará resultados positivos às empresas.

Nesta linha de princípios, a direção do **GRUPO MÁQUINA DE VENDAS** confia que a Recuperação Judicial é uma medida bem acertada para permitir que as empresas possam se reestruturar e se reerguer mais fortes, continuando a gerar riquezas e empregos, com inegáveis benefícios para os seus acionistas e cotistas e principalmente para os seus credores.

O novo modelo de negócios que as empresas pretendem desenvolver para permitir o equacionamento de suas obrigações com as expectativas de geração de caixa futuras, encontra-se descrito de forma clara e objetiva neste laudo de viabilidade econômico-financeira e que integra o Anexo 1 do Plano.

Em consonância com as mais avançadas leis contemporâneas que cuidam de empresas em circunstâncias desfavoráveis, a LFRE possui como núcleo de suas disposições o princípio da conservação da empresa viável, na forma do seu Artigo 47.

A recuperação judicial de empresas insere-se no contexto econômico-normativo de proteção aos trabalhadores visando em última análise, a manutenção da fonte produtora e dos empregos diretos e indiretos gerados pela empresa em crise financeira. Esse, aliás, é o teor do artigo 47 da LFRE.

Não há dúvida de que a recuperação judicial, hoje positivada no ordenamento jurídico brasileiro, apresenta-se como instrumento legítimo e necessário à preservação das empresas, refletindo o art. 47 aos princípios constitucionais de estímulo à atividade econômica, justiça social, pleno emprego (art. 170, II e VIII, Constituição Federal/1988) e função social da propriedade (art. 5º, XXIII, Constituição Federal/1988).

Na definição precisa do Prof. JORGE LOBO, o objetivo da recuperação judicial é: "*(...)salvar a empresa em crise que demonstre ser econômica e financeiramente viável, com a finalidade precípua de mantê-la empregadora de mão-de-obra, produtora e distribuidora de bens e serviços.*

Este documento é cópia do original, assinado digitalmente por PATRICIA FERNANDES DA SILVA e Tribunal de Justica do Estado de Sao Paulo, protocolado em 13/10/2020 às 21:59 , sob o número WJMJ20416083803
Para conferir o original, acesse o site https://esaj.tjsp.jus.br/pastadigital/pg/abrirConferenciaDocumento.do, informe o processo 1070860-05.2020.8.26.0100 e código 9E138F7.

É ao mesmo tempo, criadora de riquezas e de prosperidade, gerando impostos e, por igual, ao mesmo tempo, respeitar os interesses dos credores".

Prossegue explicitando que, para salvar a empresa em crise é necessário observar o que se chama "ética da solidariedade".

O prof. Manoel Justino Bezerra Filho, abordando o escopo primordial da recuperação judicial, lembra que "*(...) a Lei, não por acaso, estabelece uma ordem de prioridade nas finalidades que diz perseguir, colocando como primeiro objetivo a 'manutenção da fonte produtora', ou seja, a manutenção da atividade empresarial em sua plenitude tanto quanto possível, com o que haverá possibilidade de manter também o 'emprego dos trabalhadores'.*

Mantida a atividade empresarial e o trabalho dos empregados, será possível então satisfazer os 'interesses dos credores'".

Ao mesmo tempo, o Prof. Fabio Ulhôa Coelho no seu livro "Comentários à Lei de Falências" – Ed. Saraiva, 2013, preconiza que a viabilidade econômico-financeira das empresas, deve também ser analisada à luz de vetores específicos, tais como:

a) A importância social das empresas no meio empresarial;

b) A mão de obra e a tecnologia empregadas;

c) O volume dos seus ativos e passivos;

d) O tempo de atividade das empresas; e

e) O porte econômico das empresas.

Voltaremos a esses temas, ao final deste Parecer, analisando-os, especificamente para as empresas do **GRUPO MÁQUINA DE VENDAS**.

O **GRUPO MÁQUINA DE VENDAS**, não obstante as inúmeras dificuldades, vem conseguindo manter as suas operações o que evidencia, de forma incontroversa, portanto, a viabilidade operacional do **GRUPO MÁQUINA DE VENDAS** e sua capacidade de, feitos os ajustes necessários com seus credores, retomar a trilha do crescimento e da eficiência econômico-financeira, apoiada na sua excelente reputação no segmento de comércio varejista especializado de eletrodomésticos e equipamentos de áudio e vídeo e em sua forte presença comercial junto aos seus consumidores.

Este documento é cópia do original, assinado digitalmente por PATRICIA FERNANDES DA SILVA e Tribunal de Justica do Estado de Sao Paulo, protocolado em 13/10/2020 às 21:59 , sob o número WJMJ20416083803
Para conferir o original, acesse o site https://esaj.tjsp.jus.br/pastadigital/pg/abrirConferenciaDocumento.do, informe o processo 1070860-05.2020.8.26.0100 e código 9E138F7.

É importante mencionar que o **GRUPO MÁQUINA DE VENDAS** está passando por uma crise momentânea, plenamente passível de ser resolvida, pela adoção e implementação das medidas preconizadas e expostas no Plano de Recuperação, objeto de análise deste Parecer Técnico.

Este documento é cópia do original, assinado digitalmente por PATRICIA FERNANDES DA SILVA e Tribunal de Justica do Estado de Sao Paulo, protocolado em 13/10/2020 às 21:59 , sob o número WJMJ20416083803
Para conferir o original, acesse o site https://esaj.tjsp.jus.br/pastadigital/pg/abrirConferenciaDocumento.do, informe o processo 1070860-05.2020.8.26.0100 e código 9E138F7.

II – O PLANO DE RECUPERAÇÃO JUDICIAL

Os objetivos do Plano, os pontos fundamentais e a sua viabilização

O Plano de Recuperação Judicial elaborado pela direção do **GRUPO MÁQUINA DE VENDAS** e seus assessores jurídicos e consultores financeiros a ser apresentado ao Juízo de Recuperação e aos seus credores, tem por objetivo a realização de medidas que objetivam a reestruturação de suas operações de forma a permitir:

a) O reperfilamento do endividamento das empresas, alterando condições de pagamentos, prazos e valores a serem pagos;

b) A geração de capital de giro necessário à retomada das operações da empresa, pagamento das suas dívidas e continuidade das suas atividades;

c) A preservação e a manutenção do emprego dos trabalhadores diretos e indiretos;

d) A preservação dos interesses de seus credores;

e) A preservação da empresa, sua função social e o estímulo à atividade econômica do país, em diversos Estados;

f) A superação da crise econômico-financeira do **GRUPO MÁQUINA DE VENDAS**, que poderá ser viabilizada pela geração dos fluxos de caixa operacionais necessários ao pagamento da dívida reestruturada e a geração de recursos necessários para a continuidade das atividades das empresas, devidamente dimensionadas para a nova realidade do **GRUPO MÁQUINA DE VENDAS**;

g) A preservação das empresas como fonte de geração de bens, recursos, empregos, impostos diretos e indiretos;

h) A manutenção do exercício de suas atividades no segmento de comércio varejista especializado de eletrodomésticos e equipamentos de áudio e vídeo;

i) A preservação da sua função social e a efetiva melhora e recuperação do seu valor econômico, bem como, dos seus ativos tangíveis e intangíveis;

j) Os objetivos do Plano poderão ser atingidos também por meio das medidas previstas no Artigo 50 da LFRE:

Este documento é cópia do original, assinado digitalmente por PATRICIA FERNANDES DA SILVA e Tribunal de Justica do Estado de Sao Paulo, protocolado em 13/10/2020 às 21:59 , sob o número WJMJ20416083803
Para conferir o original, acesse o site https://esaj.tjsp.jus.br/pastadigital/pg/abrirConferenciaDocumento.do, informe o processo 1070860-05.2020.8.26.0100 e código 9E138F7.

- Fixação de prazos e condições especiais de pagamentos aos seus credores;

- A obtenção de novos financiamentos;

- A alienação de alguns de seus ativos ou o seu arrendamento.

k) A possibilidade de voltar a ter uma estrutura de capital equilibrada;

l) A concentração e a volta ao exercício de suas atividades, no setor de comércio varejista especializado de eletrodomésticos e equipamentos de áudio e vídeo, no qual a empresa possui amplo conhecimento e reputação.

O **GRUPO MÁQUINA DE VENDAS** deverá, no prazo legal, apresentar um Plano de Recuperação Judicial cuja finalidade é adequar os pagamentos devidos aos credores ao seu fluxo de caixa.

As empresas ficarão autorizadas a alienar, arrendar ou onerar, parcial ou integralmente, em favor de terceiros, os bens integrantes de seu ativo permanente que se encontrem ociosos ou tenham se tornado desnecessários sem necessidade de autorização prévia do Juízo da Recuperação ou de Credores, nos termos dos artigos 60, 66, 140, 141 e 142, todos da LRF, observados os limites do art. 50, § 1º, da LRJ e do Plano.

A Homologação Judicial do Plano constitui autorização expressa para alienação ou oneração de Ativos, dispensando-se quaisquer outras exigências para transferência de propriedade de Ativos das empresas.

Para o **GRUPO MÁQUINA DE VENDAS** atingir um completo saneamento de sua situação financeira é imprescindível obter a aprovação do Plano de Recuperação Judicial que deverá ser apresentado e que permita a renegociação do valor das suas dívidas, objetivando a composição dos interesses de todos os envolvidos e, principalmente, a manutenção dos postos de trabalho diretos e indiretos, e o crescimento do negócio em novas bases econômico-financeiras.

O Plano de Recuperação a ser apresentado foi elaborado de acordo com os requisitos contidos nos Artigos 53 e 54 da LFRE, uma vez que fica demonstrada a viabilidade do **GRUPO MÁQUINA DE VENDAS** e do Plano referido sendo discriminados de forma pormenorizada, os meios de recuperação a serem empregados.

Ao mesmo tempo, visa manter as suas atividades no segmento de comércio varejista especializado de eletrodomésticos e equipamentos de áudio e vídeo, a sua função social com a geração de empregos,

Este documento é cópia do original, assinado digitalmente por PATRICIA FERNANDES DA SILVA e Tribunal de Justica do Estado de Sao Paulo, protocolado em 13/10/2020 às 21:59 , sob o número WJMJ20416083803
Para conferir o original, acesse o site https://esaj.tjsp.jus.br/pastadigital/pg/abrirConferenciaDocumento.do, informe o processo 1070860-05.2020.8.26.0100 e código 9E138F7.

renda e principalmente a liquidação de seus débitos, recuperando a sua viabilidade econômica e normalizando os fluxos de pagamentos a credores.

Este documento é cópia do original, assinado digitalmente por PATRICIA FERNANDES DA SILVA e Tribunal de Justica do Estado de Sao Paulo, protocolado em 13/10/2020 às 21:59 , sob o número WJMJ20416083803
Para conferir o original, acesse o site https://esaj.tjsp.jus.br/pastadigital/pg/abrirConferenciaDocumento.do, informe o processo 1070860-05.2020.8.26.0100 e código 9E138F7.

PROPOSTA DE PAGAMENTO AOS CREDORES

NOVAÇÃO

Novação. Não existindo recurso a que tenha sido atribuído efeito suspensivo (ou ação judicial com mesmo efeito) interposto contra a Homologação do PRJ, os Créditos serão novados, nos termos da LRF. Mediante a referida novação e, salvo se expresso de forma diversa no PRJ, todas as obrigações, *covenants*, índices financeiros, hipóteses de vencimento antecipado, multas, bem como outras obrigações e garantias que sejam incompatíveis com o PRJ e respectivos Anexos deixarão de ser aplicáveis, devendo ter a extinção dos processos judiciais anteriormente ajuizados pelos Credores Sujeitos em sua integralidade, desde que já tenham valor liquidado.

Após a aplicação dos deságios, amortizações e eventuais pagamentos à vista e prazos de pagamento previstos no PRJ, os Créditos novados na forma do art. 59 da LRF constituirão a Dívida Reestruturada, conforme disposta no PRJ.

PAGAMENTO DOS CREDORES TRABALHISTAS (CLASSE I)

Pagamento dos Credores Trabalhistas (Classe I). Os Credores Trabalhistas deverão optar, no prazo de 60 (sessenta) dias contados da Homologação do PRJ, pelo recebimento de seus Créditos Trabalhistas, desde que sejam Créditos Incontroversos, conforme uma das opções a seguir descritas, por meio de petição protocolada nos autos da Recuperação Judicial com o respectivo termo de opção constante do **Anexo 8.1** do Plano, o qual observará a disposição prevista no parágrafo único do art. 54 da LRF, quando aplicável.

> Terá o pagamento de seu Crédito Trabalhista automaticamente alocado na Opção A, constante da Cláusula 8.2 do plano, o Credor Trabalhista que, por qualquer motivo, inclusive, mas não se limitando, não se manifestar no prazo previsto na Cláusula 8.1 do plano, ou não indicar de forma clara a opção escolhida, ou, ainda, que tenha declarado antecipadamente seu voto favorável à aprovação do PRJ.
>
> Credores Trabalhistas Controversos poderão exercer a opção de pagamento, dentro do prazo previsto na Cláusula 8.1 do PRJ, iniciando a contagem de tal prazo a partir da data da decisão

Este documento é cópia do original, assinado digitalmente por PATRICIA FERNANDES DA SILVA e Tribunal de Justica do Estado de Sao Paulo, protocolado em 13/10/2020 às 21:59 , sob o número WJMJ20416083803
Para conferir o original, acesse o site https://esaj.tjsp.jus.br/pastadigital/pg/abrirConferenciaDocumento.do, informe o processo 1070860-05.2020.8.26.0100 e código 9E138F7.

judicial definitiva que determinar a inclusão, reclassificação, e/ou retificação do respectivo Crédito Trabalhista na Lista de Credores.

O Credor Trabalhista deverá submeter a integralidade do seu Crédito Trabalhista a apenas uma das opções de pagamento indicadas.

Opção A – Trabalhistas. Observadas as Cláusulas 8.1, 8.4 e 16.1.1 do PRJ, os Credores Trabalhistas que optarem ou forem alocados nesta Opção A receberão o pagamento de seus Créditos Trabalhistas da seguinte forma:

Pagamento Imediato: desde que a transferência do montante bloqueado nos autos da Execução Fiscal nº 0129637-39.2017.4.02.5101 ocorra, conforme decisão judicial de fls. 6.898/6.904 da Recuperação Judicial, os Credores Trabalhistas desta opção de pagamento receberão o montante de até R$ 4.000,00 (quatro mil reais), respeitado o valor do Crédito Trabalhista constante na Lista de Credores, mediante envio do Termo de Adesão do Anexo 8.1 do PRJ, podendo ter a quitação integral do Crédito Trabalhista se o valor for menor ou igual ao montante de R$ 4.000,00 (quatro mil reais).

Esta opção de pagamento, desde que:

(i) Seja autorizado pelo Juízo da Recuperação Judicial e

(ii) Ocorra a transferência efetiva do montante bloqueado nos autos da Execução Fiscal nº 0129637-39.2017.4.02.5101, poderá ser cumprida pelas empresas anteriormente à data da Homologação do PRJ, desde que os Credores Trabalhistas preencham e enviem o Termo de Adesão do Anexo 8.1 do PRJ, bem como manifestem a concordância expressa à aprovação do PRJ na forma como proposto, podendo ser manifestada a concordância por meio da ata de realização do Mutirão de Conciliação ou qualquer outro documento hábil que indique a expressa aprovação do Credor do PRJ, independentemente da realização da AGC.

Este documento é cópia do original, assinado digitalmente por PATRICIA FERNANDES DA SILVA e Tribunal de Justica do Estado de Sao Paulo, protocolado em 13/10/2020 às 21:59 , sob o número WJMJ20416083803
Para conferir o original, acesse o site https://esaj.tjsp.jus.br/pastadigital/pg/abrirConferenciaDocumento.do, informe o processo 1070860-05.2020.8.26.0100 e código 9E138F7.

Para fins de esclarecimento, após a apresentação do referido Termo de Adesão, os pagamentos previstos nesta Cláusula serão realizados em até 5 (cinco) dias úteis contados do preenchimento de 2 (dois) requisitos cumulativos, quais sejam:

(i) Transferência dos valores bloqueados na Execução Fiscal nº 0129637-39.2017.4.02.5101, em trâmite perante o Juízo da 9ª Vara Federal das Execuções Fiscais da Seção Judiciária Rio de Janeiro, para a conta vinculada aos autos da Recuperação Judicial; e

(ii) Efetivo levantamento pelas empresas dos valores necessários ao adimplemento dos credores aderentes à proposta de pagamento imediato.

Pagamento do saldo remanescente: o saldo remanescente consistirá na hipótese de o Crédito Trabalhista ser superior ao montante do Pagamento Imediato previsto no item acima, qual seja, R$ 4.000,00 (quatro mil reais).

Sobre este eventual saldo remanescente do respectivo Crédito Trabalhista será aplicado o deságio previsto na tabela abaixo, que varia conforme valor do Crédito Trabalhista, e pago no prazo de até 12 (doze) meses contados da Homologação Judicial do PRJ ou da data em que transitada em julgado a decisão definitiva que determinar a inclusão, reclassificação, e/ou retificação do respectivo Crédito Trabalhista na Lista de Credores, conforme aplicável, e desde que os Credores Trabalhistas tenham informado os dados bancários na forma da Cláusula 16.1 do PRJ, por meio da destinação dos recursos oriundos dos processos indicados no **Anexo 8.2.2** do PRJ para pagamento dos Créditos Trabalhistas.

Valor do saldo remanescente do Crédito Trabalhista	Deságio	Observação
Até R$ 10.000,00	50%	Pagamento do saldo após a Homologação do PRJ e com a aplicação do desconto variável conforme o crédito originalmente listado
De R$ 10.000,01 a R$ 30.000,00	60%	
De R$ 30.000,01 a R$ 60.000,00	70%	
De R$ 60.000,01 a R$ 150.000,00	80%	

Este documento é cópia do original, assinado digitalmente por PATRICIA FERNANDES DA SILVA e Tribunal de Justica do Estado de Sao Paulo, protocolado em 13/10/2020 às 21:59 , sob o número WJMJ20416083803
Para conferir o original, acesse o site https://esaj.tjsp.jus.br/pastadigital/pg/abrirConferenciaDocumento.do, informe o processo 1070860-05.2020.8.26.0100 e código 9E138F7.

Acima de R$ 150.000,01	85%	pelas empresas às fls. 9.411/9.753.

Os valores dos Créditos Trabalhistas que, após aplicação de deságio previsto na tabela acima, excederem o montante correspondente à 150 (cento e cinquenta) Salários Mínimos serão automaticamente alocados na forma de pagamento prevista para os Credores Quirografários, nos termos da Cláusula 10 do PRJ, conforme art. 83, I da LRF.

Os pagamentos realizados na forma estabelecida na Cláusula 8.2 do PRJ acarretarão a quitação plena, irrevogável e irretratável, da integralidade dos Créditos Trabalhistas do Credor Trabalhista e da relação trabalhista geral que tiver optado por esta Opção A, inclusive em relação à todas as empresas, aos sócios, acionistas, diretores e/ou administradores das sociedades que compõe o Grupo Máquina de Vendas, não tendo nada mais a reclamar e a receber judicial ou extrajudicialmente.

Opção B – Trabalhistas. Observadas as Cláusulas 8.1, 8.2, 8.4 e 16.1 do PRJ, os Credores Trabalhistas que optarem por receber seus Créditos Trabalhistas por esta opção serão pagos da seguinte forma:

(i) **Deságio:** aplicação de deságio 70% (setenta por cento) sobre o valor nominal dos Créditos Trabalhistas arrolados na Lista de Credores e desde que seja Crédito Incontroverso, na forma definida neste PRJ;

(ii) **Amortização:** observado o quanto disposto nas Cláusulas 8.3 e 16.1 do PRJ, o Crédito Trabalhista será pago pelas empresas por meio da destinação dos recursos oriundos dos processos indicados no Anexo 8.1.1 do PRJ para pagamento dos Créditos Trabalhistas, em até 12 (doze) meses contados da Homologação Judicial do PRJ ou, nos termos das Cláusulas 12 do PRJ, da data em que transitada em julgado a decisão definitiva que determinar a inclusão, reclassificação, e/ou retificação do respectivo Crédito Trabalhista na Lista de Credores, conforme aplicável.

Este documento é cópia do original, assinado digitalmente por PATRICIA FERNANDES DA SILVA e Tribunal de Justica do Estado de Sao Paulo, protocolado em 13/10/2020 às 21:59 , sob o número WJMJ20416083803
Para conferir o original, acesse o site https://esaj.tjsp.jus.br/pastadigital/pg/abrirConferenciaDocumento.do, informe o processo 1070860-05.2020.8.26.0100 e código 9E138F7.

Os valores dos Créditos Trabalhistas que, após aplicação de deságio previsto na tabela acima, excederem o montante correspondente à 150 (cento e cinquenta) Salários Mínimos serão automaticamente alocados na forma de pagamento prevista para os Credores Quirografários, nos termos da Cláusula 10 do PRJ, conforme art. 83, I da LRF.

Os pagamentos realizados na forma estabelecida na Cláusula 8.3 do PRJ acarretarão a quitação plena, irrevogável e irretratável, da integralidade dos Créditos Trabalhistas do Credor Trabalhista e da relação trabalhista geral que tiver optado por esta Opção B, inclusive em relação à todas as empresas, aos sócios, acionistas, diretores e/ou administradores das sociedades que compõe o Grupo Máquina de Vendas, não tendo nada mais a reclamar e a receber judicial ou extrajudicialmente.

Forma Alternativa para recebimento de eventual saldo pelos Credores Trabalhistas da Opção A e Opção B.

Caso ainda houver saldo remanescente após a destinação dos recursos oriundos dos processos listados no Anexo 8.1.1 do PRJ, ainda que levantados e destinados integralmente aos Credores Trabalhistas ou na hipótese da transferência não ocorrer por motivo que não possa ser atribuído exclusivamente às empresas, conforme opções de pagamento previstas nas Cláusulas 8.2 e 8.3 do PRJ, no prazo de 12 (doze) meses previstos nas Cláusulas 8.2 e 8.3 do PRJ, eventuais saldos remanescentes dos Credores Trabalhistas serão pagos mediante dação em pagamento de 100% (cem por cento) das quotas ou ações de uma sociedade de propósito específico ("SPE Trabalhista") a ser constituída com os bens e direitos da UPI Imóveis.

Para que não haja dúvidas, uma vez recebidos todos os valores na forma e prazos previstos nas Cláusulas 8.2 e 8.3 do PRJ, os Créditos Trabalhistas serão considerados como automaticamente quitados, de modo que os bens e direitos sobre a UPI Imóveis poderão ser utilizados livremente pelas empresas, independentemente de autorização do Juízo da Recuperação, ou utilizado para outras classes de Credores Sujeitos, conforme previsto no PRJ.

Os pagamentos realizados na forma estabelecida nesta Cláusula 8.4 do PRJ acarretarão a quitação plena, irrevogável e irretratável, da integralidade dos Créditos Trabalhistas do Credor Trabalhista que tiver seu pagamento alocado na forma prevista Cláusula 8.2 do PRJ ou na Cláusula 8.3 do PRJ, inclusive em relação à todas as empresas, aos sócios, acionistas, diretores

Este documento é cópia do original, assinado digitalmente por PATRICIA FERNANDES DA SILVA e Tribunal de Justica do Estado de Sao Paulo, protocolado em 13/10/2020 às 21:59 , sob o número WJMJ20416083803
Para conferir o original, acesse o site https://esaj.tjsp.jus.br/pastadigital/pg/abrirConferenciaDocumento.do, informe o processo 1070860-05.2020.8.26.0100 e código 9E138F7.

e/ou administradores das sociedades que compõe o Grupo Máquina de Vendas, não tendo nada mais a reclamar e a receber judicial ou extrajudicialmente, servindo o PRJ como instrumento hábil para utilização em qualquer órgão pelas empresas em favor dos Credores Trabalhistas.

Se, por qualquer motivo, a dação em pagamento não ocorrer, as empresas deverão, no prazo de 90 (noventa) dias contados do inadimplemento, convocar nova AGC para deliberar sobre a alteração do PRJ a ser apresentada pelo Grupo Máquina de Vendas, sem que isso implique no atraso ou descumprimento de qualquer disposição do PRJ. Neste prazo, não poderá ser convolada em falência a Recuperação Judicial.

Mutirão de Conciliação com Credores Trabalhistas. As empresas se comprometem a empenhar os melhores esforços para a realização e viabilização do mutirão de conciliação com os Credores Trabalhistas, em conjunto com os órgãos ou entidades representativos de classe, como forma de minimizar as discussões judiciais acerca dos Créditos Trabalhistas Controversos, bem como apoiar a inclusão, retificação ou reclassificação dos respectivos créditos no menor prazo possível para viabilizar o pagamento na forma das opções de pagamento previstas nas Cláusulas 8.2 e 8.3 do PRJ, conforme disposições específica destas Cláusulas.

As empresas deverão priorizar, oportunamente, a convocação dos Credores Trabalhistas para o mutirão de conciliação na seguinte ordem:

(i) Aqueles que foram desligados nos últimos 30 (trinta) dias da Data do Pedido;

(ii) Aqueles que foram desligamos nos últimos 12 (doze) meses da Data do Pedido e que não possuam demandas judiciais em andamento;

(iii) Aqueles que estão na pendência de julgamento definitivo de demandas autônomas.

PAGAMENTOS DOS CREDORES COM GARANTIA REAL (CLASSE II)

Observado o quanto disposto na Cláusula 16.1 do PRJ, os Credores com Garantia Real receberão o pagamento de seus Créditos com Garantia Real, por meio da destinação do montante equivalente a 100% (cem por cento) do excedente do Caixa Mínimo, conforme Apuração de Caixa, desde que ***(i.a)***

Este documento é cópia do original, assinado digitalmente por PATRICIA FERNANDES DA SILVA e Tribunal de Justica do Estado de Sao Paulo, protocolado em 13/10/2020 às 21:59 , sob o número WJMJ20416083803
Para conferir o original, acesse o site https://esaj.tjsp.jus.br/pastadigital/pg/abrirConferenciaDocumento.do, informe o processo 1070860-05.2020.8.26.0100 e código 9E138F7.

atendidas as Condições de Pagamento de *Cash Sweep* e ***(i.b)*** os Créditos detidos pelos Credores Estratégicos tenham sido pontual e integralmente quitados nos termos da Cláusula 12 do PRJ. Atendidos os requisitos cumulativos dos itens "i.a" e "i.b" desta Cláusula, os pagamentos serão feitos a todos os Credores com Garantia Real, Credores Quirografários e Credores ME e EPP, de forma *pari passu* e *pro rata* ao respectivo Crédito, observado o seguinte:

(a) Deságio: aplicação de deságio de 85% (oitenta e cinco por cento) sobre o valor nominal dos Créditos com Garantia Real arrolados na Lista de Credores e desde que seja Crédito Incontroverso, na forma definida no PRJ;

(b) Correção monetária: Taxa Referencial – TR, ao ano, incidente a partir da Homologação do PRJ;

(c) Juros: 1% (um por cento) ao ano, pagos anualmente, no último Dia Útil de junho de cada ano, após término do período de carência previsto no item "d" abaixo, tendo como mês de referência o mês da Homologação do PRJ para início do computo dos juros;

(d) Carência de Juros: 36 (trinta e seis) meses contados da Homologação do PRJ ou da data em que transitada em julgado a decisão definitiva que determinar a inclusão, reclassificação, e/ou retificação do respectivo Crédito com Garantia Real na Lista de Credores, conforme aplicável;

(e) Carência de principal: Apenas serão realizados pagamentos a título de amortização de principal aos Credores com Garantia Real quando os Credores Estratégicos estiverem integralmente quitados nos termos da Cláusula 12 do PRJ; e

(f) Amortização: o principal, acrescido da correção monetária prevista no item "b" acima, será pago pelas empresas em parcelas anuais, pagas no último Dia Útil de junho de cada ano, após o período de carência indicado no item "e" acima.

Os pagamentos realizados na forma estabelecida nesta Cláusula 9 do PRJ acarretará a quitação plena, irrevogável e irretratável dos Créditos com Garantia Real.

Este documento é cópia do original, assinado digitalmente por PATRICIA FERNANDES DA SILVA e Tribunal de Justica do Estado de Sao Paulo, protocolado em 13/10/2020 às 21:59 , sob o número WJMJ20416083803
Para conferir o original, acesse o site https://esaj.tjsp.jus.br/pastadigital/pg/abrirConferenciaDocumento.do, informe o processo 1070860-05.2020.8.26.0100 e código 9E138F7.

PAGAMENTO DOS CREDORES QUIROGRAFÁRIOS (CLASSE III)

Pagamento dos Credores Quirografários (Classe III). Observadas as Cláusulas 10.1.1 e 16.1 do PRJ, os Credores Quirografários titulares de Créditos Quirografários, desde que Créditos Incontroversos, no valor de até R$ 3.500,00 (três mil e quinhentos reais) receberão R$ 1.500,00 (mil e quinhentos reais), em moeda corrente nacional, no prazo de até 24 (vinte e quatro) meses contado a partir da Homologação do PRJ ou da data em que transitada em julgado a decisão definitiva que determinar a inclusão, reclassificação, e/ou retificação do respectivo Crédito Quirografário na Lista de Credores, conforme aplicável.

Os Credores Quirografários titulares de Créditos Quirografários, desde que Créditos Incontroversos, acima de R$ 3.500,00 (três mil e quinhentos reais), bem como o eventual saldo dos Créditos Quirografários no valor de até R$ 3.500,00 (três mil e quinhentos reais), receberão o pagamento de seus Créditos Quirografário, por meio da destinação do montante equivalente a 100% (cem por cento) do excedente do Caixa Mínimo, conforme Apuração de Caixa, desde que ***(i.a)*** atendidas as Condições de Pagamento de *Cash Sweep* e ***(i.b)*** os Créditos detidos pelos Credores Estratégicos tenham sido pontual e integralmente quitados nos termos da Cláusula 12 do PRJ.

Atendidos os requisitos cumulativos dos itens "i.a" e "i.b" desta Cláusula, os pagamentos serão feitos a todos os Credores Quirografários, Credores Garantia Real e Credores ME e EPP, de forma *pari passu* e *pro rata* ao respectivo Crédito, observado o seguinte:

(a) Deságio: aplicação de deságio de 85% (oitenta e cinco por cento) sobre o valor nominal dos Créditos Quirografários arrolados na Lista de Credores e desde que seja incontroverso, na forma definida no PRJ;

(b) Correção monetária: Taxa Referencial – TR, ao ano, incidente a partir da Homologação do PRJ;

(c) Juros: 1% (um por cento) ao ano, pagos anualmente, no último Dia Útil de junho de cada ano, após término do período de carência previsto no item "d" abaixo, tendo como mês de referência a data da Homologação do PRJ para início do computo dos juros;

Este documento é cópia do original, assinado digitalmente por PATRICIA FERNANDES DA SILVA e Tribunal de Justica do Estado de Sao Paulo, protocolado em 13/10/2020 às 21:59 , sob o número WJMJ20416083803
Para conferir o original, acesse o site https://esaj.tjsp.jus.br/pastadigital/pg/abrirConferenciaDocumento.do, informe o processo 1070860-05.2020.8.26.0100 e código 9E138F7.

(d) <u>Carência de Juros</u>: 36 (trinta e seis) meses contados da Homologação do PRJ ou da data em que transitada em julgado a decisão definitiva que determinar a inclusão, reclassificação, e/ou retificação do respectivo Crédito Quirografário na Lista de Credores, conforme aplicável;

(e) <u>Carência de principal</u>: Apenas serão realizados pagamentos a título de amortização de principal aos Credores Quirografários quando os Credores Estratégicos estiverem integralmente quitados nos termos da Cláusula 12 do PRJ; e

(f) <u>Amortização</u>: o principal, acrescido da correção monetária prevista no item "b" acima, será pago pelas empresas em parcelas anuais, pagas no último Dia Útil de junho de cada ano, após o período de carência indicado no item "e" acima.

Os Credores Quirografários titulares de Créditos Quirografários superiores a R$ 3.500,00 (três mil e quinhentos reais), líquidos e certos na data de Homologação do Plano, e desde que sejam considerados incontroversos na forma definida no PRJ, poderão optar pelo recebimento à vista de R$ 1.500,00 (mil e quinhentos reais), em moeda corrente nacional, em até 24 (vinte e quatro) meses contados da Homologação do PRJ, desde que outorguem irrevogável e irretratável quitação em relação ao montante que exceder referidos R$ 1.500,00 (mil e quinhentos reais), mediante protocolo de petição com o respectivo termo de opção constante do **Anexo 10.1.1** do PRJ nos autos da Recuperação Judicial, no prazo de até 6 (seis) meses contados após a Homologação do PRJ.

Os pagamentos realizados na forma estabelecida na Cláusula 10 do PRJ acarretarão a quitação plena, irrevogável e irretratável dos Créditos Quirografários.

PAGAMENTO DOS CREDORES ME E EPP (CLASSE IV)

<u>Pagamento dos Credores ME e EPP (Classe IV)</u>. Observadas as Cláusulas 11.1.1 e 16.1 do PRJ, os Credores ME e EPP titulares de Créditos ME e EPP, desde que Créditos Incontroversos, no valor de até R$ 12.000,00 (doze mil reais) receberão R$1.500,00 (mil e quinhentos reais), pagos em moeda corrente nacional, no prazo de até 24 (vinte e quatro) meses contado a partir da Homologação do PRJ

Este documento é cópia do original, assinado digitalmente por PATRICIA FERNANDES DA SILVA e Tribunal de Justica do Estado de Sao Paulo, protocolado em 13/10/2020 às 21:59 , sob o número WJMJ20416083803
Para conferir o original, acesse o site https://esaj.tjsp.jus.br/pastadigital/pg/abrirConferenciaDocumento.do, informe o processo 1070860-05.2020.8.26.0100 e código 9E138F7.

ou da data em que transitada em julgado a decisão definitiva que determinar a inclusão, reclassificação, e/ou retificação do respectivo Crédito ME e EPP na Lista de Credores, conforme aplicável.

Os Credores ME e EPP titulares de Créditos ME e EPP, desde que Incontroversos, acima de R$ 12.000,00 (doze mil reais) receberão pagamento de seus Créditos ME e EPP, bem como o eventual saldo dos Créditos ME e EPP no valor de até R$ 12.000,00 (doze mil reais), por meio da destinação do montante equivalente a 100% (cem por cento) do excedente do Caixa Mínimo, conforme Apuração de Caixa, desde que ***(i.a)*** atendidas as Condições de Pagamento de *Cash Sweep* e ***(i.b)*** os Créditos detidos pelos Credores Estratégicos tenham sido pontual e integralmente quitados nos termos da Cláusula 12 do PRJ, observado o quanto disposto na Cláusula 16.1 do PRJ.

Atendidos os requisitos dos itens "i.a" e "i.b" desta Cláusula, os pagamentos serão feitos a todos os Credores ME e EPP, Credores com Garantia Real e Credores Quirografários, de forma *pari passu* e *pro rata* ao respectivo Crédito, observado o seguinte:

(a) <u>Deságio</u>: aplicação de deságio de 85% (oitenta e cinco por cento) sobre o valor nominal dos Créditos ME e EPP arrolados na Lista de Credores e desde que seja incontroverso, na forma definida no PRJ;

(b) <u>Correção monetária</u>: Taxa Referencial – TR, ao ano, incidente a partir da Homologação do PRJ;

(c) <u>Juros</u>: 1% (um por cento) ao ano, pagos anualmente, no último Dia Útil de junho de cada ano, após término do período de carência previsto no item "d" abaixo, tendo como mês de referência a data da Homologação do PRJ para início do computo dos juros;

(d) <u>Carência de Juros</u>: 36 (trinta e seis) meses contados da Homologação do PRJ ou da data em que transitada em julgado a decisão definitiva que determinar a inclusão, reclassificação, e/ou retificação do respectivo Crédito ME e EPP na Lista de Credores, conforme aplicável;

(e) <u>Carência de principal</u>: Apenas serão realizados pagamentos a título de amortização de principal aos Credores ME e EPP quando os Credores Estratégicos estiverem integralmente

Este documento é cópia do original, assinado digitalmente por PATRICIA FERNANDES DA SILVA e Tribunal de Justica do Estado de Sao Paulo, protocolado em 13/10/2020 às 21:59 , sob o número WJMJ20416083803
Para conferir o original, acesse o site https://esaj.tjsp.jus.br/pastadigital/pg/abrirConferenciaDocumento.do, informe o processo 1070860-05.2020.8.26.0100 e código 9E138F7.

quitados nos termos da Cláusula 12 do PRJ;

(f) Amortização: o principal, acrescido da correção monetária prevista no item "b" acima, será pago pelas empresas em parcelas anuais, pagas no último Dia Útil de junho de cada ano, após o período de carência indicado no item "e" acima.

Os Credores ME e EPP titulares de Créditos ME e EPP superiores a R$ 12.000,00 (doze mil reais), líquidos e certos na data de Homologação do Plano, poderão optar pelo recebimento à vista de R$ 1.500,00 (mil e quinhentos reais), em moeda corrente nacional, em até 24 (vinte e quatro) meses contados da Homologação do PRJ, desde que outorguem irrevogável e irretratável quitação em relação ao montante que exceder referidos R$1.500,00 (mil e quinhentos reais), mediante protocolo de petição com o respectivo termo de opção constante do **Anexo 11.1.1** do PRJ nos autos da Recuperação Judicial, no prazo de até 6 (seis) meses contados após a Homologação do PRJ.

Os pagamentos realizados na forma estabelecida na Cláusula 11 do PRJ acarretarão a quitação plena, irrevogável e irretratável dos Créditos ME e EPP.

CREDORES ESTRATÉGICOS

Credores Estratégicos. Serão considerados Credores Estratégicos e receberão o pagamento de seus respectivos Créditos de forma preferencial e diversa daquelas previstas nas Cláusulas 9, 10 e 11 do PRJ, conforme o caso, os Credores com Garantia Real e/ou Credores Quirografários ou Credores ME e EPP, que sejam financiadores das empresas ou fornecedores de produtos essenciais às atividades e à continuidade das empresas que, posteriormente à Data do Pedido e à época da Homologação do PRJ, mantenham ativas tais relações comerciais durante o período de amortização de seu respectivo Crédito Estratégico, em condições iguais ou mais vantajosas às empresas às atualmente em vigor, observadas as condições de mercado.

A adesão à qualidade de Credor Estratégico Financiador deverá ser formalizada em até 6 (seis) meses contados da Homologação do PRJ, mediante a assinatura do Termo de Credor

Este documento é cópia do original, assinado digitalmente por PATRICIA FERNANDES DA SILVA e Tribunal de Justica do Estado de Sao Paulo, protocolado em 13/10/2020 às 21:59 , sob o número WJMJ20416083803
Para conferir o original, acesse o site https://esaj.tjsp.jus.br/pastadigital/pg/abrirConferenciaDocumento.do, informe o processo 1070860-05.2020.8.26.0100 e código 9E138F7.

Estratégico constante do **Anexo 12.1.1** do PRJ e posterior protocolo de petição nos autos da Recuperação Judicial.

A adesão somente surtirá efeitos após assinatura do aditamento ou do contrato bilateral definitivo, que deverá ocorrer no prazo máximo de 30 (trinta) dias do recebimento pelas empresas do Termo de Credor Estratégico constante do Anexo 12.4 do PRJ, observados os critérios da Cláusula 11.1 do PRJ. Cópia do aditamento e/ou do novo contrato definitivo deverá ser enviada ao Administrador Judicial no prazo de 30 (trinta) dias corridos contados de sua celebração ou da petição protocolada nos autos com o respectivo Termo de Opção constante do Anexo 12.1.1 do PRJ caso o contrato definitivo ou o aditamento tenha sido assinado antes da Homologação do PRJ.

Pagamento dos Credores Estratégicos. Os Credores Estratégicos farão jus ao recebimento de seus respectivos Créditos em moeda corrente nacional, por meio da destinação, pelo Grupo Máquina de Vendas, do montante equivalente a 100% (cem por cento) do caixa consolidado do Grupo Máquina de Vendas, conforme Apuração de Caixa, desde que atendidas as Condições de Pagamento de Cash Sweep.

Os Credores Estratégicos terão preferência no recebimento de tais recursos, os quais, nos termos das Cláusulas 10.1 e 11.1 do PRJ, serão primeiramente distribuídos de forma *pro rata e pari passu* entre os Credores Estratégicos, para depois serem distribuídos aos Credores com Garantia Real e/ou Credores Quirografários ou Credores ME e EPP, observado o seguinte:

a) **Ausência de deságio:** pagamento integral dos Créditos detidos por Credores Estratégicos;

b) **Correção monetária:** Taxa Referencial – TR, ao ano, incidente a partir da Homologação do PRJ;

c) **Juros:** 1% (um por cento) ao ano, pagos anualmente, no último Dia Útil de junho de cada ano, após término do período de carência previsto no item “d” abaixo, tendo como mês de referência o mês da Homologação do PRJ para início do computo dos juros;

Este documento é cópia do original, assinado digitalmente por PATRICIA FERNANDES DA SILVA e Tribunal de Justica do Estado de Sao Paulo, protocolado em 13/10/2020 às 21:59 , sob o número WJMJ20416083803
Para conferir o original, acesse o site https://esaj.tjsp.jus.br/pastadigital/pg/abrirConferenciaDocumento.do, informe o processo 1070860-05.2020.8.26.0100 e código 9E138F7.

d) **Carência de Juros:** 36 (trinta e seis) meses contados da Homologação do PRJ ou da data em que transitada em julgado a decisão definitiva que determinar a inclusão, reclassificação, e/ou retificação do respectivo Crédito na Lista de Credores, conforme aplicável;

e) **Carência de principal:** sem período de carência no pagamento de principal;

f) **Amortização:** o principal, acrescido da correção monetária prevista no item "b" acima, será pago pelas empresas em parcelas anuais, pagas no último Dia Útil de junho de cada ano.

O Credor Estratégico que, por qualquer motivo, descumprir, total ou parcialmente, quaisquer das novas obrigações assumidas nos termos da Cláusula 12.1 do PRJ, será, independentemente de qualquer formalidade, desenquadrado da condição de Credor Estratégico, de modo que o pagamento do saldo remanescente de seu Crédito prosseguirá na forma prevista nas Cláusulas 10 e 11 do PRJ, conforme o caso.

Deverá, também, ser apurado se eventual descumprimento pelas empresas das condições do contrato bilateral com o Credor Estratégico (i) tem prazo superior à 90 (noventa) dias, que deverá ser o período de cura, e/ou (ii) teve fato gerador ao qual as empresas não tenham dado causa. Nestas hipóteses, deverá o Credor Estratégico manter a condição pré-estabelecida no contrato bilateral, permitindo o período de cura para as empresas.

A previsão de pagamentos preferenciais aos Credores Estratégicos é uma faculdade concedida aos Credores para recebimento de seus Créditos Sujeitos nos termos do regramento acima, aplicando-se, portanto, de modo igualitário a todos os Credores que estejam dispostos a tornar-se Credores Estratégicos.

Tal previsão se justifica uma vez que a celebração de novos contratos ou a manutenção dos atuais contratos de fornecimento e aquisição de produtos, aditivados ou alterados, conforme o caso, a concessão de novas linhas de financiamentos, são medidas necessárias para preservar o valor das empresas de modo a maximizar os valores a serem distribuídos entre os demais credores. Esses pagamentos preferenciais têm fundamento no art. 67, parágrafo único da LRF, na medida em que tais

Este documento é cópia do original, assinado digitalmente por PATRICIA FERNANDES DA SILVA e Tribunal de Justica do Estado de Sao Paulo, protocolado em 13/10/2020 às 21:59 , sob o número WJMJ20416083803
Para conferir o original, acesse o site https://esaj.tjsp.jus.br/pastadigital/pg/abrirConferenciaDocumento.do, informe o processo 1070860-05.2020.8.26.0100 e código 9E138F7.

credores são colaborativos e continuarão fornecendo produtos e/ou concedendo novas linhas de créditos, o que lhes asseguraria preferência no recebimento de seus Créditos Sujeitos na hipótese de decretação de falência das empresas.

CRÉDITOS ILÍQUIDOS

Créditos Ilíquidos. Os Créditos Ilíquidos estão integralmente sujeitos aos termos e condições do PRJ e aos efeitos da Recuperação Judicial, nos termos do art. 49 da LRF, tendo como premissa a data do fato gerador, independente da data da apuração e/ou condenação. Assim que esses Créditos forem reconhecidos por decisão judicial e/ou arbitral, acordos, contratos ou instrumentos em geral, bem como estiverem revestidos de liquidez, os Credores deverão habilitar seus respectivos Créditos na Recuperação Judicial.

Uma vez que estes referidos Créditos forem definitivamente habilitados, por meio de decisão judicial transitada em julgado que determine sua inclusão na Lista de Credores, serão provisionados e pagos dentro dos critérios e formas previstas no PRJ, de modo que não se prejudique todo o planejamento de geração de caixa e administração de pagamentos.

Para fins de início dos pagamentos dos Créditos Ilíquidos, os prazos previstos nas Cláusulas do PRJ serão contados a partir da data em que transitada em julgado a decisão definitiva que determinar a inclusão do respectivo Crédito na Lista de Credores.

CRÉDITOS RETARDATÁRIOS

Créditos Retardatários. São aqueles que não constam na Lista de Credores apresentada pelas empresas, independentes de serem líquidos, certos e exigíveis ou não, e que, consequentemente, não foram habilitados tempestivamente no prazo estabelecido no artigo 7, § 1º da LRF, nos termos do artigo 10 da LRF ("Créditos Retardatários").

Os Créditos Retardatários reconhecidos por decisão judicial, arbitral ou acordo entre as partes, sujeitar-se-ão aos efeitos do PRJ, em todos os aspectos e premissas e, por isso, serão pagos de acordo com os termos deste PRJ. Uma vez habilitados definitivamente, serão provisionados e pagos dentro

Este documento é cópia do original, assinado digitalmente por PATRICIA FERNANDES DA SILVA e Tribunal de Justica do Estado de Sao Paulo, protocolado em 13/10/2020 às 21:59 , sob o número WJMJ20416083803
Para conferir o original, acesse o site https://esaj.tjsp.jus.br/pastadigital/pg/abrirConferenciaDocumento.do, informe o processo 1070860-05.2020.8.26.0100 e código 9E138F7.

dos critérios e formas previstas no PRJ, de modo que não se prejudique o planejamento de geração de caixa e administração de pagamentos.

Os Credores titulares de Créditos Retardatários serão pagos, respeitada a classe de credores em que incluídos, nos termos da LRF, nas formas e condições de pagamento previstas nas Cláusulas do PRJ, conforme aplicável. Para fins de início dos pagamentos dos Créditos Retardatários, os prazos previstos nas Cláusulas do PRJ serão contados a partir da data em que transitada em julgado a decisão definitiva que determinar a inclusão do respectivo Crédito Retardatário na Lista de Credores.

CRÉDITOS SUB JUDICE

Créditos *Sub Judice*. Na hipótese de existência de demandas judiciais pendentes de julgamento definitivo, movido pelos Credores em face das empresas, a habilitação, retificação ou reclassificação destes Créditos *Sub Judice* somente ocorrerá por meio de decisão judicial transitada em julgado, ainda que parte do Crédito Sujeito detido pelo Credor titular de Crédito *Sub Judice* seja manifestamente incontroversa, devendo os Créditos Sujeitos serem tratados de maneira una e indivisível, não iniciando o prazo de pagamento de qualquer Cláusula prevista no PRJ, conforme aplicável à natureza de cada crédito conforme LFR, bem como não será considerado em nenhuma hipótese descumprimento do PRJ.

DISPOSIÇÕES COMUNS AOS PAGAMENTOS AOS CREDORES

Forma de Pagamento. Os valores devidos aos Credores, nos termos do PRJ, serão pagos mediante transferência direta de recursos, por meio de documento de ordem de crédito (DOC) ou de transferência eletrônica disponível (TED), em conta de cada um dos Credores a ser informada individualmente pelo Credor mediante apresentação de petição indicando tal conta nos autos da Recuperação Judicial.

Os Credores deverão informar a conta corrente indicada para pagamento no prazo mínimo de 60 (sessenta dias) dias contados da Homologação do PRJ ou da data do trânsito em julgado da decisão que incluir, retificar e/ou reclassificar seu Crédito, sendo certo que na hipótese de

Este documento é cópia do original, assinado digitalmente por PATRICIA FERNANDES DA SILVA e Tribunal de Justica do Estado de Sao Paulo, protocolado em 13/10/2020 às 21:59 , sob o número WJMJ20416083803
Para conferir o original, acesse o site https://esaj.tjsp.jus.br/pastadigital/pg/abrirConferenciaDocumento.do, informe o processo 1070860-05.2020.8.26.0100 e código 9E138F7.

a conta corrente indicada não ser de titularidade do Credor, a referida petição deverá ser acompanhada de procuração com firma reconhecida do Credor.

Caso o protocolo da referida petição ocorra fora do prazo ora estipulado, o pagamento será efetuado no prazo de até 60 (sessenta) dias do protocolo da referida petição, necessariamente acompanhada de procuração com firma reconhecida do Credor se a conta corrente não for de sua titularidade, sem que isso implique no atraso ou descumprimento de qualquer disposição do presente no PRJ.

Os pagamentos que não forem realizados em razão de os Credores não terem informado suas contas bancárias nos termos das Cláusulas 16.1 e 16.1.1 do PRJ não serão considerados como descumprimento do PRJ. Não haverá a incidência de juros ou encargos moratórios se os pagamentos não tiverem sido realizados em razão de os Credores não terem informado suas contas bancárias.

Os documentos da efetiva transferência de recursos servirão como comprovante de quitação dos respectivos valores efetivamente pagos pelas empresas, outorgando, portanto, os Credores, a mais ampla, rasa e irrevogável quitação em relação aos valores então pagos.

Valores. Os valores considerados para o pagamento dos Créditos são os constantes da Lista de Credores ou constantes em sentenças de eventuais impugnações/habilitações de crédito transitadas em julgado. Sobre esses valores não incidirão juros, correção monetária, multas e penas contratuais, salvo pelos encargos previstos no PRJ. Toda e qualquer obrigação vencida no prazo de 24 (vinte e quatro) meses, oriundas deste PRJ, não terão atualização monetária ou encargos moratórios.

Compensação. Será vedada a compensação automática na hipótese de existência de crédito e débito entre Recuperandas e Credores Sujeitos, devendo os Credores Sujeitos efetuarem o pagamento, conforme o caso, em favor das Recuperandas e o respectivo Crédito Sujeito deverá se submeter aos efeitos deste PRJ. Excepcionalmente, e mediante comunicação feita pelas Recuperandas na Recuperação Judicial, poderá ser considerado como pago quaisquer Créditos ou Credores, conforme aplicável, por meio da compensação de (i) créditos de qualquer natureza que tenham contra os Credores com (ii) Créditos devidos aos Credores, conforme aplicável, na forma como modificados

Este documento é cópia do original, assinado digitalmente por PATRICIA FERNANDES DA SILVA e Tribunal de Justica do Estado de Sao Paulo, protocolado em 13/10/2020 às 21:59 , sob o número WJMJ20416083803
Para conferir o original, acesse o site https://esaj.tjsp.jus.br/pastadigital/pg/abrirConferenciaDocumento.do, informe o processo 1070860-05.2020.8.26.0100 e código 9E138F7.

por este PRJ. Neste caso, a compensação extinguirá ambas as obrigações até o limite do valor efetivamente compensado. A não realização da compensação ora prevista não acarretará a renúncia ou a liberação pelas Recuperandas de quaisquer créditos que possa ter contra tais Credores

Créditos em Moeda Estrangeira. Para efeitos de pagamento, exceto pela concordância expressa do Credor em favor da conversão de seu respectivo Crédito, registrado originalmente em moeda estrangeira, em moeda corrente nacional (R$), créditos registrados originalmente em moeda estrangeira serão mantidos na respectiva moeda original para todos os fins de direito e serão pagos de acordo com o quanto disposto no PRJ.

> Os Credores titulares de Créditos registrados em moeda estrangeira poderão, a seu exclusivo critério, optar pela conversão de seu crédito em moeda corrente nacional (R$), devendo para tanto indicar expressamente tal opção no prazo máximo de 30 (trinta) dias contados da Homologação do PRJ. Na ausência de manifestação expressa pelo Credor, o respectivo Crédito será mantido em moeda estrangeira, para os fins previstos no PRJ.
>
> Na hipótese de expressa manifestação por parte do Credor pela conversão de seu Crédito em moeda corrente nacional (R$), seu Crédito será convertido com base na cotação do Banco Central do Brasil para referida moeda do dia anterior ao efetivo pagamento.

Se qualquer pagamento ou ato estiver previsto para ser realizado, nos termos do PRJ, em um dia que não seja um Dia Útil, o referido pagamento ou ato poderá ser realizado no Dia Útil imediatamente subsequente, mas será considerado como realizado na data prevista.

De modo a viabilizar os pagamentos, bem como reduzir custos com taxas de transferências bancárias e tornar o procedimento administrativo mais célere, as empresas efetuarão todos os pagamentos devidos nos termos do PRJ quando atingido o valor mínimo de R$ 500,00 (quinhentos reais) por Credor, respeitado o saldo de cada um dos Credores e de acordo com a forma, prazo e acréscimo de encargos de pagamento de cada classe de Credores, até as respectivas quitações dos Créditos. Caso a cada uma das parcelas de pagamento os valores apurados sejam inferiores ao valor mínimo

Este documento é cópia do original, assinado digitalmente por PATRICIA FERNANDES DA SILVA e Tribunal de Justica do Estado de Sao Paulo, protocolado em 13/10/2020 às 21:59 , sob o número WJMJ20416083803
Para conferir o original, acesse o site https://esaj.tjsp.jus.br/pastadigital/pg/abrirConferenciaDocumento.do, informe o processo 1070860-05.2020.8.26.0100 e código 9E138F7.

estabelecido no PRJ, as empresas realizarão o pagamento ao Credor tão logo haja o atingimento do valor mínimo de R$ 500,00 (quinhentos reais) aqui descrito.

Quitação. Os pagamentos e distribuições realizados na forma estabelecida no PRJ, sob quaisquer de suas formas de pagamento, acarretarão a quitação plena, irrevogável e irretratável dos Créditos Reestruturados com relação aos valores efetivamente pagos de acordo com o PRJ, de qualquer tipo e natureza, contra as empresas, inclusive juros, correção monetária, penalidades e multas, quando aplicáveis, e também em relação aos sócios, acionistas, avalistas, fiadores, coobrigados, diretores e/ou administradores das sociedades que compõe o Grupo Máquina de Vendas, não tendo nada mais a reclamar e a receber judicial ou extrajudicialmente.

Com a ocorrência da quitação, os Credores serão considerados como tendo quitado, liberado e/ou renunciado à parte efetivamente recebida dos Créditos novados nos termos do art. 59 da LRF, e não mais poderão reclamá-los contra as empresas. O pagamento dos Créditos Trabalhistas nos termos previstos no PRJ acarretará, também, a quitação de todas as obrigações decorrentes dos contratos de trabalho e/ou da legislação trabalhista.

Pagamento em razão de sub-rogação. As pessoas jurídicas e físicas que tiverem bens excutidos em virtude de terem sido considerados, antes da Data do Pedido, responsáveis solidários ou subsidiários do Grupo Máquina de Vendas por Créditos Trabalhistas, no âmbito de processos judiciais ajuizados contra o Grupo Máquina de Vendas por: (i) Credores Trabalhistas, serão pagas na forma da Cláusula 8 do PRJ; e (ii) demais Credores, serão pagas na forma da Cláusula 9 do PRJ.

Parcelamento de Débitos Tributários. Após a Homologação do PRJ, as empresas buscarão obter a concessão, seja por via judicial ou administrativa, de parcelamento de suas dívidas tributárias, desde que não prejudique as condições de pagamento estabelecidas no PRJ e observada a preferência legal dos Créditos Trabalhistas.

Este documento é cópia do original, assinado digitalmente por PATRICIA FERNANDES DA SILVA e Tribunal de Justica do Estado de Sao Paulo, protocolado em 13/10/2020 às 21:59 , sob o número WJMJ20416083803
Para conferir o original, acesse o site https://esaj.tjsp.jus.br/pastadigital/pg/abrirConferenciaDocumento.do, informe o processo 1070860-05.2020.8.26.0100 e código 9E138F7.

A Estrutura do endividamento

Conforme art. 49 da LFRE, a estrutura do endividamento do **GRUPO MÁQUINA DE VENDAS** condiciona ao Plano referido, as pessoas físicas e jurídicas mencionadas na lista de credores apresentada, a qual deverá ser substituída pela lista de credores a ser consolidada pelo Administrador Judicial (art.7º, parágrafo 2º) ou por decisões judiciais futuras.

Classes	Credores	Valor (R$)	% Vert
Classe I	Trabalhista	157.105.083	4,0%
Classe II	Garantia Real	557.463	0,0%
Classe III	Quirografários	3.779.951.176	95,2%
Classe IV	ME e EPP	32.447.138	0,8%
Total Geral		**3.970.060.859**	**100,0%**

Este documento é cópia do original, assinado digitalmente por PATRICIA FERNANDES DA SILVA e Tribunal de Justica do Estado de Sao Paulo, protocolado em 13/10/2020 às 21:59 , sob o número WJMJ20416083803
Para conferir o original, acesse o site https://esaj.tjsp.jus.br/pastadigital/pg/abrirConferenciaDocumento.do, informe o processo 1070860-05.2020.8.26.0100 e código 9E138F7.

III – OS DADOS E AS FONTES DAS INFORMAÇÕES RECEBIDAS E UTILIZADAS

Para o efeito da:

a) Elaboração do Laudo sobre a viabilidade econômico-financeira do Plano e das empresas;

b) Para a emissão do Parecer Técnico sobre o Plano de Recuperação foram utilizados os dados e as seguintes fontes de informação:

- Plano de Recuperação Judicial para as empresas preparado pela direção do **GRUPO MÁQUINA DE VENDAS** e seus assessores jurídicos e consultores financeiros a ser encaminhado ao Juízo e aos seus credores contendo a descrição das medidas a serem implementadas pelas empresas;

- Petição inicial encaminhada ao MM. Juízo de Recuperação em 07 de agosto de 2020;

- Parecer do Exmo. Sr. Dr. Juiz, de Direito da 1ª Vara de Falências e Recuperações Judiciais da Comarca de São Paulo, Estado de São Paulo, com o deferimento do pedido de Recuperação Judicial em 10 de agosto de 2020;

- Breve Histórico e situação atual das empresas contendo informações relevantes que identificam as origens da crise financeira porque passaram as empresas do **GRUPO MÁQUINA DE VENDAS**, contendo a descrição de todas as medidas a serem adotadas dentro do Plano de Recuperação;

- Demonstrativos financeiros históricos consolidados de 31 de agosto de 2020, não auditados;

- Modelagem financeira e operacional, contendo resumo geral do Plano;

- As planilhas e demonstrativos financeiros projetados e consolidados, preparados pela direção do **GRUPO MÁQUINA DE VENDAS** e que são:

    a) Premissas macroeconômicas;

    b) Mapa de premissas operacionais e financeiras para elaboração dos demonstrativos financeiros projetados;

Este documento é cópia do original, assinado digitalmente por PATRICIA FERNANDES DA SILVA e Tribunal de Justica do Estado de Sao Paulo, protocolado em 13/10/2020 às 21:59 , sob o número WJMJ20416083803
Para conferir o original, acesse o site https://esaj.tjsp.jus.br/pastadigital/pg/abrirConferenciaDocumento.do, informe o processo 1070860-05.2020.8.26.0100 e código 9E138F7.

c) Demonstrativo de Resultados e Fluxos de Caixa projetados das empresas de 2020 a 2040, apresentando a geração das receitas, custos, despesas operacionais e a geração de caixa operacional, bem como o cronograma dos fluxos de pagamento aos credores de todas as classes.

Este documento é cópia do original, assinado digitalmente por PATRICIA FERNANDES DA SILVA e Tribunal de Justica do Estado de Sao Paulo, protocolado em 13/10/2020 às 21:59 , sob o número WJMJ20416083803
Para conferir o original, acesse o site https://esaj.tjsp.jus.br/pastadigital/pg/abrirConferenciaDocumento.do, informe o processo 1070860-05.2020.8.26.0100 e código 9E138F7.

IV - ELABORAÇÃO DA ANÁLISE DE VIABILIDADE ECONÔMICO – FINANCEIRA DAS EMPRESAS E DO PLANO - EMISSÃO DE PARECER TÉCNICO

Para efeito de elaboração e emissão deste Parecer Técnico, analisamos cuidadosamente todas as informações, os dados fornecidos e as medidas a serem implementadas no Plano, destacando-se que:

a) Durante todo o período em que estiver sob Recuperação Judicial a direção e os cotistas do **GRUPO MÁQUINA DE VENDAS** se comprometem a realizar todos os esforços na administração profissional e independente, para manter uma estrutura mínima necessária para que as empresas deem continuidade nas suas operações, nos novos níveis, de forma a poder cumprir com todos os compromissos citados no Plano, de acordo com o cronograma de pagamentos, conforme apresentado nos Demonstrativos Financeiros projetados;

b) A geração de caixa do **GRUPO MÁQUINA DE VENDAS**, para pagamento aos credores está baseada nas seguintes medidas e recursos:

- Geração dos fluxos de caixa operacionais pela continuidade das atividades econômicas e por decorrência da sua reestruturação operacional e financeira;

- Reperfilamento e a renegociação do seu endividamento com modificações nos prazos, nos encargos e na forma de pagamento aos credores;

c) Operações de reorganização societária;

d) Expansão de parcerias e novos fornecimentos;

e) Obtenção de novos recursos através de financiamentos;

f) Constituição e alienação das UPI´s;

g) As premissas adotadas para a elaboração das projeções dos demonstrativos financeiros estão apresentadas no Anexo I para o período de 2020 a 2040 e que cobrem as operações das empresas;

Os valores das operações expressos em volumes e em reais (R$), na comercialização dos seus produtos;

Este documento é cópia do original, assinado digitalmente por PATRICIA FERNANDES DA SILVA e Tribunal de Justica do Estado de Sao Paulo, protocolado em 13/10/2020 às 21:59 , sob o número WJMJ20416083803
Para conferir o original, acesse o site https://esaj.tjsp.jus.br/pastadigital/pg/abrirConferenciaDocumento.do, informe o processo 1070860-05.2020.8.26.0100 e código 9E138F7.

- A identificação dos valores do EBITDA nesses demonstrativos, a cada exercício.

Os demonstrativos financeiros

Analisamos os demonstrativos financeiros históricos e projetados consolidados elaborados pelo **GRUPO MÁQUINA DE VENDAS** e seus consultores financeiros e jurídicos e que utilizamos como base para prepararmos os Demonstrativos de Resultados (DRE) e demonstrativo dos fluxos de caixa projetados, para o período de 2020 a 2040, apresentados nos Anexos deste Laudo e concluímos que;

a) As premissas e pressupostos adotados, destacados no Mapa de Premissas (Anexo I), ficaram dentro de uma posição conservadora e com consistência com relação à performance histórica das empresas e da sua nova situação.

Foram fixadas as premissas para:

- Receitas brutas consolidadas das empresas que compõem o **GRUPO MÁQUINA DE VENDAS**;

- Custos e despesas operacionais;

- Nível de capital de giro e de novos investimentos.

b) Os demonstrativos financeiros projetados (DRE e Fluxos de Caixa) a partir das premissas e pressupostos adotados, bem como as informações fornecidas pela direção das empresas, apresentam coerência e consistência técnica na modelagem financeira e tendo sido elaborados dentro de padrões usuais de projeções e simulações de comportamento futuros das operações das empresas, através dos demonstrativos de resultados (DRE) e dos fluxos de caixa.

O programa utilizado está totalmente integrado, produzindo relatórios que apresentamos nos Anexos deste Parecer.

c) As premissas adotadas (taxas de crescimento das receitas brutas, prazos médios de clientes, fornecedores e outros) demonstraram uma coerência numérica e econômico-financeira entre as premissas adotadas e os valores resultantes, identificando consistência técnica, dentro dos modelos contábil e econômico-financeiro;

h) As projeções identificam a continuidade das operações das empresas com a adoção das medidas já citadas, que no nosso entender são viáveis, na medida em que foram realizadas com

Este documento é cópia do original, assinado digitalmente por PATRICIA FERNANDES DA SILVA e Tribunal de Justica do Estado de Sao Paulo, protocolado em 13/10/2020 às 21:59 , sob o número WJMJ20416083803
Para conferir o original, acesse o site https://esaj.tjsp.jus.br/pastadigital/pg/abrirConferenciaDocumento.do, informe o processo 1070860-05.2020.8.26.0100 e código 9E138F7.

base nas suas atividades operacionais já ajustadas aos novos níveis, adotando-se para essas projeções no nosso entender, um critério conservador;

i) Os demonstrativos financeiros que caracterizam e identificam o Plano de Recuperação a ser apresentado ao Juízo, demonstram que todas as suas variáveis estão integradas e com premissas adotadas que julgamos razoáveis e com consistência;

j) Os valores em R$ (reais) das receitas brutas, passam de R$ 507,1 milhões em 2020 para R$ 2.900 milhões em 2040, o que significa uma taxa de crescimento anual composta de 9,1% ao ano (CAGR).

k) Para a realização das projeções das receitas operacionais (2020 a 2040), foram consideradas as atividades das empresas com a realização das suas operações, sendo que o EBITDA ajustado sobre as receitas líquidas nesse período deverá girar em torno de -39% em 2020 para 10% em 2040, sendo sempre positivo a partir de 2022.

l) Ao longo das projeções, o volume do EBITDA é da ordem de R$ -161,8 milhões em 2020 passando para R$ 255,3 milhões em 2040.

Destaca–se que a relação dívida líquida/EBITDA é decrescente ao longo das projeções, passando de 33,1 em 2022 para 0 (zero) em 2039, pela diminuição da dívida líquida e ou crescimento gradual do EBITDA.

m) Os volumes dos fluxos de caixa das operações são suficientes para cobrir as operações normais da empresa e os pagamentos aos credores, concursais e extraconcursais.

n) Os saldos finais de caixa após o pagamento aos credores são sempre positivos ao longo das projeções, indicando uma situação de liquidez satisfatória, para a manutenção das suas atividades operacionais.

<u>Da viabilidade econômico-financeira do Plano</u>

O Plano de Recuperação Judicial proposto é viável econômica e financeiramente, na medida que:

a) O cenário macroeconômico é de crescimento moderado no médio e longo prazo, sendo favorável para a recuperação das atividades do segmento de comércio varejista especializado de eletrodomésticos e equipamentos de áudio e vídeo e do **GRUPO MÁQUINA DE VENDAS**;

Este documento é cópia do original, assinado digitalmente por PATRICIA FERNANDES DA SILVA e Tribunal de Justica do Estado de Sao Paulo, protocolado em 13/10/2020 às 21:59 , sob o número WJMJ20416083803
Para conferir o original, acesse o site https://esaj.tjsp.jus.br/pastadigital/pg/abrirConferenciaDocumento.do, informe o processo 1070860-05.2020.8.26.0100 e código 9E138F7.

b) Visa maximizar os recursos disponíveis para fazer frente aos compromissos do **GRUPO MÁQUINA DE VENDAS,** procurando proporcionar aos credores a plena recuperação de seus créditos, dentro das condições e dos prazos previstos;

c) As medidas adotadas consideram:

- A renegociação e o reescalonamento do seu endividamento com os credores reajustando valores, encargos e novas condições de prazos de pagamentos;

- A continuidade das suas operações com a geração de caixa para o pagamento dos credores;

- A reorganização societária;

- Venda Parcial dos ativos do **GRUPO MÁQUINA DE VENDAS.**

- Obtenção de Novos Financiamentos.

- Oneração Parcial dos ativos do **GRUPO MÁQUINA DE VENDAS.**

e) As previsões de continuidade das operações das empresas do **GRUPO MÁQUINA DE VENDAS,** a partir de 2020, no nosso entender, são viáveis na medida que:

- Foram estimadas com base nas suas atividades operacionais anteriores, adotando-se uma taxa de crescimento das operações – em média de 9,1% ao ano;

- As medidas adotadas na empresa e que visam ajustar as operações são factíveis e reais.

f) Os demonstrativos financeiros projetados que apresentam o comportamento futuro das empresas, cujo Plano deverá ser apresentado ao Juízo, demonstra que todas as suas variáveis estão integradas e com premissas adotadas que julgamos razoáveis e com consistência;

g) Analisamos um conjunto de indicadores financeiros e as relações entre todas as variáveis e os números apresentados nos demonstrativos financeiros projetados e que demonstraram uma coerência numérica e econômico-financeira, identificando uma consistência técnica no conjunto de premissas e pressupostos adotados;

h) A análise dos indicadores financeiros históricos e projetados revela a coerência das medidas adotadas no Plano de Recuperação, fazendo com que as empresas, retomando as suas atividades após a reestruturação, passem a ser empresas liquidas e viáveis, podendo atender aos seus compromissos com credores.

Este documento é cópia do original, assinado digitalmente por PATRICIA FERNANDES DA SILVA e Tribunal de Justica do Estado de Sao Paulo, protocolado em 13/10/2020 às 21:59 , sob o número WJMJ20416083803
Para conferir o original, acesse o site https://esaj.tjsp.jus.br/pastadigital/pg/abrirConferenciaDocumento.do, informe o processo 1070860-05.2020.8.26.0100 e código 9E138F7.

i) A avaliação do potencial e da capacidade de pagamento das obrigações e passivos do **GRUPO MÁQUINA DE VENDAS** com a adoção das medidas preconizadas no Plano e com a eliminação gradual do endividamento das empresas, pode ser inferido pela geração de fluxos de caixa das operações que são positivos ("para pagamento aos credores concursais e extraconcursais") e são decorrentes das suas operações, sendo superior ao fluxo de pagamentos aos credores;

j) Considerando – se também as gerações de caixa não recorrentes já referidas anteriormente, o Plano, que está sendo apresentado ao Juízo da Recuperação, no nosso entendimento, é viável aos níveis operacional e econômico – financeiro, dando segurança aos seus credores, de que as empresas terão condições de cumprir com os compromissos assumidos no Plano referido.

Este documento é cópia do original, assinado digitalmente por PATRICIA FERNANDES DA SILVA e Tribunal de Justica do Estado de Sao Paulo, protocolado em 13/10/2020 às 21:59 , sob o número WJMJ20416083803
Para conferir o original, acesse o site https://esaj.tjsp.jus.br/pastadigital/pg/abrirConferenciaDocumento.do, informe o processo 1070860-05.2020.8.26.0100 e código 9E138F7.

Da viabilidade econômico-financeira do GRUPO MÁQUINA DE VENDAS

Entre os princípios que regem a Lei n°. 11.101/2005, o mais relevante para fins de deferimento da recuperação judicial é o princípio da viabilidade econômica das empresas, estabelecendo que somente às empresas com reais possibilidades de soerguimento será facultado o regime da recuperação judicial.

Para o Prof. Dr. Fábio Ulhôa Coelho[1], existem alguns critérios objetivos que permitem identificar uma empresa economicamente viável e, portanto, digna de receber o benefício legal da recuperação judicial.

São as seguintes:

a) Importância social da empresa no meio empresarial:

O **GRUPO MÁQUINA DE VENDAS** possui um forte potencial econômico, com receitas brutas estimadas e projetadas para o período de 2020, no total de R$ 507,1 milhões, passando para R$ 2.900 milhões em 2040.

Além disso, conta com um portfólio de ativos e clientes e que se implementando com o Plano de Recuperação, que se mostra adequado e compatível com a sua atual situação, demonstra que a sua recuperação econômica é viável e possível, desde que cumpridas as medidas preconizadas e apresentadas no Plano.

Ao mesmo tempo, as empresas têm uma importância social relevante para a economia nacional e estadual, pois é geradora de empregos, sendo que as suas atividades são fundamentais para o setor de comércio varejista especializado de eletrodomésticos e equipamentos de áudio e vídeo, bem como, para a sua equipe de colaboradores diretos, cujas famílias dependem de suas atividades.

b) Mão de obra e Tecnologia empregada:

O **GRUPO MÁQUINA DE VENDAS** chegou a ter um elevado efetivo de pessoal, antes da crise financeira, reduzindo-o na nova fase das empresas. Atualmente, conta com um efetivo de pessoal da ordem de 1.000 funcionários diretos e mais de10.000 indiretos, cujas famílias dependem da manutenção das atividades das empresas.

1 – Comentários à Lei de Falências e recuperação de empresas (LFRE) - Ed. dos Tribunais - 2017.

Este documento é cópia do original, assinado digitalmente por PATRICIA FERNANDES DA SILVA e Tribunal de Justica do Estado de Sao Paulo, protocolado em 13/10/2020 às 21:59 , sob o número WJMJ20416083803
Para conferir o original, acesse o site https://esaj.tjsp.jus.br/pastadigital/pg/abrirConferenciaDocumento.do, informe o processo 1070860-05.2020.8.26.0100 e código 9E138F7.

c) <u>Tempo de atividades das empresas</u>:

O **GRUPO MÁQUINA DE VENDAS** atua nesse mercado, há mais de 10 (dez) anos, com crescimento baseado na expansão do seu segmento de atuação e no desenvolvimento de suas atividades.

d) <u>Porte econômico:</u>

As empresas são possuidoras de um portfólio e um conjunto de ativos e instalações e que as colocam entre as maiores empresas que atuam no segmento de comércio varejista especializado de eletrodomésticos e equipamentos de áudio e vídeo.

Considerando o porte econômico do **GRUPO MÁQUINA DE VENDAS**, que é significativo, torna-se importante a sua recuperação, dado o seu tamanho, o volume de impostos que recolhe e o número de empregos que oferece.

Verifica-se, portanto, por todas essas razões, que as empresas que compõem o **GRUPO MÁQUINA DE VENDAS** ajustam - se perfeitamente ao conceito de empresas viáveis, econômica e financeiramente, fazendo jus ao benefício da Recuperação Judicial.

A recuperação econômico-financeira do **GRUPO MÁQUINA DE VENDAS** irá beneficiar todas as comunidades onde atua, evitando-se assim, consequências e malefícios indesejáveis para os acionistas, cotistas, credores e colaboradores.

Este documento é cópia do original, assinado digitalmente por PATRICIA FERNANDES DA SILVA e Tribunal de Justica do Estado de Sao Paulo, protocolado em 13/10/2020 às 21:59 , sob o número WJMJ20416083803
Para conferir o original, acesse o site https://esaj.tjsp.jus.br/pastadigital/pg/abrirConferenciaDocumento.do, informe o processo 1070860-05.2020.8.26.0100 e código 9E138F7.

V - CONCLUSÃO

Após essas considerações, é nosso Parecer que:

O Plano de Recuperação Judicial do **GRUPO MÁQUINA DE VENDAS,** que deverá ser apresentado ao Juízo da Recuperação e aos Credores, bem como as próprias empresas que a compõem e que demonstram no seu conjunto, a viabilidade econômico-financeira, pois:

a) As premissas e pressupostos operacionais e financeiros adotados na elaboração dos demonstrativos financeiros que identificam as medidas que serão adotadas, levando – se em consideração os cenários macroeconômicos de médio e longo prazo e setoriais, são reais e viáveis;

b) A geração recorrente das receitas operacionais e a renegociação de credores dos valores a pagar, são consideradas como factíveis, dentro do cenário traçado (cenário de crescimento gradual);

c) A somatória desses recursos e as medidas adotadas irão permitir o pagamento aos credores aderentes ao Plano de Recuperação Judicial, ao longo do período de pagamentos (2020 a 2040);

d) Demonstram a possibilidade de normalização e continuação das atividades operacionais das empresas, que compõe o **GRUPO MÁQUINA DE VENDAS** tornando possível a geração de recursos e restabelecendo a sua capacidade de geração de receitas e por consequência, dos fluxos de caixa;

e) A continuidade das operações, a geração de fluxos de caixa positivos e os ativos não operacionais (realizáveis) se provam mais que suficientes para o pagamento dos credores, conforme pode ser observado na evolução dos demonstrativos dos fluxos de caixa nas projeções financeiras apresentadas no Anexo IV;

f) O cenário apresentado no Plano de Recuperação Judicial é melhor para os credores do que uma possível situação de falência das empresas.

É economicamente melhor e mais vantajoso para os credores, que as empresas se mantenham em plena atividade operacional e dessa forma, possam pagar as suas dívidas com os credores;

Este documento é cópia do original, assinado digitalmente por PATRICIA FERNANDES DA SILVA e Tribunal de Justica do Estado de Sao Paulo, protocolado em 13/10/2020 às 21:59 , sob o número WJMJ20416083803
Para conferir o original, acesse o site https://esaj.tjsp.jus.br/pastadigital/pg/abrirConferenciaDocumento.do, informe o processo 1070860-05.2020.8.26.0100 e código 9E138F7.

g) As informações fornecidas e as medidas a serem adotadas no Plano de Recuperação Judicial, demonstram que as empresas que compõem o **GRUPO MÁQUINA DE VENDAS** são viáveis econômica e financeiramente, após terem passado por uma crise financeira de ordem interna e externa;

h) O Plano de Recuperação a ser apresentado, no nosso entender, está bem estruturado, identificando a adoção de uma série de medidas operacionais e financeiras, de forma a permitir a retomada das suas atividades operacionais, considerando-se a expectativa de um crescimento gradual da economia brasileira.

Dessa forma, após a análise das informações apresentadas, da constatação da coerência dos demonstrativos e projeções financeiras e da absoluta possibilidade e capacidade de pagamento aos credores e da viabilidade econômica das empresas, somos de parecer que o Plano de Recuperação a ser apresentado ao Juízo e aos credores é viável econômica e financeiramente.

São Paulo, 13 de outubro de 2020.

MARIO SERGIO CARDIM NETO

ECONOMISTA

CORECON n°. 3941– 2ª. Região - SP.

M S CARDIM & ASSOCIADOS S/C LTDA

CORECON n°. RE/2327 – 2ª Região - SP.

Este documento é cópia do original, assinado digitalmente por PATRICIA FERNANDES DA SILVA e Tribunal de Justica do Estado de Sao Paulo, protocolado em 13/10/2020 às 21:59 , sob o número WJMJ20416083803
Para conferir o original, acesse o site https://esaj.tjsp.jus.br/pastadigital/pg/abrirConferenciaDocumento.do, informe o processo 1070860-05.2020.8.26.0100 e código 9E138F7.

VI – TERMO DE ENCERRAMENTO

Nada mais havendo a ser esclarecido, damos por encerrado o presente Parecer, que se compõe de 70 (setenta) folhas computadorizadas de um só lado sendo a última folha datada.

São Paulo, 13 de outubro de 2020.

Este documento é cópia do original, assinado digitalmente por PATRICIA FERNANDES DA SILVA e Tribunal de Justica do Estado de Sao Paulo, protocolado em 13/10/2020 às 21:59 , sob o número WJMJ20416083803
Para conferir o original, acesse o site https://esaj.tjsp.jus.br/pastadigital/pg/abrirConferenciaDocumento.do, informe o processo 1070860-05.2020.8.26.0100 e código 9E138F7.

ANEXOS

I – Premissas e pressupostos utilizados nas projeções para os anos de 2020 a 2040;

II – Premissas macroeconômicas;

III – Premissas operacionais;

IV – Demonstrativos Financeiros Projetados:

- Demonstrativo de Resultados;
- Fluxos de Caixa.

Este documento é cópia do original, assinado digitalmente por PATRICIA FERNANDES DA SILVA e Tribunal de Justica do Estado de Sao Paulo, protocolado em 13/10/2020 às 21:59 , sob o número WJMJ20416083803
Para conferir o original, acesse o site https://esaj.tjsp.jus.br/pastadigital/pg/abrirConferenciaDocumento.do, informe o processo 1070860-05.2020.8.26.0100 e código 9E138F7.

ANEXO I – PREMISSAS E PRESSUPOSTOS UTILIZADOS NAS PROJEÇÕES PARA OS ANOS DE 2020 A 2040

Este documento é cópia do original, assinado digitalmente por PATRICIA FERNANDES DA SILVA e Tribunal de Justica do Estado de Sao Paulo, protocolado em 13/10/2020 às 21:59 , sob o número WJMJ20416083803
Para conferir o original, acesse o site https://esaj.tjsp.jus.br/pastadigital/pg/abrirConferenciaDocumento.do, informe o processo 1070860-05.2020.8.26.0100 e código 9E138F7.

I – Premissas e pressupostos utilizados nas projeções para os anos de 2020 até 2040

Descrevemos a seguir, detalhadamente, todas as condições, hipóteses, premissas e pressupostos que foram preparados pelos consultores financeiros e jurídicos e adotados na elaboração das projeções e simulações financeiras dos demonstrativos financeiros, abrangendo de 2020 até o ano de 2040.

Este Parecer Técnico foi preparado pela equipe da **M S CARDIM & ASSOCIADOS LTDA**. ("**M S Cardim**") a partir dos demonstrativos financeiros projetados elaborados pela direção do **GRUPO MÁQUINA DE VENDAS**, visando nos fornecer um maior e melhor entendimento sobre o modelo de negócios do **GRUPO MÁQUINA DE VENDAS**.

Ao mesmo tempo, dar subsídios que nos permitam atestar da viabilidade econômico-financeira das empresas e auxiliá-las no seu processo de recuperação judicial.

Os demonstrativos financeiros históricos, os dados e informações necessárias, as premissas e pressupostos adotados para a elaboração das projeções dos demonstrativos financeiros (DRE e Fluxo de Caixa), e demais demonstrativos financeiros auxiliares, foram fornecidos pela diretoria do **GRUPO MÁQUINA DE VENDAS** e foram objeto de análise crítica pelos analistas da **M S CARDIM**, que emitiu um Parecer Técnico sobre os mesmos, apresentado no item IV deste Laudo.

Os demonstrativos financeiros históricos são apresentados, na forma consolidada que envolvem as operações das empresas que compõem o **GRUPO MÁQUINA DE VENDAS**.

As projeções dos demonstrativos financeiros foram preparadas de acordo com as condições do mercado e das empresas, disponíveis na data de sua elaboração e poderão sofrer variações em virtude de vários fatores internos e externos.

No decorrer do trabalho foram recebidas sugestões e/ou complementação das informações que se tornaram necessárias ao aprofundamento e detalhamento da análise, chegando-se às projeções finais consideradas como factíveis pela diretoria das empresas do **GRUPO MÁQUINA DE VENDAS**.

Foi desenvolvida uma modelagem econômico-financeira construída especificamente para as empresas, criadas a partir de um sistema econômico-financeiro integrado e consolidado, refletindo o mais próximo possível da realidade do seu funcionamento contábil, organizacional e operacional, de tal forma que as projeções dos demonstrativos financeiros e incluindo os demonstrativos dos fluxos de caixa, demonstrem o possível e provável comportamento futuro das empresas, no seu processo de recuperação e principalmente nas condições de pagamento aos credores.

Este documento é cópia do original, assinado digitalmente por PATRICIA FERNANDES DA SILVA e Tribunal de Justica do Estado de Sao Paulo, protocolado em 13/10/2020 às 21:59 , sob o número WJMJ20416083803
Para conferir o original, acesse o site https://esaj.tjsp.jus.br/pastadigital/pg/abrirConferenciaDocumento.do, informe o processo 1070860-05.2020.8.26.0100 e código 9E138F7.

1. MOEDA UTILIZADA E PERÍODOS DE ANÁLISE

As projeções financeiras anuais foram realizadas em moeda real para o período de 2020 até o ano de 2040, não havendo a adoção de taxas de inflação projetadas para o período.

2. MEMÓRIAS DE CÁLCULOS HISTÓRICOS E DAS PROJEÇÕES

As premissas básicas, os dados e informações históricas necessárias para a elaboração das projeções, bem como as premissas e pressupostos do comportamento futuro das empresas, foram fornecidas pela Diretoria do **GRUPO MÁQUINA DE VENDAS** e seus consultores financeiros, tendo como fundamento o Plano de Recuperação Judicial (de 2020 a 2040).

Na modelagem financeira construída, as simulações das estratégias financeiras, operacionais e administrativas das empresas, bem como o cronograma de pagamentos aos credores, foram realizadas com base nos seguintes parâmetros básicos ("*value drivers*"):

a) Volume das operações das empresas e as suas receitas brutas e líquidas;

b) Estrutura e comportamento dos custos e despesas operacionais em relação às receitas líquidas;

c) Níveis do capital de giro e de investimentos (CAPEX) para manutenção das operações das empresas;

d) Estrutura e o Custo de Capital (WACC);

e) Depreciação, amortização dos ativos e novos investimentos;

f) Alíquotas de Imposto de Renda e Contribuição Social.

Os valores, as condições e o escalonamento de pagamento aos credores estão inseridos nesta modelagem financeira.

Neste anexo, são apresentados os demonstrativos financeiros do **GRUPO MÁQUINA DE VENDAS**.

O objetivo deste item é, com base nas projeções operacionais, apresentar o fluxo de caixa disponível para regularização do passivo das empresas.

Para se estimar as projeções de demanda, foram utilizadas as premissas de crescimento fornecidas pelas empresas.

Este documento é cópia do original, assinado digitalmente por PATRICIA FERNANDES DA SILVA e Tribunal de Justica do Estado de Sao Paulo, protocolado em 13/10/2020 às 21:59 , sob o número WJMJ20416083803
Para conferir o original, acesse o site https://esaj.tjsp.jus.br/pastadigital/pg/abrirConferenciaDocumento.do, informe o processo 1070860-05.2020.8.26.0100 e código 9E138F7.

As premissas das projeções das receitas brutas têm papel central na determinação da projeção dos custos e dos demonstrativos dos fluxos de caixa das empresas.

Para a projeção dos tributos foram utilizadas as alíquotas médias de cada empresa do **GRUPO MÁQUINA DE VENDAS** sobre as Receitas Brutas.

Estabelecida a estrutura de receitas e custos do **GRUPO MÁQUINA DE VENDAS**, projeta-se uma retomada do EBITDA ajustado de R$ -161,8 milhões em 2020, passando para R$ 255,3 milhões em 2040, com a margem EBITDA variando de 39% em 2020 para 10%% em 2040.

Este documento é cópia do original, assinado digitalmente por PATRICIA FERNANDES DA SILVA e Tribunal de Justica do Estado de Sao Paulo, protocolado em 13/10/2020 às 21:59 , sob o número WJMJ20416083803
Para conferir o original, acesse o site https://esaj.tjsp.jus.br/pastadigital/pg/abrirConferenciaDocumento.do, informe o processo 1070860-05.2020.8.26.0100 e código 9E138F7.

ANEXO II – PREMISSAS MACROECONÔMICAS

Este documento é cópia do original, assinado digitalmente por PATRICIA FERNANDES DA SILVA e Tribunal de Justica do Estado de Sao Paulo, protocolado em 13/10/2020 às 21:59 , sob o número WJMJ20416083803
Para conferir o original, acesse o site https://esaj.tjsp.jus.br/pastadigital/pg/abrirConferenciaDocumento.do, informe o processo 1070860-05.2020.8.26.0100 e código 9E138F7.

PREMISSAS MACROECONÔMICAS

	2015	2016	2017	2018	2019	2020*	2021*	2022*	2023*	2024*	2025*	2026*	2027*	2028*	2029*	2030*	2031*	2032*	2033*
ATIVIDADE																			
Crescimento Real do PIB (% aa.)	-3,55	-3,60	1,00	1,30	1,10	-5,90	3,50	3,00	3,00	3,00	3,00	3,00	3,00	3,00	3,00	3,00	3,00	3,00	3,00
Agropecuária (%)	3,61	-6,60	13,00	1,40	1,30	2,00	3,50	3,50	3,50	3,50	3,50	3,50	3,50	3,50	3,50	3,50	3,50	3,50	3,50
Indústria (%)	-6,32	-3,80	0,00	0,50	0,50	-7,50	3,00	3,00	3,00	3,00	3,00	3,00	3,00	3,00	3,00	3,00	3,00	3,00	3,00
Serviços (%)	-2,70	-2,70	0,30	1,50	1,30	-6,00	3,50	3,00	3,00	3,00	3,00	3,00	3,00	3,00	3,00	3,00	3,00	3,00	3,00
PIB Nominal (R$ bilhões)	5.999,5	6.266,9	6.592,1	6.827,6	7.285,4	7.040,8	7.579,0	8.173,2	8.814,0	9.078,4	9.350,7	9.631,3	9.920,2	10.217,8	10.524,4	10.840,1	11.165,3	11.500,2	11.845,2
População - milhões	204,45	206,08	207,66	209,19	210,66	212,08	213,44	214,75	216,00	217,26	218,52	219,80	221,08	222,37	223,66	224,96	226,27	227,59	228,92
PIB per capita - R$	29.344,6	30.409,8	31.744,4	32.638,7	34.584,0	33.199,2	35.508,6	38.059,5	40.805,7	41.786,4	42.790,7	43.819,1	44.872,2	45.950,6	47.055,0	48.185,9	49.344,0	50.529,9	51.744,3
Vendas no varejo - Restrita (%)	-4,30	-6,20	2,00	2,30	1,80	-5,50	3,50	3,20	3,20	3,20	3,20	3,20	3,20	3,20	3,20	3,20	3,20	3,20	3,20
Produção Industrial (%)	-8,30	-6,40	2,50	1,00	-1,10	-7,50	3,00	3,00	3,00	3,00	3,00	3,00	3,00	3,00	3,00	3,00	3,00	3,00	3,00
Taxa de desemprego (% - média) - Pnad Contínua	8,50	11,50	12,70	12,26	12,09	14,00	12,90	12,40	12,20	12,00	11,81	11,62	11,43	11,25	11,07	10,89	10,71	10,54	10,37
Taxa de Crescimento da Massa Salarial - IBGE (%)	-0,17	-3,28	2,40	2,66	2,50	-3,37	4,14	3,53	3,22	3,22	3,22	3,22	3,22	3,22	3,22	3,22	3,22	3,22	3,22
Rendimento médio real - IBGE (%)	-0,30	-2,05	2,38	1,20	0,60	-1,50	2,00	2,00	2,00	2,00	2,00	2,00	2,00	2,00	2,00	2,00	2,00	2,00	2,00
INFLAÇÃO E JUROS																			
IPCA (IBGE) - % aa.	10,67	6,29	2,95	3,75	4,31	1,50	2,80	3,50	3,50	3,50	3,50	3,50	3,50	3,50	3,50	3,50	3,50	3,50	3,50
IGP-M (FGV) - % aa.	10,54	7,17	-0,50	7,54	7,32	5,12	3,88	4,10	4,10	4,10	4,10	4,10	4,10	4,10	4,10	4,10	4,10	4,10	4,10
Taxa Selic Meta (% aa.)	14,25	13,75	7,00	6,50	4,50	2,25	2,25	4,75	5,25	5,25	5,25	5,25	5,25	5,25	5,25	5,25	5,25	5,25	5,25
CDI (% aa.) - Taxa dezembro	14,14	13,63	6,99	6,40	4,59	2,15	2,15	4,54	5,15	5,15	5,15	5,15	5,15	5,15	5,15	5,15	5,15	5,15	5,15
Taxa Selic nominal (acumulado 12 meses) %	13,29	14,03	9,96	6,42	5,95	2,86	2,14	3,23	5,05	5,05	5,05	5,05	5,05	5,05	5,05	5,05	5,05	5,05	5,05
Taxa Selic real / IPCA (acumulado 12 meses) %	2,36	7,28	6,81	2,58	1,57	1,34	-0,64	-0,26	1,50	1,50	1,50	1,50	1,50	1,50	1,50	1,50	1,50	1,50	1,50
Taxa Selic real / IGP-M (acumulado 12 meses) %	2,48	6,40	10,51	-1,04	-1,28	-2,15	-1,68	-0,83	0,92	0,92	0,92	0,92	0,92	0,92	0,92	0,92	0,92	0,92	0,92
TJLP (% aa.) - acumulado no ano	6,25	7,50	7,12	6,72	6,20	5,17	5,55	5,80	5,80	5,80	5,80	5,80	5,80	5,80	5,80	5,80	5,80	5,80	5,80
EXTERNO E CÂMBIO																			
Câmbio (R$/US$) - (Média Ano)	3,33	3,49	3,19	3,65	3,95	5,08	4,83	5,06	5,13	5,03	5,01	5,06	5,06	5,04	5,04	5,05	5,05	5,04	5,05
Câmbio (R$/US$) - (Final de período)	3,90	3,26	3,31	3,87	4,03	5,10	4,60	4,67	4,74	4,78	4,69	4,72	4,73	4,73	4,72	4,72	4,73	4,73	4,72
Exportações (em US$ Bilhões)	190,08	184,31	218,07	239,54	224,44	209,92	231,08	217,13	259,77	236,00	237,63	244,47	239,37	240,49	241,44	240,43	240,79	240,89	240,70
Importações (em US$ Bilhões)	172,42	139,68	154,11	186,49	185,03	159,44	184,14	175,79	222,77	194,23	197,60	204,87	198,90	200,46	201,41	200,26	200,71	200,79	200,58
Balança Comercial (em US$ Bilhões)	17,65	44,63	63,96	53,05	39,40	50,48	46,94	41,34	37,00	41,76	40,03	39,60	40,46	40,03	40,03	40,18	40,08	40,10	40,12
Saldo em Trans. Correntes (% do PIB)	-3,0	-1,3	-0,7	-2,2	-2,7	-0,5	-0,6	-1,8	-3,1	-1,8	-2,2	-2,4	-2,2	-2,3	-2,3	-2,2	-2,3	-2,3	-2,3
Saldo em Trans. Correntes (US$ bilhões)	-54,47	-24,23	-15,01	-41,54	-50,76	-7,17	-9,27	-28,99	-53,48	-52,41	-51,36	-50,33	-49,33	-48,34	-47,37	-46,43	-45,50	-44,59	-43,70
Reservas Internacionais (em US$ bilhões)	368,74	372,22	381,97	386,96	356,88	353,31	359,67	366,14	372,73	366,18	368,35	369,09	367,87	368,44	368,47	368,26	368,39	368,37	368,34
Investimento Direto no País (em US$ bilhões)	64,74	74,29	68,89	78,16	78,56	62,85	90,34	94,86	98,13	94,44	95,81	96,13	95,46	95,80	95,80	95,69	95,76	95,75	95,73
Resultado Primário (% do PIB) - Fim do período	-1,86	-2,49	-1,69	-1,59	-0,85	-10,65	-3,30	-2,22	-1,50	-2,34	-2,02	-1,96	-2,11	-2,03	-2,03	-2,06	-2,04	-2,04	-2,05
Déficit nominal sem câmbio (% PIB)	10,22	8,98	7,80	7,14	5,89	15,25	6,52	5,59	5,71	5,94	5,75	5,80	5,83	5,79	5,81	5,81	5,80	5,81	5,81
Dívida bruta (% PIB)	66,23	69,95	74,00	76,50	75,80	93,80	94,70	94,60	93,46	94,25	94,10	93,94	94,10	94,05	94,03	94,06	94,04	94,04	94,05
Taxa de Câmbio - US$/Euro - Fim do Período	1,09	1,05	1,20	1,15	1,12	1,13	1,22	1,24	1,26	1,24	1,25	1,25	1,25	1,25	1,25	1,25	1,25	1,25	1,25
Taxa de Câmbio - US$/Euro - Média ano	1,10	1,10	1,14	1,18	1,12	1,10	1,18	1,23	1,25	1,22	1,23	1,23	1,23	1,23	1,23	1,23	1,23	1,23	1,23
Taxa de Câmbio - R$/Euro - Fim do Período	4,24	3,43	3,97	4,44	4,52	5,76	5,61	5,79	5,97	5,79	5,85	5,87	5,84	5,85	5,85	5,85	5,85	5,85	5,85
Taxa de Câmbio - R$/Euro - Média ano	3,68	3,85	3,64	4,31	4,41	5,60	5,67	6,22	6,42	6,11	6,25	6,26	6,20	6,24	6,23	6,22	6,23	6,23	6,23
CRÉDITO																			
Crédito Geral (Cresc. em % aa.)	7,02	-3,50	-0,46	5,02	6,54	5,02	7,56	9,27	9,85	8,89	9,34	9,36	9,20	9,30	9,29	9,26	9,28	9,28	9,27
Índice de Inadimplência Pessoa Física (em %)	6,18	6,05	5,25	4,82	5,01	5,01	5,01	5,01	5,01	5,01	5,01	5,01	5,01	5,01	5,01	5,01	5,01	5,01	5,01
Índice de Inadimplência Pessoa Jurídica (em %)	4,42	5,17	4,51	2,72	2,11	2,11	2,11	2,11	2,11	2,11	2,11	2,11	2,11	2,11	2,11	2,11	2,11	2,11	2,11
Crédito Livres total (Cresc. em % aa.)	4,17	-4,93	1,82	10,67	14,09	6,96	10,39	12,06	12,81	11,75	12,21	12,26	12,07	12,18	12,17	12,14	12,16	12,16	12,16

Este documento é cópia do original, assinado digitalmente por PATRICIA FERNANDES DA SILVA e Tribunal de Justica do Estado de Sao Paulo, protocolado em 13/10/2020 às 21:59 , sob o número WJM20416083803 .
Para conferir o original, acesse o site https://esaj.tjsp.jus.br/pastadigital/pg/abrirConferenciaDocumento.do, informe o processo 1070860-05.2020.8.26.0100 e código 9E138F7.

ANEXO III – PREMISSAS OPERACIONAIS

GMV (R$ MM)	2020 Orç de Set-Dez	2021 Orçado	2022 Orçado	2023 Orçado	2024 Orçado	2025 Orçado	2026 Orçado	2027 Orçado	2028 Orçado	2029 Orçado	2030 Orçado	2031 Orçado	2032 Orçado	2033 Orçado	2034 Orçado	2035 Orçado	2036 Orçado	2037 Orçado	2038 Orçado	2039 Orçado	2040 Orçado
MP	**62,0**	**750,2**	**1.087,8**	**1.468,6**	**1.835,7**	**2.111,1**	**2.322,2**	**2.438,3**	**2.511,4**	**2.586,8**	**2.664,4**	**2.744,3**	**2.826,7**	**2.911,5**	**2.998,8**	**3.088,8**	**3.181,4**	**3.276,9**	**3.375,2**	**3.476,4**	**3.580,7**
Site	39,8	375,2	544,1	734,5	918,1	1.055,9	1.161,5	1.219,5	1.256,1	1.293,8	1.332,6	1.372,6	1.413,8	1.456,2	1.499,9	1.544,9	1.591,2	1.638,9	1.688,1	1.738,8	1.790,9
Representantes	14,2	225,0	326,3	440,4	550,5	633,1	696,4	731,3	753,2	775,8	799,1	823,0	847,7	873,2	899,4	926,3	954,1	982,8	1.012,2	1.042,6	1.073,9
Varejistas	4,2	75,0	108,8	146,8	183,5	211,0	232,1	243,8	251,1	258,6	266,4	274,3	282,6	291,1	299,8	308,8	318,0	327,6	337,4	347,5	358,0
Televendas	3,7	75,0	108,8	146,8	183,5	211,0	232,1	243,8	251,1	258,6	266,4	274,3	282,6	291,1	299,8	308,8	318,0	327,6	337,4	347,5	358,0
1P	**49,7**	**500,2**	**725,2**	**979,1**	**1.223,8**	**1.407,4**	**1.548,1**	**1.625,5**	**1.674,3**	**1.724,5**	**1.776,3**	**1.829,6**	**1.884,4**	**1.941,0**	**1.999,2**	**2.059,2**	**2.121,0**	**2.184,6**	**2.250,1**	**2.317,6**	**2.387,2**
Site	19,6	250,2	362,7	489,7	612,1	703,9	774,3	813,0	837,4	862,5	888,4	915,1	942,5	970,8	999,9	1.029,9	1.060,8	1.092,6	1.125,4	1.159,2	1.193,9
Representantes	21,3	150,0	217,5	293,6	367,0	422,1	464,3	487,5	502,1	517,2	532,7	548,7	565,2	582,1	599,6	617,6	636,1	655,2	674,8	695,1	715,9
Varejistas	6,3	50,0	72,5	97,9	122,3	140,7	154,8	162,5	167,4	172,4	177,6	182,9	188,4	194,0	199,9	205,9	212,0	218,4	224,9	231,7	238,6
Televendas	2,5	50,0	72,5	97,9	122,3	140,7	154,8	162,5	167,4	172,4	177,6	182,9	188,4	194,0	199,9	205,9	212,0	218,4	224,9	231,7	238,6
MP + 1P	**111,7**	**1.250,4**	**1.813,1**	**2.447,6**	**3.059,5**	**3.518,5**	**3.870,3**	**4.063,8**	**4.185,7**	**4.311,3**	**4.440,7**	**4.573,9**	**4.711,1**	**4.852,4**	**4.998,0**	**5.147,9**	**5.302,4**	**5.461,5**	**5.625,3**	**5.794,1**	**5.967,9**
Site	59,4	625,4	906,8	1.224,2	1.530,2	1.759,8	1.935,8	2.032,5	2.093,5	2.156,3	2.221,0	2.287,6	2.356,3	2.427,0	2.499,8	2.574,8	2.652,0	2.731,6	2.813,5	2.897,9	2.984,9
Representantes	35,6	375,0	543,8	734,1	917,6	1.055,2	1.160,7	1.218,8	1.255,3	1.293,0	1.331,8	1.371,7	1.412,9	1.455,3	1.498,9	1.543,9	1.590,2	1.637,9	1.687,1	1.737,7	1.789,8
Varejistas	10,5	125,0	181,3	244,7	305,9	351,7	386,9	406,3	418,4	431,0	443,9	457,2	471,0	485,1	499,6	514,6	530,1	546,0	562,4	579,2	596,6
Televendas	6,2	125,0	181,3	244,7	305,9	351,7	386,9	406,3	418,4	431,0	443,9	457,2	471,0	485,1	499,6	514,6	530,1	546,0	562,4	579,2	596,6

Este documento é cópia do original, assinado digitalmente por PATRICIA FERNANDES DA SILVA e Tribunal de Justica do Estado de Sao Paulo, protocolado em 13/10/2020 às 21:59 , sob o número WJMJ20416083803 .
Para conferir o original, acesse o site https://esaj.tjsp.jus.br/pastadigital/pg/abrirConferenciaDocumento.do, informe o processo 1070860-05.2020.8.26.0100 e código 9E138F7.

ANEXO III – PREMISSAS OPERACIONAIS

Receita Bruta (R$ MM)	2020 Orç de Set-Dez	2021 Orçado	2022 Orçado	2023 Orçado	2024 Orçado	2025 Orçado	2026 Orçado	2027 Orçado	2028 Orçado	2029 Orçado	2030 Orçado	2031 Orçado	2032 Orçado	2033 Orçado	2034 Orçado	2035 Orçado	2036 Orçado	2037 Orçado	2038 Orçado	2039 Orçado	2040 Orçado
MP	**4,9**	**60,3**	**87,4**	**118,0**	**147,5**	**169,7**	**186,6**	**196,0**	**201,9**	**207,9**	**214,2**	**220,6**	**227,2**	**234,0**	**241,0**	**248,3**	**255,7**	**263,4**	**271,3**	**279,4**	**287,8**
Site	3,1	30,3	43,9	59,3	74,1	85,3	93,8	98,5	101,4	104,5	107,6	110,8	114,2	117,6	121,1	124,7	128,5	132,3	136,3	140,4	144,6
Representantes	1,1	18,0	26,1	35,2	44,0	50,7	55,7	58,5	60,3	62,1	63,9	65,8	67,8	69,9	71,9	74,1	76,3	78,6	81,0	83,4	85,9
Varejistas	0,3	6,0	8,7	11,7	14,7	16,9	18,6	19,5	20,1	20,7	21,3	21,9	22,6	23,3	24,0	24,7	25,4	26,2	27,0	27,8	28,6
Televendas	0,3	6,0	8,7	11,7	14,7	16,9	18,6	19,5	20,1	20,7	21,3	21,9	22,6	23,3	24,0	24,7	25,4	26,2	27,0	27,8	28,6
1P	**49,7**	**500,2**	**725,2**	**979,1**	**1.223,8**	**1.407,4**	**1.548,1**	**1.625,5**	**1.674,3**	**1.724,5**	**1.776,3**	**1.829,6**	**1.884,4**	**1.941,0**	**1.999,2**	**2.059,2**	**2.121,0**	**2.184,6**	**2.250,1**	**2.317,6**	**2.387,2**
Site	19,6	250,2	362,7	489,7	612,1	703,9	774,3	813,0	837,4	862,5	888,4	915,1	942,5	970,8	999,9	1.029,9	1.060,8	1.092,6	1.125,4	1.159,2	1.193,9
Representantes	21,3	150,0	217,5	293,6	367,0	422,1	464,3	487,5	502,1	517,2	532,7	548,7	565,2	582,1	599,6	617,6	636,1	655,2	674,8	695,1	715,9
Varejistas	6,3	50,0	72,5	97,9	122,3	140,7	154,8	162,5	167,4	172,4	177,6	182,9	188,4	194,0	199,9	205,9	212,0	218,4	224,9	231,7	238,6
Televendas	2,5	50,0	72,5	97,9	122,3	140,7	154,8	162,5	167,4	172,4	177,6	182,9	188,4	194,0	199,9	205,9	212,0	218,4	224,9	231,7	238,6
MP + 1P	**54,6**	**560,5**	**812,7**	**1.097,1**	**1.371,4**	**1.577,1**	**1.734,8**	**1.821,5**	**1.876,2**	**1.932,4**	**1.990,4**	**2.050,1**	**2.111,6**	**2.175,0**	**2.240,2**	**2.307,4**	**2.376,7**	**2.448,0**	**2.521,4**	**2.597,0**	**2.675,0**
Site	22,7	280,5	406,7	549,0	686,2	789,2	868,1	911,5	938,8	967,0	996,0	1.025,9	1.056,7	1.088,4	1.121,0	1.154,7	1.189,3	1.225,0	1.261,7	1.299,6	1.338,6
Representantes	22,5	168,0	243,6	328,9	411,1	472,7	520,0	546,0	562,4	579,3	596,6	614,5	633,0	652,0	671,5	691,7	712,4	733,8	755,8	778,5	801,8
Varejistas	6,6	56,0	81,2	109,6	137,0	157,6	173,3	182,0	187,5	193,1	198,9	204,8	211,0	217,3	223,8	230,6	237,5	244,6	251,9	259,5	267,3
Televendas	2,8	56,0	81,2	109,6	137,0	157,6	173,3	182,0	187,5	193,1	198,9	204,8	211,0	217,3	223,8	230,6	237,5	244,6	251,9	259,5	267,3
Serviços	**1,5**	**45,9**	**68,4**	**92,4**	**115,4**	**132,8**	**146,0**	**153,3**	**157,9**	**162,7**	**167,6**	**172,6**	**177,8**	**183,1**	**188,6**	**194,2**	**200,1**	**206,1**	**212,3**	**218,6**	**225,2**
Site	0,2	20,0	30,8	41,6	52,0	59,8	65,8	69,1	71,2	73,3	75,5	77,8	80,1	82,5	85,0	87,5	90,2	92,9	95,7	98,5	101,5
Representantes	1,2	20,2	29,3	39,5	49,4	56,8	62,4	65,6	67,5	69,6	71,6	73,8	76,0	78,3	80,6	83,1	85,5	88,1	90,8	93,5	96,3
Varejistas	0,1	5,3	7,7	10,4	13,0	14,9	16,4	17,2	17,7	18,3	18,8	19,4	19,9	20,5	21,2	21,8	22,5	23,1	23,8	24,5	25,3
Televendas	0,0	0,5	0,7	0,9	1,1	1,3	1,4	1,5	1,5	1,6	1,6	1,6	1,7	1,7	1,8	1,9	1,9	2,0	2,0	2,1	2,1
Total	**56,1**	**606,4**	**881,1**	**1.189,4**	**1.486,8**	**1.709,8**	**1.880,8**	**1.974,9**	**2.034,1**	**2.095,1**	**2.158,0**	**2.222,7**	**2.289,4**	**2.358,1**	**2.428,8**	**2.501,7**	**2.576,7**	**2.654,0**	**2.733,7**	**2.815,7**	**2.900,1**
Site	22,9	300,5	437,5	590,6	738,3	849,0	933,9	980,6	1.010,0	1.040,3	1.071,5	1.103,7	1.136,8	1.170,9	1.206,0	1.242,2	1.279,5	1.317,8	1.357,4	1.398,1	1.440,0
Representantes	23,6	188,2	272,9	368,3	460,4	529,5	582,5	611,6	629,9	648,8	668,3	688,3	709,0	730,3	752,2	774,7	798,0	821,9	846,6	872,0	898,1
Varejistas	6,8	61,3	88,9	120,0	150,0	172,5	189,7	199,2	205,2	211,3	217,7	224,2	230,9	237,9	245,0	252,4	259,9	267,7	275,8	284,0	292,5
Televendas	2,8	56,5	81,9	110,5	138,1	158,8	174,7	183,5	189,0	194,6	200,5	206,5	212,7	219,1	225,6	232,4	239,4	246,6	254,0	261,6	269,4

Este documento é cópia do original, assinado digitalmente por PATRICIA FERNANDES DA SILVA e Tribunal de Justica do Estado de Sao Paulo, protocolado em 13/10/2020 às 21:59 , sob o número WJMJ20416083803 .
Para conferir o original, acesse o site https://esaj.tjsp.jus.br/pastadigital/pg/abrirConferenciaDocumento.do, informe o processo 1070860-05.2020.8.26.0100 e código 9E138F7.

ANEXO III – PREMISSAS OPERACIONAIS

Mix de Venda (%)	2020 Orç de Set-Dez	2021 Orçado	2022 Orçado	2023 Orçado	2024 Orçado	2025 Orçado	2026 Orçado	2027 Orçado	2028 Orçado	2029 Orçado	2030 Orçado	2031 Orçado	2032 Orçado	2033 Orçado	2034 Orçado	2035 Orçado	2036 Orçado	2037 Orçado	2038 Orçado	2039 Orçado	2040 Orçado
MP	**100%**	**100%**	**100%**	**100%**	**100%**	**100%**	**100%**	**100%**	**100%**	**100%**	**100%**	**100%**	**100%**	**100%**	**100%**	**100%**	**100%**	**100%**	**100%**	**100%**	**100%**
Video	7,0%	6,0%	6,0%	7,0%	6,0%	6,0%	6,0%	6,0%	6,0%	6,0%	6,0%	6,0%	6,0%	6,0%	6,0%	6,0%	6,0%	6,0%	6,0%	6,0%	6,0%
Moveis	16,4%	19,8%	21,3%	21,3%	19,8%	19,8%	19,8%	19,8%	19,8%	19,8%	19,8%	19,8%	19,8%	19,8%	19,8%	19,8%	19,8%	19,8%	19,8%	19,8%	19,8%
Celular	20,5%	22,5%	23,0%	23,5%	24,0%	24,5%	25,0%	25,5%	24,5%	25,0%	24,5%	24,5%	24,5%	24,5%	24,5%	24,5%	24,5%	24,5%	24,5%	24,5%	24,5%
Eletro Portatil	8,6%	11,8%	11,8%	11,8%	13,3%	13,3%	13,3%	13,3%	13,3%	13,3%	13,3%	13,3%	13,3%	13,3%	13,3%	13,3%	13,3%	13,3%	13,3%	13,3%	13,3%
Eletro Pesado	41,8%	32,9%	30,4%	27,9%	27,4%	25,9%	24,8%	23,8%	24,3%	23,3%	23,3%	23,3%	23,3%	23,3%	23,3%	23,3%	23,3%	23,3%	23,3%	23,3%	23,3%
Outros	5,8%	6,9%	7,4%	8,4%	9,4%	10,5%	11,0%	11,5%	12,0%	12,5%	13,0%	13,0%	13,0%	13,0%	13,0%	13,0%	13,0%	13,0%	13,0%	13,0%	13,0%
1P	**100%**	**100%**	**100%**	**100%**	**100%**	**100%**	**100%**	**100%**	**100%**	**100%**	**100%**	**100%**	**100%**	**100%**	**100%**	**100%**	**100%**	**100%**	**100%**	**100%**	**100%**
Video	13,6%	13,9%	13,9%	15,0%	13,9%	13,9%	13,9%	13,9%	13,9%	13,9%	13,9%	13,9%	13,9%	13,9%	13,9%	13,9%	13,9%	13,9%	13,9%	13,9%	13,9%
Moveis	11,3%	11,2%	11,7%	10,7%	10,7%	10,7%	10,7%	10,7%	10,7%	10,7%	10,7%	10,7%	10,7%	10,7%	10,7%	10,7%	10,7%	10,7%	10,7%	10,7%	10,7%
Celular	26,0%	26,7%	27,5%	27,7%	27,7%	27,7%	27,7%	27,7%	27,7%	27,7%	27,7%	27,7%	27,7%	27,7%	27,7%	27,7%	27,7%	27,7%	27,7%	27,7%	27,7%
Eletro Portatil	25,6%	25,0%	24,0%	23,5%	23,5%	23,5%	23,5%	23,5%	23,5%	23,5%	23,5%	23,5%	23,5%	23,5%	23,5%	23,5%	23,5%	23,5%	23,5%	23,5%	23,5%
Eletro Pesado	21,1%	20,2%	19,3%	18,4%	18,2%	17,7%	17,4%	17,0%	17,2%	16,8%	16,8%	16,8%	16,8%	16,8%	16,8%	16,8%	16,8%	16,8%	16,8%	16,8%	16,8%
Outros	2,3%	3,1%	3,6%	4,7%	6,0%	6,6%	6,9%	7,3%	7,1%	7,4%	7,4%	7,4%	7,4%	7,4%	7,4%	7,4%	7,4%	7,4%	7,4%	7,4%	7,4%
MP + 1P	**100%**	**100%**	**100%**	**100%**	**100%**	**100%**	**100%**	**100%**	**100%**	**100%**	**100%**	**100%**	**100%**	**100%**	**100%**	**100%**	**100%**	**100%**	**100%**	**100%**	**100%**
Video	13,0%	13,0%	13,0%	14,2%	13,0%	13,0%	13,0%	13,0%	13,0%	13,0%	13,0%	13,0%	13,0%	13,0%	13,0%	13,0%	13,0%	13,0%	13,0%	13,0%	13,0%
Moveis	11,8%	12,1%	12,7%	11,8%	11,7%	11,7%	11,7%	11,7%	11,7%	11,7%	11,7%	11,7%	11,7%	11,7%	11,7%	11,7%	11,7%	11,7%	11,7%	11,7%	11,7%
Celular	25,5%	26,3%	27,0%	27,2%	27,3%	27,3%	27,4%	27,4%	27,3%	27,4%	27,3%	27,3%	27,3%	27,3%	27,3%	27,3%	27,3%	27,3%	27,3%	27,3%	27,3%
Eletro Portatil	24,1%	23,6%	22,7%	22,2%	22,4%	22,4%	22,4%	22,4%	22,4%	22,4%	22,4%	22,4%	22,4%	22,4%	22,4%	22,4%	22,4%	22,4%	22,4%	22,4%	22,4%
Eletro Pesado	23,0%	21,5%	20,5%	19,4%	19,2%	18,6%	18,2%	17,7%	17,9%	17,5%	17,5%	17,5%	17,5%	17,5%	17,5%	17,5%	17,5%	17,5%	17,5%	17,5%	17,5%
Outros	2,6%	3,5%	4,1%	5,1%	6,4%	7,0%	7,3%	7,7%	7,6%	8,0%	8,0%	8,0%	8,0%	8,0%	8,0%	8,0%	8,0%	8,0%	8,0%	8,0%	8,0%

Este documento é cópia do original, assinado digitalmente por PATRICIA FERNANDES DA SILVA e Tribunal de Justica do Estado de Sao Paulo, protocolado em 13/10/2020 às 21:59 , sob o número WJMJ20416083803 .
Para conferir o original, acesse o site https://esaj.tjsp.jus.br/pastadigital/pg/abrirConferenciaDocumento.do, informe o processo 1070860-05.2020.8.26.0100 e código 9E138F7.

ANEXO III – PREMISSAS OPERACIONAIS

Margem Bruta (% RL)	2020 Orç de Set-Dez	2021 Orçado	2022 Orçado	2023 Orçado	2024 Orçado	2025 Orçado	2026 Orçado	2027 Orçado	2028 Orçado	2029 Orçado	2030 Orçado	2031 Orçado	2032 Orçado	2033 Orçado	2034 Orçado	2035 Orçado	2036 Orçado	2037 Orçado	2038 Orçado	2039 Orçado	2040 Orçado
MP - Comissão	**7,9%**	**8,0%**	**8,0%**	**8,0%**	**8,0%**	**8,0%**	**8,0%**	**8,0%**	**8,0%**	**8,0%**	**8,0%**	**8,0%**	**8,0%**	**8,0%**	**8,0%**	**8,0%**	**8,0%**	**8,0%**	**8,0%**	**8,0%**	**8,0%**
1P	**16,2%**	**17,2%**	**17,2%**	**17,0%**	**16,8%**	**16,8%**	**16,7%**	**16,7%**	**16,7%**	**16,7%**	**16,7%**	**16,7%**	**16,7%**	**16,7%**	**16,7%**	**16,7%**	**16,7%**	**16,7%**	**16,7%**	**16,7%**	**16,7%**
Serviços	**1,32%**	**3,67%**	**3,77%**	**3,77%**	**3,77%**	**3,77%**	**3,77%**	**3,77%**	**3,77%**	**3,77%**	**3,77%**	**3,77%**	**3,77%**	**3,77%**	**3,77%**	**3,77%**	**3,77%**	**3,77%**	**3,77%**	**3,77%**	**3,77%**

SG&A (R$ MM)	2020 Orç de Set-Dez	2021 Orçado	2022 Orçado	2023 Orçado	2024 Orçado	2025 Orçado	2026 Orçado	2027 Orçado	2028 Orçado	2029 Orçado	2030 Orçado	2031 Orçado	2032 Orçado	2033 Orçado	2034 Orçado	2035 Orçado	2036 Orçado	2037 Orçado	2038 Orçado	2039 Orçado	2040 Orçado
Despesas Administrativas	**14,1**	**44,8**	**46,3**	**48,1**	**54,2**	**62,4**	**68,6**	**72,1**	**72,7**	**73,5**	**74,2**	**74,9**	**75,7**	**76,5**	**77,3**	**78,2**	**79,1**	**80,0**	**80,9**	**81,8**	**82,8**
Despesas com Vendas	**17,5**	**82,8**	**106,0**	**130,7**	**161,8**	**186,3**	**205,0**	**215,2**	**220,4**	**225,8**	**231,3**	**237,0**	**242,8**	**248,9**	**255,1**	**261,5**	**268,1**	**274,8**	**281,8**	**289,0**	**296,4**
Despesas com Logistica	**7,9**	**46,1**	**60,4**	**76,5**	**95,6**	**110,0**	**121,0**	**127,0**	**130,1**	**133,3**	**136,6**	**140,0**	**143,5**	**147,1**	**150,8**	**154,6**	**158,5**	**162,5**	**166,7**	**171,0**	**175,4**
Total	**39,5**	**173,6**	**212,7**	**255,3**	**311,6**	**358,7**	**394,6**	**414,3**	**423,3**	**432,5**	**442,1**	**451,9**	**462,0**	**472,4**	**483,2**	**494,2**	**505,6**	**517,3**	**529,4**	**541,9**	**554,7**
% RL	10%	34%	29%	25%	25%	25%	25%	25%	25%	24%	24%	24%	24%	24%	24%	23%	23%	23%	23%	23%	23%

Este documento é cópia do original, assinado digitalmente por PATRICIA FERNANDES DA SILVA e Tribunal de Justica do Estado de Sao Paulo, protocolado em 13/10/2020 às 21:59 , sob o número WJM20416083803 .
Para conferir o original, acesse o site https://esaj.tjsp.jus.br/pastadigital/pg/abrirConferenciaDocumento.do, informe o processo 1070860-05.2020.8.26.0100 e código 9E138F7.

ANEXO IV – DEMONSTRATIVOS FINANCEIROS PROJETADOS

Este documento é cópia do original, assinado digitalmente por PATRICIA FERNANDES DA SILVA e Tribunal de Justica do Estado de Sao Paulo, protocolado em 13/10/2020 às 21:59 , sob o número WJMJ20416083803
Para conferir o original, acesse o site https://esaj.tjsp.jus.br/pastadigital/pg/abrirConferenciaDocumento.do, informe o processo 1070860-05.2020.8.26.0100 e código 9E138F7.

DEMONSTRATIVO DE RESULTADOS – PROJETADO (DRE)

DRE (R$ MM)	2020 Real de Jan-Ago Orç de Set-Dez	2021 Orçado	2022 Orçado	2023 Orçado	2024 Orçado	2025 Orçado	2026 Orçado	2027 Orçado	2028 Orçado	2029 Orçado	2030 Orçado	2031 Orçado	2032 Orçado	2033 Orçado	2034 Orçado	2035 Orçado	2036 Orçado	2037 Orçado	2038 Orçado	2039 Orçado	2040 Orçado
Receita Bruta	**507,2**	**606,4**	**881,1**	**1.189,4**	**1.486,8**	**1.709,8**	**1.880,8**	**1.974,9**	**2.034,1**	**2.095,1**	**2.158,0**	**2.222,7**	**2.289,4**	**2.358,1**	**2.428,8**	**2.501,7**	**2.576,7**	**2.654,0**	**2.733,7**	**2.815,7**	**2.900,1**
% Receita Bruta	*100%*	*100%*	*100%*	*100%*	*100%*	*100%*	*100%*	*100%*	*100%*	*100%*	*100%*	*100%*	*100%*	*100%*	*100%*	*100%*	*100%*	*100%*	*100%*	*100%*	*100%*
Impostos	**(95,4)**	**(93,5)**	**(135,6)**	**(183,1)**	**(228,9)**	**(263,2)**	**(289,5)**	**(304,0)**	**(313,1)**	**(322,5)**	**(332,2)**	**(342,1)**	**(352,4)**	**(363,0)**	**(373,9)**	**(385,1)**	**(396,6)**	**(408,5)**	**(420,8)**	**(433,4)**	**(446,4)**
% Receita Bruta	*19%*	*15%*	*15%*	*15%*	*15%*	*15%*	*15%*	*15%*	*15%*	*15%*	*15%*	*15%*	*15%*	*15%*	*15%*	*15%*	*15%*	*15%*	*15%*	*15%*	*15%*
Receita Liquida	**411,8**	**512,9**	**745,4**	**1.006,4**	**1.257,9**	**1.446,6**	**1.591,3**	**1.670,9**	**1.721,0**	**1.772,6**	**1.825,8**	**1.880,6**	**1.937,0**	**1.995,1**	**2.054,9**	**2.116,6**	**2.180,1**	**2.245,5**	**2.312,9**	**2.382,2**	**2.453,7**
% Receita Bruta	*81%*	*85%*	*85%*	*85%*	*85%*	*85%*	*85%*	*85%*	*85%*	*85%*	*85%*	*85%*	*85%*	*85%*	*85%*	*85%*	*85%*	*85%*	*85%*	*85%*	*85%*
CMV	**(323,3)**	**(342,1)**	**(496,5)**	**(671,3)**	**(841,3)**	**(968,1)**	**(1.065,3)**	**(1.119,0)**	**(1.152,4)**	**(1.187,4)**	**(1.223,0)**	**(1.259,7)**	**(1.297,5)**	**(1.336,4)**	**(1.376,5)**	**(1.417,8)**	**(1.460,4)**	**(1.504,2)**	**(1.549,3)**	**(1.595,8)**	**(1.643,7)**
% Receita Liquida	*79%*	*67%*	*67%*	*67%*	*67%*	*67%*	*67%*	*67%*	*67%*	*67%*	*67%*	*67%*	*67%*	*67%*	*67%*	*67%*	*67%*	*67%*	*67%*	*67%*	*67%*
Lucro Bruto	**88,5**	**170,8**	**249,0**	**335,0**	**416,7**	**478,6**	**526,0**	**551,8**	**568,6**	**585,2**	**602,8**	**620,8**	**639,5**	**658,6**	**678,4**	**698,8**	**719,7**	**741,3**	**763,6**	**786,5**	**810,1**
% Receita Liquida	*21%*	*33%*	*33%*	*33%*	*33%*	*33%*	*33%*	*33%*	*33%*	*33%*	*33%*	*33%*	*33%*	*33%*	*33%*	*33%*	*33%*	*33%*	*33%*	*33%*	*33%*
SG&A	**(250,3)**	**(173,6)**	**(212,7)**	**(255,3)**	**(311,6)**	**(358,7)**	**(394,6)**	**(414,3)**	**(423,3)**	**(432,5)**	**(442,1)**	**(451,9)**	**(462,0)**	**(472,4)**	**(483,2)**	**(494,2)**	**(505,6)**	**(517,3)**	**(529,4)**	**(541,9)**	**(554,7)**
% Receita Liquida	*61%*	*34%*	*29%*	*25%*	*25%*	*25%*	*25%*	*25%*	*25%*	*24%*	*24%*	*24%*	*24%*	*24%*	*24%*	*23%*	*23%*	*23%*	*23%*	*23%*	*23%*
Despesas com Vendas	**(167,9)**	**(128,9)**	**(166,4)**	**(207,2)**	**(257,4)**	**(296,3)**	**(325,9)**	**(342,2)**	**(350,5)**	**(359,1)**	**(367,9)**	**(377,0)**	**(386,3)**	**(395,9)**	**(405,8)**	**(416,0)**	**(426,5)**	**(437,4)**	**(448,5)**	**(460,0)**	**(471,8)**
Despesas Gerais e Administrativas	**(82,4)**	**(44,8)**	**(46,3)**	**(48,1)**	**(54,2)**	**(62,4)**	**(68,6)**	**(72,1)**	**(72,7)**	**(73,5)**	**(74,2)**	**(74,9)**	**(75,7)**	**(76,5)**	**(77,3)**	**(78,2)**	**(79,1)**	**(80,0)**	**(80,9)**	**(81,8)**	**(82,8)**
EBITDA	**(161,9)**	**(2,8)**	**36,3**	**79,7**	**105,1**	**119,9**	**131,4**	**137,5**	**145,4**	**152,7**	**160,7**	**168,9**	**177,5**	**186,2**	**195,2**	**204,5**	**214,1**	**224,0**	**234,1**	**244,6**	**255,4**
% Receita Liquida	*-39%*	*-1%*	*5%*	*8%*	*8%*	*8%*	*8%*	*8%*	*8%*	*9%*	*9%*	*9%*	*9%*	*9%*	*10%*	*10%*	*10%*	*10%*	*10%*	*10%*	*10%*

Este documento é cópia do original, assinado digitalmente por PATRICIA FERNANDES DA SILVA e Tribunal de Justica do Estado de Sao Paulo, protocolado em 13/10/2020 às 21:59 , sob o número WJM20416083803 .
Para conferir o original, acesse o site https://esaj.tjsp.jus.br/pastadigital/pg/abrirConferenciaDocumento.do, informe o processo 1070860-05.2020.8.26.0100 e código 9E138F7.

FLUXO DE CAIXA - (PROJETADO) (FC)

Fluxo de Caixa (R$ MM)	2020 Orç de Set-Dez	2021 Orçado	2022 Orçado	2023 Orçado	2024 Orçado	2025 Orçado	2026 Orçado	2027 Orçado	2028 Orçado	2029 Orçado	2030 Orçado	2031 Orçado	2032 Orçado	2033 Orçado	2034 Orçado	2035 Orçado	2036 Orçado	2037 Orçado	2038 Orçado	2039 Orçado	2040 Orçado
EBITDA	**(26,9)**	**(2,8)**	**36,3**	**79,7**	**105,1**	**119,9**	**131,4**	**137,5**	**145,4**	**152,7**	**160,7**	**168,9**	**177,5**	**186,2**	**195,2**	**204,5**	**214,1**	**224,0**	**234,1**	**244,6**	**255,4**
(+/-) Variação do Capital de Giro	(2,7)	(23,2)	(0,7)	(5,6)	(10,1)	(7,0)	(5,1)	(2,9)	(2,3)	(2,4)	(2,4)	(2,5)	(2,6)	(2,7)	(2,7)	(2,8)	(2,9)	(3,0)	(3,1)	(3,2)	(2,5)
(-) Capex PP&E	-	(2,0)	(3,0)	(3,0)	(5,0)	(6,0)	(7,0)	(8,0)	(9,0)	(10,0)	(10,0)	(10,0)	(10,0)	(10,0)	(10,0)	(10,0)	(10,0)	(10,0)	(10,0)	(10,0)	(10,0)
(-) IR/CSLL	-	-	-	(9,5)	(15,7)	(19,6)	(22,7)	(24,6)	(26,4)	(27,8)	(29,3)	(30,8)	(32,5)	(34,2)	(35,9)	(37,7)	(39,5)	(41,5)	(43,6)	(45,6)	(47,7)
Fluxo de Caixa Operacional	**(30)**	**(28)**	**33**	**62**	**74**	**87**	**97**	**102**	**108**	**112**	**119**	**126**	**132**	**139**	**147**	**154**	**162**	**169**	**177**	**186**	**195**
(-) Pagamento Classe I	-	-	(30,2)	-	-	-	-	-	-	-	-	-	-	-	-	-	-	-	-	-	-
(-) Pagamento Classe II	-	-	-	-	(0,0)	(0,0)	(0,0)	(0,0)	(0,0)	(0,0)	(0,0)	(0,0)	(0,0)	(0,0)	(0,0)	(0,0)	(0,0)	(0,0)	(0,0)	(0,0)	(0,0)
(-) Pagamento Classe III	-	-	-	(4,9)	(8,1)	(10,7)	(10,7)	(10,7)	(12,5)	(68,2)	(75,0)	(80,7)	(86,4)	(90,9)	(95,3)	(99,8)	(103,6)	(107,8)	(112,2)	(116,8)	(106,9)
(-) Pagamento Classe IV	-	-	-	(0,2)	(0,0)	(0,1)	(0,1)	(0,1)	(0,1)	(0,1)	(0,1)	(0,1)	(0,1)	(0,1)	(0,1)	(0,1)	(0,8)	(1,1)	(1,1)	(1,2)	(1,1)
(-) Pagamento Extraconcursal	(6,6)	(31,4)	(43,9)	(51,2)	(53,5)	(40,7)	(25,0)	(19,1)	(12,2)	(12,6)	(13,0)	(13,4)	(13,8)	(14,2)	(14,6)	(15,1)	(15,5)	(16,0)	(16,5)	(17,0)	(17,5)
(-) Pagamento de Impostos Parcelados	-	(4,7)	(11,2)	(14,6)	(17,8)	(20,9)	(23,6)	(25,6)	(27,3)	(29,1)	(31,0)	(31,5)	(32,1)	(34,3)	(36,6)	(39,1)	(41,8)	(44,6)	(47,6)	(50,9)	(54,4)
Fluxo de Caixa Livre	**(36)**	**(64)**	**(53)**	**(9)**	**(5)**	**15**	**37**	**47**	**56**	**3**	**(0)**	**0**	**(0)**	**(0)**	**0**	**0**	**(0)**	**0**	**(0)**	**0**	**15**
(+) Novas Captações	40,0	-	30,0	-	-	-	-	-	-	-	-	-	-	-	-	-	-	-	-	-	-
(+) Depósitos Judiciais e Créditos Fiscais	-	120,0	30,2	-	-	-	-	-	-	-	-	-	-	-	-	-	-	-	-	-	-
(-) Pagamento - Novas Captações	(0,5)	(5,6)	(8,4)	(10,7)	(19,1)	(22,5)	(22,6)	(19,3)	(8,4)	(2,6)	(0,0)	(0,0)	(0,0)	(0,0)	(0,0)	(0,0)	(0,0)	(0,0)	(0,0)	(0,0)	(0,0)
Fluxo de Caixa Livre após Novas Captações	**3**	**50**	**(1)**	**(20)**	**(24)**	**(8)**	**15**	**27**	**47**	**0**	**(0)**	**0**	**(0)**	**(0)**	**0**	**0**	**(0)**	**0**	**(0)**	**0**	**15**
Saldo Inicial	**10**	**13**	**64**	**63**	**43**	**19**	**11**	**26**	**53**	**100**	**100**	**100**	**100**	**100**	**100**	**100**	**100**	**100**	**100**	**100**	**100**
(+/-) Geração de Caixa	**3**	**50**	**(1)**	**(20)**	**(24)**	**(8)**	**15**	**27**	**47**	**0**	**(0)**	**0**	**(0)**	**(0)**	**0**	**0**	**(0)**	**0**	**(0)**	**0**	**15**
Saldo Final	**13**	**64**	**63**	**43**	**19**	**11**	**26**	**53**	**100**	**100**	**100**	**100**	**100**	**100**	**100**	**100**	**100**	**100**	**100**	**100**	**115**
Dívida Financeira Bruta	**1.283**	**1.279**	**1.263**	**1.234**	**1.188**	**1.147**	**1.117**	**1.094**	**1.084**	**1.024**	**958**	**887**	**808**	**725**	**636**	**541**	**441**	**336**	**225**	**108**	**-**
Dívida Financeira Líquida	**1.269**	**1.216**	**1.201**	**1.191**	**1.170**	**1.136**	**1.092**	**1.041**	**984**	**924**	**858**	**787**	**708**	**625**	**536**	**441**	**341**	**236**	**125**	**8**	**(115)**
Dívida Financeira Líquida/EBITDA	**N.A.**	**N.A.**	**33,1**	**14,9**	**11,1**	**9,5**	**8,3**	**7,6**	**6,8**	**6,1**	**5,3**	**4,7**	**4,0**	**3,4**	**2,7**	**2,2**	**1,6**	**1,1**	**0,5**	**0,0**	**N.A.**

Este documento é cópia do original, assinado digitalmente por PATRICIA FERNANDES DA SILVA e Tribunal de Justica do Estado de Sao Paulo, protocolado em 13/10/2020 às 21:59 , sob o número WJM20416083803 .
Para conferir o original, acesse o site https://esaj.tjsp.jus.br/pastadigital/pg/abrirConferenciaDocumento.do, informe o processo 1070860-05.2020.8.26.0100 e código 9E138F7.

Rua São Carlos do Pinhal, 318 – 4º. andar – cj. 42

CEP. 01333 - 000 – São Paulo / SP

(11) 3628 – 8098 / (11) 5084 – 9459 / (11) 9 7677 – 5582 / (11) 9 9112 - 7825

mscardim@mscardim.com.br

mariosergioneto@hotmail.com

www.mscardim.com.br

Este documento é cópia do original, assinado digitalmente por PATRICIA FERNANDES DA SILVA e Tribunal de Justica do Estado de Sao Paulo, protocolado em 13/10/2020 às 21:59 , sob o número WJMJ20416083803
Para conferir o original, acesse o site https://esaj.tjsp.jus.br/pastadigital/pg/abrirConferenciaDocumento.do, informe o processo 1070860-05.2020.8.26.0100 e código 9E138F7.

Anexo 2.6

(do Plano de Recuperação Judicial da Plano de Recuperação Judicial conjunto de MV PARTICIPAÇÕES S.A. – EM RECUPERAÇÃO JUDICIAL, MÁQUINA DE VENDAS BRASIL PARTICIPAÇÕES S.A. – EM RECUPERAÇÃO JUDICIAL, RN COMÉRCIO VAREJISTA S.A. – EM RECUPERAÇÃO JUDICIAL, MVN INVESTIMENTOS IMOBILIÁRIOS E PARTICIPAÇÕES S.A. – EM RECUPERAÇÃO JUDICIAL, ES PROMOTORA DE VENDAS LTDA. – EM RECUPERAÇÃO JUDICIAL, DISMOBRAS IMPORTAÇÃO, EXPORTAÇÃO E DISTRIBUIÇÃO DE MÓVEIS E ELETRODOMÉSTICOS S.A. – EM RECUPERAÇÃO JUDICIAL, CARLOS SARAIVA IMPORTAÇÃO E COMÉRCIO LTDA. – EM RECUPERAÇÃO JUDICIAL, WG ELETRO S.A. – EM RECUPERAÇÃO JUDICIAL, NORDESTE PARTICIPAÇÕES S.A. – EM RECUPERAÇÃO JUDICIAL E LOJAS SALFER S.A. – EM RECUPERAÇÃO JUDICIAL)

Laudo de Avaliação dos Bens e Ativos das Recuperandas

(segue como documento anexo)

Este documento é cópia do original, assinado digitalmente por PATRICIA FERNANDES DA SILVA e Tribunal de Justica do Estado de Sao Paulo, protocolado em 13/10/2020 às 21:59 , sob o número WJMJ20416083803
Para conferir o original, acesse o site https://esaj.tjsp.jus.br/pastadigital/pg/abrirConferenciaDocumento.do, informe o processo 1070860-05.2020.8.26.0100 e código 9E138F7.

Solicitante: Grupo Máquina de Vendas

Proprietário: Grupo Máquina de Vendas

Tipo: Avaliação dos Bens e Ativos do Imobilizado

Laudo de Avaliação Nº 20 7234

Endereço: R. Luigi Galvani, 70, Andar 9, Edif. Alana II, Itaim Bibi - São Paulo/SP.

Este documento é cópia do original, assinado digitalmente por PATRICIA FERNANDES DA SILVA e Tribunal de Justica do Estado de Sao Paulo, protocolado em 13/10/2020 às 21:59 , sob o número WJMJ20416083803
Para conferir o original, acesse o site https://esaj.tjsp.jus.br/pastadigital/pg/abrirConferenciaDocumento.do, informe o processo 1070860-05.2020.8.26.0100 e código 9E138F7.

ÍNDICE

1. INFORMAÇÕES GERAIS 3

1.1. OBJETIVO 4

2. INFORMAÇÕES DO AVALIADOR 5

3. ESCOPO DE VERIFICAÇÃO 6

3.1. PRELIMINARES 6

3.2. LEVANTAMENTO DE CAMPO 6

3.3. DADOS OPERACIONAIS 6

3.4. DEPRECIAÇÃO 7

3.5. LOCALIZAÇÃO DOS ATIVOS 7

4. AVALIAÇÃO PATRIMONIAL 8

4.1. METODOLOGIA 8

4.2. DETERMINAÇÃO DOS VALORES 9

4.3. VALORES ESTABELECIDOS NO LAUDO 9

4.4. DETERMINAÇÃO DO VALOR DE MERCADO 10

4.5. DEPRECIAÇÃO E VIDA ÚTIL 10

5. GRAU DE FUNDAMENTAÇÃO DO LAUDO 12

6. PREMISSAS E LIMITES DO ESCOPO 14

7. RESULTADO DA AVALIAÇÃO 15

8. ENCERRAMENTO 16

Este documento é cópia do original, assinado digitalmente por PATRICIA FERNANDES DA SILVA e Tribunal de Justica do Estado de Sao Paulo, protocolado em 13/10/2020 às 21:59 , sob o número WJMJ20416083803
Para conferir o original, acesse o site https://esaj.tjsp.jus.br/pastadigital/pg/abrirConferenciaDocumento.do, informe o processo 1070860-05.2020.8.26.0100 e código 9E138F7.

1. INFORMAÇÕES GERAIS

Solicitante:	Grupo Máquina de Vendas

OBJETO DA AVALIAÇÃO

Endereço:	R. Luigi Galvani, 70, Andar 9, Edif. Alana II, Itaim Bibi - São Paulo/SP.
Tipo:	Bens e Ativos do Imobilizado
Proprietário:	Grupo Máquina de Vendas
Objetivo:	Valor de Mercado
Finalidade	Avaliação Patrimonial - Recuperação Judicial
Data base:	Agosto de 2020

RESUMO DOS VALORES

VALOR DE REPOSIÇÃO - VR

VALOR DE MERCADO - VM

VR – R$ 31.596.336,00

(trinta e um milhões, quinhentos e noventa e seis mil, trezentos e trinta e seis reais)

VM – R$ 14.130.140,00

(quatorze milhões, cento trinta mil, cento e quarenta reais)

Este Relatório e seus anexos contém o detalhamento do serviço executado, bem como a metodologia, premissas adotadas, ressalvas e relação dos bens com seus respectivos valores de reposição e mercado.

Este documento é cópia do original, assinado digitalmente por PATRICIA FERNANDES DA SILVA e Tribunal de Justica do Estado de Sao Paulo, protocolado em 13/10/2020 às 21:59 , sob o número WJMJ20416083803
Para conferir o original, acesse o site https://esaj.tjsp.jus.br/pastadigital/pg/abrirConferenciaDocumento.do, informe o processo 1070860-05.2020.8.26.0100 e código 9E138F7.

1.1. OBJETIVO

De acordo com a solicitação de V.Sas. e como resultado do serviço prestado, apresentamos a seguir o Relatório de Avaliação Patrimonial de determinados bens do ativo imobilizado para a data-base de **Agosto de 2020**, de propriedade das empresas **Máquina de Vendas Brasil Participações S.A., Carlos Saraiva Importação e Comércio Ltda., Es Promotora de Vendas Ltda., Lojas Salfer S/A., Mvn Investimentos Imobiliários e Participações S/A, Rn Comércio Varejista S/A, Dismobrás Imp. Exp. e Distr. de Móveis e Eletrodomésticos S/A, Mv Participações S.a., Nordeste Participações S/A, Wg Eletro S/A.**

Entendemos que o propósito deste trabalho é fornecer o valor de mercado dos referidos ativos à **CONTRATANTE**, para fins de suporte nos **planos de recuperação judicial**. Nenhum outro objetivo pode ser subentendido ou inferido, bem como, este documento é para uso restrito da finalidade descrita acima. Os valores estão submetidos às condições do mercado específico de cada bem ou grupo de bens, sendo, portanto, válidos enquanto perdurarem as condições existentes à época da avaliação.

Na estimativa do valor dos ativos, nos baseamos no conceito de valor de mercado que, conforme definido pela norma brasileira, é a quantia mais provável pela qual se negociaria voluntariamente e conscientemente um bem, numa data de referência, dentro das condições do mercado vigentes, conhecedoras do negócio e independentes entre si, com ausência de fatores que pressionem para a liquidação da transação ou que caracterizem uma transação compulsória.

Declaramos que a **ACTUAL INTELIGÊNCIA** e os profissionais responsáveis por esta avaliação não têm nenhum vínculo com os proprietários dos bens avaliando, quer através de seus sócios ou empregados, não tendo, portanto, quaisquer interesses pessoal ou financeiro nos ativos em análise.

Este documento é cópia do original, assinado digitalmente por PATRICIA FERNANDES DA SILVA e Tribunal de Justica do Estado de Sao Paulo, protocolado em 13/10/2020 às 21:59 , sob o número WJMJ20416083803
Para conferir o original, acesse o site https://esaj.tjsp.jus.br/pastadigital/pg/abrirConferenciaDocumento.do, informe o processo 1070860-05.2020.8.26.0100 e código 9E138F7.

2. INFORMAÇÕES DO AVALIADOR

Sediada em São José dos Campos/SP, a **ACTUAL INTELIGÊNCIA** reúne uma equipe multidisciplinar de especialistas, com mais de 20 anos de experiência na área de engenharia de avaliações, destaca-se no trabalho de engenharia consultiva, atendendo conceituadas companhia em todo território nacional.

Desenvolve trabalhos atendendo a todas as necessidades do Mercado de avaliações e gestão de ativos, com diligência e foco no cliente, visando sempre fornecer dados e ferramentas para a tomada de decisões, de modo preciso, com alto nível técnico e agilidade nas informações apresentadas.

De acordo com as exigências normativas e legislação vigente, a **ACTUAL INTELIGÊNCIA** atende as qualificações vinculadas as atividades de engenharia de avaliações, realizadas por profissionais habilitados e capacitados, com observância de suas atribuições e competências profissionais legalmente definidas, onde para as diversas finalidades de avaliação, possuí considerável acervo técnico junto ao CREA – Conselho Regional de Engenharia e Agronomia.

Nossos clientes atendidos mais recentemente são:

- **IOCHP-MAXION**
- **VOITH MÁQUINAS E EQUIPAMENTOS**
- **FRAPORT BRASIL**
- **UNIMED SÃO JOSÉ DOS CAMPOS**
- **GRUPO NAGUMO SUPERMERCADOS**
- **GJP HOTEIS E RESORTS**
- **SAFRAN CABIN BRAZIL**
- **MELHORAMENTOS FLORESTAL**
- **LAVORO AGROCOMERCIAL**
- **FUJI FILM**

Este documento é cópia do original, assinado digitalmente por PATRICIA FERNANDES DA SILVA e Tribunal de Justica do Estado de Sao Paulo, protocolado em 13/10/2020 às 21:59 , sob o número WJMJ20416083803
Para conferir o original, acesse o site https://esaj.tjsp.jus.br/pastadigital/pg/abrirConferenciaDocumento.do, informe o processo 1070860-05.2020.8.26.0100 e código 9E138F7.

3. ESCOPO DE VERIFICAÇÃO

Para o desenvolvimento dos estudos a **CONTRATANTE** disponibilizou os arquivos e documentos necessários para coleta de informações e análise dos dados. A caracterização destes bens para avaliação exigiu um minucioso levantamento técnico, para uma apreciação crítica de seus elementos conforme roteiro abaixo:

3.1. PRELIMINARES

- Identificação dos bens a serem avaliados, listados pela solicitante;
- Familiarização da equipe avaliadora com os bens, verificando sua natureza, operacionalidade geral das unidades componentes e eficiência operacional do conjunto, ainda estado e conservação na presente data.

3.2. LEVANTAMENTO DE CAMPO

Para coleta de informações, foram feitas consultas nas áreas de interesse, onde foram tratadas questões de ordem técnica tais como:

- Antecedentes internos: investimentos em substituições dos bens, informações relacionadas à sobrevivência dos ativos, informações contábeis, especificações técnicas e inventários físicos existentes;
- Antecedentes externos: informações referentes ao ambiente econômico onde a entidade opera, novas tecnologias, benchmarking, recomendações e manuais de fabricantes e taxas de vivência dos bens;
- Estado de conservação dos bens: informações referentes a manutenção, falhas e eficiência dos bens; e outros dados que servem de padrão de comparação, todos suportados, dentro do possível, pelos documentos relativos aos bens avaliados.

3.3. DADOS OPERACIONAIS

Levantamento das características originais e individuais de cada equipamento, tais como; Designação, Fabricante, Modelo e tipo, Data da aquisição, Capacidade e potência, Produção nominal, Características especiais dentre outros.

Este documento é cópia do original, assinado digitalmente por PATRICIA FERNANDES DA SILVA e Tribunal de Justica do Estado de Sao Paulo, protocolado em 13/10/2020 às 21:59 , sob o número WJMJ20416083803
Para conferir o original, acesse o site https://esaj.tjsp.jus.br/pastadigital/pg/abrirConferenciaDocumento.do, informe o processo 1070860-05.2020.8.26.0100 e código 9E138F7.

3.4. DEPRECIAÇÃO

Analisamos os fatores de depreciação sob dois prismas, a depreciação de ordem física, provinda das avarias bruscas, acidentais e desgaste constante. A depreciação de ordem funcional, é advinda da inadequação, superação e anulação.

3.5. LOCALIZAÇÃO DOS ATIVOS

Os Bens listados estão localizados nas seguintes empresas:

- Máquinas de Vendas Brasil Participações S.A.;
- Carlos Saraiva Importação e Comércio Ltda.;
- Es Promotora de Vendas Ltda.;
- Lojas Salfer S/A;
- Mvn Investimentos Imobiliários e Participações S/A;
- Rn Comércio Varejista S/A;
- Dismobrás Imp. Exp. e Distr. de Móveis e Eletrodomésticos S/A;
- Mv Participações S.A.;
- Nordeste Participações S/A;
- Wg Eletro S/A.

Este documento é cópia do original, assinado digitalmente por PATRICIA FERNANDES DA SILVA e Tribunal de Justica do Estado de Sao Paulo, protocolado em 13/10/2020 às 21:59 , sob o número WJMJ20416083803
Para conferir o original, acesse o site https://esaj.tjsp.jus.br/pastadigital/pg/abrirConferenciaDocumento.do, informe o processo 1070860-05.2020.8.26.0100 e código 9E138F7.

4. AVALIAÇÃO PATRIMONIAL

4.1. METODOLOGIA

O presente laudo de avaliação foi executado segundo as diretrizes da norma NBR 14653-5 da ABNT - Associação Brasileira de Normas Técnicas e estudos publicados pelo IBAPE - Instituto Brasileiro de Avaliações e Perícias de Engenharia, assim como as demais determinações contidas na legislação vigente.

Os objetos da avaliação são assim definidos pela ABNT através da NBR 14653-5:

Máquina *"Todo e qualquer aparelho, composto por um ou mais equipamentos, destinado a executar uma ou mais funções específicas a um trabalho ou à produção industrial."*

Equipamento *"Qualquer unidade auxiliar de máquina."*

Instalação *"Conjunto de materiais, sistemas, redes, equipamentos e serviços, para apoio operacional a uma máquina isolada, linha de produção ou unidade industrial, conforme grau de agregação."*

Durante a vistoria física dos bens, os mesmos foram caracterizados com informações referentes ao fabricante, modelo, tipo, capacidade de produção, equipamentos periféricos, número de série, ano de fabricação, características especiais, operacionalidade, obsolescência, condições de manutenção corretiva, preventiva e estado de conservação. Em equipamentos fabricados ou projetados pelo cliente, essas informações foram coletadas junto ao departamento técnico da empresa.

Este documento é cópia do original, assinado digitalmente por PATRICIA FERNANDES DA SILVA e Tribunal de Justica do Estado de Sao Paulo, protocolado em 13/10/2020 às 21:59 , sob o número WJMJ20416083803
Para conferir o original, acesse o site https://esaj.tjsp.jus.br/pastadigital/pg/abrirConferenciaDocumento.do, informe o processo 1070860-05.2020.8.26.0100 e código 9E138F7.

4.2. DETERMINAÇÃO DOS VALORES

Para os bens produzidos e comercializados normalmente no mercado, os valores e custos foram calculados pelo Método Comparativo direto de dados de mercado, conforme:

Comparativo direto de mercado	*"Identifica o valor de mercado do bem por meio de tratamento técnico dos atributos dos elementos comparáveis, constituintes da amostra."*

No método comparativo direto de dados de mercado, as características diferentes foram tratadas por critérios fundamentados, contempladas as diferentes funções, desempenhos operacionais, estruturas construtivas e itens opcionais.

Por sua vez, para os demais casos e as máquinas e equipamentos projetados internamente (pela empresa avaliando) e construídos sob encomenda, os valores e custos foram calculados pelo método do custo (comparativo direto ou quantificação), conforme:

Comparativo de custo direto	*"Identifica o custo do bem por meio de tratamento técnico dos atributos dos elementos comparáveis, constituintes da amostra."*
Quantificação do custo	*"Identifica o custo do bem ou de suas partes por meio de orçamentos sintéticos ou analíticos, a partir das quantidades de serviços e respectivos custos diretos e indiretos."*

4.3. VALORES ESTABELECIDOS NO LAUDO

O **Valor de reprodução ou reposição** foi determinado através de pesquisa efetuada junto a fornecedores nacionais e estrangeiros, representantes comerciais, fabricantes e revendedores ou ainda através de consultas ao nosso banco de dados.

A pesquisa visa determinar o custo para se repor o bem avaliando por outro novo, ou por seu similar de mercado, caso o mesmo tenha a produção descontinuada à época da execução da avaliação.

Este documento é cópia do original, assinado digitalmente por PATRICIA FERNANDES DA SILVA e Tribunal de Justica do Estado de Sao Paulo, protocolado em 13/10/2020 às 21:59 , sob o número WJMJ20416083803
Para conferir o original, acesse o site https://esaj.tjsp.jus.br/pastadigital/pg/abrirConferenciaDocumento.do, informe o processo 1070860-05.2020.8.26.0100 e código 9E138F7.

Para bens, objeto da avaliação, descontinuados ou fora de linha, foi empregada analogia por um bem de mercado, dotado de especificações técnicas, funcionais, capacidade de produção e outras características similares ao mesmo.

O **Valor de reprodução ou reposição** é o máximo valor que um bem poderá ter, quando adquirido diretamente do fabricante, revendedor, representante comercial ou ainda quando projetado e fabricado para uma finalidade específica. É o referencial inicial para determinar todo e qualquer valor para o qual se proponha a avaliação.

4.4. DETERMINAÇÃO DO VALOR DE MERCADO

O **Valor de Mercado** é representado pelo custo de reprodução, menos a depreciação física decorrente do desgaste relativo ao uso, idade, quebra, regime de trabalho, manutenção, vida útil ou quaisquer agentes externos, bem como a obsolescência tecnológica.

Valor de mercado	*"Custo de reprodução, descontada a depreciação do bem, tendo em vista o estado em que se encontra"*

A fórmula empregada para o cálculo de depreciação que gera o fator de depreciação é:

$$FD = \{(VU - I) / VU\} \times 1,0$$

Onde:

FD = fator de depreciação
VU =Vida Útil física inicial em quantidade de anos (diferenciada por classe e família de bem)
I = Idade do bem

O estado de conservação do bem afeta o resultado da avaliação, para estes casos o Fator de depreciação (FD) foi ajustado em função do estado operacional.

Este documento é cópia do original, assinado digitalmente por PATRICIA FERNANDES DA SILVA e Tribunal de Justica do Estado de Sao Paulo, protocolado em 13/10/2020 às 21:59 , sob o número WJMJ20416083803
Para conferir o original, acesse o site https://esaj.tjsp.jus.br/pastadigital/pg/abrirConferenciaDocumento.do, informe o processo 1070860-05.2020.8.26.0100 e código 9E138F7.

4.5. DEPRECIAÇÃO E VIDA ÚTIL

Para o cálculo de depreciação utilizamos o Método Linear, que é o mais utilizado no Brasil. Este método distribui o custo de depreciação dos bens exclusivamente em função do tempo, considerando o desgaste pelo uso, ação da natureza ou obsolescência normal.

Podem ser depreciados todos os bens físicos sujeitos a desgaste pelo uso ou por causas naturais ou obsolescência normal, tais como máquinas, equipamentos e instalações. O critério usual de cálculo das cotas de depreciação pelo método linear é o mais aceito pela legislação vigente.

4.5.1. Determinação da Vida Útil

Conforme recomendações do pronunciamento técnico CPC27 – Ativo imobilizado, *"o valor residual e a vida útil de um ativo são revisados pelo menos ao final de cada exercício e, se as expectativas diferirem das estimativas anteriores, a mudança deve ser contabilizada como mudança de estimativa contábil"*.

Os seguintes fatores foram considerados na determinação da vida útil:

- Expectativa de uso do ativo que é avaliado com base na capacidade ou produção física esperada do bem;
- Desgaste físico normal esperado, que depende de fatores operacionais tais como o número de turnos durante os quais o ativo será usado, o programa de reparos e manutenção e o cuidado e a manutenção do ativo enquanto estiver ocioso;
- Obsolescência técnica ou comercial proveniente de mudanças ou melhorias na produção, ou de mudança na demanda do mercado para o produto ou serviço derivado do ativo;

Fórmula para determinação do saldo de vida remanescente em quantidade de anos:

VUR = FD x VU

Onde:

VUR = Vida útil remanescente – em quantidade de anos
FD = Fator de depreciação
VU =Vida Útil física inicial em quantidade de anos (diferenciada por classe e família de bem)

Este documento é cópia do original, assinado digitalmente por PATRICIA FERNANDES DA SILVA e Tribunal de Justica do Estado de Sao Paulo, protocolado em 13/10/2020 às 21:59 , sob o número WJMJ20416083803
Para conferir o original, acesse o site https://esaj.tjsp.jus.br/pastadigital/pg/abrirConferenciaDocumento.do, informe o processo 1070860-05.2020.8.26.0100 e código 9E138F7.

5. GRAU DE FUNDAMENTAÇÃO DO LAUDO

Para a realização deste trabalho foram seguidos os critérios e diretrizes da NBR 14653-5 da Associação Brasileira de Normas Técnicas - ABNT, atendendo o **Grau I de Fundamentação**.

Tabela 1 - Graus de Fundamentação para avaliação de máquinas, equipamentos ou instalações isoladas

Item	Pontuação	Descrição	Grau		
			III	II	I
1	1	Vistoria	Caracterização completa e identificação do bem, incluindo seus componentes, acessórios, painéis e acionamentos	Caracterização sintética do bem e seus principais complementos, com fotografias	Caracterização sintética do bem, com fotografia
2	1	Funcionamento	O funcionamento foi observado pelo engenheiro de avaliações e as condições de produção, eficiência e manutenção estão relatadas no laudo	O Funcionamento foi observado pelo engenheiro de avaliações	Não foi possível observar o funcionamento
3	1	Fontes de informação e dados de mercado	Para custo de reedição: cotação direta do bem novo no fabricante, para a mesma especificação ou pelo menos três cotações de bens novos similares Para valor de mercado: no mínimo três dados de mercado de bens similares no estado do avaliando As informações e condições de fornecimento devem estar documentadas no laudo	Para custo de reedição: cotação direta do bem novo no fabricante, para a mesma especificação ou pelo menos duas cotações de bens novos similares Para valor de mercado: no mínimo dois dados de mercado de bens similares no estado do avaliando As informações e condições de fornecimento devem estar documentadas no laudo	Para custo de reedição: uma cotação direta para bem novo similar Para valor de mercado: um dado de mercado de bem similar no estado do avaliando Citada a fonte da informação
4	2	Depreciação	Implícita no valor de mercado do bem	Calculada por metodologia consagrada	Arbitrada
Total	**5**	**Laudo enquadrado no Grau I**			

Conforme as especificações observadas na tabela 1, de acordo com os pontos mínimos e os itens obrigatórios atingidos, o presente laudo, alcança um mínimo de **5 pontos.**

Este documento é cópia do original, assinado digitalmente por PATRICIA FERNANDES DA SILVA e Tribunal de Justica do Estado de Sao Paulo, protocolado em 13/10/2020 às 21:59 , sob o número WJMJ20416083803
Para conferir o original, acesse o site https://esaj.tjsp.jus.br/pastadigital/pg/abrirConferenciaDocumento.do, informe o processo 1070860-05.2020.8.26.0100 e código 9E138F7.

Para fins de enquadramento global do laudo em graus de fundamentação, conforme a norma NBR 15.653-5, foram considerados os seguintes critérios:

- O atendimento a cada exigência do grau I terá 1 ponto; do grau II, 2 pontos; e do grau III, 3 pontos.
- O enquadramento global do laudo considerou a somo de pontos obtidos para o conjunto de itens, atendendo a tabela 2.

Tabela 2 – Enquadramento segundo seu grau de fundamentação, para avaliação de máquinas, equipamentos ou instalações isoladas

Graus	III	II	I
Pontos mínimos	10	6	4
Restrições	Todos os itens no mínimo no grau II	Itens 2 e 4 no mínimo no grau II e os demais no mínimo no grau I	Todos os itens no mínimo no grau I

O grau de agregação do presente laudo considerou as máquinas, equipamentos e instalações isoladas para avaliação. Foram coletadas informações relativas aos itens principais e secundários, bem como suas condições de manutenção e suas principais características.

Este documento é cópia do original, assinado digitalmente por PATRICIA FERNANDES DA SILVA e Tribunal de Justica do Estado de Sao Paulo, protocolado em 13/10/2020 às 21:59 , sob o número WJMJ20416083803
Para conferir o original, acesse o site https://esaj.tjsp.jus.br/pastadigital/pg/abrirConferenciaDocumento.do, informe o processo 1070860-05.2020.8.26.0100 e código 9E138F7.

6. PREMISSAS E LIMITES DO ESCOPO

A metodologia de avaliação patrimonial empregada neste trabalho é amparada nas mais recentes normas e diretrizes da ABNT – Associação Brasileira de Normas Técnicas e ASA – American Society of Appraisers, que disciplinam conceitos, estabelecem os critérios a serem empregados em trabalhos de avaliação patrimonial, definem os métodos para determinação dos valores e visam os graus de fundamentação das avaliações, entre outras prescrições.

Ressaltamos, ainda, que todas as atividades relacionadas à avaliação patrimonial foram desenvolvidas por profissionais tecnicamente habilitados nas respectivas modalidades de engenharia, atendendo ao disposto nas Leis 5.194 (24/12/1966) e 8.708 (set/1990) e nas Resoluções 218 (29/06/1973) e 345 (jul/1990) do Conselho Federal de Engenharia, Arquitetura e Agronomia – CONFEA.

Não foram avaliados e analisados neste trabalho, os seguintes ativos:

- Ativos sem substância física, como Marcas, Patentes, Carteira de Clientes, softwares, dentre outros de acordo com Pronunciamento Técnico CPC 4 – Ativo Intangível;
- Itens de almoxarifado classificados como Estoques de acordo com o Pronunciamento Técnico CPC 16 - Estoques;
- Benfeitorias realizadas em imóveis de terceiros.

A documentação fornecida pela contratante utilizada na elaboração do presente Laudo, relação de ativos do imobilizado, é considerada por nós como fidedigna.

Este documento é cópia do original, assinado digitalmente por PATRICIA FERNANDES DA SILVA e Tribunal de Justica do Estado de Sao Paulo, protocolado em 13/10/2020 às 21:59 , sob o número WJMJ20416083803
Para conferir o original, acesse o site https://esaj.tjsp.jus.br/pastadigital/pg/abrirConferenciaDocumento.do, informe o processo 1070860-05.2020.8.26.0100 e código 9E138F7.

7. RESULTADO DA AVALIAÇÃO

Os bens do ativo imobilizado de propriedade das empresas citadas foram avaliados conforme objetivo, premissas e ressalvas descritos anteriormente e apresentam, na data base de **Agosto de 2020**, Valores de Reposição e Mercado conforme quadro abaixo, considerando-os livres de quaisquer ônus ou outros gravames.

VALORES APURADOS

VALOR DE REPOSIÇÃO - VR

VALOR DE MERCADO - VM

VR – R$ 31.596.336,00

(trinta e um milhões, quinhentos e noventa e seis mil, trezentos e trinta e seis reais)

VM – R$ 14.130.140,00

(quatorze milhões, cento trinta mil, cento e quarenta reais)

A **ACTUAL INTELIGÊNCIA** se responsabiliza pela manutenção do mais absoluto sigilo com relação às informações que venha a conhecer por ocasião da execução dos serviços.

Salienta-se que os valores e resultados desta avaliação devem ser perfeitamente compreendidos e utilizados para a finalidade à que se propõem.

Este documento é cópia do original, assinado digitalmente por PATRICIA FERNANDES DA SILVA e Tribunal de Justica do Estado de Sao Paulo, protocolado em 13/10/2020 às 21:59 , sob o número WJMJ20416083803
Para conferir o original, acesse o site https://esaj.tjsp.jus.br/pastadigital/pg/abrirConferenciaDocumento.do, informe o processo 1070860-05.2020.8.26.0100 e código 9E138F7.

8. ENCERRAMENTO

Este Laudo que consta de 16 (dezesseis) folhas foi redigido impresso e rubricado, sendo que esta última folha está datada e assinada.

O presente laudo apresenta as reais condições dos bens, conforme vistoria efetuada.

Em anexo:

I – Listagem dos Bens.

No anseio de termos atingido as expectativas de V.Sas., colocamo-nos à disposição para quaisquer esclarecimentos adicionais.

Atenciosamente,

São José dos Campos, 10 de Outubro de 2020.

ENGENHEIRO RESPONSÁVEL
ALEXANDRE BESSA FERNANDES
CREA-SP 5069652859

ACTUAL INTELIGÊNCIA
CREA-SP 2048780

MARIO SERGIO CARDIM NETO
ECONOMISTA
CORECON n.º 3941 - 2a. Região – SP

MARIO SERGIO M.B. CARDIM
ENGENHEIRO MECÂNICO
CREA-SP 5061894681

Este documento é cópia do original, assinado digitalmente por PATRICIA FERNANDES DA SILVA e Tribunal de Justica do Estado de Sao Paulo, protocolado em 13/10/2020 às 21:59 , sob o número WJMJ20416083803
Para conferir o original, acesse o site https://esaj.tjsp.jus.br/pastadigital/pg/abrirConferenciaDocumento.do, informe o processo 1070860-05.2020.8.26.0100 e código 9E138F7.

ACTUAL inteligência

ms Cardim & ASSOCIADOS agregando valor às empresas

I – LISTAGEM DOS BENS

Este documento é cópia do original, assinado digitalmente por PATRICIA FERNANDES DA SILVA e Tribunal de Justica do Estado de Sao Paulo, protocolado em 13/10/2020 às 21:59 , sob o número WJMJ20416083803
Para conferir o original, acesse o site https://esaj.tjsp.jus.br/pastadigital/pg/abrirConferenciaDocumento.do, informe o processo 1070860-05.2020.8.26.0100 e código 9E138F7.

Código do Ativo	Descrição do Ativo	Valor reposição	Valor mercado	Depreciação	Book	Categoria
625864	ACCESS POINT	3.200,00	1.920,00	40,0%	SALFER	EQUIPAMENTOS DE INFORMATICA
625859	ACCESS POINT	3.200,00	1.920,00	40,0%	SALFER	EQUIPAMENTOS DE INFORMATICA
498098	ADAPTADOR VOIP - TELEFONIA	374,00	224,40	40,0%	SALFER	EQUIPAMENTOS DE INFORMATICA
666518	BATERIA EMPILHADEIRA STILL 1800KG	1.300,00	1.170,00	10,0%	SALFER	MAQUINAS E EQUIPAMENTOS
666519	CAMERA DE SEGURANCA	75,00	48,75	35,0%	SALFER	EQUIPAMENTOS DE INFORMATICA
666520	CAMERA DE SEGURANCA	75,00	48,75	35,0%	SALFER	EQUIPAMENTOS DE INFORMATICA
666521	CAMERA DE SEGURANCA	75,00	48,75	35,0%	SALFER	EQUIPAMENTOS DE INFORMATICA
666522	CAMERA DE SEGURANCA	75,00	48,75	35,0%	SALFER	EQUIPAMENTOS DE INFORMATICA
666523	CAMERA DE SEGURANCA	75,00	48,75	35,0%	SALFER	EQUIPAMENTOS DE INFORMATICA
666524	CAMERA DE SEGURANCA	75,00	48,75	35,0%	SALFER	EQUIPAMENTOS DE INFORMATICA
666525	CAMERA DE SEGURANCA	75,00	48,75	35,0%	SALFER	EQUIPAMENTOS DE INFORMATICA
666526	CAMERA DE SEGURANCA	75,00	48,75	35,0%	SALFER	EQUIPAMENTOS DE INFORMATICA
666527	CAMERA DE SEGURANCA	75,00	48,75	35,0%	SALFER	EQUIPAMENTOS DE INFORMATICA
666528	CAMERA DE SEGURANCA	75,00	48,75	35,0%	SALFER	EQUIPAMENTOS DE INFORMATICA
666529	CAMERA DE SEGURANCA	75,00	48,75	35,0%	SALFER	EQUIPAMENTOS DE INFORMATICA
666530	CAMERA DE SEGURANCA	75,00	48,75	35,0%	SALFER	EQUIPAMENTOS DE INFORMATICA
666531	CAMERA DE SEGURANCA	75,00	48,75	35,0%	SALFER	EQUIPAMENTOS DE INFORMATICA
666532	CAMERA DE SEGURANCA	75,00	48,75	35,0%	SALFER	EQUIPAMENTOS DE INFORMATICA
666533	CAMERA DE SEGURANCA	75,00	48,75	35,0%	SALFER	EQUIPAMENTOS DE INFORMATICA
666534	CAMERA DE SEGURANCA	75,00	48,75	35,0%	SALFER	EQUIPAMENTOS DE INFORMATICA
666535	CAMERA DE SEGURANCA	75,00	48,75	35,0%	SALFER	EQUIPAMENTOS DE INFORMATICA
666536	CAMERA DE SEGURANCA	75,00	48,75	35,0%	SALFER	EQUIPAMENTOS DE INFORMATICA
666537	CAMERA DE SEGURANCA	75,00	48,75	35,0%	SALFER	EQUIPAMENTOS DE INFORMATICA
666538	CAMERA DE SEGURANCA	75,00	48,75	35,0%	SALFER	EQUIPAMENTOS DE INFORMATICA
627053	CARREGADOR	1.200,00	600,00	50,0%	SALFER	EQUIPAMENTOS DE INFORMATICA
663923	CARREGADOR DE BATERIA EMPILHADEIRA	1.200,00	960,00	20,0%	SALFER	MAQUINAS E EQUIPAMENTOS
634571	CARREGADOR PARA EMPILHADEIRA ELETRICA	1.200,00	600,00	50,0%	SALFER	MAQUINAS E EQUIPAMENTOS
634572	CARREGADOR PARA EMPILHADEIRA ELETRICA	1.200,00	600,00	50,0%	SALFER	MAQUINAS E EQUIPAMENTOS
658283	CEL LG K10 4G OCTA CORE 16GB K430 BCO	150,00	120,00	20,0%	SALFER	EQUIPAMENTOS DE INFORMATICA
656111	CEL SAMSUNG GALAXY J5 4G QUAD CORE 16GB J500M PTO	150,00	120,00	20,0%	SALFER	EQUIPAMENTOS DE INFORMATICA
631930	CEL SAMSUNG J3 2016 J320M DUAL CL BCO	150,00	120,00	20,0%	SALFER	EQUIPAMENTOS DE INFORMATICA
631934	CEL SAMSUNG J3 2016 J320M DUAL CL BCO	150,00	120,00	20,0%	SALFER	EQUIPAMENTOS DE INFORMATICA
631929	CEL SAMSUNG J3 2016 J320M DUAL CL BCO	150,00	120,00	20,0%	SALFER	EQUIPAMENTOS DE INFORMATICA
631931	CEL SAMSUNG J3 2016 J320M DUAL CL BCO	150,00	120,00	20,0%	SALFER	EQUIPAMENTOS DE INFORMATICA
631933	CEL SAMSUNG J3 2016 J320M DUAL CL BCO	150,00	120,00	20,0%	SALFER	EQUIPAMENTOS DE INFORMATICA
656110	CEL SAMSUNG J3 2016 J320M DUAL CL BCO	150,00	120,00	20,0%	SALFER	EQUIPAMENTOS DE INFORMATICA
631932	CEL SAMSUNG J320M DUOS DOU	150,00	120,00	20,0%	SALFER	EQUIPAMENTOS DE INFORMATICA
625576	CELULAR	150,00	120,00	20,0%	SALFER	EQUIPAMENTOS DE INFORMATICA
625577	CELULAR	150,00	120,00	20,0%	SALFER	EQUIPAMENTOS DE INFORMATICA
625578	CELULAR	150,00	120,00	20,0%	SALFER	EQUIPAMENTOS DE INFORMATICA
625579	CELULAR	150,00	120,00	20,0%	SALFER	EQUIPAMENTOS DE INFORMATICA
625580	CELULAR	150,00	120,00	20,0%	SALFER	EQUIPAMENTOS DE INFORMATICA
625581	CELULAR	150,00	120,00	20,0%	SALFER	EQUIPAMENTOS DE INFORMATICA
625582	CELULAR	150,00	120,00	20,0%	SALFER	EQUIPAMENTOS DE INFORMATICA
625583	CELULAR	150,00	120,00	20,0%	SALFER	EQUIPAMENTOS DE INFORMATICA
625584	CELULAR	150,00	120,00	20,0%	SALFER	EQUIPAMENTOS DE INFORMATICA
625585	CELULAR	150,00	120,00	20,0%	SALFER	EQUIPAMENTOS DE INFORMATICA
625586	CELULAR	150,00	120,00	20,0%	SALFER	EQUIPAMENTOS DE INFORMATICA
625588	CELULAR	150,00	120,00	20,0%	SALFER	EQUIPAMENTOS DE INFORMATICA
625589	CELULAR	150,00	120,00	20,0%	SALFER	EQUIPAMENTOS DE INFORMATICA
625590	CELULAR	150,00	120,00	20,0%	SALFER	EQUIPAMENTOS DE INFORMATICA
625591	CELULAR	150,00	120,00	20,0%	SALFER	EQUIPAMENTOS DE INFORMATICA
625592	CELULAR	150,00	120,00	20,0%	SALFER	EQUIPAMENTOS DE INFORMATICA
625593	CELULAR	150,00	120,00	20,0%	SALFER	EQUIPAMENTOS DE INFORMATICA
625594	CELULAR	150,00	120,00	20,0%	SALFER	EQUIPAMENTOS DE INFORMATICA
625595	CELULAR	150,00	120,00	20,0%	SALFER	EQUIPAMENTOS DE INFORMATICA
625596	CELULAR	150,00	120,00	20,0%	SALFER	EQUIPAMENTOS DE INFORMATICA
625603	CELULAR	150,00	120,00	20,0%	SALFER	EQUIPAMENTOS DE INFORMATICA
625604	CELULAR	150,00	120,00	20,0%	SALFER	EQUIPAMENTOS DE INFORMATICA
625605	CELULAR	150,00	120,00	20,0%	SALFER	EQUIPAMENTOS DE INFORMATICA
625606	CELULAR	150,00	120,00	20,0%	SALFER	EQUIPAMENTOS DE INFORMATICA
625607	CELULAR	150,00	120,00	20,0%	SALFER	EQUIPAMENTOS DE INFORMATICA

Este documento é cópia do original, assinado digitalmente por PATRICIA FERNANDES DA SILVA e Tribunal de Justica do Estado de Sao Paulo, protocolado em 13/10/2020 às 21:59 , sob o número WJM32641608380 3 .
Para conferir o original, acesse o site https://esaj.tjsp.jus.br/pastadigital/pg/abrirConferenciaDocumento.do, informe o processo 1070860-05.2020.8.26.0100 e código 9E138F7.

Código do Ativo	Descrição do Ativo	Valor reposição	Valor mercado	Depreciação	Book	Categoria
625608	CELULAR	150,00	120,00	20,0%	SALFER	EQUIPAMENTOS DE INFORMATICA
625609	CELULAR	150,00	120,00	20,0%	SALFER	EQUIPAMENTOS DE INFORMATICA
625610	CELULAR	150,00	120,00	20,0%	SALFER	EQUIPAMENTOS DE INFORMATICA
625611	CELULAR	150,00	120,00	20,0%	SALFER	EQUIPAMENTOS DE INFORMATICA
625612	CELULAR	150,00	120,00	20,0%	SALFER	EQUIPAMENTOS DE INFORMATICA
625613	CELULAR	150,00	120,00	20,0%	SALFER	EQUIPAMENTOS DE INFORMATICA
626150	CELULAR	150,00	120,00	20,0%	SALFER	EQUIPAMENTOS DE INFORMATICA
626151	CELULAR	150,00	120,00	20,0%	SALFER	EQUIPAMENTOS DE INFORMATICA
626152	CELULAR	150,00	120,00	20,0%	SALFER	EQUIPAMENTOS DE INFORMATICA
626153	CELULAR	150,00	120,00	20,0%	SALFER	EQUIPAMENTOS DE INFORMATICA
626154	CELULAR	150,00	120,00	20,0%	SALFER	EQUIPAMENTOS DE INFORMATICA
626155	CELULAR	150,00	120,00	20,0%	SALFER	EQUIPAMENTOS DE INFORMATICA
626156	CELULAR	150,00	120,00	20,0%	SALFER	EQUIPAMENTOS DE INFORMATICA
626157	CELULAR	150,00	120,00	20,0%	SALFER	EQUIPAMENTOS DE INFORMATICA
626158	CELULAR	150,00	120,00	20,0%	SALFER	EQUIPAMENTOS DE INFORMATICA
626159	CELULAR	150,00	120,00	20,0%	SALFER	EQUIPAMENTOS DE INFORMATICA
626160	CELULAR	150,00	120,00	20,0%	SALFER	EQUIPAMENTOS DE INFORMATICA
626161	CELULAR	150,00	120,00	20,0%	SALFER	EQUIPAMENTOS DE INFORMATICA
626162	CELULAR	150,00	120,00	20,0%	SALFER	EQUIPAMENTOS DE INFORMATICA
626163	CELULAR	150,00	120,00	20,0%	SALFER	EQUIPAMENTOS DE INFORMATICA
626164	CELULAR	150,00	120,00	20,0%	SALFER	EQUIPAMENTOS DE INFORMATICA
626165	CELULAR	150,00	120,00	20,0%	SALFER	EQUIPAMENTOS DE INFORMATICA
626166	CELULAR	150,00	120,00	20,0%	SALFER	EQUIPAMENTOS DE INFORMATICA
626167	CELULAR	150,00	120,00	20,0%	SALFER	EQUIPAMENTOS DE INFORMATICA
626168	CELULAR	150,00	120,00	20,0%	SALFER	EQUIPAMENTOS DE INFORMATICA
626169	CELULAR	150,00	120,00	20,0%	SALFER	EQUIPAMENTOS DE INFORMATICA
626170	CELULAR	150,00	120,00	20,0%	SALFER	EQUIPAMENTOS DE INFORMATICA
626171	CELULAR	150,00	120,00	20,0%	SALFER	EQUIPAMENTOS DE INFORMATICA
626172	CELULAR	150,00	120,00	20,0%	SALFER	EQUIPAMENTOS DE INFORMATICA
626173	CELULAR	150,00	120,00	20,0%	SALFER	EQUIPAMENTOS DE INFORMATICA
626174	CELULAR	150,00	120,00	20,0%	SALFER	EQUIPAMENTOS DE INFORMATICA
626175	CELULAR	150,00	120,00	20,0%	SALFER	EQUIPAMENTOS DE INFORMATICA
626176	CELULAR	150,00	120,00	20,0%	SALFER	EQUIPAMENTOS DE INFORMATICA
626177	CELULAR	150,00	120,00	20,0%	SALFER	EQUIPAMENTOS DE INFORMATICA
626178	CELULAR	150,00	120,00	20,0%	SALFER	EQUIPAMENTOS DE INFORMATICA
626179	CELULAR	150,00	120,00	20,0%	SALFER	EQUIPAMENTOS DE INFORMATICA
626180	CELULAR	150,00	120,00	20,0%	SALFER	EQUIPAMENTOS DE INFORMATICA
626181	CELULAR	150,00	120,00	20,0%	SALFER	EQUIPAMENTOS DE INFORMATICA
626182	CELULAR	150,00	120,00	20,0%	SALFER	EQUIPAMENTOS DE INFORMATICA
626183	CELULAR	150,00	120,00	20,0%	SALFER	EQUIPAMENTOS DE INFORMATICA
626184	CELULAR	150,00	120,00	20,0%	SALFER	EQUIPAMENTOS DE INFORMATICA
626185	CELULAR	150,00	120,00	20,0%	SALFER	EQUIPAMENTOS DE INFORMATICA
626186	CELULAR	150,00	120,00	20,0%	SALFER	EQUIPAMENTOS DE INFORMATICA
626187	CELULAR	150,00	120,00	20,0%	SALFER	EQUIPAMENTOS DE INFORMATICA
626188	CELULAR	150,00	120,00	20,0%	SALFER	EQUIPAMENTOS DE INFORMATICA
626189	CELULAR	150,00	120,00	20,0%	SALFER	EQUIPAMENTOS DE INFORMATICA
626190	CELULAR	150,00	120,00	20,0%	SALFER	EQUIPAMENTOS DE INFORMATICA
626191	CELULAR	150,00	120,00	20,0%	SALFER	EQUIPAMENTOS DE INFORMATICA
626192	CELULAR	150,00	120,00	20,0%	SALFER	EQUIPAMENTOS DE INFORMATICA
626193	CELULAR	150,00	120,00	20,0%	SALFER	EQUIPAMENTOS DE INFORMATICA
626194	CELULAR	150,00	120,00	20,0%	SALFER	EQUIPAMENTOS DE INFORMATICA
626195	CELULAR	150,00	120,00	20,0%	SALFER	EQUIPAMENTOS DE INFORMATICA
626196	CELULAR	150,00	120,00	20,0%	SALFER	EQUIPAMENTOS DE INFORMATICA
626197	CELULAR	150,00	120,00	20,0%	SALFER	EQUIPAMENTOS DE INFORMATICA
626198	CELULAR	150,00	120,00	20,0%	SALFER	EQUIPAMENTOS DE INFORMATICA
626199	CELULAR	150,00	120,00	20,0%	SALFER	EQUIPAMENTOS DE INFORMATICA
626200	CELULAR	150,00	120,00	20,0%	SALFER	EQUIPAMENTOS DE INFORMATICA
626201	CELULAR	150,00	120,00	20,0%	SALFER	EQUIPAMENTOS DE INFORMATICA
626202	CELULAR	150,00	120,00	20,0%	SALFER	EQUIPAMENTOS DE INFORMATICA
626203	CELULAR	150,00	120,00	20,0%	SALFER	EQUIPAMENTOS DE INFORMATICA
626204	CELULAR	150,00	120,00	20,0%	SALFER	EQUIPAMENTOS DE INFORMATICA
626205	CELULAR	150,00	120,00	20,0%	SALFER	EQUIPAMENTOS DE INFORMATICA

Este documento é cópia do original, assinado digitalmente por PATRICIA FERNANDES DA SILVA e Tribunal de Justica do Estado de Sao Paulo, protocolado em 13/10/2020 às 21:59 , sob o número WJM32041608380 3 .
Para conferir o original, acesse o site https://esaj.tjsp.jus.br/pastadigital/pg/abrirConferenciaDocumento.do, informe o processo 1070860-05.2020.8.26.0100 e código 9E138F7.

Código do Ativo	Descrição do Ativo	Valor reposição	Valor mercado	Depreciação	Book	Categoria
626206	CELULAR	150,00	120,00	20,0%	SALFER	EQUIPAMENTOS DE INFORMATICA
626207	CELULAR	150,00	120,00	20,0%	SALFER	EQUIPAMENTOS DE INFORMATICA
626208	CELULAR	150,00	120,00	20,0%	SALFER	EQUIPAMENTOS DE INFORMATICA
626209	CELULAR	150,00	120,00	20,0%	SALFER	EQUIPAMENTOS DE INFORMATICA
626210	CELULAR	150,00	120,00	20,0%	SALFER	EQUIPAMENTOS DE INFORMATICA
626211	CELULAR	150,00	120,00	20,0%	SALFER	EQUIPAMENTOS DE INFORMATICA
626212	CELULAR	150,00	120,00	20,0%	SALFER	EQUIPAMENTOS DE INFORMATICA
626213	CELULAR	150,00	120,00	20,0%	SALFER	EQUIPAMENTOS DE INFORMATICA
626214	CELULAR	150,00	120,00	20,0%	SALFER	EQUIPAMENTOS DE INFORMATICA
626215	CELULAR	150,00	120,00	20,0%	SALFER	EQUIPAMENTOS DE INFORMATICA
626216	CELULAR	150,00	120,00	20,0%	SALFER	EQUIPAMENTOS DE INFORMATICA
626217	CELULAR	150,00	120,00	20,0%	SALFER	EQUIPAMENTOS DE INFORMATICA
626218	CELULAR	150,00	120,00	20,0%	SALFER	EQUIPAMENTOS DE INFORMATICA
626219	CELULAR	150,00	120,00	20,0%	SALFER	EQUIPAMENTOS DE INFORMATICA
626220	CELULAR	150,00	120,00	20,0%	SALFER	EQUIPAMENTOS DE INFORMATICA
626221	CELULAR	150,00	120,00	20,0%	SALFER	EQUIPAMENTOS DE INFORMATICA
626222	CELULAR	150,00	120,00	20,0%	SALFER	EQUIPAMENTOS DE INFORMATICA
626223	CELULAR	150,00	120,00	20,0%	SALFER	EQUIPAMENTOS DE INFORMATICA
626224	CELULAR	150,00	120,00	20,0%	SALFER	EQUIPAMENTOS DE INFORMATICA
626225	CELULAR	150,00	120,00	20,0%	SALFER	EQUIPAMENTOS DE INFORMATICA
626226	CELULAR	150,00	120,00	20,0%	SALFER	EQUIPAMENTOS DE INFORMATICA
626227	CELULAR	150,00	120,00	20,0%	SALFER	EQUIPAMENTOS DE INFORMATICA
626228	CELULAR	150,00	120,00	20,0%	SALFER	EQUIPAMENTOS DE INFORMATICA
626229	CELULAR	150,00	120,00	20,0%	SALFER	EQUIPAMENTOS DE INFORMATICA
626230	CELULAR	150,00	120,00	20,0%	SALFER	EQUIPAMENTOS DE INFORMATICA
626231	CELULAR	150,00	120,00	20,0%	SALFER	EQUIPAMENTOS DE INFORMATICA
626232	CELULAR	150,00	120,00	20,0%	SALFER	EQUIPAMENTOS DE INFORMATICA
626233	CELULAR	150,00	120,00	20,0%	SALFER	EQUIPAMENTOS DE INFORMATICA
626234	CELULAR	150,00	120,00	20,0%	SALFER	EQUIPAMENTOS DE INFORMATICA
626235	CELULAR	150,00	120,00	20,0%	SALFER	EQUIPAMENTOS DE INFORMATICA
626236	CELULAR	150,00	120,00	20,0%	SALFER	EQUIPAMENTOS DE INFORMATICA
626237	CELULAR	150,00	120,00	20,0%	SALFER	EQUIPAMENTOS DE INFORMATICA
626238	CELULAR	150,00	120,00	20,0%	SALFER	EQUIPAMENTOS DE INFORMATICA
626239	CELULAR	150,00	120,00	20,0%	SALFER	EQUIPAMENTOS DE INFORMATICA
626240	CELULAR	150,00	120,00	20,0%	SALFER	EQUIPAMENTOS DE INFORMATICA
626241	CELULAR	150,00	120,00	20,0%	SALFER	EQUIPAMENTOS DE INFORMATICA
626242	CELULAR	150,00	120,00	20,0%	SALFER	EQUIPAMENTOS DE INFORMATICA
626243	CELULAR	150,00	120,00	20,0%	SALFER	EQUIPAMENTOS DE INFORMATICA
626244	CELULAR	150,00	120,00	20,0%	SALFER	EQUIPAMENTOS DE INFORMATICA
626245	CELULAR	150,00	120,00	20,0%	SALFER	EQUIPAMENTOS DE INFORMATICA
626246	CELULAR	150,00	120,00	20,0%	SALFER	EQUIPAMENTOS DE INFORMATICA
626247	CELULAR	150,00	120,00	20,0%	SALFER	EQUIPAMENTOS DE INFORMATICA
626248	CELULAR	150,00	120,00	20,0%	SALFER	EQUIPAMENTOS DE INFORMATICA
626249	CELULAR	150,00	120,00	20,0%	SALFER	EQUIPAMENTOS DE INFORMATICA
626250	CELULAR	150,00	120,00	20,0%	SALFER	EQUIPAMENTOS DE INFORMATICA
626251	CELULAR	150,00	120,00	20,0%	SALFER	EQUIPAMENTOS DE INFORMATICA
626252	CELULAR	150,00	120,00	20,0%	SALFER	EQUIPAMENTOS DE INFORMATICA
626253	CELULAR	150,00	120,00	20,0%	SALFER	EQUIPAMENTOS DE INFORMATICA
626254	CELULAR	150,00	120,00	20,0%	SALFER	EQUIPAMENTOS DE INFORMATICA
626255	CELULAR	150,00	120,00	20,0%	SALFER	EQUIPAMENTOS DE INFORMATICA
626256	CELULAR	150,00	120,00	20,0%	SALFER	EQUIPAMENTOS DE INFORMATICA
626257	CELULAR	150,00	120,00	20,0%	SALFER	EQUIPAMENTOS DE INFORMATICA
626258	CELULAR	150,00	120,00	20,0%	SALFER	EQUIPAMENTOS DE INFORMATICA
626259	CELULAR	150,00	120,00	20,0%	SALFER	EQUIPAMENTOS DE INFORMATICA
626260	CELULAR	150,00	120,00	20,0%	SALFER	EQUIPAMENTOS DE INFORMATICA
626261	CELULAR	150,00	120,00	20,0%	SALFER	EQUIPAMENTOS DE INFORMATICA
626262	CELULAR	150,00	120,00	20,0%	SALFER	EQUIPAMENTOS DE INFORMATICA
626263	CELULAR	150,00	120,00	20,0%	SALFER	EQUIPAMENTOS DE INFORMATICA
626264	CELULAR	150,00	120,00	20,0%	SALFER	EQUIPAMENTOS DE INFORMATICA
626265	CELULAR	150,00	120,00	20,0%	SALFER	EQUIPAMENTOS DE INFORMATICA
626266	CELULAR	150,00	120,00	20,0%	SALFER	EQUIPAMENTOS DE INFORMATICA
626267	CELULAR	150,00	120,00	20,0%	SALFER	EQUIPAMENTOS DE INFORMATICA

Este documento é cópia do original, assinado digitalmente por PATRICIA FERNANDES DA SILVA e Tribunal de Justica do Estado de Sao Paulo, protocolado em 13/10/2020 às 21:59 , sob o número WJM32041608380 3 .
Para conferir o original, acesse o site https://esaj.tjsp.jus.br/pastadigital/pg/abrirConferenciaDocumento.do, informe o processo 1070860-05.2020.8.26.0100 e código 9E138F7.

Código do Ativo	Descrição do Ativo	Valor reposição	Valor mercado	Depreciação	Book	Categoria
626268	CELULAR	150,00	120,00	20,0%	SALFER	EQUIPAMENTOS DE INFORMATICA
626269	CELULAR	150,00	120,00	20,0%	SALFER	EQUIPAMENTOS DE INFORMATICA
626270	CELULAR	150,00	120,00	20,0%	SALFER	EQUIPAMENTOS DE INFORMATICA
626271	CELULAR	150,00	120,00	20,0%	SALFER	EQUIPAMENTOS DE INFORMATICA
626272	CELULAR	150,00	120,00	20,0%	SALFER	EQUIPAMENTOS DE INFORMATICA
626273	CELULAR	150,00	120,00	20,0%	SALFER	EQUIPAMENTOS DE INFORMATICA
626274	CELULAR	150,00	120,00	20,0%	SALFER	EQUIPAMENTOS DE INFORMATICA
626275	CELULAR	150,00	120,00	20,0%	SALFER	EQUIPAMENTOS DE INFORMATICA
626276	CELULAR	150,00	120,00	20,0%	SALFER	EQUIPAMENTOS DE INFORMATICA
626277	CELULAR	150,00	120,00	20,0%	SALFER	EQUIPAMENTOS DE INFORMATICA
626278	CELULAR	150,00	120,00	20,0%	SALFER	EQUIPAMENTOS DE INFORMATICA
626279	CELULAR	150,00	120,00	20,0%	SALFER	EQUIPAMENTOS DE INFORMATICA
626310	CELULAR	150,00	120,00	20,0%	SALFER	EQUIPAMENTOS DE INFORMATICA
626311	CELULAR	150,00	120,00	20,0%	SALFER	EQUIPAMENTOS DE INFORMATICA
626312	CELULAR	150,00	120,00	20,0%	SALFER	EQUIPAMENTOS DE INFORMATICA
626313	CELULAR	150,00	120,00	20,0%	SALFER	EQUIPAMENTOS DE INFORMATICA
636930	CELULAR	150,00	120,00	20,0%	SALFER	EQUIPAMENTOS DE INFORMATICA
494490	CELULAR	150,00	120,00	20,0%	SALFER	EQUIPAMENTOS DE INFORMATICA
494491	CELULAR	150,00	120,00	20,0%	SALFER	EQUIPAMENTOS DE INFORMATICA
637303	CELULAR	150,00	120,00	20,0%	SALFER	EQUIPAMENTOS DE INFORMATICA
665588	CELULAR	150,00	120,00	20,0%	SALFER	EQUIPAMENTOS DE INFORMATICA
455572	CELULAR GALAXY WIN I8552	250,00	200,00	20,0%	SALFER	EQUIPAMENTOS TELEFONICOS
484256	CELULAR MOTOROLA MOTO X ILTE 32GB XT1097 PRETO	700,00	560,00	20,0%	SALFER	EQUIPAMENTOS TELEFONICOS
484257	CELULAR POSITIVO X400 DUAL PRETO	150,00	120,00	20,0%	SALFER	EQUIPAMENTOS TELEFONICOS
470905	CELULAR SAMSUNG	150,00	120,00	20,0%	SALFER	EQUIPAMENTOS TELEFONICOS
461124	CELULAR SAMSUNG GALAXY	150,00	120,00	20,0%	SALFER	EQUIPAMENTOS TELEFONICOS
461126	CELULAR SAMSUNG GALAXY	150,00	120,00	20,0%	SALFER	EQUIPAMENTOS TELEFONICOS
484670	CELULAR SAMSUNG GALAXY GRAN PRIME DUOS CINZA	350,00	280,00	20,0%	SALFER	EQUIPAMENTOS TELEFONICOS
484262	CELULAR SAMSUNG GALAXY GRAN PRIME DUOS CINZA	350,00	280,00	20,0%	SALFER	EQUIPAMENTOS TELEFONICOS
486553	CELULAR SAMSUNG GALAXY GRAN PRIME DUOS CINZA	350,00	280,00	20,0%	SALFER	EQUIPAMENTOS TELEFONICOS
484254	CELULAR SAMSUNG GALAXY GRAN PRIME DUOS TV BRANCO	350,00	280,00	20,0%	SALFER	EQUIPAMENTOS TELEFONICOS
468202	CELULAR SAMSUNG GALAXY POCKET	125,00	100,00	20,0%	SALFER	EQUIPAMENTOS TELEFONICOS
475043	CELULAR SAMSUNG GALAXY POCKET	125,00	100,00	20,0%	SALFER	EQUIPAMENTOS TELEFONICOS
468203	CELULAR SAMSUNG GALAXY POCKET	125,00	100,00	20,0%	SALFER	EQUIPAMENTOS TELEFONICOS
475039	CELULAR SAMSUNG GALAXY S5 DUOS DOURADO	450,00	360,00	20,0%	SALFER	EQUIPAMENTOS TELEFONICOS
478185	CELULAR SAMSUNG GALAXY S6	900,00	720,00	20,0%	SALFER	EQUIPAMENTOS TELEFONICOS
471206	CELULAR SAMSUNG GALAXY WIN	250,00	200,00	20,0%	SALFER	EQUIPAMENTOS TELEFONICOS
468081	CELULAR SAMSUNG GALAXY WIN	250,00	200,00	20,0%	SALFER	EQUIPAMENTOS TELEFONICOS
475042	CELULAR SAMSUNG WIN	250,00	200,00	20,0%	SALFER	EQUIPAMENTOS TELEFONICOS
468117	CELULAR SAMSUNG WIN I8552	250,00	200,00	20,0%	SALFER	EQUIPAMENTOS TELEFONICOS
468118	CELULAR SAMSUNG WIN I8552	250,00	200,00	20,0%	SALFER	EQUIPAMENTOS TELEFONICOS
473736	CENTRAL IMPACTA 68i (2TA+4RA)	1.370,00	1.096,00	20,0%	SALFER	EQUIPAMENTOS TELEFONICOS
627110	COLETOR DE DADOS	1.300,00	650,00	50,0%	SALFER	EQUIPAMENTOS DE INFORMATICA
627111	COLETOR DE DADOS	1.300,00	650,00	50,0%	SALFER	EQUIPAMENTOS DE INFORMATICA
627112	COLETOR DE DADOS	1.300,00	650,00	50,0%	SALFER	EQUIPAMENTOS DE INFORMATICA
627113	COLETOR DE DADOS	1.300,00	650,00	50,0%	SALFER	EQUIPAMENTOS DE INFORMATICA
657464	COLETOR DE DADOS MOTOROLA MC SERIE	850,00	425,00	50,0%	SALFER	EQUIPAMENTOS DE INFORMATICA
657465	COLETOR DE DADOS MOTOROLA MC SERIE	850,00	425,00	50,0%	SALFER	EQUIPAMENTOS DE INFORMATICA
657466	COLETOR DE DADOS MOTOROLA MC SERIE	850,00	425,00	50,0%	SALFER	EQUIPAMENTOS DE INFORMATICA
657467	COLETOR DE DADOS MOTOROLA MC SERIE	850,00	425,00	50,0%	SALFER	EQUIPAMENTOS DE INFORMATICA
657468	COLETOR DE DADOS MOTOROLA MC SERIE	850,00	425,00	50,0%	SALFER	EQUIPAMENTOS DE INFORMATICA
657469	COLETOR DE DADOS MOTOROLA MC SERIE	850,00	425,00	50,0%	SALFER	EQUIPAMENTOS DE INFORMATICA
657470	COLETOR DE DADOS MOTOROLA MC SERIE	850,00	425,00	50,0%	SALFER	EQUIPAMENTOS DE INFORMATICA
657471	COLETOR DE DADOS MOTOROLA MC SERIE	850,00	425,00	50,0%	SALFER	EQUIPAMENTOS DE INFORMATICA
657472	COLETOR DE DADOS MOTOROLA MC SERIE	850,00	425,00	50,0%	SALFER	EQUIPAMENTOS DE INFORMATICA
657473	COLETOR DE DADOS MOTOROLA MC SERIE	850,00	425,00	50,0%	SALFER	EQUIPAMENTOS DE INFORMATICA
636052	COLETOR DE DADOS SYMBOL MC3090G	850,00	425,00	50,0%	SALFER	EQUIPAMENTOS DE INFORMATICA
636053	COLETOR DE DADOS SYMBOL MC3090G	850,00	425,00	50,0%	SALFER	EQUIPAMENTOS DE INFORMATICA
636054	COLETOR DE DADOS SYMBOL MC3090G	850,00	425,00	50,0%	SALFER	EQUIPAMENTOS DE INFORMATICA
636055	COLETOR DE DADOS SYMBOL MC3090G	850,00	425,00	50,0%	SALFER	EQUIPAMENTOS DE INFORMATICA
636056	COLETOR DE DADOS SYMBOL MC3090G	850,00	425,00	50,0%	SALFER	EQUIPAMENTOS DE INFORMATICA
666788	COLETOR MOTOROLA MC3190	1.200,00	960,00	20,0%	SALFER	EQUIPAMENTOS DE INFORMATICA

Este documento é cópia do original, assinado digitalmente por PATRICIA FERNANDES DA SILVA e Tribunal de Justica do Estado de Sao Paulo, protocolado em 13/10/2020 às 21:59 , sob o número WJM32041608380 3 .
Para conferir o original, acesse o site https://esaj.tjsp.jus.br/pastadigital/pg/abrirConferenciaDocumento.do, informe o processo 1070860-05.2020.8.26.0100 e código 9E138F7.

Código do Ativo	Descrição do Ativo	Valor reposição	Valor mercado	Depreciação	Book	Categoria
666789	COLETOR MOTOROLA MC3190	1.200,00	960,00	20,0%	SALFER	EQUIPAMENTOS DE INFORMATICA
667334	COLETOR MOTOROLA MC9090	850,00	680,00	20,0%	SALFER	EQUIPAMENTOS DE INFORMATICA
667335	COLETOR MOTOROLA MC9090	850,00	680,00	20,0%	SALFER	EQUIPAMENTOS DE INFORMATICA
667336	COLETOR MOTOROLA MC9090	850,00	680,00	20,0%	SALFER	EQUIPAMENTOS DE INFORMATICA
667337	COLETOR MOTOROLA MC9090	850,00	680,00	20,0%	SALFER	EQUIPAMENTOS DE INFORMATICA
667338	COLETOR MOTOROLA MC9090	850,00	680,00	20,0%	SALFER	EQUIPAMENTOS DE INFORMATICA
667339	COLETOR MOTOROLA MC9090	850,00	680,00	20,0%	SALFER	EQUIPAMENTOS DE INFORMATICA
667340	COLETOR MOTOROLA MC9090	850,00	680,00	20,0%	SALFER	EQUIPAMENTOS DE INFORMATICA
627115	CPU - DESKTOP	600,00	240,00	60,0%	SALFER	EQUIPAMENTOS DE INFORMATICA
627114	CPU - DESKTOP	600,00	240,00	60,0%	SALFER	EQUIPAMENTOS DE INFORMATICA
625587	CPU - DESKTOP	600,00	240,00	60,0%	SALFER	EQUIPAMENTOS DE INFORMATICA
625597	CPU - DESKTOP	600,00	240,00	60,0%	SALFER	EQUIPAMENTOS DE INFORMATICA
625616	CPU - DESKTOP	600,00	240,00	60,0%	SALFER	EQUIPAMENTOS DE INFORMATICA
625624	CPU - DESKTOP	600,00	240,00	60,0%	SALFER	EQUIPAMENTOS DE INFORMATICA
625627	CPU - DESKTOP	600,00	240,00	60,0%	SALFER	EQUIPAMENTOS DE INFORMATICA
625628	CPU - DESKTOP	600,00	240,00	60,0%	SALFER	EQUIPAMENTOS DE INFORMATICA
625629	CPU - DESKTOP	600,00	240,00	60,0%	SALFER	EQUIPAMENTOS DE INFORMATICA
625631	CPU - DESKTOP	600,00	240,00	60,0%	SALFER	EQUIPAMENTOS DE INFORMATICA
625636	CPU - DESKTOP	600,00	240,00	60,0%	SALFER	EQUIPAMENTOS DE INFORMATICA
625638	CPU - DESKTOP	600,00	240,00	60,0%	SALFER	EQUIPAMENTOS DE INFORMATICA
625642	CPU - DESKTOP	600,00	240,00	60,0%	SALFER	EQUIPAMENTOS DE INFORMATICA
625644	CPU - DESKTOP	600,00	240,00	60,0%	SALFER	EQUIPAMENTOS DE INFORMATICA
625649	CPU - DESKTOP	600,00	240,00	60,0%	SALFER	EQUIPAMENTOS DE INFORMATICA
625652	CPU - DESKTOP	600,00	240,00	60,0%	SALFER	EQUIPAMENTOS DE INFORMATICA
625653	CPU - DESKTOP	600,00	240,00	60,0%	SALFER	EQUIPAMENTOS DE INFORMATICA
625656	CPU - DESKTOP	600,00	240,00	60,0%	SALFER	EQUIPAMENTOS DE INFORMATICA
625657	CPU - DESKTOP	600,00	240,00	60,0%	SALFER	EQUIPAMENTOS DE INFORMATICA
625658	CPU - DESKTOP	600,00	240,00	60,0%	SALFER	EQUIPAMENTOS DE INFORMATICA
625663	CPU - DESKTOP	600,00	240,00	60,0%	SALFER	EQUIPAMENTOS DE INFORMATICA
625667	CPU - DESKTOP	600,00	240,00	60,0%	SALFER	EQUIPAMENTOS DE INFORMATICA
625672	CPU - DESKTOP	600,00	240,00	60,0%	SALFER	EQUIPAMENTOS DE INFORMATICA
625675	CPU - DESKTOP	600,00	240,00	60,0%	SALFER	EQUIPAMENTOS DE INFORMATICA
625676	CPU - DESKTOP	600,00	240,00	60,0%	SALFER	EQUIPAMENTOS DE INFORMATICA
625677	CPU - DESKTOP	600,00	240,00	60,0%	SALFER	EQUIPAMENTOS DE INFORMATICA
625679	CPU - DESKTOP	600,00	240,00	60,0%	SALFER	EQUIPAMENTOS DE INFORMATICA
626072	CPU - DESKTOP	600,00	240,00	60,0%	SALFER	EQUIPAMENTOS DE INFORMATICA
626086	CPU - DESKTOP	600,00	240,00	60,0%	SALFER	EQUIPAMENTOS DE INFORMATICA
626088	CPU - DESKTOP	600,00	240,00	60,0%	SALFER	EQUIPAMENTOS DE INFORMATICA
626107	CPU - DESKTOP	600,00	240,00	60,0%	SALFER	EQUIPAMENTOS DE INFORMATICA
626108	CPU - DESKTOP	600,00	240,00	60,0%	SALFER	EQUIPAMENTOS DE INFORMATICA
626109	CPU - DESKTOP	600,00	240,00	60,0%	SALFER	EQUIPAMENTOS DE INFORMATICA
626111	CPU - DESKTOP	600,00	240,00	60,0%	SALFER	EQUIPAMENTOS DE INFORMATICA
626115	CPU - DESKTOP	600,00	240,00	60,0%	SALFER	EQUIPAMENTOS DE INFORMATICA
626117	CPU - DESKTOP	600,00	240,00	60,0%	SALFER	EQUIPAMENTOS DE INFORMATICA
626120	CPU - DESKTOP	600,00	240,00	60,0%	SALFER	EQUIPAMENTOS DE INFORMATICA
626122	CPU - DESKTOP	600,00	240,00	60,0%	SALFER	EQUIPAMENTOS DE INFORMATICA
626126	CPU - DESKTOP	600,00	240,00	60,0%	SALFER	EQUIPAMENTOS DE INFORMATICA
626127	CPU - DESKTOP	600,00	240,00	60,0%	SALFER	EQUIPAMENTOS DE INFORMATICA
626130	CPU - DESKTOP	600,00	240,00	60,0%	SALFER	EQUIPAMENTOS DE INFORMATICA
626131	CPU - DESKTOP	600,00	240,00	60,0%	SALFER	EQUIPAMENTOS DE INFORMATICA
626133	CPU - DESKTOP	600,00	240,00	60,0%	SALFER	EQUIPAMENTOS DE INFORMATICA
626134	CPU - DESKTOP	600,00	240,00	60,0%	SALFER	EQUIPAMENTOS DE INFORMATICA
626136	CPU - DESKTOP	600,00	240,00	60,0%	SALFER	EQUIPAMENTOS DE INFORMATICA
626137	CPU - DESKTOP	600,00	240,00	60,0%	SALFER	EQUIPAMENTOS DE INFORMATICA
626139	CPU - DESKTOP	600,00	240,00	60,0%	SALFER	EQUIPAMENTOS DE INFORMATICA
626142	CPU - DESKTOP	600,00	240,00	60,0%	SALFER	EQUIPAMENTOS DE INFORMATICA
626146	CPU - DESKTOP	600,00	240,00	60,0%	SALFER	EQUIPAMENTOS DE INFORMATICA
626147	CPU - DESKTOP	600,00	240,00	60,0%	SALFER	EQUIPAMENTOS DE INFORMATICA
627045	CPU - DESKTOP	600,00	240,00	60,0%	SALFER	EQUIPAMENTOS DE INFORMATICA
627048	CPU - DESKTOP	600,00	240,00	60,0%	SALFER	EQUIPAMENTOS DE INFORMATICA
627058	CPU - DESKTOP	600,00	240,00	60,0%	SALFER	EQUIPAMENTOS DE INFORMATICA
627060	CPU - DESKTOP	600,00	240,00	60,0%	SALFER	EQUIPAMENTOS DE INFORMATICA

Este documento é cópia do original, assinado digitalmente por PATRICIA FERNANDES DA SILVA e Tribunal de Justica do Estado de Sao Paulo, protocolado em 13/10/2020 às 21:59 , sob o número WJM32041608380 3 .
Para conferir o original, acesse o site https://esaj.tjsp.jus.br/pastadigital/pg/abrirConferenciaDocumento.do, informe o processo 1070860-05.2020.8.26.0100 e código 9E138F7.

Código do Ativo	Descrição do Ativo	Valor reposição	Valor mercado	Depreciação	Book	Categoria
627072	CPU - DESKTOP	600,00	240,00	60,0%	SALFER	EQUIPAMENTOS DE INFORMATICA
627074	CPU - DESKTOP	600,00	240,00	60,0%	SALFER	EQUIPAMENTOS DE INFORMATICA
627075	CPU - DESKTOP	600,00	240,00	60,0%	SALFER	EQUIPAMENTOS DE INFORMATICA
627079	CPU - DESKTOP	600,00	240,00	60,0%	SALFER	EQUIPAMENTOS DE INFORMATICA
627081	CPU - DESKTOP	600,00	240,00	60,0%	SALFER	EQUIPAMENTOS DE INFORMATICA
627086	CPU - DESKTOP	600,00	240,00	60,0%	SALFER	EQUIPAMENTOS DE INFORMATICA
627088	CPU - DESKTOP	600,00	240,00	60,0%	SALFER	EQUIPAMENTOS DE INFORMATICA
627089	CPU - DESKTOP	600,00	240,00	60,0%	SALFER	EQUIPAMENTOS DE INFORMATICA
627092	CPU - DESKTOP	600,00	240,00	60,0%	SALFER	EQUIPAMENTOS DE INFORMATICA
627615	CPU - DESKTOP	600,00	240,00	60,0%	SALFER	EQUIPAMENTOS DE INFORMATICA
627628	CPU - DESKTOP	600,00	240,00	60,0%	SALFER	EQUIPAMENTOS DE INFORMATICA
627629	CPU - DESKTOP	600,00	240,00	60,0%	SALFER	EQUIPAMENTOS DE INFORMATICA
627704	CPU - DESKTOP	600,00	240,00	60,0%	SALFER	EQUIPAMENTOS DE INFORMATICA
627711	CPU - DESKTOP	600,00	240,00	60,0%	SALFER	EQUIPAMENTOS DE INFORMATICA
627723	CPU - DESKTOP	600,00	240,00	60,0%	SALFER	EQUIPAMENTOS DE INFORMATICA
627742	CPU - DESKTOP	600,00	240,00	60,0%	SALFER	EQUIPAMENTOS DE INFORMATICA
629693	CPU - DESKTOP	600,00	240,00	60,0%	SALFER	EQUIPAMENTOS DE INFORMATICA
629701	CPU - DESKTOP	600,00	240,00	60,0%	SALFER	EQUIPAMENTOS DE INFORMATICA
629705	CPU - DESKTOP	600,00	240,00	60,0%	SALFER	EQUIPAMENTOS DE INFORMATICA
629709	CPU - DESKTOP	600,00	240,00	60,0%	SALFER	EQUIPAMENTOS DE INFORMATICA
629710	CPU - DESKTOP	600,00	240,00	60,0%	SALFER	EQUIPAMENTOS DE INFORMATICA
629713	CPU - DESKTOP	600,00	240,00	60,0%	SALFER	EQUIPAMENTOS DE INFORMATICA
629719	CPU - DESKTOP	600,00	240,00	60,0%	SALFER	EQUIPAMENTOS DE INFORMATICA
629723	CPU - DESKTOP	600,00	240,00	60,0%	SALFER	EQUIPAMENTOS DE INFORMATICA
629725	CPU - DESKTOP	600,00	240,00	60,0%	SALFER	EQUIPAMENTOS DE INFORMATICA
629726	CPU - DESKTOP	600,00	240,00	60,0%	SALFER	EQUIPAMENTOS DE INFORMATICA
629727	CPU - DESKTOP	600,00	240,00	60,0%	SALFER	EQUIPAMENTOS DE INFORMATICA
629729	CPU - DESKTOP	600,00	240,00	60,0%	SALFER	EQUIPAMENTOS DE INFORMATICA
629730	CPU - DESKTOP	600,00	240,00	60,0%	SALFER	EQUIPAMENTOS DE INFORMATICA
629732	CPU - DESKTOP	600,00	240,00	60,0%	SALFER	EQUIPAMENTOS DE INFORMATICA
629739	CPU - DESKTOP	600,00	240,00	60,0%	SALFER	EQUIPAMENTOS DE INFORMATICA
629740	CPU - DESKTOP	600,00	240,00	60,0%	SALFER	EQUIPAMENTOS DE INFORMATICA
629745	CPU - DESKTOP	600,00	240,00	60,0%	SALFER	EQUIPAMENTOS DE INFORMATICA
629746	CPU - DESKTOP	600,00	240,00	60,0%	SALFER	EQUIPAMENTOS DE INFORMATICA
629750	CPU - DESKTOP	600,00	240,00	60,0%	SALFER	EQUIPAMENTOS DE INFORMATICA
629752	CPU - DESKTOP	600,00	240,00	60,0%	SALFER	EQUIPAMENTOS DE INFORMATICA
629755	CPU - DESKTOP	600,00	240,00	60,0%	SALFER	EQUIPAMENTOS DE INFORMATICA
629760	CPU - DESKTOP	600,00	240,00	60,0%	SALFER	EQUIPAMENTOS DE INFORMATICA
629765	CPU - DESKTOP	600,00	240,00	60,0%	SALFER	EQUIPAMENTOS DE INFORMATICA
629766	CPU - DESKTOP	600,00	240,00	60,0%	SALFER	EQUIPAMENTOS DE INFORMATICA
629768	CPU - DESKTOP	600,00	240,00	60,0%	SALFER	EQUIPAMENTOS DE INFORMATICA
629770	CPU - DESKTOP	600,00	240,00	60,0%	SALFER	EQUIPAMENTOS DE INFORMATICA
629773	CPU - DESKTOP	600,00	240,00	60,0%	SALFER	EQUIPAMENTOS DE INFORMATICA
629775	CPU - DESKTOP	600,00	240,00	60,0%	SALFER	EQUIPAMENTOS DE INFORMATICA
625632	CPU - DESKTOP	600,00	240,00	60,0%	SALFER	EQUIPAMENTOS DE INFORMATICA
625647	CPU - DESKTOP	600,00	240,00	60,0%	SALFER	EQUIPAMENTOS DE INFORMATICA
625650	CPU - DESKTOP	600,00	240,00	60,0%	SALFER	EQUIPAMENTOS DE INFORMATICA
625654	CPU - DESKTOP	600,00	240,00	60,0%	SALFER	EQUIPAMENTOS DE INFORMATICA
625659	CPU - DESKTOP	600,00	240,00	60,0%	SALFER	EQUIPAMENTOS DE INFORMATICA
626030	CPU - DESKTOP	600,00	240,00	60,0%	SALFER	EQUIPAMENTOS DE INFORMATICA
626034	CPU - DESKTOP	600,00	240,00	60,0%	SALFER	EQUIPAMENTOS DE INFORMATICA
626038	CPU - DESKTOP	600,00	240,00	60,0%	SALFER	EQUIPAMENTOS DE INFORMATICA
626049	CPU - DESKTOP	600,00	240,00	60,0%	SALFER	EQUIPAMENTOS DE INFORMATICA
626070	CPU - DESKTOP	600,00	240,00	60,0%	SALFER	EQUIPAMENTOS DE INFORMATICA
626084	CPU - DESKTOP	600,00	240,00	60,0%	SALFER	EQUIPAMENTOS DE INFORMATICA
626113	CPU - DESKTOP	600,00	240,00	60,0%	SALFER	EQUIPAMENTOS DE INFORMATICA
626118	CPU - DESKTOP	600,00	240,00	60,0%	SALFER	EQUIPAMENTOS DE INFORMATICA
626135	CPU - DESKTOP	600,00	240,00	60,0%	SALFER	EQUIPAMENTOS DE INFORMATICA
626149	CPU - DESKTOP	600,00	240,00	60,0%	SALFER	EQUIPAMENTOS DE INFORMATICA
627063	CPU - DESKTOP	600,00	240,00	60,0%	SALFER	EQUIPAMENTOS DE INFORMATICA
627073	CPU - DESKTOP	600,00	240,00	60,0%	SALFER	EQUIPAMENTOS DE INFORMATICA
627076	CPU - DESKTOP	600,00	240,00	60,0%	SALFER	EQUIPAMENTOS DE INFORMATICA

Este documento é cópia do original, assinado digitalmente por PATRICIA FERNANDES DA SILVA e Tribunal de Justica do Estado de Sao Paulo, protocolado em 13/10/2020 às 21:59 , sob o número WJM32041608380 3 .
Para conferir o original, acesse o site https://esaj.tjsp.jus.br/pastadigital/pg/abrirConferenciaDocumento.do, informe o processo 1070860-05.2020.8.26.0100 e código 9E138F7.

Código do Ativo	Descrição do Ativo	Valor reposição	Valor mercado	Depreciação	Book	Categoria
627620	CPU - DESKTOP	600,00	240,00	60,0%	SALFER	EQUIPAMENTOS DE INFORMATICA
627621	CPU - DESKTOP	600,00	240,00	60,0%	SALFER	EQUIPAMENTOS DE INFORMATICA
627698	CPU - DESKTOP	600,00	240,00	60,0%	SALFER	EQUIPAMENTOS DE INFORMATICA
627705	CPU - DESKTOP	600,00	240,00	60,0%	SALFER	EQUIPAMENTOS DE INFORMATICA
627707	CPU - DESKTOP	600,00	240,00	60,0%	SALFER	EQUIPAMENTOS DE INFORMATICA
627719	CPU - DESKTOP	600,00	240,00	60,0%	SALFER	EQUIPAMENTOS DE INFORMATICA
627724	CPU - DESKTOP	600,00	240,00	60,0%	SALFER	EQUIPAMENTOS DE INFORMATICA
627727	CPU - DESKTOP	600,00	240,00	60,0%	SALFER	EQUIPAMENTOS DE INFORMATICA
627729	CPU - DESKTOP	600,00	240,00	60,0%	SALFER	EQUIPAMENTOS DE INFORMATICA
627730	CPU - DESKTOP	600,00	240,00	60,0%	SALFER	EQUIPAMENTOS DE INFORMATICA
629680	CPU - DESKTOP	600,00	240,00	60,0%	SALFER	EQUIPAMENTOS DE INFORMATICA
629724	CPU - DESKTOP	600,00	240,00	60,0%	SALFER	EQUIPAMENTOS DE INFORMATICA
629744	CPU - DESKTOP	600,00	240,00	60,0%	SALFER	EQUIPAMENTOS DE INFORMATICA
625574	CPU - DESKTOP	600,00	240,00	60,0%	SALFER	EQUIPAMENTOS DE INFORMATICA
625630	CPU - DESKTOP	600,00	240,00	60,0%	SALFER	EQUIPAMENTOS DE INFORMATICA
625635	CPU - DESKTOP	600,00	240,00	60,0%	SALFER	EQUIPAMENTOS DE INFORMATICA
625637	CPU - DESKTOP	600,00	240,00	60,0%	SALFER	EQUIPAMENTOS DE INFORMATICA
625662	CPU - DESKTOP	600,00	240,00	60,0%	SALFER	EQUIPAMENTOS DE INFORMATICA
625666	CPU - DESKTOP	600,00	240,00	60,0%	SALFER	EQUIPAMENTOS DE INFORMATICA
625669	CPU - DESKTOP	600,00	240,00	60,0%	SALFER	EQUIPAMENTOS DE INFORMATICA
625670	CPU - DESKTOP	600,00	240,00	60,0%	SALFER	EQUIPAMENTOS DE INFORMATICA
625671	CPU - DESKTOP	600,00	240,00	60,0%	SALFER	EQUIPAMENTOS DE INFORMATICA
625674	CPU - DESKTOP	600,00	240,00	60,0%	SALFER	EQUIPAMENTOS DE INFORMATICA
625678	CPU - DESKTOP	600,00	240,00	60,0%	SALFER	EQUIPAMENTOS DE INFORMATICA
625817	CPU - DESKTOP	600,00	240,00	60,0%	SALFER	EQUIPAMENTOS DE INFORMATICA
625829	CPU - DESKTOP	600,00	240,00	60,0%	SALFER	EQUIPAMENTOS DE INFORMATICA
625838	CPU - DESKTOP	600,00	240,00	60,0%	SALFER	EQUIPAMENTOS DE INFORMATICA
625840	CPU - DESKTOP	600,00	240,00	60,0%	SALFER	EQUIPAMENTOS DE INFORMATICA
626031	CPU - DESKTOP	600,00	240,00	60,0%	SALFER	EQUIPAMENTOS DE INFORMATICA
626040	CPU - DESKTOP	600,00	240,00	60,0%	SALFER	EQUIPAMENTOS DE INFORMATICA
626046	CPU - DESKTOP	600,00	240,00	60,0%	SALFER	EQUIPAMENTOS DE INFORMATICA
626080	CPU - DESKTOP	600,00	240,00	60,0%	SALFER	EQUIPAMENTOS DE INFORMATICA
626129	CPU - DESKTOP	600,00	240,00	60,0%	SALFER	EQUIPAMENTOS DE INFORMATICA
626138	CPU - DESKTOP	600,00	240,00	60,0%	SALFER	EQUIPAMENTOS DE INFORMATICA
627065	CPU - DESKTOP	600,00	240,00	60,0%	SALFER	EQUIPAMENTOS DE INFORMATICA
627084	CPU - DESKTOP	600,00	240,00	60,0%	SALFER	EQUIPAMENTOS DE INFORMATICA
627616	CPU - DESKTOP	600,00	240,00	60,0%	SALFER	EQUIPAMENTOS DE INFORMATICA
627623	CPU - DESKTOP	600,00	240,00	60,0%	SALFER	EQUIPAMENTOS DE INFORMATICA
627624	CPU - DESKTOP	600,00	240,00	60,0%	SALFER	EQUIPAMENTOS DE INFORMATICA
627626	CPU - DESKTOP	600,00	240,00	60,0%	SALFER	EQUIPAMENTOS DE INFORMATICA
627630	CPU - DESKTOP	600,00	240,00	60,0%	SALFER	EQUIPAMENTOS DE INFORMATICA
627699	CPU - DESKTOP	600,00	240,00	60,0%	SALFER	EQUIPAMENTOS DE INFORMATICA
627700	CPU - DESKTOP	600,00	240,00	60,0%	SALFER	EQUIPAMENTOS DE INFORMATICA
627706	CPU - DESKTOP	600,00	240,00	60,0%	SALFER	EQUIPAMENTOS DE INFORMATICA
627714	CPU - DESKTOP	600,00	240,00	60,0%	SALFER	EQUIPAMENTOS DE INFORMATICA
627717	CPU - DESKTOP	600,00	240,00	60,0%	SALFER	EQUIPAMENTOS DE INFORMATICA
627718	CPU - DESKTOP	600,00	240,00	60,0%	SALFER	EQUIPAMENTOS DE INFORMATICA
629689	CPU - DESKTOP	600,00	240,00	60,0%	SALFER	EQUIPAMENTOS DE INFORMATICA
629694	CPU - DESKTOP	600,00	240,00	60,0%	SALFER	EQUIPAMENTOS DE INFORMATICA
629711	CPU - DESKTOP	600,00	240,00	60,0%	SALFER	EQUIPAMENTOS DE INFORMATICA
629712	CPU - DESKTOP	600,00	240,00	60,0%	SALFER	EQUIPAMENTOS DE INFORMATICA
629714	CPU - DESKTOP	600,00	240,00	60,0%	SALFER	EQUIPAMENTOS DE INFORMATICA
629720	CPU - DESKTOP	600,00	240,00	60,0%	SALFER	EQUIPAMENTOS DE INFORMATICA
629721	CPU - DESKTOP	600,00	240,00	60,0%	SALFER	EQUIPAMENTOS DE INFORMATICA
629735	CPU - DESKTOP	600,00	240,00	60,0%	SALFER	EQUIPAMENTOS DE INFORMATICA
629736	CPU - DESKTOP	600,00	240,00	60,0%	SALFER	EQUIPAMENTOS DE INFORMATICA
629749	CPU - DESKTOP	600,00	240,00	60,0%	SALFER	EQUIPAMENTOS DE INFORMATICA
629753	CPU - DESKTOP	600,00	240,00	60,0%	SALFER	EQUIPAMENTOS DE INFORMATICA
629754	CPU - DESKTOP	600,00	240,00	60,0%	SALFER	EQUIPAMENTOS DE INFORMATICA
629762	CPU - DESKTOP	600,00	240,00	60,0%	SALFER	EQUIPAMENTOS DE INFORMATICA
629771	CPU - DESKTOP	600,00	240,00	60,0%	SALFER	EQUIPAMENTOS DE INFORMATICA
625575	CPU - DESKTOP	600,00	240,00	60,0%	SALFER	EQUIPAMENTOS DE INFORMATICA

Este documento é cópia do original, assinado digitalmente por PATRICIA FERNANDES DA SILVA e Tribunal de Justica do Estado de Sao Paulo, protocolado em 13/10/2020 às 21:59 , sob o número WJM32041608380 3 .
Para conferir o original, acesse o site https://esaj.tjsp.jus.br/pastadigital/pg/abrirConferenciaDocumento.do, informe o processo 1070860-05.2020.8.26.0100 e código 9E138F7.

Código do Ativo	Descrição do Ativo	Valor reposição	Valor mercado	Depreciação	Book	Categoria
625599	CPU - DESKTOP	600,00	240,00	60,0%	SALFER	EQUIPAMENTOS DE INFORMATICA
625602	CPU - DESKTOP	600,00	240,00	60,0%	SALFER	EQUIPAMENTOS DE INFORMATICA
625618	CPU - DESKTOP	600,00	240,00	60,0%	SALFER	EQUIPAMENTOS DE INFORMATICA
625623	CPU - DESKTOP	600,00	240,00	60,0%	SALFER	EQUIPAMENTOS DE INFORMATICA
625634	CPU - DESKTOP	600,00	240,00	60,0%	SALFER	EQUIPAMENTOS DE INFORMATICA
625651	CPU - DESKTOP	600,00	240,00	60,0%	SALFER	EQUIPAMENTOS DE INFORMATICA
625655	CPU - DESKTOP	600,00	240,00	60,0%	SALFER	EQUIPAMENTOS DE INFORMATICA
625673	CPU - DESKTOP	600,00	240,00	60,0%	SALFER	EQUIPAMENTOS DE INFORMATICA
625680	CPU - DESKTOP	600,00	240,00	60,0%	SALFER	EQUIPAMENTOS DE INFORMATICA
625820	CPU - DESKTOP	600,00	240,00	60,0%	SALFER	EQUIPAMENTOS DE INFORMATICA
625821	CPU - DESKTOP	600,00	240,00	60,0%	SALFER	EQUIPAMENTOS DE INFORMATICA
625822	CPU - DESKTOP	600,00	240,00	60,0%	SALFER	EQUIPAMENTOS DE INFORMATICA
625823	CPU - DESKTOP	600,00	240,00	60,0%	SALFER	EQUIPAMENTOS DE INFORMATICA
625827	CPU - DESKTOP	600,00	240,00	60,0%	SALFER	EQUIPAMENTOS DE INFORMATICA
625831	CPU - DESKTOP	600,00	240,00	60,0%	SALFER	EQUIPAMENTOS DE INFORMATICA
625832	CPU - DESKTOP	600,00	240,00	60,0%	SALFER	EQUIPAMENTOS DE INFORMATICA
625833	CPU - DESKTOP	600,00	240,00	60,0%	SALFER	EQUIPAMENTOS DE INFORMATICA
625834	CPU - DESKTOP	600,00	240,00	60,0%	SALFER	EQUIPAMENTOS DE INFORMATICA
625835	CPU - DESKTOP	600,00	240,00	60,0%	SALFER	EQUIPAMENTOS DE INFORMATICA
625836	CPU - DESKTOP	600,00	240,00	60,0%	SALFER	EQUIPAMENTOS DE INFORMATICA
625842	CPU - DESKTOP	600,00	240,00	60,0%	SALFER	EQUIPAMENTOS DE INFORMATICA
625843	CPU - DESKTOP	600,00	240,00	60,0%	SALFER	EQUIPAMENTOS DE INFORMATICA
626032	CPU - DESKTOP	600,00	240,00	60,0%	SALFER	EQUIPAMENTOS DE INFORMATICA
626033	CPU - DESKTOP	600,00	240,00	60,0%	SALFER	EQUIPAMENTOS DE INFORMATICA
626037	CPU - DESKTOP	600,00	240,00	60,0%	SALFER	EQUIPAMENTOS DE INFORMATICA
626041	CPU - DESKTOP	600,00	240,00	60,0%	SALFER	EQUIPAMENTOS DE INFORMATICA
626045	CPU - DESKTOP	600,00	240,00	60,0%	SALFER	EQUIPAMENTOS DE INFORMATICA
626047	CPU - DESKTOP	600,00	240,00	60,0%	SALFER	EQUIPAMENTOS DE INFORMATICA
626052	CPU - DESKTOP	600,00	240,00	60,0%	SALFER	EQUIPAMENTOS DE INFORMATICA
626067	CPU - DESKTOP	600,00	240,00	60,0%	SALFER	EQUIPAMENTOS DE INFORMATICA
626068	CPU - DESKTOP	600,00	240,00	60,0%	SALFER	EQUIPAMENTOS DE INFORMATICA
626069	CPU - DESKTOP	600,00	240,00	60,0%	SALFER	EQUIPAMENTOS DE INFORMATICA
626074	CPU - DESKTOP	600,00	240,00	60,0%	SALFER	EQUIPAMENTOS DE INFORMATICA
626078	CPU - DESKTOP	600,00	240,00	60,0%	SALFER	EQUIPAMENTOS DE INFORMATICA
626079	CPU - DESKTOP	600,00	240,00	60,0%	SALFER	EQUIPAMENTOS DE INFORMATICA
626082	CPU - DESKTOP	600,00	240,00	60,0%	SALFER	EQUIPAMENTOS DE INFORMATICA
626085	CPU - DESKTOP	600,00	240,00	60,0%	SALFER	EQUIPAMENTOS DE INFORMATICA
626087	CPU - DESKTOP	600,00	240,00	60,0%	SALFER	EQUIPAMENTOS DE INFORMATICA
626089	CPU - DESKTOP	600,00	240,00	60,0%	SALFER	EQUIPAMENTOS DE INFORMATICA
626112	CPU - DESKTOP	600,00	240,00	60,0%	SALFER	EQUIPAMENTOS DE INFORMATICA
626114	CPU - DESKTOP	600,00	240,00	60,0%	SALFER	EQUIPAMENTOS DE INFORMATICA
626119	CPU - DESKTOP	600,00	240,00	60,0%	SALFER	EQUIPAMENTOS DE INFORMATICA
626124	CPU - DESKTOP	600,00	240,00	60,0%	SALFER	EQUIPAMENTOS DE INFORMATICA
626128	CPU - DESKTOP	600,00	240,00	60,0%	SALFER	EQUIPAMENTOS DE INFORMATICA
626132	CPU - DESKTOP	600,00	240,00	60,0%	SALFER	EQUIPAMENTOS DE INFORMATICA
626140	CPU - DESKTOP	600,00	240,00	60,0%	SALFER	EQUIPAMENTOS DE INFORMATICA
626143	CPU - DESKTOP	600,00	240,00	60,0%	SALFER	EQUIPAMENTOS DE INFORMATICA
626144	CPU - DESKTOP	600,00	240,00	60,0%	SALFER	EQUIPAMENTOS DE INFORMATICA
626145	CPU - DESKTOP	600,00	240,00	60,0%	SALFER	EQUIPAMENTOS DE INFORMATICA
627047	CPU - DESKTOP	600,00	240,00	60,0%	SALFER	EQUIPAMENTOS DE INFORMATICA
627049	CPU - DESKTOP	600,00	240,00	60,0%	SALFER	EQUIPAMENTOS DE INFORMATICA
627051	CPU - DESKTOP	600,00	240,00	60,0%	SALFER	EQUIPAMENTOS DE INFORMATICA
627052	CPU - DESKTOP	600,00	240,00	60,0%	SALFER	EQUIPAMENTOS DE INFORMATICA
627055	CPU - DESKTOP	600,00	240,00	60,0%	SALFER	EQUIPAMENTOS DE INFORMATICA
627057	CPU - DESKTOP	600,00	240,00	60,0%	SALFER	EQUIPAMENTOS DE INFORMATICA
627059	CPU - DESKTOP	600,00	240,00	60,0%	SALFER	EQUIPAMENTOS DE INFORMATICA
627085	CPU - DESKTOP	600,00	240,00	60,0%	SALFER	EQUIPAMENTOS DE INFORMATICA
627612	CPU - DESKTOP	600,00	240,00	60,0%	SALFER	EQUIPAMENTOS DE INFORMATICA
627618	CPU - DESKTOP	600,00	240,00	60,0%	SALFER	EQUIPAMENTOS DE INFORMATICA
627631	CPU - DESKTOP	600,00	240,00	60,0%	SALFER	EQUIPAMENTOS DE INFORMATICA
627701	CPU - DESKTOP	600,00	240,00	60,0%	SALFER	EQUIPAMENTOS DE INFORMATICA
627702	CPU - DESKTOP	600,00	240,00	60,0%	SALFER	EQUIPAMENTOS DE INFORMATICA

Este documento é cópia do original, assinado digitalmente por PATRICIA FERNANDES DA SILVA e Tribunal de Justica do Estado de Sao Paulo, protocolado em 13/10/2020 às 21:59 , sob o número WJM32041608380 3 .
Para conferir o original, acesse o site https://esaj.tjsp.jus.br/pastadigital/pg/abrirConferenciaDocumento.do, informe o processo 1070860-05.2020.8.26.0100 e código 9E138F7.

Código do Ativo	Descrição do Ativo	Valor reposição	Valor mercado	Depreciação	Book	Categoria
627703	CPU - DESKTOP	600,00	240,00	60,0%	SALFER	EQUIPAMENTOS DE INFORMATICA
627708	CPU - DESKTOP	600,00	240,00	60,0%	SALFER	EQUIPAMENTOS DE INFORMATICA
627712	CPU - DESKTOP	600,00	240,00	60,0%	SALFER	EQUIPAMENTOS DE INFORMATICA
627720	CPU - DESKTOP	600,00	240,00	60,0%	SALFER	EQUIPAMENTOS DE INFORMATICA
627722	CPU - DESKTOP	600,00	240,00	60,0%	SALFER	EQUIPAMENTOS DE INFORMATICA
627725	CPU - DESKTOP	600,00	240,00	60,0%	SALFER	EQUIPAMENTOS DE INFORMATICA
627726	CPU - DESKTOP	600,00	240,00	60,0%	SALFER	EQUIPAMENTOS DE INFORMATICA
627731	CPU - DESKTOP	600,00	240,00	60,0%	SALFER	EQUIPAMENTOS DE INFORMATICA
627732	CPU - DESKTOP	600,00	240,00	60,0%	SALFER	EQUIPAMENTOS DE INFORMATICA
627734	CPU - DESKTOP	600,00	240,00	60,0%	SALFER	EQUIPAMENTOS DE INFORMATICA
627735	CPU - DESKTOP	600,00	240,00	60,0%	SALFER	EQUIPAMENTOS DE INFORMATICA
627736	CPU - DESKTOP	600,00	240,00	60,0%	SALFER	EQUIPAMENTOS DE INFORMATICA
627737	CPU - DESKTOP	600,00	240,00	60,0%	SALFER	EQUIPAMENTOS DE INFORMATICA
627738	CPU - DESKTOP	600,00	240,00	60,0%	SALFER	EQUIPAMENTOS DE INFORMATICA
627739	CPU - DESKTOP	600,00	240,00	60,0%	SALFER	EQUIPAMENTOS DE INFORMATICA
627740	CPU - DESKTOP	600,00	240,00	60,0%	SALFER	EQUIPAMENTOS DE INFORMATICA
629672	CPU - DESKTOP	600,00	240,00	60,0%	SALFER	EQUIPAMENTOS DE INFORMATICA
629673	CPU - DESKTOP	600,00	240,00	60,0%	SALFER	EQUIPAMENTOS DE INFORMATICA
629674	CPU - DESKTOP	600,00	240,00	60,0%	SALFER	EQUIPAMENTOS DE INFORMATICA
629675	CPU - DESKTOP	600,00	240,00	60,0%	SALFER	EQUIPAMENTOS DE INFORMATICA
629676	CPU - DESKTOP	600,00	240,00	60,0%	SALFER	EQUIPAMENTOS DE INFORMATICA
629677	CPU - DESKTOP	600,00	240,00	60,0%	SALFER	EQUIPAMENTOS DE INFORMATICA
629678	CPU - DESKTOP	600,00	240,00	60,0%	SALFER	EQUIPAMENTOS DE INFORMATICA
629679	CPU - DESKTOP	600,00	240,00	60,0%	SALFER	EQUIPAMENTOS DE INFORMATICA
629681	CPU - DESKTOP	600,00	240,00	60,0%	SALFER	EQUIPAMENTOS DE INFORMATICA
629682	CPU - DESKTOP	600,00	240,00	60,0%	SALFER	EQUIPAMENTOS DE INFORMATICA
629684	CPU - DESKTOP	600,00	240,00	60,0%	SALFER	EQUIPAMENTOS DE INFORMATICA
629685	CPU - DESKTOP	600,00	240,00	60,0%	SALFER	EQUIPAMENTOS DE INFORMATICA
629686	CPU - DESKTOP	600,00	240,00	60,0%	SALFER	EQUIPAMENTOS DE INFORMATICA
629687	CPU - DESKTOP	600,00	240,00	60,0%	SALFER	EQUIPAMENTOS DE INFORMATICA
629688	CPU - DESKTOP	600,00	240,00	60,0%	SALFER	EQUIPAMENTOS DE INFORMATICA
629690	CPU - DESKTOP	600,00	240,00	60,0%	SALFER	EQUIPAMENTOS DE INFORMATICA
629691	CPU - DESKTOP	600,00	240,00	60,0%	SALFER	EQUIPAMENTOS DE INFORMATICA
629692	CPU - DESKTOP	600,00	240,00	60,0%	SALFER	EQUIPAMENTOS DE INFORMATICA
629695	CPU - DESKTOP	600,00	240,00	60,0%	SALFER	EQUIPAMENTOS DE INFORMATICA
629696	CPU - DESKTOP	600,00	240,00	60,0%	SALFER	EQUIPAMENTOS DE INFORMATICA
629697	CPU - DESKTOP	600,00	240,00	60,0%	SALFER	EQUIPAMENTOS DE INFORMATICA
629698	CPU - DESKTOP	600,00	240,00	60,0%	SALFER	EQUIPAMENTOS DE INFORMATICA
629699	CPU - DESKTOP	600,00	240,00	60,0%	SALFER	EQUIPAMENTOS DE INFORMATICA
629700	CPU - DESKTOP	600,00	240,00	60,0%	SALFER	EQUIPAMENTOS DE INFORMATICA
629702	CPU - DESKTOP	600,00	240,00	60,0%	SALFER	EQUIPAMENTOS DE INFORMATICA
629703	CPU - DESKTOP	600,00	240,00	60,0%	SALFER	EQUIPAMENTOS DE INFORMATICA
629704	CPU - DESKTOP	600,00	240,00	60,0%	SALFER	EQUIPAMENTOS DE INFORMATICA
629706	CPU - DESKTOP	600,00	240,00	60,0%	SALFER	EQUIPAMENTOS DE INFORMATICA
629707	CPU - DESKTOP	600,00	240,00	60,0%	SALFER	EQUIPAMENTOS DE INFORMATICA
629715	CPU - DESKTOP	600,00	240,00	60,0%	SALFER	EQUIPAMENTOS DE INFORMATICA
629716	CPU - DESKTOP	600,00	240,00	60,0%	SALFER	EQUIPAMENTOS DE INFORMATICA
629717	CPU - DESKTOP	600,00	240,00	60,0%	SALFER	EQUIPAMENTOS DE INFORMATICA
629718	CPU - DESKTOP	600,00	240,00	60,0%	SALFER	EQUIPAMENTOS DE INFORMATICA
629722	CPU - DESKTOP	600,00	240,00	60,0%	SALFER	EQUIPAMENTOS DE INFORMATICA
629728	CPU - DESKTOP	600,00	240,00	60,0%	SALFER	EQUIPAMENTOS DE INFORMATICA
629731	CPU - DESKTOP	600,00	240,00	60,0%	SALFER	EQUIPAMENTOS DE INFORMATICA
629733	CPU - DESKTOP	600,00	240,00	60,0%	SALFER	EQUIPAMENTOS DE INFORMATICA
629734	CPU - DESKTOP	600,00	240,00	60,0%	SALFER	EQUIPAMENTOS DE INFORMATICA
629737	CPU - DESKTOP	600,00	240,00	60,0%	SALFER	EQUIPAMENTOS DE INFORMATICA
629738	CPU - DESKTOP	600,00	240,00	60,0%	SALFER	EQUIPAMENTOS DE INFORMATICA
629741	CPU - DESKTOP	600,00	240,00	60,0%	SALFER	EQUIPAMENTOS DE INFORMATICA
629742	CPU - DESKTOP	600,00	240,00	60,0%	SALFER	EQUIPAMENTOS DE INFORMATICA
629743	CPU - DESKTOP	600,00	240,00	60,0%	SALFER	EQUIPAMENTOS DE INFORMATICA
629747	CPU - DESKTOP	600,00	240,00	60,0%	SALFER	EQUIPAMENTOS DE INFORMATICA
629748	CPU - DESKTOP	600,00	240,00	60,0%	SALFER	EQUIPAMENTOS DE INFORMATICA
629751	CPU - DESKTOP	600,00	240,00	60,0%	SALFER	EQUIPAMENTOS DE INFORMATICA

Este documento é cópia do original, assinado digitalmente por PATRICIA FERNANDES DA SILVA e Tribunal de Justica do Estado de Sao Paulo, protocolado em 13/10/2020 às 21:59 , sob o número WJM32041608380 3 .
Para conferir o original, acesse o site https://esaj.tjsp.jus.br/pastadigital/pg/abrirConferenciaDocumento.do, informe o processo 1070860-05.2020.8.26.0100 e código 9E138F7.

Código do Ativo	Descrição do Ativo	Valor reposição	Valor mercado	Depreciação	Book	Categoria
629756	CPU - DESKTOP	600,00	240,00	60,0%	SALFER	EQUIPAMENTOS DE INFORMATICA
629757	CPU - DESKTOP	600,00	240,00	60,0%	SALFER	EQUIPAMENTOS DE INFORMATICA
629758	CPU - DESKTOP	600,00	240,00	60,0%	SALFER	EQUIPAMENTOS DE INFORMATICA
629759	CPU - DESKTOP	600,00	240,00	60,0%	SALFER	EQUIPAMENTOS DE INFORMATICA
629761	CPU - DESKTOP	600,00	240,00	60,0%	SALFER	EQUIPAMENTOS DE INFORMATICA
629763	CPU - DESKTOP	600,00	240,00	60,0%	SALFER	EQUIPAMENTOS DE INFORMATICA
629764	CPU - DESKTOP	600,00	240,00	60,0%	SALFER	EQUIPAMENTOS DE INFORMATICA
629767	CPU - DESKTOP	600,00	240,00	60,0%	SALFER	EQUIPAMENTOS DE INFORMATICA
629769	CPU - DESKTOP	600,00	240,00	60,0%	SALFER	EQUIPAMENTOS DE INFORMATICA
629772	CPU - DESKTOP	600,00	240,00	60,0%	SALFER	EQUIPAMENTOS DE INFORMATICA
629774	CPU - DESKTOP	600,00	240,00	60,0%	SALFER	EQUIPAMENTOS DE INFORMATICA
629776	CPU - DESKTOP	600,00	240,00	60,0%	SALFER	EQUIPAMENTOS DE INFORMATICA
658490	DESKTOP	600,00	240,00	60,0%	SALFER	EQUIPAMENTOS DE INFORMATICA
658496	DESKTOP	600,00	240,00	60,0%	SALFER	EQUIPAMENTOS DE INFORMATICA
658500	DESKTOP	600,00	240,00	60,0%	SALFER	EQUIPAMENTOS DE INFORMATICA
658504	DESKTOP	600,00	240,00	60,0%	SALFER	EQUIPAMENTOS DE INFORMATICA
658508	DESKTOP	600,00	240,00	60,0%	SALFER	EQUIPAMENTOS DE INFORMATICA
658509	DESKTOP	600,00	240,00	60,0%	SALFER	EQUIPAMENTOS DE INFORMATICA
658516	DESKTOP	600,00	240,00	60,0%	SALFER	EQUIPAMENTOS DE INFORMATICA
658518	DESKTOP	600,00	240,00	60,0%	SALFER	EQUIPAMENTOS DE INFORMATICA
658505	DESKTOP	600,00	240,00	60,0%	SALFER	EQUIPAMENTOS DE INFORMATICA
658520	DESKTOP	600,00	240,00	60,0%	SALFER	EQUIPAMENTOS DE INFORMATICA
658522	DESKTOP	600,00	240,00	60,0%	SALFER	EQUIPAMENTOS DE INFORMATICA
658523	DESKTOP	600,00	240,00	60,0%	SALFER	EQUIPAMENTOS DE INFORMATICA
658524	DESKTOP	600,00	240,00	60,0%	SALFER	EQUIPAMENTOS DE INFORMATICA
658525	DESKTOP	600,00	240,00	60,0%	SALFER	EQUIPAMENTOS DE INFORMATICA
658526	DESKTOP	600,00	240,00	60,0%	SALFER	EQUIPAMENTOS DE INFORMATICA
658527	DESKTOP	600,00	240,00	60,0%	SALFER	EQUIPAMENTOS DE INFORMATICA
658528	DESKTOP	600,00	240,00	60,0%	SALFER	EQUIPAMENTOS DE INFORMATICA
658529	DESKTOP	600,00	240,00	60,0%	SALFER	EQUIPAMENTOS DE INFORMATICA
658530	DESKTOP	600,00	240,00	60,0%	SALFER	EQUIPAMENTOS DE INFORMATICA
658531	DESKTOP	600,00	240,00	60,0%	SALFER	EQUIPAMENTOS DE INFORMATICA
658532	DESKTOP	600,00	240,00	60,0%	SALFER	EQUIPAMENTOS DE INFORMATICA
658533	DESKTOP	600,00	240,00	60,0%	SALFER	EQUIPAMENTOS DE INFORMATICA
658534	DESKTOP	600,00	240,00	60,0%	SALFER	EQUIPAMENTOS DE INFORMATICA
658535	DESKTOP	600,00	240,00	60,0%	SALFER	EQUIPAMENTOS DE INFORMATICA
658536	DESKTOP	600,00	240,00	60,0%	SALFER	EQUIPAMENTOS DE INFORMATICA
658537	DESKTOP	600,00	240,00	60,0%	SALFER	EQUIPAMENTOS DE INFORMATICA
658538	DESKTOP	600,00	240,00	60,0%	SALFER	EQUIPAMENTOS DE INFORMATICA
658539	DESKTOP	600,00	240,00	60,0%	SALFER	EQUIPAMENTOS DE INFORMATICA
658540	DESKTOP	600,00	240,00	60,0%	SALFER	EQUIPAMENTOS DE INFORMATICA
658541	DESKTOP	600,00	240,00	60,0%	SALFER	EQUIPAMENTOS DE INFORMATICA
658542	DESKTOP	600,00	240,00	60,0%	SALFER	EQUIPAMENTOS DE INFORMATICA
658543	DESKTOP	600,00	240,00	60,0%	SALFER	EQUIPAMENTOS DE INFORMATICA
658544	DESKTOP	600,00	240,00	60,0%	SALFER	EQUIPAMENTOS DE INFORMATICA
658545	DESKTOP	600,00	240,00	60,0%	SALFER	EQUIPAMENTOS DE INFORMATICA
658483	DESKTOP	600,00	240,00	60,0%	SALFER	EQUIPAMENTOS DE INFORMATICA
658484	DESKTOP	600,00	240,00	60,0%	SALFER	EQUIPAMENTOS DE INFORMATICA
658485	DESKTOP	600,00	240,00	60,0%	SALFER	EQUIPAMENTOS DE INFORMATICA
658486	DESKTOP	600,00	240,00	60,0%	SALFER	EQUIPAMENTOS DE INFORMATICA
658487	DESKTOP	600,00	240,00	60,0%	SALFER	EQUIPAMENTOS DE INFORMATICA
658488	DESKTOP	600,00	240,00	60,0%	SALFER	EQUIPAMENTOS DE INFORMATICA
658489	DESKTOP	600,00	240,00	60,0%	SALFER	EQUIPAMENTOS DE INFORMATICA
658491	DESKTOP	600,00	240,00	60,0%	SALFER	EQUIPAMENTOS DE INFORMATICA
658492	DESKTOP	600,00	240,00	60,0%	SALFER	EQUIPAMENTOS DE INFORMATICA
658493	DESKTOP	600,00	240,00	60,0%	SALFER	EQUIPAMENTOS DE INFORMATICA
658494	DESKTOP	600,00	240,00	60,0%	SALFER	EQUIPAMENTOS DE INFORMATICA
658495	DESKTOP	600,00	240,00	60,0%	SALFER	EQUIPAMENTOS DE INFORMATICA
658497	DESKTOP	600,00	240,00	60,0%	SALFER	EQUIPAMENTOS DE INFORMATICA
658498	DESKTOP	600,00	240,00	60,0%	SALFER	EQUIPAMENTOS DE INFORMATICA
658499	DESKTOP	600,00	240,00	60,0%	SALFER	EQUIPAMENTOS DE INFORMATICA
658501	DESKTOP	600,00	240,00	60,0%	SALFER	EQUIPAMENTOS DE INFORMATICA

Este documento é cópia do original, assinado digitalmente por PATRICIA FERNANDES DA SILVA e Tribunal de Justica do Estado de Sao Paulo, protocolado em 13/10/2020 às 21:59 , sob o número WJM32041608380 3 .
Para conferir o original, acesse o site https://esaj.tjsp.jus.br/pastadigital/pg/abrirConferenciaDocumento.do, informe o processo 1070860-05.2020.8.26.0100 e código 9E138F7.

Código do Ativo	Descrição do Ativo	Valor reposição	Valor mercado	Depreciação	Book	Categoria
658502	DESKTOP	600,00	240,00	60,0%	SALFER	EQUIPAMENTOS DE INFORMATICA
658503	DESKTOP	600,00	240,00	60,0%	SALFER	EQUIPAMENTOS DE INFORMATICA
658506	DESKTOP	600,00	240,00	60,0%	SALFER	EQUIPAMENTOS DE INFORMATICA
658507	DESKTOP	600,00	240,00	60,0%	SALFER	EQUIPAMENTOS DE INFORMATICA
658510	DESKTOP	600,00	240,00	60,0%	SALFER	EQUIPAMENTOS DE INFORMATICA
658511	DESKTOP	600,00	240,00	60,0%	SALFER	EQUIPAMENTOS DE INFORMATICA
658512	DESKTOP	600,00	240,00	60,0%	SALFER	EQUIPAMENTOS DE INFORMATICA
658513	DESKTOP	600,00	240,00	60,0%	SALFER	EQUIPAMENTOS DE INFORMATICA
658514	DESKTOP	600,00	240,00	60,0%	SALFER	EQUIPAMENTOS DE INFORMATICA
658515	DESKTOP	600,00	240,00	60,0%	SALFER	EQUIPAMENTOS DE INFORMATICA
658517	DESKTOP	600,00	240,00	60,0%	SALFER	EQUIPAMENTOS DE INFORMATICA
658519	DESKTOP	600,00	240,00	60,0%	SALFER	EQUIPAMENTOS DE INFORMATICA
658521	DESKTOP	600,00	240,00	60,0%	SALFER	EQUIPAMENTOS DE INFORMATICA
665622	EMPILHADEIRA	19.360,00	14.520,00	25,0%	SALFER	MAQUINAS E EQUIPAMENTOS
663922	EMPILHADEIRA ELETRICA	46.000,00	36.800,00	20,0%	SALFER	MAQUINAS E EQUIPAMENTOS
657494	GAIOLA DE ARMAZEM	948,00	711,00	25,0%	SALFER	MAQUINAS E EQUIPAMENTOS
489836	GATEWAY VOIP	374,00	280,50	25,0%	SALFER	EQUIPAMENTOS DE INFORMATICA
634525	IMPRESSORA - DE CODIGO DE BARRA	790,00	592,50	25,0%	SALFER	EQUIPAMENTOS DE INFORMATICA
494790	IMPRESSORA - FISCAL	229,00	114,50	50,0%	SALFER	EQUIPAMENTOS DE INFORMATICA
494791	IMPRESSORA - FISCAL	229,00	114,50	50,0%	SALFER	EQUIPAMENTOS DE INFORMATICA
494792	IMPRESSORA - FISCAL	229,00	114,50	50,0%	SALFER	EQUIPAMENTOS DE INFORMATICA
494793	IMPRESSORA - FISCAL	229,00	114,50	50,0%	SALFER	EQUIPAMENTOS DE INFORMATICA
494794	IMPRESSORA - FISCAL	229,00	114,50	50,0%	SALFER	EQUIPAMENTOS DE INFORMATICA
494795	IMPRESSORA - FISCAL	229,00	114,50	50,0%	SALFER	EQUIPAMENTOS DE INFORMATICA
494796	IMPRESSORA - FISCAL	229,00	114,50	50,0%	SALFER	EQUIPAMENTOS DE INFORMATICA
494797	IMPRESSORA - FISCAL	229,00	114,50	50,0%	SALFER	EQUIPAMENTOS DE INFORMATICA
494798	IMPRESSORA - FISCAL	229,00	114,50	50,0%	SALFER	EQUIPAMENTOS DE INFORMATICA
494799	IMPRESSORA - FISCAL	229,00	114,50	50,0%	SALFER	EQUIPAMENTOS DE INFORMATICA
499438	IMPRESSORA - FISCAL	229,00	114,50	50,0%	SALFER	EQUIPAMENTOS DE INFORMATICA
499439	IMPRESSORA - FISCAL	229,00	114,50	50,0%	SALFER	EQUIPAMENTOS DE INFORMATICA
626856	IMPRESSORA - LASER	910,00	455,00	50,0%	SALFER	EQUIPAMENTOS DE INFORMATICA
626865	IMPRESSORA - LASER	910,00	455,00	50,0%	SALFER	EQUIPAMENTOS DE INFORMATICA
626874	IMPRESSORA - LASER	910,00	455,00	50,0%	SALFER	EQUIPAMENTOS DE INFORMATICA
626880	IMPRESSORA - LASER	910,00	455,00	50,0%	SALFER	EQUIPAMENTOS DE INFORMATICA
626894	IMPRESSORA - LASER	910,00	455,00	50,0%	SALFER	EQUIPAMENTOS DE INFORMATICA
626902	IMPRESSORA - LASER	910,00	455,00	50,0%	SALFER	EQUIPAMENTOS DE INFORMATICA
626907	IMPRESSORA - LASER	910,00	455,00	50,0%	SALFER	EQUIPAMENTOS DE INFORMATICA
626914	IMPRESSORA - LASER	910,00	455,00	50,0%	SALFER	EQUIPAMENTOS DE INFORMATICA
626917	IMPRESSORA - LASER	910,00	455,00	50,0%	SALFER	EQUIPAMENTOS DE INFORMATICA
626922	IMPRESSORA - LASER	910,00	455,00	50,0%	SALFER	EQUIPAMENTOS DE INFORMATICA
626864	IMPRESSORA - LASER	910,00	455,00	50,0%	SALFER	EQUIPAMENTOS DE INFORMATICA
626876	IMPRESSORA - LASER	910,00	455,00	50,0%	SALFER	EQUIPAMENTOS DE INFORMATICA
626879	IMPRESSORA - LASER	910,00	455,00	50,0%	SALFER	EQUIPAMENTOS DE INFORMATICA
626881	IMPRESSORA - LASER	910,00	455,00	50,0%	SALFER	EQUIPAMENTOS DE INFORMATICA
626882	IMPRESSORA - LASER	910,00	455,00	50,0%	SALFER	EQUIPAMENTOS DE INFORMATICA
626883	IMPRESSORA - LASER	910,00	455,00	50,0%	SALFER	EQUIPAMENTOS DE INFORMATICA
626906	IMPRESSORA - LASER	910,00	455,00	50,0%	SALFER	EQUIPAMENTOS DE INFORMATICA
626923	IMPRESSORA - LASER	910,00	455,00	50,0%	SALFER	EQUIPAMENTOS DE INFORMATICA
626945	IMPRESSORA - LASER	910,00	455,00	50,0%	SALFER	EQUIPAMENTOS DE INFORMATICA
626850	IMPRESSORA - LASER	910,00	455,00	50,0%	SALFER	EQUIPAMENTOS DE INFORMATICA
626851	IMPRESSORA - LASER	910,00	455,00	50,0%	SALFER	EQUIPAMENTOS DE INFORMATICA
626852	IMPRESSORA - LASER	910,00	455,00	50,0%	SALFER	EQUIPAMENTOS DE INFORMATICA
626853	IMPRESSORA - LASER	910,00	455,00	50,0%	SALFER	EQUIPAMENTOS DE INFORMATICA
626858	IMPRESSORA - LASER	910,00	455,00	50,0%	SALFER	EQUIPAMENTOS DE INFORMATICA
626859	IMPRESSORA - LASER	910,00	455,00	50,0%	SALFER	EQUIPAMENTOS DE INFORMATICA
626860	IMPRESSORA - LASER	910,00	455,00	50,0%	SALFER	EQUIPAMENTOS DE INFORMATICA
626861	IMPRESSORA - LASER	910,00	455,00	50,0%	SALFER	EQUIPAMENTOS DE INFORMATICA
626862	IMPRESSORA - LASER	910,00	455,00	50,0%	SALFER	EQUIPAMENTOS DE INFORMATICA
626866	IMPRESSORA - LASER	910,00	455,00	50,0%	SALFER	EQUIPAMENTOS DE INFORMATICA
626867	IMPRESSORA - LASER	910,00	455,00	50,0%	SALFER	EQUIPAMENTOS DE INFORMATICA
626868	IMPRESSORA - LASER	910,00	455,00	50,0%	SALFER	EQUIPAMENTOS DE INFORMATICA
626869	IMPRESSORA - LASER	910,00	455,00	50,0%	SALFER	EQUIPAMENTOS DE INFORMATICA

Este documento é cópia do original, assinado digitalmente por PATRICIA FERNANDES DA SILVA e Tribunal de Justica do Estado de Sao Paulo, protocolado em 13/10/2020 às 21:59 , sob o número WJM32041608380 3 .
Para conferir o original, acesse o site https://esaj.tjsp.jus.br/pastadigital/pg/abrirConferenciaDocumento.do, informe o processo 1070860-05.2020.8.26.0100 e código 9E138F7.

Código do Ativo	Descrição do Ativo	Valor reposição	Valor mercado	Depreciação	Book	Categoria
626870	IMPRESSORA - LASER	910,00	455,00	50,0%	SALFER	EQUIPAMENTOS DE INFORMATICA
626871	IMPRESSORA - LASER	910,00	455,00	50,0%	SALFER	EQUIPAMENTOS DE INFORMATICA
626873	IMPRESSORA - LASER	910,00	455,00	50,0%	SALFER	EQUIPAMENTOS DE INFORMATICA
626877	IMPRESSORA - LASER	910,00	455,00	50,0%	SALFER	EQUIPAMENTOS DE INFORMATICA
626878	IMPRESSORA - LASER	910,00	455,00	50,0%	SALFER	EQUIPAMENTOS DE INFORMATICA
626884	IMPRESSORA - LASER	910,00	455,00	50,0%	SALFER	EQUIPAMENTOS DE INFORMATICA
626885	IMPRESSORA - LASER	910,00	455,00	50,0%	SALFER	EQUIPAMENTOS DE INFORMATICA
626887	IMPRESSORA - LASER	910,00	455,00	50,0%	SALFER	EQUIPAMENTOS DE INFORMATICA
626888	IMPRESSORA - LASER	910,00	455,00	50,0%	SALFER	EQUIPAMENTOS DE INFORMATICA
626889	IMPRESSORA - LASER	910,00	455,00	50,0%	SALFER	EQUIPAMENTOS DE INFORMATICA
626891	IMPRESSORA - LASER	910,00	455,00	50,0%	SALFER	EQUIPAMENTOS DE INFORMATICA
626892	IMPRESSORA - LASER	910,00	455,00	50,0%	SALFER	EQUIPAMENTOS DE INFORMATICA
626893	IMPRESSORA - LASER	910,00	455,00	50,0%	SALFER	EQUIPAMENTOS DE INFORMATICA
626895	IMPRESSORA - LASER	910,00	455,00	50,0%	SALFER	EQUIPAMENTOS DE INFORMATICA
626896	IMPRESSORA - LASER	910,00	455,00	50,0%	SALFER	EQUIPAMENTOS DE INFORMATICA
626898	IMPRESSORA - LASER	910,00	455,00	50,0%	SALFER	EQUIPAMENTOS DE INFORMATICA
626899	IMPRESSORA - LASER	910,00	455,00	50,0%	SALFER	EQUIPAMENTOS DE INFORMATICA
626900	IMPRESSORA - LASER	910,00	455,00	50,0%	SALFER	EQUIPAMENTOS DE INFORMATICA
626901	IMPRESSORA - LASER	910,00	455,00	50,0%	SALFER	EQUIPAMENTOS DE INFORMATICA
626904	IMPRESSORA - LASER	910,00	455,00	50,0%	SALFER	EQUIPAMENTOS DE INFORMATICA
626905	IMPRESSORA - LASER	910,00	455,00	50,0%	SALFER	EQUIPAMENTOS DE INFORMATICA
626908	IMPRESSORA - LASER	910,00	455,00	50,0%	SALFER	EQUIPAMENTOS DE INFORMATICA
626909	IMPRESSORA - LASER	910,00	455,00	50,0%	SALFER	EQUIPAMENTOS DE INFORMATICA
626912	IMPRESSORA - LASER	910,00	455,00	50,0%	SALFER	EQUIPAMENTOS DE INFORMATICA
626913	IMPRESSORA - LASER	910,00	455,00	50,0%	SALFER	EQUIPAMENTOS DE INFORMATICA
626915	IMPRESSORA - LASER	910,00	455,00	50,0%	SALFER	EQUIPAMENTOS DE INFORMATICA
626916	IMPRESSORA - LASER	910,00	455,00	50,0%	SALFER	EQUIPAMENTOS DE INFORMATICA
626918	IMPRESSORA - LASER	910,00	455,00	50,0%	SALFER	EQUIPAMENTOS DE INFORMATICA
626919	IMPRESSORA - LASER	910,00	455,00	50,0%	SALFER	EQUIPAMENTOS DE INFORMATICA
626921	IMPRESSORA - LASER	910,00	455,00	50,0%	SALFER	EQUIPAMENTOS DE INFORMATICA
626925	IMPRESSORA - LASER	910,00	455,00	50,0%	SALFER	EQUIPAMENTOS DE INFORMATICA
626926	IMPRESSORA - LASER	910,00	455,00	50,0%	SALFER	EQUIPAMENTOS DE INFORMATICA
626927	IMPRESSORA - LASER	910,00	455,00	50,0%	SALFER	EQUIPAMENTOS DE INFORMATICA
626928	IMPRESSORA - LASER	910,00	455,00	50,0%	SALFER	EQUIPAMENTOS DE INFORMATICA
626929	IMPRESSORA - LASER	910,00	455,00	50,0%	SALFER	EQUIPAMENTOS DE INFORMATICA
626930	IMPRESSORA - LASER	910,00	455,00	50,0%	SALFER	EQUIPAMENTOS DE INFORMATICA
626931	IMPRESSORA - LASER	910,00	455,00	50,0%	SALFER	EQUIPAMENTOS DE INFORMATICA
626932	IMPRESSORA - LASER	910,00	455,00	50,0%	SALFER	EQUIPAMENTOS DE INFORMATICA
626933	IMPRESSORA - LASER	910,00	455,00	50,0%	SALFER	EQUIPAMENTOS DE INFORMATICA
626934	IMPRESSORA - LASER	910,00	455,00	50,0%	SALFER	EQUIPAMENTOS DE INFORMATICA
626935	IMPRESSORA - LASER	910,00	455,00	50,0%	SALFER	EQUIPAMENTOS DE INFORMATICA
626936	IMPRESSORA - LASER	910,00	455,00	50,0%	SALFER	EQUIPAMENTOS DE INFORMATICA
626937	IMPRESSORA - LASER	910,00	455,00	50,0%	SALFER	EQUIPAMENTOS DE INFORMATICA
626938	IMPRESSORA - LASER	910,00	455,00	50,0%	SALFER	EQUIPAMENTOS DE INFORMATICA
626939	IMPRESSORA - LASER	910,00	455,00	50,0%	SALFER	EQUIPAMENTOS DE INFORMATICA
626940	IMPRESSORA - LASER	910,00	455,00	50,0%	SALFER	EQUIPAMENTOS DE INFORMATICA
626943	IMPRESSORA - LASER	910,00	455,00	50,0%	SALFER	EQUIPAMENTOS DE INFORMATICA
626944	IMPRESSORA - LASER	910,00	455,00	50,0%	SALFER	EQUIPAMENTOS DE INFORMATICA
626946	IMPRESSORA - LASER	910,00	455,00	50,0%	SALFER	EQUIPAMENTOS DE INFORMATICA
626947	IMPRESSORA - LASER	910,00	455,00	50,0%	SALFER	EQUIPAMENTOS DE INFORMATICA
634530	IMPRESSORA - LASER	910,00	455,00	50,0%	SALFER	EQUIPAMENTOS DE INFORMATICA
634531	IMPRESSORA - LASER	910,00	455,00	50,0%	SALFER	EQUIPAMENTOS DE INFORMATICA
634532	IMPRESSORA - LASER	910,00	455,00	50,0%	SALFER	EQUIPAMENTOS DE INFORMATICA
634533	IMPRESSORA - LASER	910,00	455,00	50,0%	SALFER	EQUIPAMENTOS DE INFORMATICA
634534	IMPRESSORA - LASER	910,00	455,00	50,0%	SALFER	EQUIPAMENTOS DE INFORMATICA
634535	IMPRESSORA - LASER	910,00	455,00	50,0%	SALFER	EQUIPAMENTOS DE INFORMATICA
634536	IMPRESSORA - LASER	910,00	455,00	50,0%	SALFER	EQUIPAMENTOS DE INFORMATICA
634537	IMPRESSORA - LASER	910,00	455,00	50,0%	SALFER	EQUIPAMENTOS DE INFORMATICA
634538	IMPRESSORA - LASER	910,00	455,00	50,0%	SALFER	EQUIPAMENTOS DE INFORMATICA
634539	IMPRESSORA - LASER	910,00	455,00	50,0%	SALFER	EQUIPAMENTOS DE INFORMATICA
627632	IMPRESSORA - LASER	910,00	455,00	50,0%	SALFER	EQUIPAMENTOS DE INFORMATICA
627641	IMPRESSORA - LASER	910,00	455,00	50,0%	SALFER	EQUIPAMENTOS DE INFORMATICA

Este documento é cópia do original, assinado digitalmente por PATRICIA FERNANDES DA SILVA e Tribunal de Justica do Estado de Sao Paulo, protocolado em 13/10/2020 às 21:59 , sob o número WJM32041608380 3 .
Para conferir o original, acesse o site https://esaj.tjsp.jus.br/pastadigital/pg/abrirConferenciaDocumento.do, informe o processo 1070860-05.2020.8.26.0100 e código 9E138F7.

Código do Ativo	Descrição do Ativo	Valor reposição	Valor mercado	Depreciação	Book	Categoria
627652	IMPRESSORA - LASER	910,00	455,00	50,0%	SALFER	EQUIPAMENTOS DE INFORMATICA
627674	IMPRESSORA - LASER	910,00	455,00	50,0%	SALFER	EQUIPAMENTOS DE INFORMATICA
627676	IMPRESSORA - LASER	910,00	455,00	50,0%	SALFER	EQUIPAMENTOS DE INFORMATICA
627639	IMPRESSORA - LASER	910,00	455,00	50,0%	SALFER	EQUIPAMENTOS DE INFORMATICA
627643	IMPRESSORA - LASER	910,00	455,00	50,0%	SALFER	EQUIPAMENTOS DE INFORMATICA
627646	IMPRESSORA - LASER	910,00	455,00	50,0%	SALFER	EQUIPAMENTOS DE INFORMATICA
627647	IMPRESSORA - LASER	910,00	455,00	50,0%	SALFER	EQUIPAMENTOS DE INFORMATICA
627651	IMPRESSORA - LASER	910,00	455,00	50,0%	SALFER	EQUIPAMENTOS DE INFORMATICA
627680	IMPRESSORA - LASER	910,00	455,00	50,0%	SALFER	EQUIPAMENTOS DE INFORMATICA
627683	IMPRESSORA - LASER	910,00	455,00	50,0%	SALFER	EQUIPAMENTOS DE INFORMATICA
626875	IMPRESSORA - LASER	910,00	455,00	50,0%	SALFER	EQUIPAMENTOS DE INFORMATICA
626941	IMPRESSORA - LASER	910,00	455,00	50,0%	SALFER	EQUIPAMENTOS DE INFORMATICA
627633	IMPRESSORA - LASER	910,00	455,00	50,0%	SALFER	EQUIPAMENTOS DE INFORMATICA
627634	IMPRESSORA - LASER	910,00	455,00	50,0%	SALFER	EQUIPAMENTOS DE INFORMATICA
627635	IMPRESSORA - LASER	910,00	455,00	50,0%	SALFER	EQUIPAMENTOS DE INFORMATICA
627636	IMPRESSORA - LASER	910,00	455,00	50,0%	SALFER	EQUIPAMENTOS DE INFORMATICA
627637	IMPRESSORA - LASER	910,00	455,00	50,0%	SALFER	EQUIPAMENTOS DE INFORMATICA
627638	IMPRESSORA - LASER	910,00	455,00	50,0%	SALFER	EQUIPAMENTOS DE INFORMATICA
627640	IMPRESSORA - LASER	910,00	455,00	50,0%	SALFER	EQUIPAMENTOS DE INFORMATICA
627642	IMPRESSORA - LASER	910,00	455,00	50,0%	SALFER	EQUIPAMENTOS DE INFORMATICA
627645	IMPRESSORA - LASER	910,00	455,00	50,0%	SALFER	EQUIPAMENTOS DE INFORMATICA
627648	IMPRESSORA - LASER	910,00	455,00	50,0%	SALFER	EQUIPAMENTOS DE INFORMATICA
627649	IMPRESSORA - LASER	910,00	455,00	50,0%	SALFER	EQUIPAMENTOS DE INFORMATICA
627650	IMPRESSORA - LASER	910,00	455,00	50,0%	SALFER	EQUIPAMENTOS DE INFORMATICA
627653	IMPRESSORA - LASER	910,00	455,00	50,0%	SALFER	EQUIPAMENTOS DE INFORMATICA
627654	IMPRESSORA - LASER	910,00	455,00	50,0%	SALFER	EQUIPAMENTOS DE INFORMATICA
627655	IMPRESSORA - LASER	910,00	455,00	50,0%	SALFER	EQUIPAMENTOS DE INFORMATICA
627656	IMPRESSORA - LASER	910,00	455,00	50,0%	SALFER	EQUIPAMENTOS DE INFORMATICA
627657	IMPRESSORA - LASER	910,00	455,00	50,0%	SALFER	EQUIPAMENTOS DE INFORMATICA
627658	IMPRESSORA - LASER	910,00	455,00	50,0%	SALFER	EQUIPAMENTOS DE INFORMATICA
627659	IMPRESSORA - LASER	910,00	455,00	50,0%	SALFER	EQUIPAMENTOS DE INFORMATICA
627660	IMPRESSORA - LASER	910,00	455,00	50,0%	SALFER	EQUIPAMENTOS DE INFORMATICA
627661	IMPRESSORA - LASER	910,00	455,00	50,0%	SALFER	EQUIPAMENTOS DE INFORMATICA
627662	IMPRESSORA - LASER	910,00	455,00	50,0%	SALFER	EQUIPAMENTOS DE INFORMATICA
627663	IMPRESSORA - LASER	910,00	455,00	50,0%	SALFER	EQUIPAMENTOS DE INFORMATICA
627664	IMPRESSORA - LASER	910,00	455,00	50,0%	SALFER	EQUIPAMENTOS DE INFORMATICA
627665	IMPRESSORA - LASER	910,00	455,00	50,0%	SALFER	EQUIPAMENTOS DE INFORMATICA
627666	IMPRESSORA - LASER	910,00	455,00	50,0%	SALFER	EQUIPAMENTOS DE INFORMATICA
627667	IMPRESSORA - LASER	910,00	455,00	50,0%	SALFER	EQUIPAMENTOS DE INFORMATICA
627668	IMPRESSORA - LASER	910,00	455,00	50,0%	SALFER	EQUIPAMENTOS DE INFORMATICA
627669	IMPRESSORA - LASER	910,00	455,00	50,0%	SALFER	EQUIPAMENTOS DE INFORMATICA
627670	IMPRESSORA - LASER	910,00	455,00	50,0%	SALFER	EQUIPAMENTOS DE INFORMATICA
627671	IMPRESSORA - LASER	910,00	455,00	50,0%	SALFER	EQUIPAMENTOS DE INFORMATICA
627672	IMPRESSORA - LASER	910,00	455,00	50,0%	SALFER	EQUIPAMENTOS DE INFORMATICA
627673	IMPRESSORA - LASER	910,00	455,00	50,0%	SALFER	EQUIPAMENTOS DE INFORMATICA
627675	IMPRESSORA - LASER	910,00	455,00	50,0%	SALFER	EQUIPAMENTOS DE INFORMATICA
627677	IMPRESSORA - LASER	910,00	455,00	50,0%	SALFER	EQUIPAMENTOS DE INFORMATICA
627678	IMPRESSORA - LASER	910,00	455,00	50,0%	SALFER	EQUIPAMENTOS DE INFORMATICA
627681	IMPRESSORA - LASER	910,00	455,00	50,0%	SALFER	EQUIPAMENTOS DE INFORMATICA
627682	IMPRESSORA - LASER	910,00	455,00	50,0%	SALFER	EQUIPAMENTOS DE INFORMATICA
627684	IMPRESSORA - LASER	910,00	455,00	50,0%	SALFER	EQUIPAMENTOS DE INFORMATICA
627685	IMPRESSORA - LASER	910,00	455,00	50,0%	SALFER	EQUIPAMENTOS DE INFORMATICA
627686	IMPRESSORA - LASER	910,00	455,00	50,0%	SALFER	EQUIPAMENTOS DE INFORMATICA
627687	IMPRESSORA - LASER	910,00	455,00	50,0%	SALFER	EQUIPAMENTOS DE INFORMATICA
627688	IMPRESSORA - LASER	910,00	455,00	50,0%	SALFER	EQUIPAMENTOS DE INFORMATICA
627689	IMPRESSORA - LASER	910,00	455,00	50,0%	SALFER	EQUIPAMENTOS DE INFORMATICA
627690	IMPRESSORA - LASER	910,00	455,00	50,0%	SALFER	EQUIPAMENTOS DE INFORMATICA
627692	IMPRESSORA - LASER	910,00	455,00	50,0%	SALFER	EQUIPAMENTOS DE INFORMATICA
627693	IMPRESSORA - LASER	910,00	455,00	50,0%	SALFER	EQUIPAMENTOS DE INFORMATICA
627694	IMPRESSORA - LASER	910,00	455,00	50,0%	SALFER	EQUIPAMENTOS DE INFORMATICA
627695	IMPRESSORA - LASER	910,00	455,00	50,0%	SALFER	EQUIPAMENTOS DE INFORMATICA
627696	IMPRESSORA - LASER	910,00	455,00	50,0%	SALFER	EQUIPAMENTOS DE INFORMATICA

Este documento é cópia do original, assinado digitalmente por PATRICIA FERNANDES DA SILVA e Tribunal de Justica do Estado de Sao Paulo, protocolado em 13/10/2020 às 21:59 , sob o número WJM32041608380 3 .
Para conferir o original, acesse o site https://esaj.tjsp.jus.br/pastadigital/pg/abrirConferenciaDocumento.do, informe o processo 1070860-05.2020.8.26.0100 e código 9E138F7.

Código do Ativo	Descrição do Ativo	Valor reposição	Valor mercado	Depreciação	Book	Categoria
627697	IMPRESSORA - LASER	910,00	455,00	50,0%	SALFER	EQUIPAMENTOS DE INFORMATICA
634529	IMPRESSORA - LASER	910,00	455,00	50,0%	SALFER	EQUIPAMENTOS DE INFORMATICA
625682	IMPRESSORA - TERMICA	650,00	325,00	50,0%	SALFER	EQUIPAMENTOS DE INFORMATICA
625691	IMPRESSORA - TERMICA	650,00	325,00	50,0%	SALFER	EQUIPAMENTOS DE INFORMATICA
625692	IMPRESSORA - TERMICA	650,00	325,00	50,0%	SALFER	EQUIPAMENTOS DE INFORMATICA
625695	IMPRESSORA - TERMICA	650,00	325,00	50,0%	SALFER	EQUIPAMENTOS DE INFORMATICA
625697	IMPRESSORA - TERMICA	650,00	325,00	50,0%	SALFER	EQUIPAMENTOS DE INFORMATICA
625701	IMPRESSORA - TERMICA	650,00	325,00	50,0%	SALFER	EQUIPAMENTOS DE INFORMATICA
625712	IMPRESSORA - TERMICA	650,00	325,00	50,0%	SALFER	EQUIPAMENTOS DE INFORMATICA
625714	IMPRESSORA - TERMICA	650,00	325,00	50,0%	SALFER	EQUIPAMENTOS DE INFORMATICA
625719	IMPRESSORA - TERMICA	650,00	325,00	50,0%	SALFER	EQUIPAMENTOS DE INFORMATICA
625722	IMPRESSORA - TERMICA	650,00	325,00	50,0%	SALFER	EQUIPAMENTOS DE INFORMATICA
625734	IMPRESSORA - TERMICA	650,00	325,00	50,0%	SALFER	EQUIPAMENTOS DE INFORMATICA
625741	IMPRESSORA - TERMICA	650,00	325,00	50,0%	SALFER	EQUIPAMENTOS DE INFORMATICA
625754	IMPRESSORA - TERMICA	650,00	325,00	50,0%	SALFER	EQUIPAMENTOS DE INFORMATICA
625759	IMPRESSORA - TERMICA	650,00	325,00	50,0%	SALFER	EQUIPAMENTOS DE INFORMATICA
625760	IMPRESSORA - TERMICA	650,00	325,00	50,0%	SALFER	EQUIPAMENTOS DE INFORMATICA
625761	IMPRESSORA - TERMICA	650,00	325,00	50,0%	SALFER	EQUIPAMENTOS DE INFORMATICA
625766	IMPRESSORA - TERMICA	650,00	325,00	50,0%	SALFER	EQUIPAMENTOS DE INFORMATICA
625768	IMPRESSORA - TERMICA	650,00	325,00	50,0%	SALFER	EQUIPAMENTOS DE INFORMATICA
625792	IMPRESSORA - TERMICA	650,00	325,00	50,0%	SALFER	EQUIPAMENTOS DE INFORMATICA
625793	IMPRESSORA - TERMICA	650,00	325,00	50,0%	SALFER	EQUIPAMENTOS DE INFORMATICA
625795	IMPRESSORA - TERMICA	650,00	325,00	50,0%	SALFER	EQUIPAMENTOS DE INFORMATICA
625796	IMPRESSORA - TERMICA	650,00	325,00	50,0%	SALFER	EQUIPAMENTOS DE INFORMATICA
625798	IMPRESSORA - TERMICA	650,00	325,00	50,0%	SALFER	EQUIPAMENTOS DE INFORMATICA
625805	IMPRESSORA - TERMICA	650,00	325,00	50,0%	SALFER	EQUIPAMENTOS DE INFORMATICA
625810	IMPRESSORA - TERMICA	650,00	325,00	50,0%	SALFER	EQUIPAMENTOS DE INFORMATICA
625686	IMPRESSORA - TERMICA	650,00	325,00	50,0%	SALFER	EQUIPAMENTOS DE INFORMATICA
625709	IMPRESSORA - TERMICA	650,00	325,00	50,0%	SALFER	EQUIPAMENTOS DE INFORMATICA
625716	IMPRESSORA - TERMICA	650,00	325,00	50,0%	SALFER	EQUIPAMENTOS DE INFORMATICA
625728	IMPRESSORA - TERMICA	650,00	325,00	50,0%	SALFER	EQUIPAMENTOS DE INFORMATICA
625730	IMPRESSORA - TERMICA	650,00	325,00	50,0%	SALFER	EQUIPAMENTOS DE INFORMATICA
625737	IMPRESSORA - TERMICA	650,00	325,00	50,0%	SALFER	EQUIPAMENTOS DE INFORMATICA
625745	IMPRESSORA - TERMICA	650,00	325,00	50,0%	SALFER	EQUIPAMENTOS DE INFORMATICA
625756	IMPRESSORA - TERMICA	650,00	325,00	50,0%	SALFER	EQUIPAMENTOS DE INFORMATICA
625765	IMPRESSORA - TERMICA	650,00	325,00	50,0%	SALFER	EQUIPAMENTOS DE INFORMATICA
625780	IMPRESSORA - TERMICA	650,00	325,00	50,0%	SALFER	EQUIPAMENTOS DE INFORMATICA
625785	IMPRESSORA - TERMICA	650,00	325,00	50,0%	SALFER	EQUIPAMENTOS DE INFORMATICA
625787	IMPRESSORA - TERMICA	650,00	325,00	50,0%	SALFER	EQUIPAMENTOS DE INFORMATICA
625687	IMPRESSORA - TERMICA	650,00	325,00	50,0%	SALFER	EQUIPAMENTOS DE INFORMATICA
625689	IMPRESSORA - TERMICA	650,00	325,00	50,0%	SALFER	EQUIPAMENTOS DE INFORMATICA
625693	IMPRESSORA - TERMICA	650,00	325,00	50,0%	SALFER	EQUIPAMENTOS DE INFORMATICA
625713	IMPRESSORA - TERMICA	650,00	325,00	50,0%	SALFER	EQUIPAMENTOS DE INFORMATICA
625731	IMPRESSORA - TERMICA	650,00	325,00	50,0%	SALFER	EQUIPAMENTOS DE INFORMATICA
625744	IMPRESSORA - TERMICA	650,00	325,00	50,0%	SALFER	EQUIPAMENTOS DE INFORMATICA
625773	IMPRESSORA - TERMICA	650,00	325,00	50,0%	SALFER	EQUIPAMENTOS DE INFORMATICA
625777	IMPRESSORA - TERMICA	650,00	325,00	50,0%	SALFER	EQUIPAMENTOS DE INFORMATICA
625681	IMPRESSORA - TERMICA	650,00	325,00	50,0%	SALFER	EQUIPAMENTOS DE INFORMATICA
625683	IMPRESSORA - TERMICA	650,00	325,00	50,0%	SALFER	EQUIPAMENTOS DE INFORMATICA
625684	IMPRESSORA - TERMICA	650,00	325,00	50,0%	SALFER	EQUIPAMENTOS DE INFORMATICA
625685	IMPRESSORA - TERMICA	650,00	325,00	50,0%	SALFER	EQUIPAMENTOS DE INFORMATICA
625688	IMPRESSORA - TERMICA	650,00	325,00	50,0%	SALFER	EQUIPAMENTOS DE INFORMATICA
625690	IMPRESSORA - TERMICA	650,00	325,00	50,0%	SALFER	EQUIPAMENTOS DE INFORMATICA
625694	IMPRESSORA - TERMICA	650,00	325,00	50,0%	SALFER	EQUIPAMENTOS DE INFORMATICA
625696	IMPRESSORA - TERMICA	650,00	325,00	50,0%	SALFER	EQUIPAMENTOS DE INFORMATICA
625698	IMPRESSORA - TERMICA	650,00	325,00	50,0%	SALFER	EQUIPAMENTOS DE INFORMATICA
625699	IMPRESSORA - TERMICA	650,00	325,00	50,0%	SALFER	EQUIPAMENTOS DE INFORMATICA
625700	IMPRESSORA - TERMICA	650,00	325,00	50,0%	SALFER	EQUIPAMENTOS DE INFORMATICA
625702	IMPRESSORA - TERMICA	650,00	325,00	50,0%	SALFER	EQUIPAMENTOS DE INFORMATICA
625703	IMPRESSORA - TERMICA	650,00	325,00	50,0%	SALFER	EQUIPAMENTOS DE INFORMATICA
625704	IMPRESSORA - TERMICA	650,00	325,00	50,0%	SALFER	EQUIPAMENTOS DE INFORMATICA
625705	IMPRESSORA - TERMICA	650,00	325,00	50,0%	SALFER	EQUIPAMENTOS DE INFORMATICA

Este documento é cópia do original, assinado digitalmente por PATRICIA FERNANDES DA SILVA e Tribunal de Justica do Estado de Sao Paulo, protocolado em 13/10/2020 às 21:59 , sob o número WJM32416083803 .
Para conferir o original, acesse o site https://esaj.tjsp.jus.br/pastadigital/pg/abrirConferenciaDocumento.do, informe o processo 1070860-05.2020.8.26.0100 e código 9E138F7.

Código do Ativo	Descrição do Ativo	Valor reposição	Valor mercado	Depreciação	Book	Categoria
625706	IMPRESSORA - TERMICA	650,00	325,00	50,0%	SALFER	EQUIPAMENTOS DE INFORMATICA
625707	IMPRESSORA - TERMICA	650,00	325,00	50,0%	SALFER	EQUIPAMENTOS DE INFORMATICA
625708	IMPRESSORA - TERMICA	650,00	325,00	50,0%	SALFER	EQUIPAMENTOS DE INFORMATICA
625710	IMPRESSORA - TERMICA	650,00	325,00	50,0%	SALFER	EQUIPAMENTOS DE INFORMATICA
625711	IMPRESSORA - TERMICA	650,00	325,00	50,0%	SALFER	EQUIPAMENTOS DE INFORMATICA
625715	IMPRESSORA - TERMICA	650,00	325,00	50,0%	SALFER	EQUIPAMENTOS DE INFORMATICA
625717	IMPRESSORA - TERMICA	650,00	325,00	50,0%	SALFER	EQUIPAMENTOS DE INFORMATICA
625718	IMPRESSORA - TERMICA	650,00	325,00	50,0%	SALFER	EQUIPAMENTOS DE INFORMATICA
625720	IMPRESSORA - TERMICA	650,00	325,00	50,0%	SALFER	EQUIPAMENTOS DE INFORMATICA
625721	IMPRESSORA - TERMICA	650,00	325,00	50,0%	SALFER	EQUIPAMENTOS DE INFORMATICA
625723	IMPRESSORA - TERMICA	650,00	325,00	50,0%	SALFER	EQUIPAMENTOS DE INFORMATICA
625724	IMPRESSORA - TERMICA	650,00	325,00	50,0%	SALFER	EQUIPAMENTOS DE INFORMATICA
625725	IMPRESSORA - TERMICA	650,00	325,00	50,0%	SALFER	EQUIPAMENTOS DE INFORMATICA
625726	IMPRESSORA - TERMICA	650,00	325,00	50,0%	SALFER	EQUIPAMENTOS DE INFORMATICA
625727	IMPRESSORA - TERMICA	650,00	325,00	50,0%	SALFER	EQUIPAMENTOS DE INFORMATICA
625729	IMPRESSORA - TERMICA	650,00	325,00	50,0%	SALFER	EQUIPAMENTOS DE INFORMATICA
625732	IMPRESSORA - TERMICA	650,00	325,00	50,0%	SALFER	EQUIPAMENTOS DE INFORMATICA
625733	IMPRESSORA - TERMICA	650,00	325,00	50,0%	SALFER	EQUIPAMENTOS DE INFORMATICA
625735	IMPRESSORA - TERMICA	650,00	325,00	50,0%	SALFER	EQUIPAMENTOS DE INFORMATICA
625736	IMPRESSORA - TERMICA	650,00	325,00	50,0%	SALFER	EQUIPAMENTOS DE INFORMATICA
625738	IMPRESSORA - TERMICA	650,00	325,00	50,0%	SALFER	EQUIPAMENTOS DE INFORMATICA
625739	IMPRESSORA - TERMICA	650,00	325,00	50,0%	SALFER	EQUIPAMENTOS DE INFORMATICA
625740	IMPRESSORA - TERMICA	650,00	325,00	50,0%	SALFER	EQUIPAMENTOS DE INFORMATICA
625742	IMPRESSORA - TERMICA	650,00	325,00	50,0%	SALFER	EQUIPAMENTOS DE INFORMATICA
625743	IMPRESSORA - TERMICA	650,00	325,00	50,0%	SALFER	EQUIPAMENTOS DE INFORMATICA
625746	IMPRESSORA - TERMICA	650,00	325,00	50,0%	SALFER	EQUIPAMENTOS DE INFORMATICA
625747	IMPRESSORA - TERMICA	650,00	325,00	50,0%	SALFER	EQUIPAMENTOS DE INFORMATICA
625748	IMPRESSORA - TERMICA	650,00	325,00	50,0%	SALFER	EQUIPAMENTOS DE INFORMATICA
625749	IMPRESSORA - TERMICA	650,00	325,00	50,0%	SALFER	EQUIPAMENTOS DE INFORMATICA
625750	IMPRESSORA - TERMICA	650,00	325,00	50,0%	SALFER	EQUIPAMENTOS DE INFORMATICA
625751	IMPRESSORA - TERMICA	650,00	325,00	50,0%	SALFER	EQUIPAMENTOS DE INFORMATICA
625752	IMPRESSORA - TERMICA	650,00	325,00	50,0%	SALFER	EQUIPAMENTOS DE INFORMATICA
625753	IMPRESSORA - TERMICA	650,00	325,00	50,0%	SALFER	EQUIPAMENTOS DE INFORMATICA
625755	IMPRESSORA - TERMICA	650,00	325,00	50,0%	SALFER	EQUIPAMENTOS DE INFORMATICA
625757	IMPRESSORA - TERMICA	650,00	325,00	50,0%	SALFER	EQUIPAMENTOS DE INFORMATICA
625758	IMPRESSORA - TERMICA	650,00	325,00	50,0%	SALFER	EQUIPAMENTOS DE INFORMATICA
625762	IMPRESSORA - TERMICA	650,00	325,00	50,0%	SALFER	EQUIPAMENTOS DE INFORMATICA
625763	IMPRESSORA - TERMICA	650,00	325,00	50,0%	SALFER	EQUIPAMENTOS DE INFORMATICA
625764	IMPRESSORA - TERMICA	650,00	325,00	50,0%	SALFER	EQUIPAMENTOS DE INFORMATICA
625767	IMPRESSORA - TERMICA	650,00	325,00	50,0%	SALFER	EQUIPAMENTOS DE INFORMATICA
625769	IMPRESSORA - TERMICA	650,00	325,00	50,0%	SALFER	EQUIPAMENTOS DE INFORMATICA
625770	IMPRESSORA - TERMICA	650,00	325,00	50,0%	SALFER	EQUIPAMENTOS DE INFORMATICA
625771	IMPRESSORA - TERMICA	650,00	325,00	50,0%	SALFER	EQUIPAMENTOS DE INFORMATICA
625772	IMPRESSORA - TERMICA	650,00	325,00	50,0%	SALFER	EQUIPAMENTOS DE INFORMATICA
625774	IMPRESSORA - TERMICA	650,00	325,00	50,0%	SALFER	EQUIPAMENTOS DE INFORMATICA
625775	IMPRESSORA - TERMICA	650,00	325,00	50,0%	SALFER	EQUIPAMENTOS DE INFORMATICA
625776	IMPRESSORA - TERMICA	650,00	325,00	50,0%	SALFER	EQUIPAMENTOS DE INFORMATICA
625778	IMPRESSORA - TERMICA	650,00	325,00	50,0%	SALFER	EQUIPAMENTOS DE INFORMATICA
625779	IMPRESSORA - TERMICA	650,00	325,00	50,0%	SALFER	EQUIPAMENTOS DE INFORMATICA
625781	IMPRESSORA - TERMICA	650,00	325,00	50,0%	SALFER	EQUIPAMENTOS DE INFORMATICA
625782	IMPRESSORA - TERMICA	650,00	325,00	50,0%	SALFER	EQUIPAMENTOS DE INFORMATICA
625783	IMPRESSORA - TERMICA	650,00	325,00	50,0%	SALFER	EQUIPAMENTOS DE INFORMATICA
625784	IMPRESSORA - TERMICA	650,00	325,00	50,0%	SALFER	EQUIPAMENTOS DE INFORMATICA
625786	IMPRESSORA - TERMICA	650,00	325,00	50,0%	SALFER	EQUIPAMENTOS DE INFORMATICA
625788	IMPRESSORA - TERMICA	650,00	325,00	50,0%	SALFER	EQUIPAMENTOS DE INFORMATICA
625789	IMPRESSORA - TERMICA	650,00	325,00	50,0%	SALFER	EQUIPAMENTOS DE INFORMATICA
625790	IMPRESSORA - TERMICA	650,00	325,00	50,0%	SALFER	EQUIPAMENTOS DE INFORMATICA
625791	IMPRESSORA - TERMICA	650,00	325,00	50,0%	SALFER	EQUIPAMENTOS DE INFORMATICA
625794	IMPRESSORA - TERMICA	650,00	325,00	50,0%	SALFER	EQUIPAMENTOS DE INFORMATICA
625799	IMPRESSORA - TERMICA	650,00	325,00	50,0%	SALFER	EQUIPAMENTOS DE INFORMATICA
625800	IMPRESSORA - TERMICA	650,00	325,00	50,0%	SALFER	EQUIPAMENTOS DE INFORMATICA
625801	IMPRESSORA - TERMICA	650,00	325,00	50,0%	SALFER	EQUIPAMENTOS DE INFORMATICA

Este documento é cópia do original, assinado digitalmente por PATRICIA FERNANDES DA SILVA e Tribunal de Justica do Estado de Sao Paulo, protocolado em 13/10/2020 às 21:59 , sob o número WJM32041608380 3 .
Para conferir o original, acesse o site https://esaj.tjsp.jus.br/pastadigital/pg/abrirConferenciaDocumento.do, informe o processo 1070860-05.2020.8.26.0100 e código 9E138F7.

Código do Ativo	Descrição do Ativo	Valor reposição	Valor mercado	Depreciação	Book	Categoria
625802	IMPRESSORA - TERMICA	650,00	325,00	50,0%	SALFER	EQUIPAMENTOS DE INFORMATICA
625803	IMPRESSORA - TERMICA	650,00	325,00	50,0%	SALFER	EQUIPAMENTOS DE INFORMATICA
625806	IMPRESSORA - TERMICA	650,00	325,00	50,0%	SALFER	EQUIPAMENTOS DE INFORMATICA
625807	IMPRESSORA - TERMICA	650,00	325,00	50,0%	SALFER	EQUIPAMENTOS DE INFORMATICA
625808	IMPRESSORA - TERMICA	650,00	325,00	50,0%	SALFER	EQUIPAMENTOS DE INFORMATICA
625809	IMPRESSORA - TERMICA	650,00	325,00	50,0%	SALFER	EQUIPAMENTOS DE INFORMATICA
625811	IMPRESSORA - TERMICA	650,00	325,00	50,0%	SALFER	EQUIPAMENTOS DE INFORMATICA
625812	IMPRESSORA - TERMICA	650,00	325,00	50,0%	SALFER	EQUIPAMENTOS DE INFORMATICA
625813	IMPRESSORA - TERMICA	650,00	325,00	50,0%	SALFER	EQUIPAMENTOS DE INFORMATICA
625814	IMPRESSORA - TERMICA	650,00	325,00	50,0%	SALFER	EQUIPAMENTOS DE INFORMATICA
625815	IMPRESSORA - TERMICA	650,00	325,00	50,0%	SALFER	EQUIPAMENTOS DE INFORMATICA
625816	IMPRESSORA - TERMICA	650,00	325,00	50,0%	SALFER	EQUIPAMENTOS DE INFORMATICA
636153	IMPRESSORA FISCAL EPSON TM-T900F	2.700,00	1.350,00	50,0%	SALFER	EQUIPAMENTOS DE INFORMATICA
636154	IMPRESSORA FISCAL EPSON TM-T900F	2.700,00	1.350,00	50,0%	SALFER	EQUIPAMENTOS DE INFORMATICA
636155	IMPRESSORA FISCAL EPSON TM-T900F	2.700,00	1.350,00	50,0%	SALFER	EQUIPAMENTOS DE INFORMATICA
634542	IMPRESSORA LASER	910,00	455,00	50,0%	SALFER	EQUIPAMENTOS DE INFORMATICA
634563	IMPRESSORA LASER	910,00	455,00	50,0%	SALFER	EQUIPAMENTOS DE INFORMATICA
634564	IMPRESSORA LASER	910,00	455,00	50,0%	SALFER	EQUIPAMENTOS DE INFORMATICA
634565	IMPRESSORA LASER	910,00	455,00	50,0%	SALFER	EQUIPAMENTOS DE INFORMATICA
634566	IMPRESSORA LASER	910,00	455,00	50,0%	SALFER	EQUIPAMENTOS DE INFORMATICA
634567	IMPRESSORA LASER	910,00	455,00	50,0%	SALFER	EQUIPAMENTOS DE INFORMATICA
634568	IMPRESSORA LASER	910,00	455,00	50,0%	SALFER	EQUIPAMENTOS DE INFORMATICA
634569	IMPRESSORA LASER	910,00	455,00	50,0%	SALFER	EQUIPAMENTOS DE INFORMATICA
634540	IMPRESSORA LASER	910,00	455,00	50,0%	SALFER	EQUIPAMENTOS DE INFORMATICA
634570	IMPRESSORA LASER	910,00	455,00	50,0%	SALFER	EQUIPAMENTOS DE INFORMATICA
637307	IMPRESSORAS GK420	321,00	160,50	50,0%	SALFER	EQUIPAMENTOS DE INFORMATICA
665623	LONGARINAS 2,5	5.000,00	4.000,00	20,0%	SALFER	MAQUINAS E EQUIPAMENTOS
493610	MONITOR - LED	410,00	246,00	40,0%	SALFER	EQUIPAMENTOS DE INFORMATICA
493611	MONITOR - LED	410,00	246,00	40,0%	SALFER	EQUIPAMENTOS DE INFORMATICA
484283	MONITOR 18,5'' LCD SEG SEX 24HX72H	100,00	60,00	40,0%	SALFER	EQUIPAMENTOS DE INFORMATICA
484284	MONITOR 18,5'' LCD SEG SEX 24HX72H	100,00	60,00	40,0%	SALFER	EQUIPAMENTOS DE INFORMATICA
484285	MONITOR 18,5'' LCD SEG SEX 24HX72H	100,00	60,00	40,0%	SALFER	EQUIPAMENTOS DE INFORMATICA
484286	MONITOR 18,5'' LCD SEG SEX 24HX72H	100,00	60,00	40,0%	SALFER	EQUIPAMENTOS DE INFORMATICA
484287	MONITOR 18,5'' LCD SEG SEX 24HX72H	100,00	60,00	40,0%	SALFER	EQUIPAMENTOS DE INFORMATICA
484288	MONITOR 18,5'' LCD SEG SEX 24HX72H	100,00	60,00	40,0%	SALFER	EQUIPAMENTOS DE INFORMATICA
484289	MONITOR 18,5'' LCD SEG SEX 24HX72H	100,00	60,00	40,0%	SALFER	EQUIPAMENTOS DE INFORMATICA
484290	MONITOR 18,5'' LCD SEG SEX 24HX72H	100,00	60,00	40,0%	SALFER	EQUIPAMENTOS DE INFORMATICA
484291	MONITOR 18,5'' LCD SEG SEX 24HX72H	100,00	60,00	40,0%	SALFER	EQUIPAMENTOS DE INFORMATICA
484292	MONITOR 18,5'' LCD SEG SEX 24HX72H	100,00	60,00	40,0%	SALFER	EQUIPAMENTOS DE INFORMATICA
484293	MONITOR 18,5'' LCD SEG SEX 24HX72H	100,00	60,00	40,0%	SALFER	EQUIPAMENTOS DE INFORMATICA
484294	MONITOR 18,5'' LCD SEG SEX 24HX72H	100,00	60,00	40,0%	SALFER	EQUIPAMENTOS DE INFORMATICA
484295	MONITOR 18,5'' LCD SEG SEX 24HX72H	100,00	60,00	40,0%	SALFER	EQUIPAMENTOS DE INFORMATICA
484296	MONITOR 18,5'' LCD SEG SEX 24HX72H	100,00	60,00	40,0%	SALFER	EQUIPAMENTOS DE INFORMATICA
484297	MONITOR 18,5'' LCD SEG SEX 24HX72H	100,00	60,00	40,0%	SALFER	EQUIPAMENTOS DE INFORMATICA
661874	NOBREAK	200,00	120,00	40,0%	SALFER	EQUIPAMENTOS DE INFORMATICA
661873	NOBREAK	200,00	120,00	40,0%	SALFER	EQUIPAMENTOS DE INFORMATICA
493294	NOTEBOOK	800,00	480,00	40,0%	SALFER	EQUIPAMENTOS DE INFORMATICA
493295	NOTEBOOK	800,00	480,00	40,0%	SALFER	EQUIPAMENTOS DE INFORMATICA
493296	NOTEBOOK	800,00	480,00	40,0%	SALFER	EQUIPAMENTOS DE INFORMATICA
493297	NOTEBOOK	800,00	480,00	40,0%	SALFER	EQUIPAMENTOS DE INFORMATICA
493298	NOTEBOOK	800,00	480,00	40,0%	SALFER	EQUIPAMENTOS DE INFORMATICA
493299	NOTEBOOK	800,00	480,00	40,0%	SALFER	EQUIPAMENTOS DE INFORMATICA
493300	NOTEBOOK	800,00	480,00	40,0%	SALFER	EQUIPAMENTOS DE INFORMATICA
493301	NOTEBOOK	800,00	480,00	40,0%	SALFER	EQUIPAMENTOS DE INFORMATICA
493302	NOTEBOOK	800,00	480,00	40,0%	SALFER	EQUIPAMENTOS DE INFORMATICA
493303	NOTEBOOK	800,00	480,00	40,0%	SALFER	EQUIPAMENTOS DE INFORMATICA
665624	NOTEBOOK	800,00	480,00	40,0%	SALFER	EQUIPAMENTOS DE INFORMATICA
665625	NOTEBOOK	800,00	480,00	40,0%	SALFER	EQUIPAMENTOS DE INFORMATICA
665626	NOTEBOOK	800,00	480,00	40,0%	SALFER	EQUIPAMENTOS DE INFORMATICA
624051	RELOGIO DE PONTO	1.278,00	766,80	40,0%	SALFER	EQUIPAMENTOS DE INFORMATICA
624052	RELOGIO DE PONTO	1.278,00	766,80	40,0%	SALFER	EQUIPAMENTOS DE INFORMATICA
624053	RELOGIO DE PONTO	1.278,00	766,80	40,0%	SALFER	EQUIPAMENTOS DE INFORMATICA

Este documento é cópia do original, assinado digitalmente por PATRICIA FERNANDES DA SILVA e Tribunal de Justica do Estado de Sao Paulo, protocolado em 13/10/2020 às 21:59 , sob o número WJM32041608380 3
Para conferir o original, acesse o site https://esaj.tjsp.jus.br/pastadigital/pg/abrirConferenciaDocumento.do, informe o processo 1070860-05.2020.8.26.0100 e código 9E138F7.

Código do Ativo	Descrição do Ativo	Valor reposição	Valor mercado	Depreciação	Book	Categoria
624054	RELOGIO DE PONTO	1.278,00	766,80	40,0%	SALFER	EQUIPAMENTOS DE INFORMATICA
624055	RELOGIO DE PONTO	1.278,00	766,80	40,0%	SALFER	EQUIPAMENTOS DE INFORMATICA
624045	RELOGIO DE PONTO	1.278,00	766,80	40,0%	SALFER	EQUIPAMENTOS DE INFORMATICA
624056	RELOGIO DE PONTO	1.278,00	766,80	40,0%	SALFER	EQUIPAMENTOS DE INFORMATICA
624046	RELOGIO DE PONTO	1.278,00	766,80	40,0%	SALFER	EQUIPAMENTOS DE INFORMATICA
624059	RELOGIO DE PONTO	1.278,00	766,80	40,0%	SALFER	EQUIPAMENTOS DE INFORMATICA
624040	RELOGIO DE PONTO	1.278,00	766,80	40,0%	SALFER	EQUIPAMENTOS DE INFORMATICA
624041	RELOGIO DE PONTO	1.278,00	766,80	40,0%	SALFER	EQUIPAMENTOS DE INFORMATICA
624042	RELOGIO DE PONTO	1.278,00	766,80	40,0%	SALFER	EQUIPAMENTOS DE INFORMATICA
624043	RELOGIO DE PONTO	1.278,00	766,80	40,0%	SALFER	EQUIPAMENTOS DE INFORMATICA
624044	RELOGIO DE PONTO	1.278,00	766,80	40,0%	SALFER	EQUIPAMENTOS DE INFORMATICA
624047	RELOGIO DE PONTO	1.278,00	766,80	40,0%	SALFER	EQUIPAMENTOS DE INFORMATICA
624048	RELOGIO DE PONTO	1.278,00	766,80	40,0%	SALFER	EQUIPAMENTOS DE INFORMATICA
624049	RELOGIO DE PONTO	1.278,00	766,80	40,0%	SALFER	EQUIPAMENTOS DE INFORMATICA
624050	RELOGIO DE PONTO	1.278,00	766,80	40,0%	SALFER	EQUIPAMENTOS DE INFORMATICA
624057	RELOGIO DE PONTO	1.278,00	766,80	40,0%	SALFER	EQUIPAMENTOS DE INFORMATICA
624058	RELOGIO DE PONTO	1.278,00	766,80	40,0%	SALFER	EQUIPAMENTOS DE INFORMATICA
662293	RELOGIO DE PONTO TOP DATA	270,00	162,00	40,0%	SALFER	EQUIPAMENTOS DE INFORMATICA
498430	ROTEADOR CISCO - LEASING	4.617,40	769,55	83,3%	SALFER	EQUIPAMENTOS DE INFORMATICA
498431	ROTEADOR CISCO - LEASING	4.617,40	769,55	83,3%	SALFER	EQUIPAMENTOS DE INFORMATICA
498432	ROTEADOR CISCO - LEASING	4.617,40	769,55	83,3%	SALFER	EQUIPAMENTOS DE INFORMATICA
498433	ROTEADOR CISCO - LEASING	4.617,40	769,55	83,3%	SALFER	EQUIPAMENTOS DE INFORMATICA
498434	ROTEADOR CISCO - LEASING	4.617,40	769,55	83,3%	SALFER	EQUIPAMENTOS DE INFORMATICA
498435	ROTEADOR CISCO - LEASING	4.617,40	769,55	83,3%	SALFER	EQUIPAMENTOS DE INFORMATICA
498436	ROTEADOR CISCO - LEASING	4.617,40	769,55	83,3%	SALFER	EQUIPAMENTOS DE INFORMATICA
498437	ROTEADOR CISCO - LEASING	4.617,40	769,55	83,3%	SALFER	EQUIPAMENTOS DE INFORMATICA
498438	ROTEADOR CISCO - LEASING	4.617,40	769,55	83,3%	SALFER	EQUIPAMENTOS DE INFORMATICA
498439	ROTEADOR CISCO - LEASING	4.617,40	769,55	83,3%	SALFER	EQUIPAMENTOS DE INFORMATICA
498440	ROTEADOR CISCO - LEASING	4.617,40	769,55	83,3%	SALFER	EQUIPAMENTOS DE INFORMATICA
498441	ROTEADOR CISCO - LEASING	4.617,40	769,55	83,3%	SALFER	EQUIPAMENTOS DE INFORMATICA
498442	ROTEADOR CISCO - LEASING	4.617,40	769,55	83,3%	SALFER	EQUIPAMENTOS DE INFORMATICA
498443	ROTEADOR CISCO - LEASING	4.617,40	769,55	83,3%	SALFER	EQUIPAMENTOS DE INFORMATICA
498444	ROTEADOR CISCO - LEASING	4.617,40	769,55	83,3%	SALFER	EQUIPAMENTOS DE INFORMATICA
498445	ROTEADOR CISCO - LEASING	4.617,40	769,55	83,3%	SALFER	EQUIPAMENTOS DE INFORMATICA
498446	ROTEADOR CISCO - LEASING	4.617,40	769,55	83,3%	SALFER	EQUIPAMENTOS DE INFORMATICA
498447	ROTEADOR CISCO - LEASING	4.617,40	769,55	83,3%	SALFER	EQUIPAMENTOS DE INFORMATICA
498448	ROTEADOR CISCO - LEASING	4.617,40	769,55	83,3%	SALFER	EQUIPAMENTOS DE INFORMATICA
498449	ROTEADOR CISCO - LEASING	4.617,40	769,55	83,3%	SALFER	EQUIPAMENTOS DE INFORMATICA
498450	ROTEADOR CISCO - LEASING	4.617,40	769,55	83,3%	SALFER	EQUIPAMENTOS DE INFORMATICA
498451	ROTEADOR CISCO - LEASING	4.617,40	769,55	83,3%	SALFER	EQUIPAMENTOS DE INFORMATICA
498452	ROTEADOR CISCO - LEASING	4.617,40	769,55	83,3%	SALFER	EQUIPAMENTOS DE INFORMATICA
498454	ROTEADOR CISCO - LEASING	4.617,40	769,55	83,3%	SALFER	EQUIPAMENTOS DE INFORMATICA
498455	ROTEADOR CISCO - LEASING	4.617,40	769,55	83,3%	SALFER	EQUIPAMENTOS DE INFORMATICA
498456	ROTEADOR CISCO - LEASING	4.617,40	769,55	83,3%	SALFER	EQUIPAMENTOS DE INFORMATICA
498457	ROTEADOR CISCO - LEASING	4.617,40	769,55	83,3%	SALFER	EQUIPAMENTOS DE INFORMATICA
498458	ROTEADOR CISCO - LEASING	4.617,40	769,55	83,3%	SALFER	EQUIPAMENTOS DE INFORMATICA
498459	ROTEADOR CISCO - LEASING	4.617,40	769,55	83,3%	SALFER	EQUIPAMENTOS DE INFORMATICA
498460	ROTEADOR CISCO - LEASING	4.617,40	769,55	83,3%	SALFER	EQUIPAMENTOS DE INFORMATICA
498461	ROTEADOR CISCO - LEASING	4.617,40	769,55	83,3%	SALFER	EQUIPAMENTOS DE INFORMATICA
498462	ROTEADOR CISCO - LEASING	4.617,40	769,55	83,3%	SALFER	EQUIPAMENTOS DE INFORMATICA
498463	ROTEADOR CISCO - LEASING	4.617,40	769,55	83,3%	SALFER	EQUIPAMENTOS DE INFORMATICA
498464	ROTEADOR CISCO - LEASING	4.617,40	769,55	83,3%	SALFER	EQUIPAMENTOS DE INFORMATICA
498465	ROTEADOR CISCO - LEASING	4.617,40	769,55	83,3%	SALFER	EQUIPAMENTOS DE INFORMATICA
498466	ROTEADOR CISCO - LEASING	4.617,40	769,55	83,3%	SALFER	EQUIPAMENTOS DE INFORMATICA
498467	ROTEADOR CISCO - LEASING	4.617,40	769,55	83,3%	SALFER	EQUIPAMENTOS DE INFORMATICA
498468	ROTEADOR CISCO - LEASING	4.617,40	769,55	83,3%	SALFER	EQUIPAMENTOS DE INFORMATICA
498469	ROTEADOR CISCO - LEASING	4.617,40	769,55	83,3%	SALFER	EQUIPAMENTOS DE INFORMATICA
498470	ROTEADOR CISCO - LEASING	4.617,40	769,55	83,3%	SALFER	EQUIPAMENTOS DE INFORMATICA
498471	ROTEADOR CISCO - LEASING	4.617,40	769,55	83,3%	SALFER	EQUIPAMENTOS DE INFORMATICA
498472	ROTEADOR CISCO - LEASING	4.617,40	769,55	83,3%	SALFER	EQUIPAMENTOS DE INFORMATICA
498473	ROTEADOR CISCO - LEASING	4.617,40	769,55	83,3%	SALFER	EQUIPAMENTOS DE INFORMATICA
498474	ROTEADOR CISCO - LEASING	4.617,40	769,55	83,3%	SALFER	EQUIPAMENTOS DE INFORMATICA

Este documento é cópia do original, assinado digitalmente por PATRICIA FERNANDES DA SILVA e Tribunal de Justica do Estado de Sao Paulo, protocolado em 13/10/2020 às 21:59 , sob o número WJM32041608380 3 .
Para conferir o original, acesse o site https://esaj.tjsp.jus.br/pastadigital/pg/abrirConferenciaDocumento.do, informe o processo 1070860-05.2020.8.26.0100 e código 9E138F7.

Código do Ativo	Descrição do Ativo	Valor reposição	Valor mercado	Depreciação	Book	Categoria
498475	ROTEADOR CISCO - LEASING	4.617,40	769,55	83,3%	SALFER	EQUIPAMENTOS DE INFORMATICA
498476	ROTEADOR CISCO - LEASING	4.617,40	769,55	83,3%	SALFER	EQUIPAMENTOS DE INFORMATICA
498477	ROTEADOR CISCO - LEASING	4.617,40	769,55	83,3%	SALFER	EQUIPAMENTOS DE INFORMATICA
498478	ROTEADOR CISCO - LEASING	4.617,40	769,55	83,3%	SALFER	EQUIPAMENTOS DE INFORMATICA
498479	ROTEADOR CISCO - LEASING	4.617,40	769,55	83,3%	SALFER	EQUIPAMENTOS DE INFORMATICA
498480	ROTEADOR CISCO - LEASING	4.617,40	769,55	83,3%	SALFER	EQUIPAMENTOS DE INFORMATICA
498481	ROTEADOR CISCO - LEASING	4.617,40	769,55	83,3%	SALFER	EQUIPAMENTOS DE INFORMATICA
498482	ROTEADOR CISCO - LEASING	4.617,40	769,55	83,3%	SALFER	EQUIPAMENTOS DE INFORMATICA
498483	ROTEADOR CISCO - LEASING	4.617,40	769,55	83,3%	SALFER	EQUIPAMENTOS DE INFORMATICA
498484	ROTEADOR CISCO - LEASING	4.617,40	769,55	83,3%	SALFER	EQUIPAMENTOS DE INFORMATICA
498485	ROTEADOR CISCO - LEASING	4.617,40	769,55	83,3%	SALFER	EQUIPAMENTOS DE INFORMATICA
498486	ROTEADOR CISCO - LEASING	4.617,40	769,55	83,3%	SALFER	EQUIPAMENTOS DE INFORMATICA
498487A	ROTEADOR CISCO - LEASING	4.617,40	769,55	83,3%	SALFER	EQUIPAMENTOS DE INFORMATICA
498489	ROTEADOR CISCO - LEASING	4.617,40	769,55	83,3%	SALFER	EQUIPAMENTOS DE INFORMATICA
498490	ROTEADOR CISCO - LEASING	4.617,40	769,55	83,3%	SALFER	EQUIPAMENTOS DE INFORMATICA
498491	ROTEADOR CISCO - LEASING	4.617,40	769,55	83,3%	SALFER	EQUIPAMENTOS DE INFORMATICA
498492	ROTEADOR CISCO - LEASING	4.617,40	769,55	83,3%	SALFER	EQUIPAMENTOS DE INFORMATICA
498493	ROTEADOR CISCO - LEASING	4.617,40	769,55	83,3%	SALFER	EQUIPAMENTOS DE INFORMATICA
498494	ROTEADOR CISCO - LEASING	4.617,40	769,55	83,3%	SALFER	EQUIPAMENTOS DE INFORMATICA
498495	ROTEADOR CISCO - LEASING	4.617,40	769,55	83,3%	SALFER	EQUIPAMENTOS DE INFORMATICA
498496	ROTEADOR CISCO - LEASING	4.617,40	769,55	83,3%	SALFER	EQUIPAMENTOS DE INFORMATICA
498497	ROTEADOR CISCO - LEASING	4.617,40	769,55	83,3%	SALFER	EQUIPAMENTOS DE INFORMATICA
498498	ROTEADOR CISCO - LEASING	4.617,40	769,55	83,3%	SALFER	EQUIPAMENTOS DE INFORMATICA
498499	ROTEADOR CISCO - LEASING	4.617,40	769,55	83,3%	SALFER	EQUIPAMENTOS DE INFORMATICA
498500	ROTEADOR CISCO - LEASING	4.617,40	769,55	83,3%	SALFER	EQUIPAMENTOS DE INFORMATICA
498501	ROTEADOR CISCO - LEASING	4.617,40	769,55	83,3%	SALFER	EQUIPAMENTOS DE INFORMATICA
498502	ROTEADOR CISCO - LEASING	4.617,40	769,55	83,3%	SALFER	EQUIPAMENTOS DE INFORMATICA
498503	ROTEADOR CISCO - LEASING	4.617,40	769,55	83,3%	SALFER	EQUIPAMENTOS DE INFORMATICA
498504	ROTEADOR CISCO - LEASING	4.617,40	769,55	83,3%	SALFER	EQUIPAMENTOS DE INFORMATICA
498505	ROTEADOR CISCO - LEASING	4.617,40	769,55	83,3%	SALFER	EQUIPAMENTOS DE INFORMATICA
498506	ROTEADOR CISCO - LEASING	4.617,40	769,55	83,3%	SALFER	EQUIPAMENTOS DE INFORMATICA
498507	ROTEADOR CISCO - LEASING	4.617,40	769,55	83,3%	SALFER	EQUIPAMENTOS DE INFORMATICA
498508	ROTEADOR CISCO - LEASING	4.617,40	769,55	83,3%	SALFER	EQUIPAMENTOS DE INFORMATICA
498509	ROTEADOR CISCO - LEASING	4.617,40	769,55	83,3%	SALFER	EQUIPAMENTOS DE INFORMATICA
498510	ROTEADOR CISCO - LEASING	4.617,40	769,55	83,3%	SALFER	EQUIPAMENTOS DE INFORMATICA
498511	ROTEADOR CISCO - LEASING	4.617,40	769,55	83,3%	SALFER	EQUIPAMENTOS DE INFORMATICA
498512	ROTEADOR CISCO - LEASING	4.617,40	769,55	83,3%	SALFER	EQUIPAMENTOS DE INFORMATICA
498513	ROTEADOR CISCO - LEASING	4.617,40	769,55	83,3%	SALFER	EQUIPAMENTOS DE INFORMATICA
498514	ROTEADOR CISCO - LEASING	4.617,40	769,55	83,3%	SALFER	EQUIPAMENTOS DE INFORMATICA
498515	ROTEADOR CISCO - LEASING	4.617,40	769,55	83,3%	SALFER	EQUIPAMENTOS DE INFORMATICA
498516	ROTEADOR CISCO - LEASING	4.617,40	769,55	83,3%	SALFER	EQUIPAMENTOS DE INFORMATICA
498517	ROTEADOR CISCO - LEASING	4.617,40	769,55	83,3%	SALFER	EQUIPAMENTOS DE INFORMATICA
498518	ROTEADOR CISCO - LEASING	4.617,40	769,55	83,3%	SALFER	EQUIPAMENTOS DE INFORMATICA
498519	ROTEADOR CISCO - LEASING	4.617,40	769,55	83,3%	SALFER	EQUIPAMENTOS DE INFORMATICA
498520	ROTEADOR CISCO - LEASING	4.617,40	769,55	83,3%	SALFER	EQUIPAMENTOS DE INFORMATICA
498521	ROTEADOR CISCO - LEASING	4.617,40	769,55	83,3%	SALFER	EQUIPAMENTOS DE INFORMATICA
498522	ROTEADOR CISCO - LEASING	4.617,40	769,55	83,3%	SALFER	EQUIPAMENTOS DE INFORMATICA
498523	ROTEADOR CISCO - LEASING	4.617,40	769,55	83,3%	SALFER	EQUIPAMENTOS DE INFORMATICA
498524	ROTEADOR CISCO - LEASING	4.617,40	769,55	83,3%	SALFER	EQUIPAMENTOS DE INFORMATICA
498525	ROTEADOR CISCO - LEASING	4.617,40	769,55	83,3%	SALFER	EQUIPAMENTOS DE INFORMATICA
498526	ROTEADOR CISCO - LEASING	4.617,40	769,55	83,3%	SALFER	EQUIPAMENTOS DE INFORMATICA
498527	ROTEADOR CISCO - LEASING	4.617,40	769,55	83,3%	SALFER	EQUIPAMENTOS DE INFORMATICA
498528	ROTEADOR CISCO - LEASING	4.617,40	769,55	83,3%	SALFER	EQUIPAMENTOS DE INFORMATICA
498529	ROTEADOR CISCO - LEASING	4.617,40	769,55	83,3%	SALFER	EQUIPAMENTOS DE INFORMATICA
498530	ROTEADOR CISCO - LEASING	4.617,40	769,55	83,3%	SALFER	EQUIPAMENTOS DE INFORMATICA
498531	ROTEADOR CISCO - LEASING	4.617,40	769,55	83,3%	SALFER	EQUIPAMENTOS DE INFORMATICA
498532	ROTEADOR CISCO - LEASING	4.617,40	769,55	83,3%	SALFER	EQUIPAMENTOS DE INFORMATICA
498533	ROTEADOR CISCO - LEASING	4.617,40	769,55	83,3%	SALFER	EQUIPAMENTOS DE INFORMATICA
498534	ROTEADOR CISCO - LEASING	4.617,40	769,55	83,3%	SALFER	EQUIPAMENTOS DE INFORMATICA
498535	ROTEADOR CISCO - LEASING	4.617,40	769,55	83,3%	SALFER	EQUIPAMENTOS DE INFORMATICA
498536	ROTEADOR CISCO - LEASING	4.617,40	769,55	83,3%	SALFER	EQUIPAMENTOS DE INFORMATICA
498537	ROTEADOR CISCO - LEASING	4.617,40	769,55	83,3%	SALFER	EQUIPAMENTOS DE INFORMATICA

Este documento é cópia do original, assinado digitalmente por PATRICIA FERNANDES DA SILVA e Tribunal de Justica do Estado de Sao Paulo, protocolado em 13/10/2020 às 21:59 , sob o número WJM32041608380 3 .
Para conferir o original, acesse o site https://esaj.tjsp.jus.br/pastadigital/pg/abrirConferenciaDocumento.do, informe o processo 1070860-05.2020.8.26.0100 e código 9E138F7.

Código do Ativo	Descrição do Ativo	Valor reposição	Valor mercado	Depreciação	Book	Categoria
498538	ROTEADOR CISCO - LEASING	4.617,40	769,55	83,3%	SALFER	EQUIPAMENTOS DE INFORMATICA
498539	ROTEADOR CISCO - LEASING	4.617,40	769,55	83,3%	SALFER	EQUIPAMENTOS DE INFORMATICA
498540	ROTEADOR CISCO - LEASING	4.617,40	769,55	83,3%	SALFER	EQUIPAMENTOS DE INFORMATICA
498541	ROTEADOR CISCO - LEASING	4.617,40	769,55	83,3%	SALFER	EQUIPAMENTOS DE INFORMATICA
498542	ROTEADOR CISCO - LEASING	4.617,40	769,55	83,3%	SALFER	EQUIPAMENTOS DE INFORMATICA
498543	ROTEADOR CISCO - LEASING	4.617,40	769,55	83,3%	SALFER	EQUIPAMENTOS DE INFORMATICA
498544	ROTEADOR CISCO - LEASING	4.617,40	769,55	83,3%	SALFER	EQUIPAMENTOS DE INFORMATICA
498545	ROTEADOR CISCO - LEASING	4.617,40	769,55	83,3%	SALFER	EQUIPAMENTOS DE INFORMATICA
498546	ROTEADOR CISCO - LEASING	4.617,40	769,55	83,3%	SALFER	EQUIPAMENTOS DE INFORMATICA
498547	ROTEADOR CISCO - LEASING	4.617,40	769,55	83,3%	SALFER	EQUIPAMENTOS DE INFORMATICA
498548	ROTEADOR CISCO - LEASING	4.617,40	769,55	83,3%	SALFER	EQUIPAMENTOS DE INFORMATICA
498549	ROTEADOR CISCO - LEASING	4.617,40	769,55	83,3%	SALFER	EQUIPAMENTOS DE INFORMATICA
498550	ROTEADOR CISCO - LEASING	4.617,40	769,55	83,3%	SALFER	EQUIPAMENTOS DE INFORMATICA
498551	ROTEADOR CISCO - LEASING	4.617,40	769,55	83,3%	SALFER	EQUIPAMENTOS DE INFORMATICA
498552	ROTEADOR CISCO - LEASING	4.617,40	769,55	83,3%	SALFER	EQUIPAMENTOS DE INFORMATICA
498553	ROTEADOR CISCO - LEASING	4.617,40	769,55	83,3%	SALFER	EQUIPAMENTOS DE INFORMATICA
498554	ROTEADOR CISCO - LEASING	4.617,40	769,55	83,3%	SALFER	EQUIPAMENTOS DE INFORMATICA
498555	ROTEADOR CISCO - LEASING	4.617,40	769,55	83,3%	SALFER	EQUIPAMENTOS DE INFORMATICA
498556	ROTEADOR CISCO - LEASING	4.617,40	769,55	83,3%	SALFER	EQUIPAMENTOS DE INFORMATICA
498557	ROTEADOR CISCO - LEASING	4.617,40	769,55	83,3%	SALFER	EQUIPAMENTOS DE INFORMATICA
498558	ROTEADOR CISCO - LEASING	4.617,40	769,55	83,3%	SALFER	EQUIPAMENTOS DE INFORMATICA
498559	ROTEADOR CISCO - LEASING	4.617,40	769,55	83,3%	SALFER	EQUIPAMENTOS DE INFORMATICA
498560	ROTEADOR CISCO - LEASING	4.617,40	769,55	83,3%	SALFER	EQUIPAMENTOS DE INFORMATICA
498561	ROTEADOR CISCO - LEASING	4.617,40	769,55	83,3%	SALFER	EQUIPAMENTOS DE INFORMATICA
498562	ROTEADOR CISCO - LEASING	4.617,40	769,55	83,3%	SALFER	EQUIPAMENTOS DE INFORMATICA
498563	ROTEADOR CISCO - LEASING	4.617,40	769,55	83,3%	SALFER	EQUIPAMENTOS DE INFORMATICA
498564	ROTEADOR CISCO - LEASING	4.617,40	769,55	83,3%	SALFER	EQUIPAMENTOS DE INFORMATICA
498565	ROTEADOR CISCO - LEASING	4.617,40	769,55	83,3%	SALFER	EQUIPAMENTOS DE INFORMATICA
498566	ROTEADOR CISCO - LEASING	4.617,40	769,55	83,3%	SALFER	EQUIPAMENTOS DE INFORMATICA
498567	ROTEADOR CISCO - LEASING	4.617,40	769,55	83,3%	SALFER	EQUIPAMENTOS DE INFORMATICA
498568	ROTEADOR CISCO - LEASING	4.617,40	769,55	83,3%	SALFER	EQUIPAMENTOS DE INFORMATICA
498569	ROTEADOR CISCO - LEASING	4.617,40	769,55	83,3%	SALFER	EQUIPAMENTOS DE INFORMATICA
498570	ROTEADOR CISCO - LEASING	4.617,40	769,55	83,3%	SALFER	EQUIPAMENTOS DE INFORMATICA
498571	ROTEADOR CISCO - LEASING	4.617,40	769,55	83,3%	SALFER	EQUIPAMENTOS DE INFORMATICA
498572	ROTEADOR CISCO - LEASING	4.617,40	769,55	83,3%	SALFER	EQUIPAMENTOS DE INFORMATICA
498573	ROTEADOR CISCO - LEASING	4.617,40	769,55	83,3%	SALFER	EQUIPAMENTOS DE INFORMATICA
498574	ROTEADOR CISCO - LEASING	4.617,40	769,55	83,3%	SALFER	EQUIPAMENTOS DE INFORMATICA
498575	ROTEADOR CISCO - LEASING	4.617,40	769,55	83,3%	SALFER	EQUIPAMENTOS DE INFORMATICA
498576	ROTEADOR CISCO - LEASING	4.617,40	769,55	83,3%	SALFER	EQUIPAMENTOS DE INFORMATICA
498577	ROTEADOR CISCO - LEASING	4.617,40	769,55	83,3%	SALFER	EQUIPAMENTOS DE INFORMATICA
498578	ROTEADOR CISCO - LEASING	4.617,40	769,55	83,3%	SALFER	EQUIPAMENTOS DE INFORMATICA
498579	ROTEADOR CISCO - LEASING	4.617,40	769,55	83,3%	SALFER	EQUIPAMENTOS DE INFORMATICA
498580	ROTEADOR CISCO - LEASING	4.617,40	769,55	83,3%	SALFER	EQUIPAMENTOS DE INFORMATICA
498581	ROTEADOR CISCO - LEASING	4.617,40	769,55	83,3%	SALFER	EQUIPAMENTOS DE INFORMATICA
498582	ROTEADOR CISCO - LEASING	4.617,40	769,55	83,3%	SALFER	EQUIPAMENTOS DE INFORMATICA
498584	ROTEADOR CISCO - LEASING	4.617,40	769,55	83,3%	SALFER	EQUIPAMENTOS DE INFORMATICA
498585	ROTEADOR CISCO - LEASING	4.617,40	769,55	83,3%	SALFER	EQUIPAMENTOS DE INFORMATICA
498586	ROTEADOR CISCO - LEASING	4.617,40	769,55	83,3%	SALFER	EQUIPAMENTOS DE INFORMATICA
498587	ROTEADOR CISCO - LEASING	4.617,40	769,55	83,3%	SALFER	EQUIPAMENTOS DE INFORMATICA
498588	ROTEADOR CISCO - LEASING	4.617,40	769,55	83,3%	SALFER	EQUIPAMENTOS DE INFORMATICA
498589	ROTEADOR CISCO - LEASING	4.617,40	769,55	83,3%	SALFER	EQUIPAMENTOS DE INFORMATICA
498590	ROTEADOR CISCO - LEASING	4.617,40	769,55	83,3%	SALFER	EQUIPAMENTOS DE INFORMATICA
498591	ROTEADOR CISCO - LEASING	4.617,40	769,55	83,3%	SALFER	EQUIPAMENTOS DE INFORMATICA
498592	ROTEADOR CISCO - LEASING	4.617,40	769,55	83,3%	SALFER	EQUIPAMENTOS DE INFORMATICA
498593	ROTEADOR CISCO - LEASING	4.617,40	769,55	83,3%	SALFER	EQUIPAMENTOS DE INFORMATICA
498594	ROTEADOR CISCO - LEASING	4.617,40	769,55	83,3%	SALFER	EQUIPAMENTOS DE INFORMATICA
498595	ROTEADOR CISCO - LEASING	4.617,40	769,55	83,3%	SALFER	EQUIPAMENTOS DE INFORMATICA
498596	ROTEADOR CISCO - LEASING	4.617,40	769,55	83,3%	SALFER	EQUIPAMENTOS DE INFORMATICA
498597	ROTEADOR CISCO - LEASING	4.617,40	769,55	83,3%	SALFER	EQUIPAMENTOS DE INFORMATICA
498598	ROTEADOR CISCO - LEASING	4.617,40	769,55	83,3%	SALFER	EQUIPAMENTOS DE INFORMATICA
498599	ROTEADOR CISCO - LEASING	4.617,40	769,55	83,3%	SALFER	EQUIPAMENTOS DE INFORMATICA
498600	ROTEADOR CISCO - LEASING	4.617,40	769,55	83,3%	SALFER	EQUIPAMENTOS DE INFORMATICA

Este documento é cópia do original, assinado digitalmente por PATRICIA FERNANDES DA SILVA e Tribunal de Justica do Estado de Sao Paulo, protocolado em 13/10/2020 às 21:59 , sob o número WJM32041608380 3 .
Para conferir o original, acesse o site https://esaj.tjsp.jus.br/pastadigital/pg/abrirConferenciaDocumento.do, informe o processo 1070860-05.2020.8.26.0100 e código 9E138F7.

Código do Ativo	Descrição do Ativo	Valor reposição	Valor mercado	Depreciação	Book	Categoria
498602	ROTEADOR CISCO - LEASING	4.617,40	769,55	83,3%	SALFER	EQUIPAMENTOS DE INFORMATICA
498603	ROTEADOR CISCO - LEASING	4.617,40	769,55	83,3%	SALFER	EQUIPAMENTOS DE INFORMATICA
498604	ROTEADOR CISCO - LEASING	4.617,40	769,55	83,3%	SALFER	EQUIPAMENTOS DE INFORMATICA
498605	ROTEADOR CISCO - LEASING	4.617,40	769,55	83,3%	SALFER	EQUIPAMENTOS DE INFORMATICA
498606	ROTEADOR CISCO - LEASING	4.617,40	769,55	83,3%	SALFER	EQUIPAMENTOS DE INFORMATICA
498607	ROTEADOR CISCO - LEASING	4.617,40	769,55	83,3%	SALFER	EQUIPAMENTOS DE INFORMATICA
498608	ROTEADOR CISCO - LEASING	4.617,40	769,55	83,3%	SALFER	EQUIPAMENTOS DE INFORMATICA
498609	ROTEADOR CISCO - LEASING	4.617,40	769,55	83,3%	SALFER	EQUIPAMENTOS DE INFORMATICA
498610	ROTEADOR CISCO - LEASING	4.617,40	769,55	83,3%	SALFER	EQUIPAMENTOS DE INFORMATICA
498612	ROTEADOR CISCO - LEASING	4.617,40	769,55	83,3%	SALFER	EQUIPAMENTOS DE INFORMATICA
498614	ROTEADOR CISCO - LEASING	4.617,40	769,55	83,3%	SALFER	EQUIPAMENTOS DE INFORMATICA
498615	ROTEADOR CISCO - LEASING	4.617,40	769,55	83,3%	SALFER	EQUIPAMENTOS DE INFORMATICA
498616	ROTEADOR CISCO - LEASING	4.617,40	769,55	83,3%	SALFER	EQUIPAMENTOS DE INFORMATICA
498617	ROTEADOR CISCO - LEASING	4.617,40	769,55	83,3%	SALFER	EQUIPAMENTOS DE INFORMATICA
498618	ROTEADOR CISCO - LEASING	4.617,40	769,55	83,3%	SALFER	EQUIPAMENTOS DE INFORMATICA
498619	ROTEADOR CISCO - LEASING	4.617,40	769,55	83,3%	SALFER	EQUIPAMENTOS DE INFORMATICA
498620	ROTEADOR CISCO - LEASING	4.617,40	769,55	83,3%	SALFER	EQUIPAMENTOS DE INFORMATICA
498621	ROTEADOR CISCO - LEASING	4.617,40	769,55	83,3%	SALFER	EQUIPAMENTOS DE INFORMATICA
498622	ROTEADOR CISCO - LEASING	4.617,40	769,55	83,3%	SALFER	EQUIPAMENTOS DE INFORMATICA
498623	ROTEADOR CISCO - LEASING	4.617,40	769,55	83,3%	SALFER	EQUIPAMENTOS DE INFORMATICA
498624	ROTEADOR CISCO - LEASING	4.617,40	769,55	83,3%	SALFER	EQUIPAMENTOS DE INFORMATICA
498625	ROTEADOR CISCO - LEASING	4.617,40	769,55	83,3%	SALFER	EQUIPAMENTOS DE INFORMATICA
498626	ROTEADOR CISCO - LEASING	4.617,40	769,55	83,3%	SALFER	EQUIPAMENTOS DE INFORMATICA
498627	ROTEADOR CISCO - LEASING	4.617,40	769,55	83,3%	SALFER	EQUIPAMENTOS DE INFORMATICA
498628	ROTEADOR CISCO - LEASING	4.617,40	769,55	83,3%	SALFER	EQUIPAMENTOS DE INFORMATICA
498629	ROTEADOR CISCO - LEASING	4.617,40	769,55	83,3%	SALFER	EQUIPAMENTOS DE INFORMATICA
498630	ROTEADOR CISCO - LEASING	4.617,40	769,55	83,3%	SALFER	EQUIPAMENTOS DE INFORMATICA
498631	ROTEADOR CISCO - LEASING	4.617,40	769,55	83,3%	SALFER	EQUIPAMENTOS DE INFORMATICA
498632	ROTEADOR CISCO - LEASING	4.617,40	769,55	83,3%	SALFER	EQUIPAMENTOS DE INFORMATICA
498633	ROTEADOR CISCO - LEASING	4.617,40	769,55	83,3%	SALFER	EQUIPAMENTOS DE INFORMATICA
498634	ROTEADOR CISCO - LEASING	4.617,40	769,55	83,3%	SALFER	EQUIPAMENTOS DE INFORMATICA
498635	ROTEADOR CISCO - LEASING	4.617,40	769,55	83,3%	SALFER	EQUIPAMENTOS DE INFORMATICA
498636	ROTEADOR CISCO - LEASING	4.617,40	769,55	83,3%	SALFER	EQUIPAMENTOS DE INFORMATICA
498637	ROTEADOR CISCO - LEASING	4.617,40	769,55	83,3%	SALFER	EQUIPAMENTOS DE INFORMATICA
498638	ROTEADOR CISCO - LEASING	4.617,40	769,55	83,3%	SALFER	EQUIPAMENTOS DE INFORMATICA
498639	ROTEADOR CISCO - LEASING	4.617,40	769,55	83,3%	SALFER	EQUIPAMENTOS DE INFORMATICA
498640	ROTEADOR CISCO - LEASING	4.617,40	769,55	83,3%	SALFER	EQUIPAMENTOS DE INFORMATICA
498641	ROTEADOR CISCO - LEASING	4.617,40	769,55	83,3%	SALFER	EQUIPAMENTOS DE INFORMATICA
498642	ROTEADOR CISCO - LEASING	4.617,40	769,55	83,3%	SALFER	EQUIPAMENTOS DE INFORMATICA
498643	ROTEADOR CISCO - LEASING	4.617,40	769,55	83,3%	SALFER	EQUIPAMENTOS DE INFORMATICA
498644	ROTEADOR CISCO - LEASING	4.617,40	769,55	83,3%	SALFER	EQUIPAMENTOS DE INFORMATICA
498645	ROTEADOR CISCO - LEASING	4.617,40	769,55	83,3%	SALFER	EQUIPAMENTOS DE INFORMATICA
498646	ROTEADOR CISCO - LEASING	4.617,40	769,55	83,3%	SALFER	EQUIPAMENTOS DE INFORMATICA
498647	ROTEADOR CISCO - LEASING	4.617,40	769,55	83,3%	SALFER	EQUIPAMENTOS DE INFORMATICA
498648	ROTEADOR CISCO - LEASING	4.617,40	769,55	83,3%	SALFER	EQUIPAMENTOS DE INFORMATICA
498649	ROTEADOR CISCO - LEASING	4.617,40	769,55	83,3%	SALFER	EQUIPAMENTOS DE INFORMATICA
498650	ROTEADOR CISCO - LEASING	4.617,40	769,55	83,3%	SALFER	EQUIPAMENTOS DE INFORMATICA
498651	ROTEADOR CISCO - LEASING	4.617,40	769,55	83,3%	SALFER	EQUIPAMENTOS DE INFORMATICA
498652	ROTEADOR CISCO - LEASING	4.617,40	769,55	83,3%	SALFER	EQUIPAMENTOS DE INFORMATICA
498653	ROTEADOR CISCO - LEASING	4.617,40	769,55	83,3%	SALFER	EQUIPAMENTOS DE INFORMATICA
498654	ROTEADOR CISCO - LEASING	4.617,40	769,55	83,3%	SALFER	EQUIPAMENTOS DE INFORMATICA
498655	ROTEADOR CISCO - LEASING	4.617,40	769,55	83,3%	SALFER	EQUIPAMENTOS DE INFORMATICA
498656	ROTEADOR CISCO - LEASING	4.617,40	769,55	83,3%	SALFER	EQUIPAMENTOS DE INFORMATICA
498657	ROTEADOR CISCO - LEASING	4.617,40	769,55	83,3%	SALFER	EQUIPAMENTOS DE INFORMATICA
498658	ROTEADOR CISCO - LEASING	4.617,40	769,55	83,3%	SALFER	EQUIPAMENTOS DE INFORMATICA
498659	ROTEADOR CISCO - LEASING	4.617,40	769,55	83,3%	SALFER	EQUIPAMENTOS DE INFORMATICA
498660	ROTEADOR CISCO - LEASING	4.617,40	769,55	83,3%	SALFER	EQUIPAMENTOS DE INFORMATICA
498661	ROTEADOR CISCO - LEASING	4.617,40	769,55	83,3%	SALFER	EQUIPAMENTOS DE INFORMATICA
498662	ROTEADOR CISCO - LEASING	4.617,40	769,55	83,3%	SALFER	EQUIPAMENTOS DE INFORMATICA
498663	ROTEADOR CISCO - LEASING	4.617,40	769,55	83,3%	SALFER	EQUIPAMENTOS DE INFORMATICA
498664	ROTEADOR CISCO - LEASING	4.617,40	769,55	83,3%	SALFER	EQUIPAMENTOS DE INFORMATICA
498665	ROTEADOR CISCO - LEASING	4.617,40	769,55	83,3%	SALFER	EQUIPAMENTOS DE INFORMATICA

Este documento é cópia do original, assinado digitalmente por PATRICIA FERNANDES DA SILVA e Tribunal de Justica do Estado de Sao Paulo, protocolado em 13/10/2020 às 21:59 , sob o número WJM32041608380 3 .
Para conferir o original, acesse o site https://esaj.tjsp.jus.br/pastadigital/pg/abrirConferenciaDocumento.do, informe o processo 1070860-05.2020.8.26.0100 e código 9E138F7.

Código do Ativo	Descrição do Ativo	Valor reposição	Valor mercado	Depreciação	Book	Categoria
498666	ROTEADOR CISCO - LEASING	4.617,40	769,55	83,3%	SALFER	EQUIPAMENTOS DE INFORMATICA
498667	ROTEADOR CISCO - LEASING	4.617,40	769,55	83,3%	SALFER	EQUIPAMENTOS DE INFORMATICA
498668	ROTEADOR CISCO - LEASING	4.617,40	769,55	83,3%	SALFER	EQUIPAMENTOS DE INFORMATICA
498669	ROTEADOR CISCO - LEASING	4.617,40	769,55	83,3%	SALFER	EQUIPAMENTOS DE INFORMATICA
498670	ROTEADOR CISCO - LEASING	4.617,40	769,55	83,3%	SALFER	EQUIPAMENTOS DE INFORMATICA
498671	ROTEADOR CISCO - LEASING	4.617,40	769,55	83,3%	SALFER	EQUIPAMENTOS DE INFORMATICA
498672	ROTEADOR CISCO - LEASING	4.617,40	769,55	83,3%	SALFER	EQUIPAMENTOS DE INFORMATICA
498673	ROTEADOR CISCO - LEASING	4.617,40	769,55	83,3%	SALFER	EQUIPAMENTOS DE INFORMATICA
498674	ROTEADOR CISCO - LEASING	4.617,40	769,55	83,3%	SALFER	EQUIPAMENTOS DE INFORMATICA
498675	ROTEADOR CISCO - LEASING	4.617,40	769,55	83,3%	SALFER	EQUIPAMENTOS DE INFORMATICA
498676	ROTEADOR CISCO - LEASING	4.617,40	769,55	83,3%	SALFER	EQUIPAMENTOS DE INFORMATICA
498677	ROTEADOR CISCO - LEASING	4.617,40	769,55	83,3%	SALFER	EQUIPAMENTOS DE INFORMATICA
498678	ROTEADOR CISCO - LEASING	4.617,40	769,55	83,3%	SALFER	EQUIPAMENTOS DE INFORMATICA
498679	ROTEADOR CISCO - LEASING	4.617,40	769,55	83,3%	SALFER	EQUIPAMENTOS DE INFORMATICA
498680	ROTEADOR CISCO - LEASING	4.617,40	769,55	83,3%	SALFER	EQUIPAMENTOS DE INFORMATICA
498681	ROTEADOR CISCO - LEASING	4.617,40	769,55	83,3%	SALFER	EQUIPAMENTOS DE INFORMATICA
498682	ROTEADOR CISCO - LEASING	4.617,40	769,55	83,3%	SALFER	EQUIPAMENTOS DE INFORMATICA
498683	ROTEADOR CISCO - LEASING	4.617,40	769,55	83,3%	SALFER	EQUIPAMENTOS DE INFORMATICA
498684	ROTEADOR CISCO - LEASING	4.617,40	769,55	83,3%	SALFER	EQUIPAMENTOS DE INFORMATICA
498685	ROTEADOR CISCO - LEASING	4.617,40	769,55	83,3%	SALFER	EQUIPAMENTOS DE INFORMATICA
498686	ROTEADOR CISCO - LEASING	4.617,40	769,55	83,3%	SALFER	EQUIPAMENTOS DE INFORMATICA
498687	ROTEADOR CISCO - LEASING	4.617,40	769,55	83,3%	SALFER	EQUIPAMENTOS DE INFORMATICA
498688	ROTEADOR CISCO - LEASING	4.617,40	769,55	83,3%	SALFER	EQUIPAMENTOS DE INFORMATICA
498689	ROTEADOR CISCO - LEASING	4.617,40	769,55	83,3%	SALFER	EQUIPAMENTOS DE INFORMATICA
498690	ROTEADOR CISCO - LEASING	4.617,40	769,55	83,3%	SALFER	EQUIPAMENTOS DE INFORMATICA
498691	ROTEADOR CISCO - LEASING	4.617,40	769,55	83,3%	SALFER	EQUIPAMENTOS DE INFORMATICA
498692	ROTEADOR CISCO - LEASING	4.617,40	769,55	83,3%	SALFER	EQUIPAMENTOS DE INFORMATICA
498693	ROTEADOR CISCO - LEASING	4.617,40	769,55	83,3%	SALFER	EQUIPAMENTOS DE INFORMATICA
498694	ROTEADOR CISCO - LEASING	4.617,40	769,55	83,3%	SALFER	EQUIPAMENTOS DE INFORMATICA
498695	ROTEADOR CISCO - LEASING	4.617,40	769,55	83,3%	SALFER	EQUIPAMENTOS DE INFORMATICA
498696	ROTEADOR CISCO - LEASING	4.617,40	769,55	83,3%	SALFER	EQUIPAMENTOS DE INFORMATICA
498697	ROTEADOR CISCO - LEASING	4.617,40	769,55	83,3%	SALFER	EQUIPAMENTOS DE INFORMATICA
498698	ROTEADOR CISCO - LEASING	4.617,40	769,55	83,3%	SALFER	EQUIPAMENTOS DE INFORMATICA
498699	ROTEADOR CISCO - LEASING	4.617,40	769,55	83,3%	SALFER	EQUIPAMENTOS DE INFORMATICA
498700	ROTEADOR CISCO - LEASING	4.617,40	769,55	83,3%	SALFER	EQUIPAMENTOS DE INFORMATICA
498701	ROTEADOR CISCO - LEASING	4.617,40	769,55	83,3%	SALFER	EQUIPAMENTOS DE INFORMATICA
498702	ROTEADOR CISCO - LEASING	4.617,40	769,55	83,3%	SALFER	EQUIPAMENTOS DE INFORMATICA
498703	ROTEADOR CISCO - LEASING	4.617,40	769,55	83,3%	SALFER	EQUIPAMENTOS DE INFORMATICA
498704	ROTEADOR CISCO - LEASING	4.617,40	769,55	83,3%	SALFER	EQUIPAMENTOS DE INFORMATICA
498705	ROTEADOR CISCO - LEASING	4.617,40	769,55	83,3%	SALFER	EQUIPAMENTOS DE INFORMATICA
498706	ROTEADOR CISCO - LEASING	4.617,40	769,55	83,3%	SALFER	EQUIPAMENTOS DE INFORMATICA
498707	ROTEADOR CISCO - LEASING	4.617,40	769,55	83,3%	SALFER	EQUIPAMENTOS DE INFORMATICA
498708	ROTEADOR CISCO - LEASING	4.617,40	769,55	83,3%	SALFER	EQUIPAMENTOS DE INFORMATICA
498709	ROTEADOR CISCO - LEASING	4.617,40	769,55	83,3%	SALFER	EQUIPAMENTOS DE INFORMATICA
498710	ROTEADOR CISCO - LEASING	4.617,40	769,55	83,3%	SALFER	EQUIPAMENTOS DE INFORMATICA
498711	ROTEADOR CISCO - LEASING	4.617,40	769,55	83,3%	SALFER	EQUIPAMENTOS DE INFORMATICA
498712	ROTEADOR CISCO - LEASING	4.617,40	769,55	83,3%	SALFER	EQUIPAMENTOS DE INFORMATICA
498713	ROTEADOR CISCO - LEASING	4.617,40	769,55	83,3%	SALFER	EQUIPAMENTOS DE INFORMATICA
498714	ROTEADOR CISCO - LEASING	4.617,40	769,55	83,3%	SALFER	EQUIPAMENTOS DE INFORMATICA
498715	ROTEADOR CISCO - LEASING	4.617,40	769,55	83,3%	SALFER	EQUIPAMENTOS DE INFORMATICA
498716	ROTEADOR CISCO - LEASING	4.617,40	769,55	83,3%	SALFER	EQUIPAMENTOS DE INFORMATICA
498717	ROTEADOR CISCO - LEASING	4.617,40	769,55	83,3%	SALFER	EQUIPAMENTOS DE INFORMATICA
498718	ROTEADOR CISCO - LEASING	4.617,40	769,55	83,3%	SALFER	EQUIPAMENTOS DE INFORMATICA
498719	ROTEADOR CISCO - LEASING	4.617,40	769,55	83,3%	SALFER	EQUIPAMENTOS DE INFORMATICA
498720	ROTEADOR CISCO - LEASING	4.617,40	769,55	83,3%	SALFER	EQUIPAMENTOS DE INFORMATICA
498721	ROTEADOR CISCO - LEASING	4.617,40	769,55	83,3%	SALFER	EQUIPAMENTOS DE INFORMATICA
498722	ROTEADOR CISCO - LEASING	4.617,40	769,55	83,3%	SALFER	EQUIPAMENTOS DE INFORMATICA
498723	ROTEADOR CISCO - LEASING	4.617,40	769,55	83,3%	SALFER	EQUIPAMENTOS DE INFORMATICA
498724	ROTEADOR CISCO - LEASING	4.617,40	769,55	83,3%	SALFER	EQUIPAMENTOS DE INFORMATICA
498725	ROTEADOR CISCO - LEASING	4.617,40	769,55	83,3%	SALFER	EQUIPAMENTOS DE INFORMATICA
498726	ROTEADOR CISCO - LEASING	4.617,40	769,55	83,3%	SALFER	EQUIPAMENTOS DE INFORMATICA
498727	ROTEADOR CISCO - LEASING	4.617,40	769,55	83,3%	SALFER	EQUIPAMENTOS DE INFORMATICA

Este documento é cópia do original, assinado digitalmente por PATRICIA FERNANDES DA SILVA e Tribunal de Justica do Estado de Sao Paulo, protocolado em 13/10/2020 às 21:59 , sob o número WJM32416083803 .
Para conferir o original, acesse o site https://esaj.tjsp.jus.br/pastadigital/pg/abrirConferenciaDocumento.do, informe o processo 1070860-05.2020.8.26.0100 e código 9E138F7.

Código do Ativo	Descrição do Ativo	Valor reposição	Valor mercado	Depreciação	Book	Categoria
498728	ROTEADOR CISCO - LEASING	4.617,40	769,55	83,3%	SALFER	EQUIPAMENTOS DE INFORMATICA
498729	ROTEADOR CISCO - LEASING	4.617,40	769,55	83,3%	SALFER	EQUIPAMENTOS DE INFORMATICA
498730	ROTEADOR CISCO - LEASING	4.617,40	769,55	83,3%	SALFER	EQUIPAMENTOS DE INFORMATICA
498731	ROTEADOR CISCO - LEASING	4.617,40	769,55	83,3%	SALFER	EQUIPAMENTOS DE INFORMATICA
498732	ROTEADOR CISCO - LEASING	4.617,40	769,55	83,3%	SALFER	EQUIPAMENTOS DE INFORMATICA
498733	ROTEADOR CISCO - LEASING	4.617,40	769,55	83,3%	SALFER	EQUIPAMENTOS DE INFORMATICA
498734	ROTEADOR CISCO - LEASING	4.617,40	769,55	83,3%	SALFER	EQUIPAMENTOS DE INFORMATICA
498735	ROTEADOR CISCO - LEASING	4.617,40	769,55	83,3%	SALFER	EQUIPAMENTOS DE INFORMATICA
498736	ROTEADOR CISCO - LEASING	4.617,40	769,55	83,3%	SALFER	EQUIPAMENTOS DE INFORMATICA
498737	ROTEADOR CISCO - LEASING	4.617,40	769,55	83,3%	SALFER	EQUIPAMENTOS DE INFORMATICA
498738	ROTEADOR CISCO - LEASING	4.617,40	769,55	83,3%	SALFER	EQUIPAMENTOS DE INFORMATICA
498739	ROTEADOR CISCO - LEASING	4.617,40	769,55	83,3%	SALFER	EQUIPAMENTOS DE INFORMATICA
498740	ROTEADOR CISCO - LEASING	4.617,40	769,55	83,3%	SALFER	EQUIPAMENTOS DE INFORMATICA
498741	ROTEADOR CISCO - LEASING	4.617,40	769,55	83,3%	SALFER	EQUIPAMENTOS DE INFORMATICA
498742	ROTEADOR CISCO - LEASING	4.617,40	769,55	83,3%	SALFER	EQUIPAMENTOS DE INFORMATICA
498743	ROTEADOR CISCO - LEASING	4.617,40	769,55	83,3%	SALFER	EQUIPAMENTOS DE INFORMATICA
498744	ROTEADOR CISCO - LEASING	4.617,40	769,55	83,3%	SALFER	EQUIPAMENTOS DE INFORMATICA
498745	ROTEADOR CISCO - LEASING	4.617,40	769,55	83,3%	SALFER	EQUIPAMENTOS DE INFORMATICA
498746	ROTEADOR CISCO - LEASING	4.617,40	769,55	83,3%	SALFER	EQUIPAMENTOS DE INFORMATICA
498747	ROTEADOR CISCO - LEASING	4.617,40	769,55	83,3%	SALFER	EQUIPAMENTOS DE INFORMATICA
498748	ROTEADOR CISCO - LEASING	4.617,40	769,55	83,3%	SALFER	EQUIPAMENTOS DE INFORMATICA
498749	ROTEADOR CISCO - LEASING	4.617,40	769,55	83,3%	SALFER	EQUIPAMENTOS DE INFORMATICA
498750	ROTEADOR CISCO - LEASING	4.617,40	769,55	83,3%	SALFER	EQUIPAMENTOS DE INFORMATICA
498751	ROTEADOR CISCO - LEASING	4.617,40	769,55	83,3%	SALFER	EQUIPAMENTOS DE INFORMATICA
498752	ROTEADOR CISCO - LEASING	4.617,40	769,55	83,3%	SALFER	EQUIPAMENTOS DE INFORMATICA
498754	ROTEADOR CISCO - LEASING	4.617,40	769,55	83,3%	SALFER	EQUIPAMENTOS DE INFORMATICA
498755	ROTEADOR CISCO - LEASING	4.617,40	769,55	83,3%	SALFER	EQUIPAMENTOS DE INFORMATICA
498756	ROTEADOR CISCO - LEASING	4.617,40	769,55	83,3%	SALFER	EQUIPAMENTOS DE INFORMATICA
498757	ROTEADOR CISCO - LEASING	4.617,40	769,55	83,3%	SALFER	EQUIPAMENTOS DE INFORMATICA
498758	ROTEADOR CISCO - LEASING	4.617,40	769,55	83,3%	SALFER	EQUIPAMENTOS DE INFORMATICA
498759	ROTEADOR CISCO - LEASING	4.617,40	769,55	83,3%	SALFER	EQUIPAMENTOS DE INFORMATICA
498760	ROTEADOR CISCO - LEASING	4.617,40	769,55	83,3%	SALFER	EQUIPAMENTOS DE INFORMATICA
498761	ROTEADOR CISCO - LEASING	4.617,40	769,55	83,3%	SALFER	EQUIPAMENTOS DE INFORMATICA
498764	ROTEADOR CISCO - LEASING	4.617,40	769,55	83,3%	SALFER	EQUIPAMENTOS DE INFORMATICA
498765	ROTEADOR CISCO - LEASING	4.617,40	769,55	83,3%	SALFER	EQUIPAMENTOS DE INFORMATICA
498766	ROTEADOR CISCO - LEASING	4.617,40	769,55	83,3%	SALFER	EQUIPAMENTOS DE INFORMATICA
498453	ROTEADOR CISCO - LEASING	4.617,40	769,55	83,3%	SALFER	EQUIPAMENTOS DE INFORMATICA
498611	ROTEADOR CISCO - LEASING	4.617,40	769,55	83,3%	SALFER	EQUIPAMENTOS DE INFORMATICA
498773	ROTEADOR CISCO - LEASING	4.617,40	769,55	83,3%	SALFER	EQUIPAMENTOS DE INFORMATICA
498488	ROTEADOR CISCO - LEASING	4.617,40	769,55	83,3%	SALFER	EQUIPAMENTOS DE INFORMATICA
498583	ROTEADOR CISCO - LEASING	4.617,40	769,55	83,3%	SALFER	EQUIPAMENTOS DE INFORMATICA
498601	ROTEADOR CISCO - LEASING	4.617,40	769,55	83,3%	SALFER	EQUIPAMENTOS DE INFORMATICA
498613	ROTEADOR CISCO - LEASING	4.617,40	769,55	83,3%	SALFER	EQUIPAMENTOS DE INFORMATICA
498753	ROTEADOR CISCO - LEASING	4.617,40	769,55	83,3%	SALFER	EQUIPAMENTOS DE INFORMATICA
498762	ROTEADOR CISCO - LEASING	4.617,40	769,55	83,3%	SALFER	EQUIPAMENTOS DE INFORMATICA
498763	ROTEADOR CISCO - LEASING	4.617,40	769,55	83,3%	SALFER	EQUIPAMENTOS DE INFORMATICA
498767	ROTEADOR CISCO - LEASING	4.617,40	769,55	83,3%	SALFER	EQUIPAMENTOS DE INFORMATICA
498770	ROTEADOR CISCO - LEASING	4.617,40	769,55	83,3%	SALFER	EQUIPAMENTOS DE INFORMATICA
498771	ROTEADOR CISCO - LEASING	4.617,40	769,55	83,3%	SALFER	EQUIPAMENTOS DE INFORMATICA
625570	SERVIDOR	4.000,00	1.600,00	60,0%	SALFER	EQUIPAMENTOS DE INFORMATICA
665784	SERVIDOR	11.000,00	8.800,00	20,0%	SALFER	EQUIPAMENTOS DE INFORMATICA
625865	SWITCH - 24 PORTAS	669,00	635,55	5,0%	SALFER	EQUIPAMENTOS DE INFORMATICA
625866	SWITCH - 24 PORTAS	669,00	635,55	5,0%	SALFER	EQUIPAMENTOS DE INFORMATICA
625867	SWITCH - 24 PORTAS	669,00	635,55	5,0%	SALFER	EQUIPAMENTOS DE INFORMATICA
625868	SWITCH - 24 PORTAS	669,00	635,55	5,0%	SALFER	EQUIPAMENTOS DE INFORMATICA
625869	SWITCH - 24 PORTAS	669,00	635,55	5,0%	SALFER	EQUIPAMENTOS DE INFORMATICA
625870	SWITCH - 24 PORTAS	669,00	635,55	5,0%	SALFER	EQUIPAMENTOS DE INFORMATICA
625871	SWITCH - 24 PORTAS	669,00	635,55	5,0%	SALFER	EQUIPAMENTOS DE INFORMATICA
625879	SWITCH - 24 PORTAS	669,00	367,95	45,0%	SALFER	EQUIPAMENTOS DE INFORMATICA
625882	SWITCH - 24 PORTAS	669,00	367,95	45,0%	SALFER	EQUIPAMENTOS DE INFORMATICA
625921	SWITCH - 24 PORTAS	669,00	367,95	45,0%	SALFER	EQUIPAMENTOS DE INFORMATICA
625986	SWITCH - 24 PORTAS	669,00	367,95	45,0%	SALFER	EQUIPAMENTOS DE INFORMATICA

Este documento é cópia do original, assinado digitalmente por PATRICIA FERNANDES DA SILVA e Tribunal de Justica do Estado de Sao Paulo, protocolado em 13/10/2020 às 21:59 , sob o número WJM32041608380 3 .
Para conferir o original, acesse o site https://esaj.tjsp.jus.br/pastadigital/pg/abrirConferenciaDocumento.do, informe o processo 1070860-05.2020.8.26.0100 e código 9E138F7.

Código do Ativo	Descrição do Ativo	Valor reposição	Valor mercado	Depreciação	Book	Categoria
625987	SWITCH - 24 PORTAS	669,00	367,95	45,0%	SALFER	EQUIPAMENTOS DE INFORMATICA
626013	SWITCH - 24 PORTAS	669,00	367,95	45,0%	SALFER	EQUIPAMENTOS DE INFORMATICA
625878	SWITCH - 24 PORTAS	669,00	367,95	45,0%	SALFER	EQUIPAMENTOS DE INFORMATICA
625904	SWITCH - 24 PORTAS	669,00	367,95	45,0%	SALFER	EQUIPAMENTOS DE INFORMATICA
625937	SWITCH - 24 PORTAS	669,00	367,95	45,0%	SALFER	EQUIPAMENTOS DE INFORMATICA
625965	SWITCH - 24 PORTAS	669,00	367,95	45,0%	SALFER	EQUIPAMENTOS DE INFORMATICA
625966	SWITCH - 24 PORTAS	669,00	367,95	45,0%	SALFER	EQUIPAMENTOS DE INFORMATICA
625988	SWITCH - 24 PORTAS	669,00	367,95	45,0%	SALFER	EQUIPAMENTOS DE INFORMATICA
626014	SWITCH - 24 PORTAS	669,00	367,95	45,0%	SALFER	EQUIPAMENTOS DE INFORMATICA
625891	SWITCH - 24 PORTAS	669,00	367,95	45,0%	SALFER	EQUIPAMENTOS DE INFORMATICA
625895	SWITCH - 24 PORTAS	669,00	367,95	45,0%	SALFER	EQUIPAMENTOS DE INFORMATICA
625901	SWITCH - 24 PORTAS	669,00	367,95	45,0%	SALFER	EQUIPAMENTOS DE INFORMATICA
625906	SWITCH - 24 PORTAS	669,00	367,95	45,0%	SALFER	EQUIPAMENTOS DE INFORMATICA
625907	SWITCH - 24 PORTAS	669,00	367,95	45,0%	SALFER	EQUIPAMENTOS DE INFORMATICA
625925	SWITCH - 24 PORTAS	669,00	367,95	45,0%	SALFER	EQUIPAMENTOS DE INFORMATICA
625935	SWITCH - 24 PORTAS	669,00	367,95	45,0%	SALFER	EQUIPAMENTOS DE INFORMATICA
625938	SWITCH - 24 PORTAS	669,00	367,95	45,0%	SALFER	EQUIPAMENTOS DE INFORMATICA
625945	SWITCH - 24 PORTAS	669,00	367,95	45,0%	SALFER	EQUIPAMENTOS DE INFORMATICA
625948	SWITCH - 24 PORTAS	669,00	367,95	45,0%	SALFER	EQUIPAMENTOS DE INFORMATICA
625961	SWITCH - 24 PORTAS	669,00	367,95	45,0%	SALFER	EQUIPAMENTOS DE INFORMATICA
625967	SWITCH - 24 PORTAS	669,00	367,95	45,0%	SALFER	EQUIPAMENTOS DE INFORMATICA
625976	SWITCH - 24 PORTAS	669,00	367,95	45,0%	SALFER	EQUIPAMENTOS DE INFORMATICA
625979	SWITCH - 24 PORTAS	669,00	367,95	45,0%	SALFER	EQUIPAMENTOS DE INFORMATICA
625980	SWITCH - 24 PORTAS	669,00	367,95	45,0%	SALFER	EQUIPAMENTOS DE INFORMATICA
625994	SWITCH - 24 PORTAS	669,00	367,95	45,0%	SALFER	EQUIPAMENTOS DE INFORMATICA
626009	SWITCH - 24 PORTAS	669,00	367,95	45,0%	SALFER	EQUIPAMENTOS DE INFORMATICA
626010	SWITCH - 24 PORTAS	669,00	367,95	45,0%	SALFER	EQUIPAMENTOS DE INFORMATICA
626012	SWITCH - 24 PORTAS	669,00	367,95	45,0%	SALFER	EQUIPAMENTOS DE INFORMATICA
625872	SWITCH - 24 PORTAS	669,00	367,95	45,0%	SALFER	EQUIPAMENTOS DE INFORMATICA
625873	SWITCH - 24 PORTAS	669,00	367,95	45,0%	SALFER	EQUIPAMENTOS DE INFORMATICA
625874	SWITCH - 24 PORTAS	669,00	367,95	45,0%	SALFER	EQUIPAMENTOS DE INFORMATICA
625875	SWITCH - 24 PORTAS	669,00	367,95	45,0%	SALFER	EQUIPAMENTOS DE INFORMATICA
625876	SWITCH - 24 PORTAS	669,00	367,95	45,0%	SALFER	EQUIPAMENTOS DE INFORMATICA
625877	SWITCH - 24 PORTAS	669,00	367,95	45,0%	SALFER	EQUIPAMENTOS DE INFORMATICA
625880	SWITCH - 24 PORTAS	669,00	367,95	45,0%	SALFER	EQUIPAMENTOS DE INFORMATICA
625881	SWITCH - 24 PORTAS	669,00	367,95	45,0%	SALFER	EQUIPAMENTOS DE INFORMATICA
625883	SWITCH - 24 PORTAS	669,00	367,95	45,0%	SALFER	EQUIPAMENTOS DE INFORMATICA
625884	SWITCH - 24 PORTAS	669,00	367,95	45,0%	SALFER	EQUIPAMENTOS DE INFORMATICA
625885	SWITCH - 24 PORTAS	669,00	367,95	45,0%	SALFER	EQUIPAMENTOS DE INFORMATICA
625887	SWITCH - 24 PORTAS	669,00	367,95	45,0%	SALFER	EQUIPAMENTOS DE INFORMATICA
625889	SWITCH - 24 PORTAS	669,00	367,95	45,0%	SALFER	EQUIPAMENTOS DE INFORMATICA
625890	SWITCH - 24 PORTAS	669,00	367,95	45,0%	SALFER	EQUIPAMENTOS DE INFORMATICA
625892	SWITCH - 24 PORTAS	669,00	367,95	45,0%	SALFER	EQUIPAMENTOS DE INFORMATICA
625893	SWITCH - 24 PORTAS	669,00	367,95	45,0%	SALFER	EQUIPAMENTOS DE INFORMATICA
625894	SWITCH - 24 PORTAS	669,00	367,95	45,0%	SALFER	EQUIPAMENTOS DE INFORMATICA
625896	SWITCH - 24 PORTAS	669,00	367,95	45,0%	SALFER	EQUIPAMENTOS DE INFORMATICA
625897	SWITCH - 24 PORTAS	669,00	367,95	45,0%	SALFER	EQUIPAMENTOS DE INFORMATICA
625898	SWITCH - 24 PORTAS	669,00	367,95	45,0%	SALFER	EQUIPAMENTOS DE INFORMATICA
625900	SWITCH - 24 PORTAS	669,00	367,95	45,0%	SALFER	EQUIPAMENTOS DE INFORMATICA
625903	SWITCH - 24 PORTAS	669,00	367,95	45,0%	SALFER	EQUIPAMENTOS DE INFORMATICA
625905	SWITCH - 24 PORTAS	669,00	367,95	45,0%	SALFER	EQUIPAMENTOS DE INFORMATICA
625908	SWITCH - 24 PORTAS	669,00	367,95	45,0%	SALFER	EQUIPAMENTOS DE INFORMATICA
625910	SWITCH - 24 PORTAS	669,00	367,95	45,0%	SALFER	EQUIPAMENTOS DE INFORMATICA
625911	SWITCH - 24 PORTAS	669,00	367,95	45,0%	SALFER	EQUIPAMENTOS DE INFORMATICA
625913	SWITCH - 24 PORTAS	669,00	367,95	45,0%	SALFER	EQUIPAMENTOS DE INFORMATICA
625914	SWITCH - 24 PORTAS	669,00	367,95	45,0%	SALFER	EQUIPAMENTOS DE INFORMATICA
625915	SWITCH - 24 PORTAS	669,00	367,95	45,0%	SALFER	EQUIPAMENTOS DE INFORMATICA
625917	SWITCH - 24 PORTAS	669,00	367,95	45,0%	SALFER	EQUIPAMENTOS DE INFORMATICA
625918	SWITCH - 24 PORTAS	669,00	367,95	45,0%	SALFER	EQUIPAMENTOS DE INFORMATICA
625919	SWITCH - 24 PORTAS	669,00	367,95	45,0%	SALFER	EQUIPAMENTOS DE INFORMATICA
625920	SWITCH - 24 PORTAS	669,00	367,95	45,0%	SALFER	EQUIPAMENTOS DE INFORMATICA
625922	SWITCH - 24 PORTAS	669,00	367,95	45,0%	SALFER	EQUIPAMENTOS DE INFORMATICA

Este documento é cópia do original, assinado digitalmente por PATRICIA FERNANDES DA SILVA e Tribunal de Justica do Estado de Sao Paulo, protocolado em 13/10/2020 às 21:59 , sob o número WJM32041608380 3 .
Para conferir o original, acesse o site https://esaj.tjsp.jus.br/pastadigital/pg/abrirConferenciaDocumento.do, informe o processo 1070860-05.2020.8.26.0100 e código 9E138F7.

Código do Ativo	Descrição do Ativo	Valor reposição	Valor mercado	Depreciação	Book	Categoria
625923	SWITCH - 24 PORTAS	669,00	367,95	45,0%	SALFER	EQUIPAMENTOS DE INFORMATICA
625924	SWITCH - 24 PORTAS	669,00	367,95	45,0%	SALFER	EQUIPAMENTOS DE INFORMATICA
625926	SWITCH - 24 PORTAS	669,00	367,95	45,0%	SALFER	EQUIPAMENTOS DE INFORMATICA
625928	SWITCH - 24 PORTAS	669,00	367,95	45,0%	SALFER	EQUIPAMENTOS DE INFORMATICA
625929	SWITCH - 24 PORTAS	669,00	367,95	45,0%	SALFER	EQUIPAMENTOS DE INFORMATICA
625930	SWITCH - 24 PORTAS	669,00	367,95	45,0%	SALFER	EQUIPAMENTOS DE INFORMATICA
625931	SWITCH - 24 PORTAS	669,00	367,95	45,0%	SALFER	EQUIPAMENTOS DE INFORMATICA
625933	SWITCH - 24 PORTAS	669,00	367,95	45,0%	SALFER	EQUIPAMENTOS DE INFORMATICA
625941	SWITCH - 24 PORTAS	669,00	367,95	45,0%	SALFER	EQUIPAMENTOS DE INFORMATICA
625942	SWITCH - 24 PORTAS	669,00	367,95	45,0%	SALFER	EQUIPAMENTOS DE INFORMATICA
625943	SWITCH - 24 PORTAS	669,00	367,95	45,0%	SALFER	EQUIPAMENTOS DE INFORMATICA
625946	SWITCH - 24 PORTAS	669,00	367,95	45,0%	SALFER	EQUIPAMENTOS DE INFORMATICA
625949	SWITCH - 24 PORTAS	669,00	367,95	45,0%	SALFER	EQUIPAMENTOS DE INFORMATICA
625950	SWITCH - 24 PORTAS	669,00	367,95	45,0%	SALFER	EQUIPAMENTOS DE INFORMATICA
625951	SWITCH - 24 PORTAS	669,00	367,95	45,0%	SALFER	EQUIPAMENTOS DE INFORMATICA
625953	SWITCH - 24 PORTAS	669,00	367,95	45,0%	SALFER	EQUIPAMENTOS DE INFORMATICA
625954	SWITCH - 24 PORTAS	669,00	367,95	45,0%	SALFER	EQUIPAMENTOS DE INFORMATICA
625955	SWITCH - 24 PORTAS	669,00	367,95	45,0%	SALFER	EQUIPAMENTOS DE INFORMATICA
625956	SWITCH - 24 PORTAS	669,00	367,95	45,0%	SALFER	EQUIPAMENTOS DE INFORMATICA
625957	SWITCH - 24 PORTAS	669,00	367,95	45,0%	SALFER	EQUIPAMENTOS DE INFORMATICA
625958	SWITCH - 24 PORTAS	669,00	367,95	45,0%	SALFER	EQUIPAMENTOS DE INFORMATICA
625959	SWITCH - 24 PORTAS	669,00	367,95	45,0%	SALFER	EQUIPAMENTOS DE INFORMATICA
625964	SWITCH - 24 PORTAS	669,00	367,95	45,0%	SALFER	EQUIPAMENTOS DE INFORMATICA
625968	SWITCH - 24 PORTAS	669,00	367,95	45,0%	SALFER	EQUIPAMENTOS DE INFORMATICA
625970	SWITCH - 24 PORTAS	669,00	367,95	45,0%	SALFER	EQUIPAMENTOS DE INFORMATICA
625972	SWITCH - 24 PORTAS	669,00	367,95	45,0%	SALFER	EQUIPAMENTOS DE INFORMATICA
625973	SWITCH - 24 PORTAS	669,00	367,95	45,0%	SALFER	EQUIPAMENTOS DE INFORMATICA
625974	SWITCH - 24 PORTAS	669,00	367,95	45,0%	SALFER	EQUIPAMENTOS DE INFORMATICA
625975	SWITCH - 24 PORTAS	669,00	367,95	45,0%	SALFER	EQUIPAMENTOS DE INFORMATICA
625977	SWITCH - 24 PORTAS	669,00	367,95	45,0%	SALFER	EQUIPAMENTOS DE INFORMATICA
625978	SWITCH - 24 PORTAS	669,00	367,95	45,0%	SALFER	EQUIPAMENTOS DE INFORMATICA
625981	SWITCH - 24 PORTAS	669,00	367,95	45,0%	SALFER	EQUIPAMENTOS DE INFORMATICA
625983	SWITCH - 24 PORTAS	669,00	367,95	45,0%	SALFER	EQUIPAMENTOS DE INFORMATICA
625984	SWITCH - 24 PORTAS	669,00	367,95	45,0%	SALFER	EQUIPAMENTOS DE INFORMATICA
625985	SWITCH - 24 PORTAS	669,00	367,95	45,0%	SALFER	EQUIPAMENTOS DE INFORMATICA
625989	SWITCH - 24 PORTAS	669,00	367,95	45,0%	SALFER	EQUIPAMENTOS DE INFORMATICA
625990	SWITCH - 24 PORTAS	669,00	367,95	45,0%	SALFER	EQUIPAMENTOS DE INFORMATICA
625991	SWITCH - 24 PORTAS	669,00	367,95	45,0%	SALFER	EQUIPAMENTOS DE INFORMATICA
625992	SWITCH - 24 PORTAS	669,00	367,95	45,0%	SALFER	EQUIPAMENTOS DE INFORMATICA
625993	SWITCH - 24 PORTAS	669,00	367,95	45,0%	SALFER	EQUIPAMENTOS DE INFORMATICA
625995	SWITCH - 24 PORTAS	669,00	367,95	45,0%	SALFER	EQUIPAMENTOS DE INFORMATICA
625996	SWITCH - 24 PORTAS	669,00	367,95	45,0%	SALFER	EQUIPAMENTOS DE INFORMATICA
625997	SWITCH - 24 PORTAS	669,00	367,95	45,0%	SALFER	EQUIPAMENTOS DE INFORMATICA
625999	SWITCH - 24 PORTAS	669,00	367,95	45,0%	SALFER	EQUIPAMENTOS DE INFORMATICA
626000	SWITCH - 24 PORTAS	669,00	367,95	45,0%	SALFER	EQUIPAMENTOS DE INFORMATICA
626001	SWITCH - 24 PORTAS	669,00	367,95	45,0%	SALFER	EQUIPAMENTOS DE INFORMATICA
626002	SWITCH - 24 PORTAS	669,00	367,95	45,0%	SALFER	EQUIPAMENTOS DE INFORMATICA
626003	SWITCH - 24 PORTAS	669,00	367,95	45,0%	SALFER	EQUIPAMENTOS DE INFORMATICA
626004	SWITCH - 24 PORTAS	669,00	367,95	45,0%	SALFER	EQUIPAMENTOS DE INFORMATICA
626005	SWITCH - 24 PORTAS	669,00	367,95	45,0%	SALFER	EQUIPAMENTOS DE INFORMATICA
626006	SWITCH - 24 PORTAS	669,00	367,95	45,0%	SALFER	EQUIPAMENTOS DE INFORMATICA
626007	SWITCH - 24 PORTAS	669,00	367,95	45,0%	SALFER	EQUIPAMENTOS DE INFORMATICA
626008	SWITCH - 24 PORTAS	669,00	367,95	45,0%	SALFER	EQUIPAMENTOS DE INFORMATICA
626011	SWITCH - 24 PORTAS	669,00	367,95	45,0%	SALFER	EQUIPAMENTOS DE INFORMATICA
626015	SWITCH - 24 PORTAS	669,00	367,95	45,0%	SALFER	EQUIPAMENTOS DE INFORMATICA
626016	SWITCH - 24 PORTAS	669,00	367,95	45,0%	SALFER	EQUIPAMENTOS DE INFORMATICA
626017	SWITCH - 24 PORTAS	669,00	367,95	45,0%	SALFER	EQUIPAMENTOS DE INFORMATICA
626018	SWITCH - 24 PORTAS	669,00	367,95	45,0%	SALFER	EQUIPAMENTOS DE INFORMATICA
626019	SWITCH - 24 PORTAS	669,00	367,95	45,0%	SALFER	EQUIPAMENTOS DE INFORMATICA
626021	SWITCH - 24 PORTAS	669,00	367,95	45,0%	SALFER	EQUIPAMENTOS DE INFORMATICA
627743	SWITCH - 24 PORTAS	669,00	367,95	45,0%	SALFER	EQUIPAMENTOS DE INFORMATICA
627749	SWITCH - 24 PORTAS	669,00	367,95	45,0%	SALFER	EQUIPAMENTOS DE INFORMATICA

Este documento é cópia do original, assinado digitalmente por PATRICIA FERNANDES DA SILVA e Tribunal de Justica do Estado de Sao Paulo, protocolado em 13/10/2020 às 21:59 , sob o número WJM32041608380 3 .
Para conferir o original, acesse o site https://esaj.tjsp.jus.br/pastadigital/pg/abrirConferenciaDocumento.do, informe o processo 1070860-05.2020.8.26.0100 e código 9E138F7.

Código do Ativo	Descrição do Ativo	Valor reposição	Valor mercado	Depreciação	Book	Categoria
627768	SWITCH - 24 PORTAS	669,00	367,95	45,0%	SALFER	EQUIPAMENTOS DE INFORMATICA
627770	SWITCH - 24 PORTAS	669,00	367,95	45,0%	SALFER	EQUIPAMENTOS DE INFORMATICA
627773	SWITCH - 24 PORTAS	669,00	367,95	45,0%	SALFER	EQUIPAMENTOS DE INFORMATICA
625888	SWITCH - 24 PORTAS	669,00	367,95	45,0%	SALFER	EQUIPAMENTOS DE INFORMATICA
627613	SWITCH - CHIPEIRA	6.500,00	3.575,00	45,0%	SALFER	EQUIPAMENTOS DE INFORMATICA
659240	TABLET 7" DL SOCIALPHONE700 AQC 8GB	330,00	165,00	50,0%	SALFER	EQUIPAMENTOS DE INFORMATICA
659241	TABLET 7" DL SOCIALPHONE700 AQC 8GB	330,00	165,00	50,0%	SALFER	EQUIPAMENTOS DE INFORMATICA
659242	TABLET 7" DL SOCIALPHONE700 AQC 8GB	330,00	165,00	50,0%	SALFER	EQUIPAMENTOS DE INFORMATICA
659243	TABLET 7" DL SOCIALPHONE700 AQC 8GB	330,00	165,00	50,0%	SALFER	EQUIPAMENTOS DE INFORMATICA
659244	TABLET 7" DL SOCIALPHONE700 AQC 8GB	330,00	165,00	50,0%	SALFER	EQUIPAMENTOS DE INFORMATICA
659245	TABLET 7" DL SOCIALPHONE700 AQC 8GB	330,00	165,00	50,0%	SALFER	EQUIPAMENTOS DE INFORMATICA
659246	TABLET 7" DL SOCIALPHONE700 AQC 8GB	330,00	165,00	50,0%	SALFER	EQUIPAMENTOS DE INFORMATICA
659247	TABLET 7" DL SOCIALPHONE700 AQC 8GB	330,00	165,00	50,0%	SALFER	EQUIPAMENTOS DE INFORMATICA
659248	TABLET 7" DL SOCIALPHONE700 AQC 8GB	330,00	165,00	50,0%	SALFER	EQUIPAMENTOS DE INFORMATICA
659249	TABLET 7" DL SOCIALPHONE700 AQC 8GB	330,00	165,00	50,0%	SALFER	EQUIPAMENTOS DE INFORMATICA
659250	TABLET 7" DL SOCIALPHONE700 AQC 8GB	330,00	165,00	50,0%	SALFER	EQUIPAMENTOS DE INFORMATICA
659251	TABLET 7" DL SOCIALPHONE700 AQC 8GB	330,00	165,00	50,0%	SALFER	EQUIPAMENTOS DE INFORMATICA
659252	TABLET 7" DL SOCIALPHONE700 AQC 8GB	330,00	165,00	50,0%	SALFER	EQUIPAMENTOS DE INFORMATICA
661879	TELEFONE	52,00	26,00	50,0%	SALFER	EQUIPAMENTOS DE INFORMATICA
661880	TELEFONE	52,00	26,00	50,0%	SALFER	EQUIPAMENTOS DE INFORMATICA
661881	TELEFONE	52,00	26,00	50,0%	SALFER	EQUIPAMENTOS DE INFORMATICA
661882	TELEFONE	52,00	26,00	50,0%	SALFER	EQUIPAMENTOS DE INFORMATICA
661883	TELEFONE	52,00	26,00	50,0%	SALFER	EQUIPAMENTOS DE INFORMATICA
492526	TV 39'' LED	450,00	202,50	55,0%	SALFER	EQUIPAMENTOS DE INFORMATICA
635183	PALLETS 1,00 X 1,60	23,00	11,50	50,0%	RN VAREJO	MAQUINAS E EQUIPAMENTOS
635184	PALLETS 1,00 X 1,60	23,00	11,50	50,0%	RN VAREJO	MAQUINAS E EQUIPAMENTOS
635185	PALLETS 1,00 X 1,60	23,00	11,50	50,0%	RN VAREJO	MAQUINAS E EQUIPAMENTOS
635186	PALLETS 1,00 X 1,60	23,00	11,50	50,0%	RN VAREJO	MAQUINAS E EQUIPAMENTOS
635187	PALLETS 1,00 X 1,60	23,00	11,50	50,0%	RN VAREJO	MAQUINAS E EQUIPAMENTOS
635188	PALLETS 1,00 X 1,60	23,00	11,50	50,0%	RN VAREJO	MAQUINAS E EQUIPAMENTOS
635189	PALLETS 1,00 X 1,60	23,00	11,50	50,0%	RN VAREJO	MAQUINAS E EQUIPAMENTOS
635190	PALLETS 1,00 X 1,60	23,00	11,50	50,0%	RN VAREJO	MAQUINAS E EQUIPAMENTOS
635191	PALLETS 1,00 X 1,60	23,00	11,50	50,0%	RN VAREJO	MAQUINAS E EQUIPAMENTOS
635192	PALLETS 1,00 X 1,60	23,00	11,50	50,0%	RN VAREJO	MAQUINAS E EQUIPAMENTOS
635193	PALLETS 1,00 X 1,60	23,00	11,50	50,0%	RN VAREJO	MAQUINAS E EQUIPAMENTOS
635194	PALLETS 1,00 X 1,60	23,00	11,50	50,0%	RN VAREJO	MAQUINAS E EQUIPAMENTOS
635195	PALLETS 1,00 X 1,60	23,00	11,50	50,0%	RN VAREJO	MAQUINAS E EQUIPAMENTOS
635196	PALLETS 1,00 X 1,60	23,00	11,50	50,0%	RN VAREJO	MAQUINAS E EQUIPAMENTOS
635197	PALLETS 1,00 X 1,60	23,00	11,50	50,0%	RN VAREJO	MAQUINAS E EQUIPAMENTOS
635198	PALLETS 1,00 X 1,60	23,00	11,50	50,0%	RN VAREJO	MAQUINAS E EQUIPAMENTOS
635199	PALLETS 1,00 X 1,60	23,00	11,50	50,0%	RN VAREJO	MAQUINAS E EQUIPAMENTOS
635200	PALLETS 1,00 X 1,60	23,00	11,50	50,0%	RN VAREJO	MAQUINAS E EQUIPAMENTOS
635201	PALLETS 1,00 X 1,60	23,00	11,50	50,0%	RN VAREJO	MAQUINAS E EQUIPAMENTOS
635202	PALLETS 1,00 X 1,60	23,00	11,50	50,0%	RN VAREJO	MAQUINAS E EQUIPAMENTOS
635203	PALLETS 1,00 X 1,60	23,00	11,50	50,0%	RN VAREJO	MAQUINAS E EQUIPAMENTOS
635204	PALLETS 1,00 X 1,60	23,00	11,50	50,0%	RN VAREJO	MAQUINAS E EQUIPAMENTOS
635205	PALLETS 1,00 X 1,60	23,00	11,50	50,0%	RN VAREJO	MAQUINAS E EQUIPAMENTOS
635206	PALLETS 1,00 X 1,60	23,00	11,50	50,0%	RN VAREJO	MAQUINAS E EQUIPAMENTOS
635207	PALLETS 1,00 X 1,60	23,00	11,50	50,0%	RN VAREJO	MAQUINAS E EQUIPAMENTOS
635208	PALLETS 1,00 X 1,60	23,00	11,50	50,0%	RN VAREJO	MAQUINAS E EQUIPAMENTOS
635209	PALLETS 1,00 X 1,60	23,00	11,50	50,0%	RN VAREJO	MAQUINAS E EQUIPAMENTOS
635210	PALLETS 1,00 X 1,60	23,00	11,50	50,0%	RN VAREJO	MAQUINAS E EQUIPAMENTOS
635211	PALLETS 1,00 X 1,60	23,00	11,50	50,0%	RN VAREJO	MAQUINAS E EQUIPAMENTOS
635212	PALLETS 1,00 X 1,60	23,00	11,50	50,0%	RN VAREJO	MAQUINAS E EQUIPAMENTOS
635213	PALLETS 1,00 X 1,60	23,00	11,50	50,0%	RN VAREJO	MAQUINAS E EQUIPAMENTOS
635214	PALLETS 1,00 X 1,60	23,00	11,50	50,0%	RN VAREJO	MAQUINAS E EQUIPAMENTOS
635215	PALLETS 1,00 X 1,60	23,00	11,50	50,0%	RN VAREJO	MAQUINAS E EQUIPAMENTOS
635216	PALLETS 1,00 X 1,60	23,00	11,50	50,0%	RN VAREJO	MAQUINAS E EQUIPAMENTOS
635217	PALLETS 1,00 X 1,60	23,00	11,50	50,0%	RN VAREJO	MAQUINAS E EQUIPAMENTOS
635218	PALLETS 1,00 X 1,60	23,00	11,50	50,0%	RN VAREJO	MAQUINAS E EQUIPAMENTOS
635219	PALLETS 1,00 X 1,60	23,00	11,50	50,0%	RN VAREJO	MAQUINAS E EQUIPAMENTOS
635220	PALLETS 1,00 X 1,60	23,00	11,50	50,0%	RN VAREJO	MAQUINAS E EQUIPAMENTOS

Este documento é cópia do original, assinado digitalmente por PATRICIA FERNANDES DA SILVA e Tribunal de Justica do Estado de Sao Paulo, protocolado em 13/10/2020 às 21:59 , sob o número WJM32416083803 .
Para conferir o original, acesse o site https://esaj.tjsp.jus.br/pastadigital/pg/abrirConferenciaDocumento.do, informe o processo 1070860-05.2020.8.26.0100 e código 9E138F7.

Código do Ativo	Descrição do Ativo	Valor reposição	Valor mercado	Depreciação	Book	Categoria
635221	PALLETS 1,00 X 1,60	23,00	11,50	50,0%	RN VAREJO	MAQUINAS E EQUIPAMENTOS
635222	PALLETS 1,00 X 1,60	23,00	11,50	50,0%	RN VAREJO	MAQUINAS E EQUIPAMENTOS
635223	PALLETS 1,00 X 1,60	23,00	11,50	50,0%	RN VAREJO	MAQUINAS E EQUIPAMENTOS
635224	PALLETS 1,00 X 1,60	23,00	11,50	50,0%	RN VAREJO	MAQUINAS E EQUIPAMENTOS
635225	PALLETS 1,00 X 1,60	23,00	11,50	50,0%	RN VAREJO	MAQUINAS E EQUIPAMENTOS
635226	PALLETS 1,00 X 1,60	23,00	11,50	50,0%	RN VAREJO	MAQUINAS E EQUIPAMENTOS
635227	PALLETS 1,00 X 1,60	23,00	11,50	50,0%	RN VAREJO	MAQUINAS E EQUIPAMENTOS
635228	PALLETS 1,00 X 1,60	23,00	11,50	50,0%	RN VAREJO	MAQUINAS E EQUIPAMENTOS
635229	PALLETS 1,00 X 1,60	23,00	11,50	50,0%	RN VAREJO	MAQUINAS E EQUIPAMENTOS
635230	PALLETS 1,00 X 1,60	23,00	11,50	50,0%	RN VAREJO	MAQUINAS E EQUIPAMENTOS
635231	PALLETS 1,00 X 1,60	23,00	11,50	50,0%	RN VAREJO	MAQUINAS E EQUIPAMENTOS
635232	PALLETS 1,00 X 1,60	23,00	11,50	50,0%	RN VAREJO	MAQUINAS E EQUIPAMENTOS
635233	PALLETS 1,00 X 1,60	23,00	11,50	50,0%	RN VAREJO	MAQUINAS E EQUIPAMENTOS
635234	PALLETS 1,00 X 1,60	23,00	11,50	50,0%	RN VAREJO	MAQUINAS E EQUIPAMENTOS
635235	PALLETS 1,00 X 1,60	23,00	11,50	50,0%	RN VAREJO	MAQUINAS E EQUIPAMENTOS
635236	PALLETS 1,00 X 1,60	23,00	11,50	50,0%	RN VAREJO	MAQUINAS E EQUIPAMENTOS
635237	PALLETS 1,00 X 1,60	23,00	11,50	50,0%	RN VAREJO	MAQUINAS E EQUIPAMENTOS
635238	PALLETS 1,00 X 1,60	23,00	11,50	50,0%	RN VAREJO	MAQUINAS E EQUIPAMENTOS
635239	PALLETS 1,00 X 1,60	23,00	11,50	50,0%	RN VAREJO	MAQUINAS E EQUIPAMENTOS
635240	PALLETS 1,00 X 1,60	23,00	11,50	50,0%	RN VAREJO	MAQUINAS E EQUIPAMENTOS
635241	PALLETS 1,00 X 1,60	23,00	11,50	50,0%	RN VAREJO	MAQUINAS E EQUIPAMENTOS
635242	PALLETS 1,00 X 1,60	23,00	11,50	50,0%	RN VAREJO	MAQUINAS E EQUIPAMENTOS
635243	PALLETS 1,00 X 1,60	23,00	11,50	50,0%	RN VAREJO	MAQUINAS E EQUIPAMENTOS
635244	PALLETS 1,00 X 1,60	23,00	11,50	50,0%	RN VAREJO	MAQUINAS E EQUIPAMENTOS
635245	PALLETS 1,00 X 1,60	23,00	11,50	50,0%	RN VAREJO	MAQUINAS E EQUIPAMENTOS
635246	PALLETS 1,00 X 1,60	23,00	11,50	50,0%	RN VAREJO	MAQUINAS E EQUIPAMENTOS
635247	PALLETS 1,00 X 1,60	23,00	11,50	50,0%	RN VAREJO	MAQUINAS E EQUIPAMENTOS
635248	PALLETS 1,00 X 1,60	23,00	11,50	50,0%	RN VAREJO	MAQUINAS E EQUIPAMENTOS
635249	PALLETS 1,00 X 1,60	23,00	11,50	50,0%	RN VAREJO	MAQUINAS E EQUIPAMENTOS
635250	PALLETS 1,00 X 1,60	23,00	11,50	50,0%	RN VAREJO	MAQUINAS E EQUIPAMENTOS
635251	PALLETS 1,00 X 1,60	23,00	11,50	50,0%	RN VAREJO	MAQUINAS E EQUIPAMENTOS
635252	PALLETS 1,00 X 1,60	23,00	11,50	50,0%	RN VAREJO	MAQUINAS E EQUIPAMENTOS
635253	PALLETS 1,00 X 1,60	23,00	11,50	50,0%	RN VAREJO	MAQUINAS E EQUIPAMENTOS
635254	PALLETS 1,00 X 1,60	23,00	11,50	50,0%	RN VAREJO	MAQUINAS E EQUIPAMENTOS
635255	PALLETS 1,00 X 1,60	23,00	11,50	50,0%	RN VAREJO	MAQUINAS E EQUIPAMENTOS
635256	PALLETS 1,00 X 1,60	23,00	11,50	50,0%	RN VAREJO	MAQUINAS E EQUIPAMENTOS
635257	PALLETS 1,00 X 1,60	23,00	11,50	50,0%	RN VAREJO	MAQUINAS E EQUIPAMENTOS
635258	PALLETS 1,00 X 1,60	23,00	11,50	50,0%	RN VAREJO	MAQUINAS E EQUIPAMENTOS
635259	PALLETS 1,00 X 1,60	23,00	11,50	50,0%	RN VAREJO	MAQUINAS E EQUIPAMENTOS
635260	PALLETS 1,00 X 1,60	23,00	11,50	50,0%	RN VAREJO	MAQUINAS E EQUIPAMENTOS
635261	PALLETS 1,00 X 1,60	23,00	11,50	50,0%	RN VAREJO	MAQUINAS E EQUIPAMENTOS
635262	PALLETS 1,00 X 1,60	23,00	11,50	50,0%	RN VAREJO	MAQUINAS E EQUIPAMENTOS
635263	PALLETS 1,00 X 1,60	23,00	11,50	50,0%	RN VAREJO	MAQUINAS E EQUIPAMENTOS
635264	PALLETS 1,00 X 1,60	23,00	11,50	50,0%	RN VAREJO	MAQUINAS E EQUIPAMENTOS
635265	PALLETS 1,00 X 1,60	23,00	11,50	50,0%	RN VAREJO	MAQUINAS E EQUIPAMENTOS
635266	PALLETS 1,00 X 1,60	23,00	11,50	50,0%	RN VAREJO	MAQUINAS E EQUIPAMENTOS
635267	PALLETS 1,00 X 1,60	23,00	11,50	50,0%	RN VAREJO	MAQUINAS E EQUIPAMENTOS
635268	PALLETS 1,00 X 1,60	23,00	11,50	50,0%	RN VAREJO	MAQUINAS E EQUIPAMENTOS
635269	PALLETS 1,00 X 1,60	23,00	11,50	50,0%	RN VAREJO	MAQUINAS E EQUIPAMENTOS
635270	PALLETS 1,00 X 1,60	23,00	11,50	50,0%	RN VAREJO	MAQUINAS E EQUIPAMENTOS
635271	PALLETS 1,00 X 1,60	23,00	11,50	50,0%	RN VAREJO	MAQUINAS E EQUIPAMENTOS
635272	PALLETS 1,00 X 1,60	23,00	11,50	50,0%	RN VAREJO	MAQUINAS E EQUIPAMENTOS
635273	PALLETS 1,00 X 1,60	23,00	11,50	50,0%	RN VAREJO	MAQUINAS E EQUIPAMENTOS
635274	PALLETS 1,00 X 1,60	23,00	11,50	50,0%	RN VAREJO	MAQUINAS E EQUIPAMENTOS
635275	PALLETS 1,00 X 1,60	23,00	11,50	50,0%	RN VAREJO	MAQUINAS E EQUIPAMENTOS
635276	PALLETS 1,00 X 1,60	23,00	11,50	50,0%	RN VAREJO	MAQUINAS E EQUIPAMENTOS
635277	PALLETS 1,00 X 1,60	23,00	11,50	50,0%	RN VAREJO	MAQUINAS E EQUIPAMENTOS
635278	PALLETS 1,00 X 1,60	23,00	11,50	50,0%	RN VAREJO	MAQUINAS E EQUIPAMENTOS
635279	PALLETS 1,00 X 1,60	23,00	11,50	50,0%	RN VAREJO	MAQUINAS E EQUIPAMENTOS
635280	PALLETS 1,00 X 1,60	23,00	11,50	50,0%	RN VAREJO	MAQUINAS E EQUIPAMENTOS
635281	PALLETS 1,00 X 1,60	23,00	11,50	50,0%	RN VAREJO	MAQUINAS E EQUIPAMENTOS
635282	PALLETS 1,00 X 1,60	23,00	11,50	50,0%	RN VAREJO	MAQUINAS E EQUIPAMENTOS

Este documento é cópia do original, assinado digitalmente por PATRICIA FERNANDES DA SILVA e Tribunal de Justica do Estado de Sao Paulo, protocolado em 13/10/2020 às 21:59 , sob o número WJM32041608380 3 .
Para conferir o original, acesse o site https://esaj.tjsp.jus.br/pastadigital/pg/abrirConferenciaDocumento.do, informe o processo 1070860-05.2020.8.26.0100 e código 9E138F7.

Código do Ativo	Descrição do Ativo	Valor reposição	Valor mercado	Depreciação	Book	Categoria
635283	PALLETS 1,00 X 1,60	23,00	11,50	50,0%	RN VAREJO	MAQUINAS E EQUIPAMENTOS
635284	PALLETS 1,00 X 1,60	23,00	11,50	50,0%	RN VAREJO	MAQUINAS E EQUIPAMENTOS
635285	PALLETS 1,00 X 1,60	23,00	11,50	50,0%	RN VAREJO	MAQUINAS E EQUIPAMENTOS
635286	PALLETS 1,00 X 1,60	23,00	11,50	50,0%	RN VAREJO	MAQUINAS E EQUIPAMENTOS
635287	PALLETS 1,00 X 1,60	23,00	11,50	50,0%	RN VAREJO	MAQUINAS E EQUIPAMENTOS
635288	PALLETS 1,00 X 1,60	23,00	11,50	50,0%	RN VAREJO	MAQUINAS E EQUIPAMENTOS
635289	PALLETS 1,00 X 1,60	23,00	11,50	50,0%	RN VAREJO	MAQUINAS E EQUIPAMENTOS
635290	PALLETS 1,00 X 1,60	23,00	11,50	50,0%	RN VAREJO	MAQUINAS E EQUIPAMENTOS
635291	PALLETS 1,00 X 1,60	23,00	11,50	50,0%	RN VAREJO	MAQUINAS E EQUIPAMENTOS
635292	PALLETS 1,00 X 1,60	23,00	11,50	50,0%	RN VAREJO	MAQUINAS E EQUIPAMENTOS
635293	PALLETS 1,00 X 1,60	23,00	11,50	50,0%	RN VAREJO	MAQUINAS E EQUIPAMENTOS
635294	PALLETS 1,00 X 1,60	23,00	11,50	50,0%	RN VAREJO	MAQUINAS E EQUIPAMENTOS
635295	PALLETS 1,00 X 1,60	23,00	11,50	50,0%	RN VAREJO	MAQUINAS E EQUIPAMENTOS
635296	PALLETS 1,00 X 1,60	23,00	11,50	50,0%	RN VAREJO	MAQUINAS E EQUIPAMENTOS
635297	PALLETS 1,00 X 1,60	23,00	11,50	50,0%	RN VAREJO	MAQUINAS E EQUIPAMENTOS
635298	PALLETS 1,00 X 1,60	23,00	11,50	50,0%	RN VAREJO	MAQUINAS E EQUIPAMENTOS
635299	PALLETS 1,00 X 1,60	23,00	11,50	50,0%	RN VAREJO	MAQUINAS E EQUIPAMENTOS
635300	PALLETS 1,00 X 1,60	23,00	11,50	50,0%	RN VAREJO	MAQUINAS E EQUIPAMENTOS
635301	PALLETS 1,00 X 1,60	23,00	11,50	50,0%	RN VAREJO	MAQUINAS E EQUIPAMENTOS
635302	PALLETS 1,00 X 1,60	23,00	11,50	50,0%	RN VAREJO	MAQUINAS E EQUIPAMENTOS
635303	PALLETS 1,00 X 1,60	23,00	11,50	50,0%	RN VAREJO	MAQUINAS E EQUIPAMENTOS
635304	PALLETS 1,00 X 1,60	23,00	11,50	50,0%	RN VAREJO	MAQUINAS E EQUIPAMENTOS
635305	PALLETS 1,00 X 1,60	23,00	11,50	50,0%	RN VAREJO	MAQUINAS E EQUIPAMENTOS
635306	PALLETS 1,00 X 1,60	23,00	11,50	50,0%	RN VAREJO	MAQUINAS E EQUIPAMENTOS
635307	PALLETS 1,00 X 1,60	23,00	11,50	50,0%	RN VAREJO	MAQUINAS E EQUIPAMENTOS
635308	PALLETS 1,00 X 1,60	23,00	11,50	50,0%	RN VAREJO	MAQUINAS E EQUIPAMENTOS
635309	PALLETS 1,00 X 1,60	23,00	11,50	50,0%	RN VAREJO	MAQUINAS E EQUIPAMENTOS
635310	PALLETS 1,00 X 1,60	23,00	11,50	50,0%	RN VAREJO	MAQUINAS E EQUIPAMENTOS
635311	PALLETS 1,00 X 1,60	23,00	11,50	50,0%	RN VAREJO	MAQUINAS E EQUIPAMENTOS
635312	PALLETS 1,00 X 1,60	23,00	11,50	50,0%	RN VAREJO	MAQUINAS E EQUIPAMENTOS
635313	PALLETS 1,00 X 1,60	23,00	11,50	50,0%	RN VAREJO	MAQUINAS E EQUIPAMENTOS
635314	PALLETS 1,00 X 1,60	23,00	11,50	50,0%	RN VAREJO	MAQUINAS E EQUIPAMENTOS
635315	PALLETS 1,00 X 1,60	23,00	11,50	50,0%	RN VAREJO	MAQUINAS E EQUIPAMENTOS
635316	PALLETS 1,00 X 1,60	23,00	11,50	50,0%	RN VAREJO	MAQUINAS E EQUIPAMENTOS
635317	PALLETS 1,00 X 1,60	23,00	11,50	50,0%	RN VAREJO	MAQUINAS E EQUIPAMENTOS
635318	PALLETS 1,00 X 1,60	23,00	11,50	50,0%	RN VAREJO	MAQUINAS E EQUIPAMENTOS
635319	PALLETS 1,00 X 1,60	23,00	11,50	50,0%	RN VAREJO	MAQUINAS E EQUIPAMENTOS
635320	PALLETS 1,00 X 1,60	23,00	11,50	50,0%	RN VAREJO	MAQUINAS E EQUIPAMENTOS
635321	PALLETS 1,00 X 1,60	23,00	11,50	50,0%	RN VAREJO	MAQUINAS E EQUIPAMENTOS
635322	PALLETS 1,00 X 1,60	23,00	11,50	50,0%	RN VAREJO	MAQUINAS E EQUIPAMENTOS
635323	PALLETS 1,00 X 1,60	23,00	11,50	50,0%	RN VAREJO	MAQUINAS E EQUIPAMENTOS
635324	PALLETS 1,00 X 1,60	23,00	11,50	50,0%	RN VAREJO	MAQUINAS E EQUIPAMENTOS
635325	PALLETS 1,00 X 1,60	23,00	11,50	50,0%	RN VAREJO	MAQUINAS E EQUIPAMENTOS
635326	PALLETS 1,00 X 1,60	23,00	11,50	50,0%	RN VAREJO	MAQUINAS E EQUIPAMENTOS
635327	PALLETS 1,00 X 1,60	23,00	11,50	50,0%	RN VAREJO	MAQUINAS E EQUIPAMENTOS
635328	PALLETS 1,00 X 1,60	23,00	11,50	50,0%	RN VAREJO	MAQUINAS E EQUIPAMENTOS
635329	PALLETS 1,00 X 1,60	23,00	11,50	50,0%	RN VAREJO	MAQUINAS E EQUIPAMENTOS
635330	PALLETS 1,00 X 1,60	23,00	11,50	50,0%	RN VAREJO	MAQUINAS E EQUIPAMENTOS
635331	PALLETS 1,00 X 1,60	23,00	11,50	50,0%	RN VAREJO	MAQUINAS E EQUIPAMENTOS
635332	PALLETS 1,00 X 1,60	23,00	11,50	50,0%	RN VAREJO	MAQUINAS E EQUIPAMENTOS
635333	PALLETS 1,00 X 1,60	23,00	11,50	50,0%	RN VAREJO	MAQUINAS E EQUIPAMENTOS
635334	PALLETS 1,00 X 1,60	23,00	11,50	50,0%	RN VAREJO	MAQUINAS E EQUIPAMENTOS
635335	PALLETS 1,00 X 1,60	23,00	11,50	50,0%	RN VAREJO	MAQUINAS E EQUIPAMENTOS
635336	PALLETS 1,00 X 1,60	23,00	11,50	50,0%	RN VAREJO	MAQUINAS E EQUIPAMENTOS
635337	PALLETS 1,00 X 1,60	23,00	11,50	50,0%	RN VAREJO	MAQUINAS E EQUIPAMENTOS
635338	PALLETS 1,00 X 1,60	23,00	11,50	50,0%	RN VAREJO	MAQUINAS E EQUIPAMENTOS
635339	PALLETS 1,00 X 1,60	23,00	11,50	50,0%	RN VAREJO	MAQUINAS E EQUIPAMENTOS
635340	PALLETS 1,00 X 1,60	23,00	11,50	50,0%	RN VAREJO	MAQUINAS E EQUIPAMENTOS
635341	PALLETS 1,00 X 1,60	23,00	11,50	50,0%	RN VAREJO	MAQUINAS E EQUIPAMENTOS
635342	PALLETS 1,00 X 1,60	23,00	11,50	50,0%	RN VAREJO	MAQUINAS E EQUIPAMENTOS
635343	PALLETS 1,00 X 1,60	23,00	11,50	50,0%	RN VAREJO	MAQUINAS E EQUIPAMENTOS
635344	PALLETS 1,00 X 1,60	23,00	11,50	50,0%	RN VAREJO	MAQUINAS E EQUIPAMENTOS

Este documento é cópia do original, assinado digitalmente por PATRICIA FERNANDES DA SILVA e Tribunal de Justica do Estado de Sao Paulo, protocolado em 13/10/2020 às 21:59 , sob o número WJM32041608380 3 .
Para conferir o original, acesse o site https://esaj.tjsp.jus.br/pastadigital/pg/abrirConferenciaDocumento.do, informe o processo 1070860-05.2020.8.26.0100 e código 9E138F7.

Código do Ativo	Descrição do Ativo	Valor reposição	Valor mercado	Depreciação	Book	Categoria
635345	PALLETS 1,00 X 1,60	23,00	11,50	50,0%	RN VAREJO	MAQUINAS E EQUIPAMENTOS
635346	PALLETS 1,00 X 1,60	23,00	11,50	50,0%	RN VAREJO	MAQUINAS E EQUIPAMENTOS
635347	PALLETS 1,00 X 1,60	23,00	11,50	50,0%	RN VAREJO	MAQUINAS E EQUIPAMENTOS
635348	PALLETS 1,00 X 1,60	23,00	11,50	50,0%	RN VAREJO	MAQUINAS E EQUIPAMENTOS
635349	PALLETS 1,00 X 1,60	23,00	11,50	50,0%	RN VAREJO	MAQUINAS E EQUIPAMENTOS
635350	PALLETS 1,00 X 1,60	23,00	11,50	50,0%	RN VAREJO	MAQUINAS E EQUIPAMENTOS
635351	PALLETS 1,00 X 1,60	23,00	11,50	50,0%	RN VAREJO	MAQUINAS E EQUIPAMENTOS
635352	PALLETS 1,00 X 1,60	23,00	11,50	50,0%	RN VAREJO	MAQUINAS E EQUIPAMENTOS
635353	PALLETS 1,00 X 1,60	23,00	11,50	50,0%	RN VAREJO	MAQUINAS E EQUIPAMENTOS
635354	PALLETS 1,00 X 1,60	23,00	11,50	50,0%	RN VAREJO	MAQUINAS E EQUIPAMENTOS
635355	PALLETS 1,00 X 1,60	23,00	11,50	50,0%	RN VAREJO	MAQUINAS E EQUIPAMENTOS
635356	PALLETS 1,00 X 1,60	23,00	11,50	50,0%	RN VAREJO	MAQUINAS E EQUIPAMENTOS
635357	PALLETS 1,00 X 1,60	23,00	11,50	50,0%	RN VAREJO	MAQUINAS E EQUIPAMENTOS
635358	PALLETS 1,00 X 1,60	23,00	11,50	50,0%	RN VAREJO	MAQUINAS E EQUIPAMENTOS
635359	PALLETS 1,00 X 1,60	23,00	11,50	50,0%	RN VAREJO	MAQUINAS E EQUIPAMENTOS
635360	PALLETS 1,00 X 1,60	23,00	11,50	50,0%	RN VAREJO	MAQUINAS E EQUIPAMENTOS
635361	PALLETS 1,00 X 1,60	23,00	11,50	50,0%	RN VAREJO	MAQUINAS E EQUIPAMENTOS
635362	PALLETS 1,00 X 1,60	23,00	11,50	50,0%	RN VAREJO	MAQUINAS E EQUIPAMENTOS
635363	PALLETS 1,00 X 1,60	23,00	11,50	50,0%	RN VAREJO	MAQUINAS E EQUIPAMENTOS
635364	PALLETS 1,00 X 1,60	23,00	11,50	50,0%	RN VAREJO	MAQUINAS E EQUIPAMENTOS
635365	PALLETS 1,00 X 1,60	23,00	11,50	50,0%	RN VAREJO	MAQUINAS E EQUIPAMENTOS
635366	PALLETS 1,00 X 1,60	23,00	11,50	50,0%	RN VAREJO	MAQUINAS E EQUIPAMENTOS
635367	PALLETS 1,00 X 1,60	23,00	11,50	50,0%	RN VAREJO	MAQUINAS E EQUIPAMENTOS
635368	PALLETS 1,00 X 1,60	23,00	11,50	50,0%	RN VAREJO	MAQUINAS E EQUIPAMENTOS
635369	PALLETS 1,00 X 1,60	23,00	11,50	50,0%	RN VAREJO	MAQUINAS E EQUIPAMENTOS
635370	PALLETS 1,00 X 1,60	23,00	11,50	50,0%	RN VAREJO	MAQUINAS E EQUIPAMENTOS
635371	PALLETS 1,00 X 1,60	23,00	11,50	50,0%	RN VAREJO	MAQUINAS E EQUIPAMENTOS
635372	PALLETS 1,00 X 1,60	23,00	11,50	50,0%	RN VAREJO	MAQUINAS E EQUIPAMENTOS
635373	PALLETS 1,00 X 1,60	23,00	11,50	50,0%	RN VAREJO	MAQUINAS E EQUIPAMENTOS
635374	PALLETS 1,00 X 1,60	23,00	11,50	50,0%	RN VAREJO	MAQUINAS E EQUIPAMENTOS
635375	PALLETS 1,00 X 1,60	23,00	11,50	50,0%	RN VAREJO	MAQUINAS E EQUIPAMENTOS
635376	PALLETS 1,00 X 1,60	23,00	11,50	50,0%	RN VAREJO	MAQUINAS E EQUIPAMENTOS
635377	PALLETS 1,00 X 1,60	23,00	11,50	50,0%	RN VAREJO	MAQUINAS E EQUIPAMENTOS
635378	PALLETS 1,00 X 1,60	23,00	11,50	50,0%	RN VAREJO	MAQUINAS E EQUIPAMENTOS
635379	PALLETS 1,00 X 1,60	23,00	11,50	50,0%	RN VAREJO	MAQUINAS E EQUIPAMENTOS
635380	PALLETS 1,00 X 1,60	23,00	11,50	50,0%	RN VAREJO	MAQUINAS E EQUIPAMENTOS
635381	PALLETS 1,00 X 1,60	23,00	11,50	50,0%	RN VAREJO	MAQUINAS E EQUIPAMENTOS
635382	PALLETS 1,00 X 1,60	23,00	11,50	50,0%	RN VAREJO	MAQUINAS E EQUIPAMENTOS
635383	PALLETS 1,00 X 1,60	23,00	11,50	50,0%	RN VAREJO	MAQUINAS E EQUIPAMENTOS
635384	PALLETS 1,00 X 1,60	23,00	11,50	50,0%	RN VAREJO	MAQUINAS E EQUIPAMENTOS
635385	PALLETS 1,00 X 1,60	23,00	11,50	50,0%	RN VAREJO	MAQUINAS E EQUIPAMENTOS
635386	PALLETS 1,00 X 1,60	23,00	11,50	50,0%	RN VAREJO	MAQUINAS E EQUIPAMENTOS
635387	PALLETS 1,00 X 1,60	23,00	11,50	50,0%	RN VAREJO	MAQUINAS E EQUIPAMENTOS
635388	PALLETS 1,00 X 1,60	23,00	11,50	50,0%	RN VAREJO	MAQUINAS E EQUIPAMENTOS
635389	PALLETS 1,00 X 1,60	23,00	11,50	50,0%	RN VAREJO	MAQUINAS E EQUIPAMENTOS
635390	PALLETS 1,00 X 1,60	23,00	11,50	50,0%	RN VAREJO	MAQUINAS E EQUIPAMENTOS
635391	PALLETS 1,00 X 1,60	23,00	11,50	50,0%	RN VAREJO	MAQUINAS E EQUIPAMENTOS
635392	PALLETS 1,00 X 1,60	23,00	11,50	50,0%	RN VAREJO	MAQUINAS E EQUIPAMENTOS
635393	PALLETS 1,00 X 1,60	23,00	11,50	50,0%	RN VAREJO	MAQUINAS E EQUIPAMENTOS
635394	PALLETS 1,00 X 1,60	23,00	11,50	50,0%	RN VAREJO	MAQUINAS E EQUIPAMENTOS
635395	PALLETS 1,00 X 1,60	23,00	11,50	50,0%	RN VAREJO	MAQUINAS E EQUIPAMENTOS
635396	PALLETS 1,00 X 1,60	23,00	11,50	50,0%	RN VAREJO	MAQUINAS E EQUIPAMENTOS
635397	PALLETS 1,00 X 1,60	23,00	11,50	50,0%	RN VAREJO	MAQUINAS E EQUIPAMENTOS
635398	PALLETS 1,00 X 1,60	23,00	11,50	50,0%	RN VAREJO	MAQUINAS E EQUIPAMENTOS
635399	PALLETS 1,00 X 1,60	23,00	11,50	50,0%	RN VAREJO	MAQUINAS E EQUIPAMENTOS
635400	PALLETS 1,00 X 1,60	23,00	11,50	50,0%	RN VAREJO	MAQUINAS E EQUIPAMENTOS
635401	PALLETS 1,00 X 1,60	23,00	11,50	50,0%	RN VAREJO	MAQUINAS E EQUIPAMENTOS
635402	PALLETS 1,00 X 1,60	23,00	11,50	50,0%	RN VAREJO	MAQUINAS E EQUIPAMENTOS
635403	PALLETS 1,00 X 1,60	23,00	11,50	50,0%	RN VAREJO	MAQUINAS E EQUIPAMENTOS
635404	PALLETS 1,00 X 1,60	23,00	11,50	50,0%	RN VAREJO	MAQUINAS E EQUIPAMENTOS
635405	PALLETS 1,00 X 1,60	23,00	11,50	50,0%	RN VAREJO	MAQUINAS E EQUIPAMENTOS
635406	PALLETS 1,00 X 1,60	23,00	11,50	50,0%	RN VAREJO	MAQUINAS E EQUIPAMENTOS

Este documento é cópia do original, assinado digitalmente por PATRICIA FERNANDES DA SILVA e Tribunal de Justica do Estado de Sao Paulo, protocolado em 13/10/2020 às 21:59 , sob o número WJM32041608380 3 .
Para conferir o original, acesse o site https://esaj.tjsp.jus.br/pastadigital/pg/abrirConferenciaDocumento.do, informe o processo 1070860-05.2020.8.26.0100 e código 9E138F7.

Código do Ativo	Descrição do Ativo	Valor reposição	Valor mercado	Depreciação	Book	Categoria
635407	PALLETS 1,00 X 1,60	23,00	11,50	50,0%	RN VAREJO	MAQUINAS E EQUIPAMENTOS
635408	PALLETS 1,00 X 1,60	23,00	11,50	50,0%	RN VAREJO	MAQUINAS E EQUIPAMENTOS
635409	PALLETS 1,00 X 1,60	23,00	11,50	50,0%	RN VAREJO	MAQUINAS E EQUIPAMENTOS
635410	PALLETS 1,00 X 1,60	23,00	11,50	50,0%	RN VAREJO	MAQUINAS E EQUIPAMENTOS
635411	PALLETS 1,00 X 1,60	23,00	11,50	50,0%	RN VAREJO	MAQUINAS E EQUIPAMENTOS
635412	PALLETS 1,00 X 1,60	23,00	11,50	50,0%	RN VAREJO	MAQUINAS E EQUIPAMENTOS
635413	PALLETS 1,00 X 1,60	23,00	11,50	50,0%	RN VAREJO	MAQUINAS E EQUIPAMENTOS
635414	PALLETS 1,00 X 1,60	23,00	11,50	50,0%	RN VAREJO	MAQUINAS E EQUIPAMENTOS
635415	PALLETS 1,00 X 1,60	23,00	11,50	50,0%	RN VAREJO	MAQUINAS E EQUIPAMENTOS
635416	PALLETS 1,00 X 1,60	23,00	11,50	50,0%	RN VAREJO	MAQUINAS E EQUIPAMENTOS
635417	PALLETS 1,00 X 1,60	23,00	11,50	50,0%	RN VAREJO	MAQUINAS E EQUIPAMENTOS
635418	PALLETS 1,00 X 1,60	23,00	11,50	50,0%	RN VAREJO	MAQUINAS E EQUIPAMENTOS
635419	PALLETS 1,00 X 1,60	23,00	11,50	50,0%	RN VAREJO	MAQUINAS E EQUIPAMENTOS
635420	PALLETS 1,00 X 1,60	23,00	11,50	50,0%	RN VAREJO	MAQUINAS E EQUIPAMENTOS
635421	PALLETS 1,00 X 1,60	23,00	11,50	50,0%	RN VAREJO	MAQUINAS E EQUIPAMENTOS
635422	PALLETS 1,00 X 1,60	23,00	11,50	50,0%	RN VAREJO	MAQUINAS E EQUIPAMENTOS
635423	PALLETS 1,00 X 1,60	23,00	11,50	50,0%	RN VAREJO	MAQUINAS E EQUIPAMENTOS
635424	PALLETS 1,00 X 1,60	23,00	11,50	50,0%	RN VAREJO	MAQUINAS E EQUIPAMENTOS
635425	PALLETS 1,00 X 1,60	23,00	11,50	50,0%	RN VAREJO	MAQUINAS E EQUIPAMENTOS
635426	PALLETS 1,00 X 1,60	23,00	11,50	50,0%	RN VAREJO	MAQUINAS E EQUIPAMENTOS
635427	PALLETS 1,00 X 1,60	23,00	11,50	50,0%	RN VAREJO	MAQUINAS E EQUIPAMENTOS
635428	PALLETS 1,00 X 1,60	23,00	11,50	50,0%	RN VAREJO	MAQUINAS E EQUIPAMENTOS
635429	PALLETS 1,00 X 1,60	23,00	11,50	50,0%	RN VAREJO	MAQUINAS E EQUIPAMENTOS
635430	PALLETS 1,00 X 1,60	23,00	11,50	50,0%	RN VAREJO	MAQUINAS E EQUIPAMENTOS
635431	PALLETS 1,00 X 1,60	23,00	11,50	50,0%	RN VAREJO	MAQUINAS E EQUIPAMENTOS
635432	PALLETS 1,00 X 1,60	23,00	11,50	50,0%	RN VAREJO	MAQUINAS E EQUIPAMENTOS
635433	PALLETS 1,00 X 1,60	23,00	11,50	50,0%	RN VAREJO	MAQUINAS E EQUIPAMENTOS
635434	PALLETS 1,00 X 1,60	23,00	11,50	50,0%	RN VAREJO	MAQUINAS E EQUIPAMENTOS
635435	PALLETS 1,00 X 1,60	23,00	11,50	50,0%	RN VAREJO	MAQUINAS E EQUIPAMENTOS
635436	PALLETS 1,00 X 1,60	23,00	11,50	50,0%	RN VAREJO	MAQUINAS E EQUIPAMENTOS
635437	PALLETS 1,00 X 1,60	23,00	11,50	50,0%	RN VAREJO	MAQUINAS E EQUIPAMENTOS
635438	PALLETS 1,00 X 1,60	23,00	11,50	50,0%	RN VAREJO	MAQUINAS E EQUIPAMENTOS
635439	PALLETS 1,00 X 1,60	23,00	11,50	50,0%	RN VAREJO	MAQUINAS E EQUIPAMENTOS
635440	PALLETS 1,00 X 1,60	23,00	11,50	50,0%	RN VAREJO	MAQUINAS E EQUIPAMENTOS
635441	PALLETS 1,00 X 1,60	23,00	11,50	50,0%	RN VAREJO	MAQUINAS E EQUIPAMENTOS
635442	PALLETS 1,00 X 1,60	23,00	11,50	50,0%	RN VAREJO	MAQUINAS E EQUIPAMENTOS
635443	PALLETS 1,00 X 1,60	23,00	11,50	50,0%	RN VAREJO	MAQUINAS E EQUIPAMENTOS
635444	PALLETS 1,00 X 1,60	23,00	11,50	50,0%	RN VAREJO	MAQUINAS E EQUIPAMENTOS
635445	PALLETS 1,00 X 1,60	23,00	11,50	50,0%	RN VAREJO	MAQUINAS E EQUIPAMENTOS
635446	PALLETS 1,00 X 1,60	23,00	11,50	50,0%	RN VAREJO	MAQUINAS E EQUIPAMENTOS
635447	PALLETS 1,00 X 1,60	23,00	11,50	50,0%	RN VAREJO	MAQUINAS E EQUIPAMENTOS
635448	PALLETS 1,00 X 1,60	23,00	11,50	50,0%	RN VAREJO	MAQUINAS E EQUIPAMENTOS
635449	PALLETS 1,00 X 1,60	23,00	11,50	50,0%	RN VAREJO	MAQUINAS E EQUIPAMENTOS
635450	PALLETS 1,00 X 1,60	23,00	11,50	50,0%	RN VAREJO	MAQUINAS E EQUIPAMENTOS
635451	PALLETS 1,00 X 1,60	23,00	11,50	50,0%	RN VAREJO	MAQUINAS E EQUIPAMENTOS
635452	PALLETS 1,00 X 1,60	23,00	11,50	50,0%	RN VAREJO	MAQUINAS E EQUIPAMENTOS
635453	PALLETS 1,00 X 1,60	23,00	11,50	50,0%	RN VAREJO	MAQUINAS E EQUIPAMENTOS
635454	PALLETS 1,00 X 1,60	23,00	11,50	50,0%	RN VAREJO	MAQUINAS E EQUIPAMENTOS
635455	PALLETS 1,00 X 1,60	23,00	11,50	50,0%	RN VAREJO	MAQUINAS E EQUIPAMENTOS
635456	PALLETS 1,00 X 1,60	23,00	11,50	50,0%	RN VAREJO	MAQUINAS E EQUIPAMENTOS
635457	PALLETS 1,00 X 1,60	23,00	11,50	50,0%	RN VAREJO	MAQUINAS E EQUIPAMENTOS
635458	PALLETS 1,00 X 1,60	23,00	11,50	50,0%	RN VAREJO	MAQUINAS E EQUIPAMENTOS
635459	PALLETS 1,00 X 1,60	23,00	11,50	50,0%	RN VAREJO	MAQUINAS E EQUIPAMENTOS
635460	PALLETS 1,00 X 1,60	23,00	11,50	50,0%	RN VAREJO	MAQUINAS E EQUIPAMENTOS
635461	PALLETS 1,00 X 1,60	23,00	11,50	50,0%	RN VAREJO	MAQUINAS E EQUIPAMENTOS
635462	PALLETS 1,00 X 1,60	23,00	11,50	50,0%	RN VAREJO	MAQUINAS E EQUIPAMENTOS
635463	PALLETS 1,00 X 1,60	23,00	11,50	50,0%	RN VAREJO	MAQUINAS E EQUIPAMENTOS
635464	PALLETS 1,00 X 1,60	23,00	11,50	50,0%	RN VAREJO	MAQUINAS E EQUIPAMENTOS
635465	PALLETS 1,00 X 1,60	23,00	11,50	50,0%	RN VAREJO	MAQUINAS E EQUIPAMENTOS
635466	PALLETS 1,00 X 1,60	23,00	11,50	50,0%	RN VAREJO	MAQUINAS E EQUIPAMENTOS
635467	PALLETS 1,00 X 1,60	23,00	11,50	50,0%	RN VAREJO	MAQUINAS E EQUIPAMENTOS
635468	PALLETS 1,00 X 1,60	23,00	11,50	50,0%	RN VAREJO	MAQUINAS E EQUIPAMENTOS

Este documento é cópia do original, assinado digitalmente por PATRICIA FERNANDES DA SILVA e Tribunal de Justica do Estado de Sao Paulo, protocolado em 13/10/2020 às 21:59 , sob o número WJM32416083803 .
Para conferir o original, acesse o site https://esaj.tjsp.jus.br/pastadigital/pg/abrirConferenciaDocumento.do, informe o processo 1070860-05.2020.8.26.0100 e código 9E138F7.

Código do Ativo	Descrição do Ativo	Valor reposição	Valor mercado	Depreciação	Book	Categoria
635469	PALLETS 1,00 X 1,60	23,00	11,50	50,0%	RN VAREJO	MAQUINAS E EQUIPAMENTOS
635470	PALLETS 1,00 X 1,60	23,00	11,50	50,0%	RN VAREJO	MAQUINAS E EQUIPAMENTOS
635471	PALLETS 1,00 X 1,60	23,00	11,50	50,0%	RN VAREJO	MAQUINAS E EQUIPAMENTOS
635472	PALLETS 1,00 X 1,60	23,00	11,50	50,0%	RN VAREJO	MAQUINAS E EQUIPAMENTOS
635473	PALLETS 1,00 X 1,60	23,00	11,50	50,0%	RN VAREJO	MAQUINAS E EQUIPAMENTOS
635474	PALLETS 1,00 X 1,60	23,00	11,50	50,0%	RN VAREJO	MAQUINAS E EQUIPAMENTOS
635475	PALLETS 1,00 X 1,60	23,00	11,50	50,0%	RN VAREJO	MAQUINAS E EQUIPAMENTOS
635476	PALLETS 1,00 X 1,60	23,00	11,50	50,0%	RN VAREJO	MAQUINAS E EQUIPAMENTOS
635477	PALLETS 1,00 X 1,60	23,00	11,50	50,0%	RN VAREJO	MAQUINAS E EQUIPAMENTOS
635478	PALLETS 1,00 X 1,60	23,00	11,50	50,0%	RN VAREJO	MAQUINAS E EQUIPAMENTOS
635479	PALLETS 1,00 X 1,60	23,00	11,50	50,0%	RN VAREJO	MAQUINAS E EQUIPAMENTOS
635480	PALLETS 1,00 X 1,60	23,00	11,50	50,0%	RN VAREJO	MAQUINAS E EQUIPAMENTOS
635481	PALLETS 1,00 X 1,60	23,00	11,50	50,0%	RN VAREJO	MAQUINAS E EQUIPAMENTOS
635482	PALLETS 1,00 X 1,60	23,00	11,50	50,0%	RN VAREJO	MAQUINAS E EQUIPAMENTOS
635483	PALLETS 1,00 X 1,60	23,00	11,50	50,0%	RN VAREJO	MAQUINAS E EQUIPAMENTOS
635484	PALLETS 1,00 X 1,60	23,00	11,50	50,0%	RN VAREJO	MAQUINAS E EQUIPAMENTOS
635485	PALLETS 1,00 X 1,60	23,00	11,50	50,0%	RN VAREJO	MAQUINAS E EQUIPAMENTOS
635486	PALLETS 1,00 X 1,60	23,00	11,50	50,0%	RN VAREJO	MAQUINAS E EQUIPAMENTOS
635487	PALLETS 1,00 X 1,60	23,00	11,50	50,0%	RN VAREJO	MAQUINAS E EQUIPAMENTOS
635488	PALLETS 1,00 X 1,60	23,00	11,50	50,0%	RN VAREJO	MAQUINAS E EQUIPAMENTOS
635489	PALLETS 1,00 X 1,60	23,00	11,50	50,0%	RN VAREJO	MAQUINAS E EQUIPAMENTOS
635490	PALLETS 1,00 X 1,60	23,00	11,50	50,0%	RN VAREJO	MAQUINAS E EQUIPAMENTOS
635491	PALLETS 1,00 X 1,60	23,00	11,50	50,0%	RN VAREJO	MAQUINAS E EQUIPAMENTOS
635492	PALLETS 1,00 X 1,60	23,00	11,50	50,0%	RN VAREJO	MAQUINAS E EQUIPAMENTOS
635493	PALLETS 1,00 X 1,60	23,00	11,50	50,0%	RN VAREJO	MAQUINAS E EQUIPAMENTOS
635494	PALLETS 1,00 X 1,60	23,00	11,50	50,0%	RN VAREJO	MAQUINAS E EQUIPAMENTOS
635495	PALLETS 1,00 X 1,60	23,00	11,50	50,0%	RN VAREJO	MAQUINAS E EQUIPAMENTOS
635496	PALLETS 1,00 X 1,60	23,00	11,50	50,0%	RN VAREJO	MAQUINAS E EQUIPAMENTOS
635497	PALLETS 1,00 X 1,60	23,00	11,50	50,0%	RN VAREJO	MAQUINAS E EQUIPAMENTOS
635498	PALLETS 1,00 X 1,60	23,00	11,50	50,0%	RN VAREJO	MAQUINAS E EQUIPAMENTOS
635499	PALLETS 1,00 X 1,60	23,00	11,50	50,0%	RN VAREJO	MAQUINAS E EQUIPAMENTOS
635500	PALLETS 1,00 X 1,60	23,00	11,50	50,0%	RN VAREJO	MAQUINAS E EQUIPAMENTOS
635501	PALLETS 1,00 X 1,60	23,00	11,50	50,0%	RN VAREJO	MAQUINAS E EQUIPAMENTOS
635502	PALLETS 1,00 X 1,60	23,00	11,50	50,0%	RN VAREJO	MAQUINAS E EQUIPAMENTOS
635503	PALLETS 1,00 X 1,60	23,00	11,50	50,0%	RN VAREJO	MAQUINAS E EQUIPAMENTOS
635504	PALLETS 1,00 X 1,60	23,00	11,50	50,0%	RN VAREJO	MAQUINAS E EQUIPAMENTOS
635505	PALLETS 1,00 X 1,60	23,00	11,50	50,0%	RN VAREJO	MAQUINAS E EQUIPAMENTOS
635506	PALLETS 1,00 X 1,60	23,00	11,50	50,0%	RN VAREJO	MAQUINAS E EQUIPAMENTOS
635507	PALLETS 1,00 X 1,60	23,00	11,50	50,0%	RN VAREJO	MAQUINAS E EQUIPAMENTOS
635508	PALLETS 1,00 X 1,60	23,00	11,50	50,0%	RN VAREJO	MAQUINAS E EQUIPAMENTOS
635509	PALLETS 1,00 X 1,60	23,00	11,50	50,0%	RN VAREJO	MAQUINAS E EQUIPAMENTOS
635510	PALLETS 1,00 X 1,60	23,00	11,50	50,0%	RN VAREJO	MAQUINAS E EQUIPAMENTOS
635511	PALLETS 1,00 X 1,60	23,00	11,50	50,0%	RN VAREJO	MAQUINAS E EQUIPAMENTOS
635512	PALLETS 1,00 X 1,60	23,00	11,50	50,0%	RN VAREJO	MAQUINAS E EQUIPAMENTOS
635513	PALLETS 1,00 X 1,60	23,00	11,50	50,0%	RN VAREJO	MAQUINAS E EQUIPAMENTOS
635514	PALLETS 1,00 X 1,60	23,00	11,50	50,0%	RN VAREJO	MAQUINAS E EQUIPAMENTOS
635515	PALLETS 1,00 X 1,60	23,00	11,50	50,0%	RN VAREJO	MAQUINAS E EQUIPAMENTOS
635516	PALLETS 1,00 X 1,60	23,00	11,50	50,0%	RN VAREJO	MAQUINAS E EQUIPAMENTOS
635517	PALLETS 1,00 X 1,60	23,00	11,50	50,0%	RN VAREJO	MAQUINAS E EQUIPAMENTOS
635518	PALLETS 1,00 X 1,60	23,00	11,50	50,0%	RN VAREJO	MAQUINAS E EQUIPAMENTOS
635519	PALLETS 1,00 X 1,60	23,00	11,50	50,0%	RN VAREJO	MAQUINAS E EQUIPAMENTOS
635520	PALLETS 1,00 X 1,60	23,00	11,50	50,0%	RN VAREJO	MAQUINAS E EQUIPAMENTOS
635521	PALLETS 1,00 X 1,60	23,00	11,50	50,0%	RN VAREJO	MAQUINAS E EQUIPAMENTOS
635522	PALLETS 1,00 X 1,60	23,00	11,50	50,0%	RN VAREJO	MAQUINAS E EQUIPAMENTOS
635523	PALLETS 1,00 X 1,60	23,00	11,50	50,0%	RN VAREJO	MAQUINAS E EQUIPAMENTOS
635524	PALLETS 1,00 X 1,60	23,00	11,50	50,0%	RN VAREJO	MAQUINAS E EQUIPAMENTOS
635525	PALLETS 1,00 X 1,60	23,00	11,50	50,0%	RN VAREJO	MAQUINAS E EQUIPAMENTOS
635526	PALLETS 1,00 X 1,60	23,00	11,50	50,0%	RN VAREJO	MAQUINAS E EQUIPAMENTOS
635527	PALLETS 1,00 X 1,60	23,00	11,50	50,0%	RN VAREJO	MAQUINAS E EQUIPAMENTOS
635528	PALLETS 1,00 X 1,60	23,00	11,50	50,0%	RN VAREJO	MAQUINAS E EQUIPAMENTOS
635529	PALLETS 1,00 X 1,60	23,00	11,50	50,0%	RN VAREJO	MAQUINAS E EQUIPAMENTOS
635530	PALLETS 1,00 X 1,60	23,00	11,50	50,0%	RN VAREJO	MAQUINAS E EQUIPAMENTOS

Este documento é cópia do original, assinado digitalmente por PATRICIA FERNANDES DA SILVA e Tribunal de Justica do Estado de Sao Paulo, protocolado em 13/10/2020 às 21:59 , sob o número WJM32416083803 .
Para conferir o original, acesse o site https://esaj.tjsp.jus.br/pastadigital/pg/abrirConferenciaDocumento.do, informe o processo 1070860-05.2020.8.26.0100 e código 9E138F7.

Código do Ativo	Descrição do Ativo	Valor reposição	Valor mercado	Depreciação	Book	Categoria
635531	PALLETS 1,00 X 1,60	23,00	11,50	50,0%	RN VAREJO	MAQUINAS E EQUIPAMENTOS
635532	PALLETS 1,00 X 1,60	23,00	11,50	50,0%	RN VAREJO	MAQUINAS E EQUIPAMENTOS
635533	PALLETS 1,00 X 1,60	23,00	11,50	50,0%	RN VAREJO	MAQUINAS E EQUIPAMENTOS
635534	PALLETS 1,00 X 1,60	23,00	11,50	50,0%	RN VAREJO	MAQUINAS E EQUIPAMENTOS
635535	PALLETS 1,00 X 1,60	23,00	11,50	50,0%	RN VAREJO	MAQUINAS E EQUIPAMENTOS
635536	PALLETS 1,00 X 1,60	23,00	11,50	50,0%	RN VAREJO	MAQUINAS E EQUIPAMENTOS
635537	PALLETS 1,00 X 1,60	23,00	11,50	50,0%	RN VAREJO	MAQUINAS E EQUIPAMENTOS
635538	PALLETS 1,00 X 1,60	23,00	11,50	50,0%	RN VAREJO	MAQUINAS E EQUIPAMENTOS
635539	PALLETS 1,00 X 1,60	23,00	11,50	50,0%	RN VAREJO	MAQUINAS E EQUIPAMENTOS
635540	PALLETS 1,00 X 1,60	23,00	11,50	50,0%	RN VAREJO	MAQUINAS E EQUIPAMENTOS
635541	PALLETS 1,00 X 1,60	23,00	11,50	50,0%	RN VAREJO	MAQUINAS E EQUIPAMENTOS
635542	PALLETS 1,00 X 1,60	23,00	11,50	50,0%	RN VAREJO	MAQUINAS E EQUIPAMENTOS
635543	PALLETS 1,00 X 1,60	23,00	11,50	50,0%	RN VAREJO	MAQUINAS E EQUIPAMENTOS
635544	PALLETS 1,00 X 1,60	23,00	11,50	50,0%	RN VAREJO	MAQUINAS E EQUIPAMENTOS
635545	PALLETS 1,00 X 1,60	23,00	11,50	50,0%	RN VAREJO	MAQUINAS E EQUIPAMENTOS
635546	PALLETS 1,00 X 1,60	23,00	11,50	50,0%	RN VAREJO	MAQUINAS E EQUIPAMENTOS
635547	PALLETS 1,00 X 1,60	23,00	11,50	50,0%	RN VAREJO	MAQUINAS E EQUIPAMENTOS
635548	PALLETS 1,00 X 1,60	23,00	11,50	50,0%	RN VAREJO	MAQUINAS E EQUIPAMENTOS
635549	PALLETS 1,00 X 1,60	23,00	11,50	50,0%	RN VAREJO	MAQUINAS E EQUIPAMENTOS
635550	PALLETS 1,00 X 1,60	23,00	11,50	50,0%	RN VAREJO	MAQUINAS E EQUIPAMENTOS
635551	PALLETS 1,00 X 1,60	23,00	11,50	50,0%	RN VAREJO	MAQUINAS E EQUIPAMENTOS
635552	PALLETS 1,00 X 1,60	23,00	11,50	50,0%	RN VAREJO	MAQUINAS E EQUIPAMENTOS
635553	PALLETS 1,00 X 1,60	23,00	11,50	50,0%	RN VAREJO	MAQUINAS E EQUIPAMENTOS
635554	PALLETS 1,00 X 1,60	23,00	11,50	50,0%	RN VAREJO	MAQUINAS E EQUIPAMENTOS
635555	PALLETS 1,00 X 1,60	23,00	11,50	50,0%	RN VAREJO	MAQUINAS E EQUIPAMENTOS
635556	PALLETS 1,00 X 1,60	23,00	11,50	50,0%	RN VAREJO	MAQUINAS E EQUIPAMENTOS
635557	PALLETS 1,00 X 1,60	23,00	11,50	50,0%	RN VAREJO	MAQUINAS E EQUIPAMENTOS
635558	PALLETS 1,00 X 1,60	23,00	11,50	50,0%	RN VAREJO	MAQUINAS E EQUIPAMENTOS
635559	PALLETS 1,00 X 1,60	23,00	11,50	50,0%	RN VAREJO	MAQUINAS E EQUIPAMENTOS
635560	PALLETS 1,00 X 1,60	23,00	11,50	50,0%	RN VAREJO	MAQUINAS E EQUIPAMENTOS
635561	PALLETS 1,00 X 1,60	23,00	11,50	50,0%	RN VAREJO	MAQUINAS E EQUIPAMENTOS
635562	PALLETS 1,00 X 1,60	23,00	11,50	50,0%	RN VAREJO	MAQUINAS E EQUIPAMENTOS
635563	PALLETS 1,00 X 1,60	23,00	11,50	50,0%	RN VAREJO	MAQUINAS E EQUIPAMENTOS
635564	PALLETS 1,00 X 1,60	23,00	11,50	50,0%	RN VAREJO	MAQUINAS E EQUIPAMENTOS
635565	PALLETS 1,00 X 1,60	23,00	11,50	50,0%	RN VAREJO	MAQUINAS E EQUIPAMENTOS
635566	PALLETS 1,00 X 1,60	23,00	11,50	50,0%	RN VAREJO	MAQUINAS E EQUIPAMENTOS
635567	PALLETS 1,00 X 1,60	23,00	11,50	50,0%	RN VAREJO	MAQUINAS E EQUIPAMENTOS
635568	PALLETS 1,00 X 1,60	23,00	11,50	50,0%	RN VAREJO	MAQUINAS E EQUIPAMENTOS
635569	PALLETS 1,00 X 1,60	23,00	11,50	50,0%	RN VAREJO	MAQUINAS E EQUIPAMENTOS
635570	PALLETS 1,00 X 1,60	23,00	11,50	50,0%	RN VAREJO	MAQUINAS E EQUIPAMENTOS
635571	PALLETS 1,00 X 1,60	23,00	11,50	50,0%	RN VAREJO	MAQUINAS E EQUIPAMENTOS
635572	PALLETS 1,00 X 1,60	23,00	11,50	50,0%	RN VAREJO	MAQUINAS E EQUIPAMENTOS
635573	PALLETS 1,00 X 1,60	23,00	11,50	50,0%	RN VAREJO	MAQUINAS E EQUIPAMENTOS
635574	PALLETS 1,00 X 1,60	23,00	11,50	50,0%	RN VAREJO	MAQUINAS E EQUIPAMENTOS
635575	PALLETS 1,00 X 1,60	23,00	11,50	50,0%	RN VAREJO	MAQUINAS E EQUIPAMENTOS
635576	PALLETS 1,00 X 1,60	23,00	11,50	50,0%	RN VAREJO	MAQUINAS E EQUIPAMENTOS
635577	PALLETS 1,00 X 1,60	23,00	11,50	50,0%	RN VAREJO	MAQUINAS E EQUIPAMENTOS
635578	PALLETS 1,00 X 1,60	23,00	11,50	50,0%	RN VAREJO	MAQUINAS E EQUIPAMENTOS
635579	PALLETS 1,00 X 1,60	23,00	11,50	50,0%	RN VAREJO	MAQUINAS E EQUIPAMENTOS
635580	PALLETS 1,00 X 1,60	23,00	11,50	50,0%	RN VAREJO	MAQUINAS E EQUIPAMENTOS
635581	PALLETS 1,00 X 1,60	23,00	11,50	50,0%	RN VAREJO	MAQUINAS E EQUIPAMENTOS
635582	PALLETS 1,00 X 1,60	23,00	11,50	50,0%	RN VAREJO	MAQUINAS E EQUIPAMENTOS
635583	PALLETS 1,00 X 1,60	23,00	11,50	50,0%	RN VAREJO	MAQUINAS E EQUIPAMENTOS
635584	PALLETS 1,00 X 1,60	23,00	11,50	50,0%	RN VAREJO	MAQUINAS E EQUIPAMENTOS
635585	PALLETS 1,00 X 1,60	23,00	11,50	50,0%	RN VAREJO	MAQUINAS E EQUIPAMENTOS
635586	PALLETS 1,00 X 1,60	23,00	11,50	50,0%	RN VAREJO	MAQUINAS E EQUIPAMENTOS
635587	PALLETS 1,00 X 1,60	23,00	11,50	50,0%	RN VAREJO	MAQUINAS E EQUIPAMENTOS
635588	PALLETS 1,00 X 1,60	23,00	11,50	50,0%	RN VAREJO	MAQUINAS E EQUIPAMENTOS
635589	PALLETS 1,00 X 1,60	23,00	11,50	50,0%	RN VAREJO	MAQUINAS E EQUIPAMENTOS
635590	PALLETS 1,00 X 1,60	23,00	11,50	50,0%	RN VAREJO	MAQUINAS E EQUIPAMENTOS
635591	PALLETS 1,00 X 1,60	23,00	11,50	50,0%	RN VAREJO	MAQUINAS E EQUIPAMENTOS
635592	PALLETS 1,00 X 1,60	23,00	11,50	50,0%	RN VAREJO	MAQUINAS E EQUIPAMENTOS

Este documento é cópia do original, assinado digitalmente por PATRICIA FERNANDES DA SILVA e Tribunal de Justica do Estado de Sao Paulo, protocolado em 13/10/2020 às 21:59 , sob o número WJM32416083803 .
Para conferir o original, acesse o site https://esaj.tjsp.jus.br/pastadigital/pg/abrirConferenciaDocumento.do, informe o processo 1070860-05.2020.8.26.0100 e código 9E138F7.

Código do Ativo	Descrição do Ativo	Valor reposição	Valor mercado	Depreciação	Book	Categoria
635593	PALLETS 1,00 X 1,60	23,00	11,50	50,0%	RN VAREJO	MAQUINAS E EQUIPAMENTOS
635594	PALLETS 1,00 X 1,60	23,00	11,50	50,0%	RN VAREJO	MAQUINAS E EQUIPAMENTOS
635595	PALLETS 1,00 X 1,60	23,00	11,50	50,0%	RN VAREJO	MAQUINAS E EQUIPAMENTOS
635596	PALLETS 1,00 X 1,60	23,00	11,50	50,0%	RN VAREJO	MAQUINAS E EQUIPAMENTOS
635597	PALLETS 1,00 X 1,60	23,00	11,50	50,0%	RN VAREJO	MAQUINAS E EQUIPAMENTOS
635598	PALLETS 1,00 X 1,60	23,00	11,50	50,0%	RN VAREJO	MAQUINAS E EQUIPAMENTOS
635599	PALLETS 1,00 X 1,60	23,00	11,50	50,0%	RN VAREJO	MAQUINAS E EQUIPAMENTOS
635600	PALLETS 1,00 X 1,60	23,00	11,50	50,0%	RN VAREJO	MAQUINAS E EQUIPAMENTOS
635601	PALLETS 1,00 X 1,60	23,00	11,50	50,0%	RN VAREJO	MAQUINAS E EQUIPAMENTOS
635602	PALLETS 1,00 X 1,60	23,00	11,50	50,0%	RN VAREJO	MAQUINAS E EQUIPAMENTOS
635603	PALLETS 1,00 X 1,60	23,00	11,50	50,0%	RN VAREJO	MAQUINAS E EQUIPAMENTOS
635604	PALLETS 1,00 X 1,60	23,00	11,50	50,0%	RN VAREJO	MAQUINAS E EQUIPAMENTOS
635605	PALLETS 1,00 X 1,60	23,00	11,50	50,0%	RN VAREJO	MAQUINAS E EQUIPAMENTOS
635606	PALLETS 1,00 X 1,60	23,00	11,50	50,0%	RN VAREJO	MAQUINAS E EQUIPAMENTOS
635607	PALLETS 1,00 X 1,60	23,00	11,50	50,0%	RN VAREJO	MAQUINAS E EQUIPAMENTOS
635608	PALLETS 1,00 X 1,60	23,00	11,50	50,0%	RN VAREJO	MAQUINAS E EQUIPAMENTOS
635609	PALLETS 1,00 X 1,60	23,00	11,50	50,0%	RN VAREJO	MAQUINAS E EQUIPAMENTOS
635610	PALLETS 1,00 X 1,60	23,00	11,50	50,0%	RN VAREJO	MAQUINAS E EQUIPAMENTOS
635611	PALLETS 1,00 X 1,60	23,00	11,50	50,0%	RN VAREJO	MAQUINAS E EQUIPAMENTOS
635612	PALLETS 1,00 X 1,60	23,00	11,50	50,0%	RN VAREJO	MAQUINAS E EQUIPAMENTOS
635613	PALLETS 1,00 X 1,60	23,00	11,50	50,0%	RN VAREJO	MAQUINAS E EQUIPAMENTOS
635614	PALLETS 1,00 X 1,60	23,00	11,50	50,0%	RN VAREJO	MAQUINAS E EQUIPAMENTOS
635615	PALLETS 1,00 X 1,60	23,00	11,50	50,0%	RN VAREJO	MAQUINAS E EQUIPAMENTOS
635616	PALLETS 1,00 X 1,60	23,00	11,50	50,0%	RN VAREJO	MAQUINAS E EQUIPAMENTOS
635617	PALLETS 1,00 X 1,60	23,00	11,50	50,0%	RN VAREJO	MAQUINAS E EQUIPAMENTOS
635618	PALLETS 1,00 X 1,60	23,00	11,50	50,0%	RN VAREJO	MAQUINAS E EQUIPAMENTOS
635619	PALLETS 1,00 X 1,60	23,00	11,50	50,0%	RN VAREJO	MAQUINAS E EQUIPAMENTOS
635620	PALLETS 1,00 X 1,60	23,00	11,50	50,0%	RN VAREJO	MAQUINAS E EQUIPAMENTOS
635621	PALLETS 1,00 X 1,60	23,00	11,50	50,0%	RN VAREJO	MAQUINAS E EQUIPAMENTOS
635622	PALLETS 1,00 X 1,60	23,00	11,50	50,0%	RN VAREJO	MAQUINAS E EQUIPAMENTOS
635623	PALLETS 1,00 X 1,60	23,00	11,50	50,0%	RN VAREJO	MAQUINAS E EQUIPAMENTOS
635624	PALLETS 1,00 X 1,60	23,00	11,50	50,0%	RN VAREJO	MAQUINAS E EQUIPAMENTOS
635625	PALLETS 1,00 X 1,60	23,00	11,50	50,0%	RN VAREJO	MAQUINAS E EQUIPAMENTOS
635626	PALLETS 1,00 X 1,60	23,00	11,50	50,0%	RN VAREJO	MAQUINAS E EQUIPAMENTOS
635627	PALLETS 1,00 X 1,60	23,00	11,50	50,0%	RN VAREJO	MAQUINAS E EQUIPAMENTOS
635628	PALLETS 1,00 X 1,60	23,00	11,50	50,0%	RN VAREJO	MAQUINAS E EQUIPAMENTOS
635629	PALLETS 1,00 X 1,60	23,00	11,50	50,0%	RN VAREJO	MAQUINAS E EQUIPAMENTOS
635630	PALLETS 1,00 X 1,60	23,00	11,50	50,0%	RN VAREJO	MAQUINAS E EQUIPAMENTOS
635631	PALLETS 1,00 X 1,60	23,00	11,50	50,0%	RN VAREJO	MAQUINAS E EQUIPAMENTOS
635632	PALLETS 1,00 X 1,60	23,00	11,50	50,0%	RN VAREJO	MAQUINAS E EQUIPAMENTOS
635633	PALLETS 1,00 X 1,60	23,00	11,50	50,0%	RN VAREJO	MAQUINAS E EQUIPAMENTOS
635634	PALLETS 1,00 X 1,60	23,00	11,50	50,0%	RN VAREJO	MAQUINAS E EQUIPAMENTOS
635635	PALLETS 1,00 X 1,60	23,00	11,50	50,0%	RN VAREJO	MAQUINAS E EQUIPAMENTOS
635636	PALLETS 1,00 X 1,60	23,00	11,50	50,0%	RN VAREJO	MAQUINAS E EQUIPAMENTOS
635637	PALLETS 1,00 X 1,60	23,00	11,50	50,0%	RN VAREJO	MAQUINAS E EQUIPAMENTOS
635638	PALLETS 1,00 X 1,60	23,00	11,50	50,0%	RN VAREJO	MAQUINAS E EQUIPAMENTOS
635639	PALLETS 1,00 X 1,60	23,00	11,50	50,0%	RN VAREJO	MAQUINAS E EQUIPAMENTOS
635640	PALLETS 1,00 X 1,60	23,00	11,50	50,0%	RN VAREJO	MAQUINAS E EQUIPAMENTOS
635641	PALLETS 1,00 X 1,60	23,00	11,50	50,0%	RN VAREJO	MAQUINAS E EQUIPAMENTOS
635642	PALLETS 1,00 X 1,60	23,00	11,50	50,0%	RN VAREJO	MAQUINAS E EQUIPAMENTOS
635643	PALLETS 1,00 X 1,60	23,00	11,50	50,0%	RN VAREJO	MAQUINAS E EQUIPAMENTOS
635644	PALLETS 1,00 X 1,60	23,00	11,50	50,0%	RN VAREJO	MAQUINAS E EQUIPAMENTOS
635645	PALLETS 1,00 X 1,60	23,00	11,50	50,0%	RN VAREJO	MAQUINAS E EQUIPAMENTOS
635646	PALLETS 1,00 X 1,60	23,00	11,50	50,0%	RN VAREJO	MAQUINAS E EQUIPAMENTOS
635647	PALLETS 1,00 X 1,60	23,00	11,50	50,0%	RN VAREJO	MAQUINAS E EQUIPAMENTOS
635648	PALLETS 1,00 X 1,60	23,00	11,50	50,0%	RN VAREJO	MAQUINAS E EQUIPAMENTOS
635649	PALLETS 1,00 X 1,60	23,00	11,50	50,0%	RN VAREJO	MAQUINAS E EQUIPAMENTOS
635650	PALLETS 1,00 X 1,60	23,00	11,50	50,0%	RN VAREJO	MAQUINAS E EQUIPAMENTOS
635651	PALLETS 1,00 X 1,60	23,00	11,50	50,0%	RN VAREJO	MAQUINAS E EQUIPAMENTOS
635652	PALLETS 1,00 X 1,60	23,00	11,50	50,0%	RN VAREJO	MAQUINAS E EQUIPAMENTOS
635653	PALLETS 1,00 X 1,60	23,00	11,50	50,0%	RN VAREJO	MAQUINAS E EQUIPAMENTOS
635654	PALLETS 1,00 X 1,60	23,00	11,50	50,0%	RN VAREJO	MAQUINAS E EQUIPAMENTOS

Este documento é cópia do original, assinado digitalmente por PATRICIA FERNANDES DA SILVA e Tribunal de Justica do Estado de Sao Paulo, protocolado em 13/10/2020 às 21:59 , sob o número WJM32041608380 3 .
Para conferir o original, acesse o site https://esaj.tjsp.jus.br/pastadigital/pg/abrirConferenciaDocumento.do, informe o processo 1070860-05.2020.8.26.0100 e código 9E138F7.

Código do Ativo	Descrição do Ativo	Valor reposição	Valor mercado	Depreciação	Book	Categoria
635655	PALLETS 1,00 X 1,60	23,00	11,50	50,0%	RN VAREJO	MAQUINAS E EQUIPAMENTOS
635656	PALLETS 1,00 X 1,60	23,00	11,50	50,0%	RN VAREJO	MAQUINAS E EQUIPAMENTOS
635657	PALLETS 1,00 X 1,60	23,00	11,50	50,0%	RN VAREJO	MAQUINAS E EQUIPAMENTOS
635658	PALLETS 1,00 X 1,60	23,00	11,50	50,0%	RN VAREJO	MAQUINAS E EQUIPAMENTOS
635659	PALLETS 1,00 X 1,60	23,00	11,50	50,0%	RN VAREJO	MAQUINAS E EQUIPAMENTOS
635660	PALLETS 1,00 X 1,60	23,00	11,50	50,0%	RN VAREJO	MAQUINAS E EQUIPAMENTOS
635661	PALLETS 1,00 X 1,60	23,00	11,50	50,0%	RN VAREJO	MAQUINAS E EQUIPAMENTOS
635662	PALLETS 1,00 X 1,60	23,00	11,50	50,0%	RN VAREJO	MAQUINAS E EQUIPAMENTOS
635663	PALLETS 1,00 X 1,60	23,00	11,50	50,0%	RN VAREJO	MAQUINAS E EQUIPAMENTOS
635664	PALLETS 1,00 X 1,60	23,00	11,50	50,0%	RN VAREJO	MAQUINAS E EQUIPAMENTOS
635665	PALLETS 1,00 X 1,60	23,00	11,50	50,0%	RN VAREJO	MAQUINAS E EQUIPAMENTOS
635666	PALLETS 1,00 X 1,60	23,00	11,50	50,0%	RN VAREJO	MAQUINAS E EQUIPAMENTOS
635667	PALLETS 1,00 X 1,60	23,00	11,50	50,0%	RN VAREJO	MAQUINAS E EQUIPAMENTOS
635668	PALLETS 1,00 X 1,60	23,00	11,50	50,0%	RN VAREJO	MAQUINAS E EQUIPAMENTOS
635669	PALLETS 1,00 X 1,60	23,00	11,50	50,0%	RN VAREJO	MAQUINAS E EQUIPAMENTOS
635670	PALLETS 1,00 X 1,60	23,00	11,50	50,0%	RN VAREJO	MAQUINAS E EQUIPAMENTOS
635671	PALLETS 1,00 X 1,60	23,00	11,50	50,0%	RN VAREJO	MAQUINAS E EQUIPAMENTOS
635672	PALLETS 1,00 X 1,60	23,00	11,50	50,0%	RN VAREJO	MAQUINAS E EQUIPAMENTOS
635673	PALLETS 1,00 X 1,60	23,00	11,50	50,0%	RN VAREJO	MAQUINAS E EQUIPAMENTOS
635674	PALLETS 1,00 X 1,60	23,00	11,50	50,0%	RN VAREJO	MAQUINAS E EQUIPAMENTOS
635675	PALLETS 1,00 X 1,60	23,00	11,50	50,0%	RN VAREJO	MAQUINAS E EQUIPAMENTOS
635676	PALLETS 1,00 X 1,60	23,00	11,50	50,0%	RN VAREJO	MAQUINAS E EQUIPAMENTOS
635677	PALLETS 1,00 X 1,60	23,00	11,50	50,0%	RN VAREJO	MAQUINAS E EQUIPAMENTOS
635678	PALLETS 1,00 X 1,60	23,00	11,50	50,0%	RN VAREJO	MAQUINAS E EQUIPAMENTOS
635679	PALLETS 1,00 X 1,60	23,00	11,50	50,0%	RN VAREJO	MAQUINAS E EQUIPAMENTOS
635680	PALLETS 1,00 X 1,60	23,00	11,50	50,0%	RN VAREJO	MAQUINAS E EQUIPAMENTOS
635681	PALLETS 1,00 X 1,60	23,00	11,50	50,0%	RN VAREJO	MAQUINAS E EQUIPAMENTOS
635682	PALLETS 1,00 X 1,60	23,00	11,50	50,0%	RN VAREJO	MAQUINAS E EQUIPAMENTOS
140563RED	(PLACA INTERFACE)SISTEMA DE SEGURANÇA	1.300,00	650,00	50,0%	RN VAREJO	MAQUINAS E EQUIPAMENTOS
494092_MV	ACCESS POINT	3.200,00	2.240,00	30,0%	RN VAREJO	EQUIPAMENTOS DE INFORMATICA
494094_MV	ACCESS POINT	3.200,00	640,00	80,0%	RN VAREJO	EQUIPAMENTOS DE INFORMATICA
494095_MV	ACCESS POINT	3.200,00	640,00	80,0%	RN VAREJO	EQUIPAMENTOS DE INFORMATICA
494096_MV	ACCESS POINT	3.200,00	640,00	80,0%	RN VAREJO	EQUIPAMENTOS DE INFORMATICA
494097_MV	ACCESS POINT	3.200,00	640,00	80,0%	RN VAREJO	EQUIPAMENTOS DE INFORMATICA
494098_MV	ACCESS POINT	3.200,00	640,00	80,0%	RN VAREJO	EQUIPAMENTOS DE INFORMATICA
494099_MV	ACCESS POINT	3.200,00	640,00	80,0%	RN VAREJO	EQUIPAMENTOS DE INFORMATICA
494100_MV	ACCESS POINT	3.200,00	640,00	80,0%	RN VAREJO	EQUIPAMENTOS DE INFORMATICA
494103_MV	ACCESS POINT	3.200,00	640,00	80,0%	RN VAREJO	EQUIPAMENTOS DE INFORMATICA
494104_MV	ACCESS POINT	3.200,00	640,00	80,0%	RN VAREJO	EQUIPAMENTOS DE INFORMATICA
494105_MV	ACCESS POINT	3.200,00	640,00	80,0%	RN VAREJO	EQUIPAMENTOS DE INFORMATICA
494106_MV	ACCESS POINT	3.200,00	640,00	80,0%	RN VAREJO	EQUIPAMENTOS DE INFORMATICA
494108_MV	ACCESS POINT	3.200,00	640,00	80,0%	RN VAREJO	EQUIPAMENTOS DE INFORMATICA
494111_MV	ACCESS POINT	3.200,00	640,00	80,0%	RN VAREJO	EQUIPAMENTOS DE INFORMATICA
494112_MV	ACCESS POINT	3.200,00	640,00	80,0%	RN VAREJO	EQUIPAMENTOS DE INFORMATICA
494113_MV	ACCESS POINT	3.200,00	640,00	80,0%	RN VAREJO	EQUIPAMENTOS DE INFORMATICA
494114_MV	ACCESS POINT	3.200,00	640,00	80,0%	RN VAREJO	EQUIPAMENTOS DE INFORMATICA
494115_MV	ACCESS POINT	3.200,00	640,00	80,0%	RN VAREJO	EQUIPAMENTOS DE INFORMATICA
494116_MV	ACCESS POINT	3.200,00	640,00	80,0%	RN VAREJO	EQUIPAMENTOS DE INFORMATICA
494117_MV	ACCESS POINT	3.200,00	640,00	80,0%	RN VAREJO	EQUIPAMENTOS DE INFORMATICA
494119_MV	ACCESS POINT	3.200,00	640,00	80,0%	RN VAREJO	EQUIPAMENTOS DE INFORMATICA
494120_MV	ACCESS POINT	3.200,00	640,00	80,0%	RN VAREJO	EQUIPAMENTOS DE INFORMATICA
494121_MV	ACCESS POINT	3.200,00	640,00	80,0%	RN VAREJO	EQUIPAMENTOS DE INFORMATICA
494122_MV	ACCESS POINT	3.200,00	640,00	80,0%	RN VAREJO	EQUIPAMENTOS DE INFORMATICA
494124_MV	ACCESS POINT	3.200,00	640,00	80,0%	RN VAREJO	EQUIPAMENTOS DE INFORMATICA
501250	ACCESS POINT	3.200,00	1.120,00	65,0%	RN VAREJO	EQUIPAMENTOS DE INFORMATICA
501251	ACCESS POINT	3.200,00	1.120,00	65,0%	RN VAREJO	EQUIPAMENTOS DE INFORMATICA
501252	ACCESS POINT	3.200,00	1.120,00	65,0%	RN VAREJO	EQUIPAMENTOS DE INFORMATICA
501253	ACCESS POINT	3.200,00	1.120,00	65,0%	RN VAREJO	EQUIPAMENTOS DE INFORMATICA
501254	ACCESS POINT	3.200,00	1.120,00	65,0%	RN VAREJO	EQUIPAMENTOS DE INFORMATICA
501255	ACCESS POINT	3.200,00	1.120,00	65,0%	RN VAREJO	EQUIPAMENTOS DE INFORMATICA
501256	ACCESS POINT	3.200,00	1.120,00	65,0%	RN VAREJO	EQUIPAMENTOS DE INFORMATICA
501257	ACCESS POINT	3.200,00	1.120,00	65,0%	RN VAREJO	EQUIPAMENTOS DE INFORMATICA

Este documento é cópia do original, assinado digitalmente por PATRICIA FERNANDES DA SILVA e Tribunal de Justica do Estado de Sao Paulo, protocolado em 13/10/2020 às 21:59 , sob o número WJM32041608380 3 .
Para conferir o original, acesse o site https://esaj.tjsp.jus.br/pastadigital/pg/abrirConferenciaDocumento.do, informe o processo 1070860-05.2020.8.26.0100 e código 9E138F7.

Código do Ativo	Descrição do Ativo	Valor reposição	Valor mercado	Depreciação	Book	Categoria
501258	ACCESS POINT	3.200,00	1.120,00	65,0%	RN VAREJO	EQUIPAMENTOS DE INFORMATICA
501259	ACCESS POINT	3.200,00	1.120,00	65,0%	RN VAREJO	EQUIPAMENTOS DE INFORMATICA
501260	ACCESS POINT	3.200,00	1.120,00	65,0%	RN VAREJO	EQUIPAMENTOS DE INFORMATICA
501261	ACCESS POINT	3.200,00	1.120,00	65,0%	RN VAREJO	EQUIPAMENTOS DE INFORMATICA
501262	ACCESS POINT	3.200,00	1.120,00	65,0%	RN VAREJO	EQUIPAMENTOS DE INFORMATICA
501263	ACCESS POINT	3.200,00	1.120,00	65,0%	RN VAREJO	EQUIPAMENTOS DE INFORMATICA
501264	ACCESS POINT	3.200,00	1.120,00	65,0%	RN VAREJO	EQUIPAMENTOS DE INFORMATICA
501265	ACCESS POINT	3.200,00	1.120,00	65,0%	RN VAREJO	EQUIPAMENTOS DE INFORMATICA
501266	ACCESS POINT	3.200,00	1.120,00	65,0%	RN VAREJO	EQUIPAMENTOS DE INFORMATICA
501267	ACCESS POINT	3.200,00	1.120,00	65,0%	RN VAREJO	EQUIPAMENTOS DE INFORMATICA
501268	ACCESS POINT	3.200,00	1.120,00	65,0%	RN VAREJO	EQUIPAMENTOS DE INFORMATICA
501269	ACCESS POINT	3.200,00	1.120,00	65,0%	RN VAREJO	EQUIPAMENTOS DE INFORMATICA
501271	ACCESS POINT	3.200,00	1.120,00	65,0%	RN VAREJO	EQUIPAMENTOS DE INFORMATICA
501272	ACCESS POINT	3.200,00	1.120,00	65,0%	RN VAREJO	EQUIPAMENTOS DE INFORMATICA
501273	ACCESS POINT	3.200,00	1.120,00	65,0%	RN VAREJO	EQUIPAMENTOS DE INFORMATICA
501275	ACCESS POINT	3.200,00	1.120,00	65,0%	RN VAREJO	EQUIPAMENTOS DE INFORMATICA
501276	ACCESS POINT	3.200,00	1.120,00	65,0%	RN VAREJO	EQUIPAMENTOS DE INFORMATICA
501282	ACCESS POINT	3.200,00	1.120,00	65,0%	RN VAREJO	EQUIPAMENTOS DE INFORMATICA
501283	ACCESS POINT	3.200,00	1.120,00	65,0%	RN VAREJO	EQUIPAMENTOS DE INFORMATICA
501284	ACCESS POINT	3.200,00	1.120,00	65,0%	RN VAREJO	EQUIPAMENTOS DE INFORMATICA
501285	ACCESS POINT	3.200,00	1.120,00	65,0%	RN VAREJO	EQUIPAMENTOS DE INFORMATICA
501286	ACCESS POINT	3.200,00	1.120,00	65,0%	RN VAREJO	EQUIPAMENTOS DE INFORMATICA
501287	ACCESS POINT	3.200,00	1.120,00	65,0%	RN VAREJO	EQUIPAMENTOS DE INFORMATICA
501290	ACCESS POINT	3.200,00	1.120,00	65,0%	RN VAREJO	EQUIPAMENTOS DE INFORMATICA
501291	ACCESS POINT	3.200,00	1.120,00	65,0%	RN VAREJO	EQUIPAMENTOS DE INFORMATICA
501299	ACCESS POINT	3.200,00	1.120,00	65,0%	RN VAREJO	EQUIPAMENTOS DE INFORMATICA
501300	ACCESS POINT	3.200,00	1.120,00	65,0%	RN VAREJO	EQUIPAMENTOS DE INFORMATICA
501302	ACCESS POINT	3.200,00	1.120,00	65,0%	RN VAREJO	EQUIPAMENTOS DE INFORMATICA
501303	ACCESS POINT	3.200,00	1.120,00	65,0%	RN VAREJO	EQUIPAMENTOS DE INFORMATICA
501304	ACCESS POINT	3.200,00	1.120,00	65,0%	RN VAREJO	EQUIPAMENTOS DE INFORMATICA
501305	ACCESS POINT	3.200,00	1.120,00	65,0%	RN VAREJO	EQUIPAMENTOS DE INFORMATICA
501306	ACCESS POINT	3.200,00	1.120,00	65,0%	RN VAREJO	EQUIPAMENTOS DE INFORMATICA
501307	ACCESS POINT	3.200,00	1.120,00	65,0%	RN VAREJO	EQUIPAMENTOS DE INFORMATICA
501308	ACCESS POINT	3.200,00	1.120,00	65,0%	RN VAREJO	EQUIPAMENTOS DE INFORMATICA
501309	ACCESS POINT	3.200,00	1.120,00	65,0%	RN VAREJO	EQUIPAMENTOS DE INFORMATICA
501310	ACCESS POINT	3.200,00	1.120,00	65,0%	RN VAREJO	EQUIPAMENTOS DE INFORMATICA
501311	ACCESS POINT	3.200,00	1.120,00	65,0%	RN VAREJO	EQUIPAMENTOS DE INFORMATICA
501312	ACCESS POINT	3.200,00	1.120,00	65,0%	RN VAREJO	EQUIPAMENTOS DE INFORMATICA
501313	ACCESS POINT	3.200,00	1.120,00	65,0%	RN VAREJO	EQUIPAMENTOS DE INFORMATICA
501314	ACCESS POINT	3.200,00	1.120,00	65,0%	RN VAREJO	EQUIPAMENTOS DE INFORMATICA
501315	ACCESS POINT	3.200,00	1.120,00	65,0%	RN VAREJO	EQUIPAMENTOS DE INFORMATICA
501316	ACCESS POINT	3.200,00	1.120,00	65,0%	RN VAREJO	EQUIPAMENTOS DE INFORMATICA
501317	ACCESS POINT	3.200,00	1.120,00	65,0%	RN VAREJO	EQUIPAMENTOS DE INFORMATICA
501318	ACCESS POINT	3.200,00	1.120,00	65,0%	RN VAREJO	EQUIPAMENTOS DE INFORMATICA
501319	ACCESS POINT	3.200,00	1.120,00	65,0%	RN VAREJO	EQUIPAMENTOS DE INFORMATICA
501320	ACCESS POINT	3.200,00	1.120,00	65,0%	RN VAREJO	EQUIPAMENTOS DE INFORMATICA
501321	ACCESS POINT	3.200,00	1.120,00	65,0%	RN VAREJO	EQUIPAMENTOS DE INFORMATICA
501322	ACCESS POINT	3.200,00	1.120,00	65,0%	RN VAREJO	EQUIPAMENTOS DE INFORMATICA
501323	ACCESS POINT	3.200,00	1.120,00	65,0%	RN VAREJO	EQUIPAMENTOS DE INFORMATICA
501324	ACCESS POINT	3.200,00	1.120,00	65,0%	RN VAREJO	EQUIPAMENTOS DE INFORMATICA
501325	ACCESS POINT	3.200,00	1.120,00	65,0%	RN VAREJO	EQUIPAMENTOS DE INFORMATICA
501326	ACCESS POINT	3.200,00	1.120,00	65,0%	RN VAREJO	EQUIPAMENTOS DE INFORMATICA
501328	ACCESS POINT	3.200,00	1.120,00	65,0%	RN VAREJO	EQUIPAMENTOS DE INFORMATICA
501329	ACCESS POINT	3.200,00	1.120,00	65,0%	RN VAREJO	EQUIPAMENTOS DE INFORMATICA
501330	ACCESS POINT	3.200,00	1.120,00	65,0%	RN VAREJO	EQUIPAMENTOS DE INFORMATICA
501331	ACCESS POINT	3.200,00	1.120,00	65,0%	RN VAREJO	EQUIPAMENTOS DE INFORMATICA
501332	ACCESS POINT	3.200,00	1.120,00	65,0%	RN VAREJO	EQUIPAMENTOS DE INFORMATICA
501333	ACCESS POINT	3.200,00	1.120,00	65,0%	RN VAREJO	EQUIPAMENTOS DE INFORMATICA
501334	ACCESS POINT	3.200,00	1.120,00	65,0%	RN VAREJO	EQUIPAMENTOS DE INFORMATICA
628003	ACCESS POINT	3.200,00	1.120,00	65,0%	RN VAREJO	EQUIPAMENTOS DE INFORMATICA
628010	ACCESS POINT	3.200,00	1.120,00	65,0%	RN VAREJO	EQUIPAMENTOS DE INFORMATICA
628011	ACCESS POINT	3.200,00	1.120,00	65,0%	RN VAREJO	EQUIPAMENTOS DE INFORMATICA

Este documento é cópia do original, assinado digitalmente por PATRICIA FERNANDES DA SILVA e Tribunal de Justica do Estado de Sao Paulo, protocolado em 13/10/2020 às 21:59 , sob o número WJM32041608380 3 .
Para conferir o original, acesse o site https://esaj.tjsp.jus.br/pastadigital/pg/abrirConferenciaDocumento.do, informe o processo 1070860-05.2020.8.26.0100 e código 9E138F7.

Código do Ativo	Descrição do Ativo	Valor reposição	Valor mercado	Depreciação	Book	Categoria
628012	ACCESS POINT	3.200,00	1.120,00	65,0%	RN VAREJO	EQUIPAMENTOS DE INFORMATICA
494107_MV	ACCESS POINT	3.200,00	1.120,00	65,0%	RN VAREJO	EQUIPAMENTOS DE INFORMATICA
494123_MV	ACCESS POINT	3.200,00	1.120,00	65,0%	RN VAREJO	EQUIPAMENTOS DE INFORMATICA
494101_MV	ACCESS POINT	3.200,00	1.120,00	65,0%	RN VAREJO	EQUIPAMENTOS DE INFORMATICA
494102_MV	ACCESS POINT	3.200,00	1.120,00	65,0%	RN VAREJO	EQUIPAMENTOS DE INFORMATICA
494118_MV	ACCESS POINT	3.200,00	1.120,00	65,0%	RN VAREJO	EQUIPAMENTOS DE INFORMATICA
501270	ACCESS POINT	3.200,00	1.120,00	65,0%	RN VAREJO	EQUIPAMENTOS DE INFORMATICA
501277	ACCESS POINT	3.200,00	1.120,00	65,0%	RN VAREJO	EQUIPAMENTOS DE INFORMATICA
501278	ACCESS POINT	3.200,00	1.120,00	65,0%	RN VAREJO	EQUIPAMENTOS DE INFORMATICA
501279	ACCESS POINT	3.200,00	1.120,00	65,0%	RN VAREJO	EQUIPAMENTOS DE INFORMATICA
501280	ACCESS POINT	3.200,00	1.120,00	65,0%	RN VAREJO	EQUIPAMENTOS DE INFORMATICA
501281	ACCESS POINT	3.200,00	1.120,00	65,0%	RN VAREJO	EQUIPAMENTOS DE INFORMATICA
501288	ACCESS POINT	3.200,00	1.120,00	65,0%	RN VAREJO	EQUIPAMENTOS DE INFORMATICA
501289	ACCESS POINT	3.200,00	1.120,00	65,0%	RN VAREJO	EQUIPAMENTOS DE INFORMATICA
501292	ACCESS POINT	3.200,00	1.120,00	65,0%	RN VAREJO	EQUIPAMENTOS DE INFORMATICA
501293	ACCESS POINT	3.200,00	1.120,00	65,0%	RN VAREJO	EQUIPAMENTOS DE INFORMATICA
501294	ACCESS POINT	3.200,00	1.120,00	65,0%	RN VAREJO	EQUIPAMENTOS DE INFORMATICA
501295	ACCESS POINT	3.200,00	1.120,00	65,0%	RN VAREJO	EQUIPAMENTOS DE INFORMATICA
501296	ACCESS POINT	3.200,00	1.120,00	65,0%	RN VAREJO	EQUIPAMENTOS DE INFORMATICA
501297	ACCESS POINT	3.200,00	1.120,00	65,0%	RN VAREJO	EQUIPAMENTOS DE INFORMATICA
501298	ACCESS POINT	3.200,00	1.120,00	65,0%	RN VAREJO	EQUIPAMENTOS DE INFORMATICA
501301	ACCESS POINT	3.200,00	1.120,00	65,0%	RN VAREJO	EQUIPAMENTOS DE INFORMATICA
501327	ACCESS POINT	3.200,00	1.120,00	65,0%	RN VAREJO	EQUIPAMENTOS DE INFORMATICA
661039	ACCESS POINT	3.200,00	1.920,00	40,0%	RN VAREJO	EQUIPAMENTOS DE INFORMATICA
661040	ACCESS POINT	3.200,00	1.920,00	40,0%	RN VAREJO	EQUIPAMENTOS DE INFORMATICA
661041	ACCESS POINT	3.200,00	1.920,00	40,0%	RN VAREJO	EQUIPAMENTOS DE INFORMATICA
661042	ACCESS POINT	3.200,00	1.920,00	40,0%	RN VAREJO	EQUIPAMENTOS DE INFORMATICA
636051	ACER E5-473-370Z NOTBOOK	1.600,00	960,00	40,0%	RN VAREJO	EQUIPAMENTOS DE INFORMATICA
183450	ACESSORIO	212,60	51,39	75,8%	RN VAREJO	MAQUINAS E EQUIPAMENTOS
183461	ACESSORIO	249,60	60,32	75,8%	RN VAREJO	MAQUINAS E EQUIPAMENTOS
308801	ACESSORIO	741,68	216,38	70,8%	RN VAREJO	MAQUINAS E EQUIPAMENTOS
308821	ACESSORIO	741,68	216,38	70,8%	RN VAREJO	MAQUINAS E EQUIPAMENTOS
315376	ACESSORIO	3.748,80	1.218,36	67,5%	RN VAREJO	MAQUINAS E EQUIPAMENTOS
315556	ACESSORIO	5.528,80	1.796,88	67,5%	RN VAREJO	MAQUINAS E EQUIPAMENTOS
183416	ACESSORIO	403,92	97,61	75,8%	RN VAREJO	MAQUINAS E EQUIPAMENTOS
183441	ACESSORIO	133,60	32,31	75,8%	RN VAREJO	MAQUINAS E EQUIPAMENTOS
183446	ACESSORIO	642,64	155,31	75,8%	RN VAREJO	MAQUINAS E EQUIPAMENTOS
183449	ACESSORIO	226,27	54,71	75,8%	RN VAREJO	MAQUINAS E EQUIPAMENTOS
183464	ACESSORIO	133,60	32,31	75,8%	RN VAREJO	MAQUINAS E EQUIPAMENTOS
183466	ACESSORIO	51,20	12,36	75,9%	RN VAREJO	MAQUINAS E EQUIPAMENTOS
183468	ACESSORIO	51,20	12,36	75,9%	RN VAREJO	MAQUINAS E EQUIPAMENTOS
183469	ACESSORIO	15,76	3,86	75,5%	RN VAREJO	MAQUINAS E EQUIPAMENTOS
183470	ACESSORIO	123,72	29,92	75,8%	RN VAREJO	MAQUINAS E EQUIPAMENTOS
183474	ACESSORIO	436,05	105,44	75,8%	RN VAREJO	MAQUINAS E EQUIPAMENTOS
183478	ACESSORIO	325,94	78,78	75,8%	RN VAREJO	MAQUINAS E EQUIPAMENTOS
183482	ACESSORIO	339,61	82,08	75,8%	RN VAREJO	MAQUINAS E EQUIPAMENTOS
183483	ACESSORIO	28,62	6,93	75,8%	RN VAREJO	MAQUINAS E EQUIPAMENTOS
183487	ACESSORIO	268,99	65,08	75,8%	RN VAREJO	MAQUINAS E EQUIPAMENTOS
308836	ACESSORIO	741,68	216,38	70,8%	RN VAREJO	MAQUINAS E EQUIPAMENTOS
308906	ACESSORIO	741,68	216,38	70,8%	RN VAREJO	MAQUINAS E EQUIPAMENTOS
308909	ACESSORIO	741,68	216,38	70,8%	RN VAREJO	MAQUINAS E EQUIPAMENTOS
308912	ACESSORIO	741,68	216,38	70,8%	RN VAREJO	MAQUINAS E EQUIPAMENTOS
308915	ACESSORIO	741,68	216,38	70,8%	RN VAREJO	MAQUINAS E EQUIPAMENTOS
308918	ACESSORIO	741,68	216,38	70,8%	RN VAREJO	MAQUINAS E EQUIPAMENTOS
309148	ACESSORIO	741,68	216,38	70,8%	RN VAREJO	MAQUINAS E EQUIPAMENTOS
309166	ACESSORIO	741,68	216,38	70,8%	RN VAREJO	MAQUINAS E EQUIPAMENTOS
309792	ACESSORIO	741,68	222,56	70,0%	RN VAREJO	MAQUINAS E EQUIPAMENTOS
317028_MV	ACESSORIO GERADOR (USINA)	5.985,00	1.945,06	67,5%	RN VAREJO	MAQUINAS E EQUIPAMENTOS
317029_MV	ACESSORIO GERADOR (USINA)	1.666,50	541,56	67,5%	RN VAREJO	MAQUINAS E EQUIPAMENTOS
350404_MV	ACESSORIO SEGURANÇA (DIVERSOS)	5.476,49	2.236,23	59,2%	RN VAREJO	MAQUINAS E EQUIPAMENTOS
343643_MV	ACESSORIO SEGURANÇA (DIVERSOS)	296,80	111,39	62,5%	RN VAREJO	MAQUINAS E EQUIPAMENTOS
316446_MV	ACESSORIO SEGURANÇA (DIVERSOS)	8.931,95	2.902,97	67,5%	RN VAREJO	MAQUINAS E EQUIPAMENTOS

Este documento é cópia do original, assinado digitalmente por PATRICIA FERNANDES DA SILVA e Tribunal de Justica do Estado de Sao Paulo, protocolado em 13/10/2020 às 21:59 , sob o número WJM32416083803 .
Para conferir o original, acesse o site https://esaj.tjsp.jus.br/pastadigital/pg/abrirConferenciaDocumento.do, informe o processo 1070860-05.2020.8.26.0100 e código 9E138F7.

Código do Ativo	Descrição do Ativo	Valor reposição	Valor mercado	Depreciação	Book	Categoria
316448_MV	ACESSORIO SEGURANÇA (DIVERSOS)	158,34	51,47	67,5%	RN VAREJO	MAQUINAS E EQUIPAMENTOS
323054_MV	ACESSORIO SEGURANÇA (DIVERSOS)	5.784,56	1.928,31	66,7%	RN VAREJO	MAQUINAS E EQUIPAMENTOS
323092_MV	ACESSORIO SEGURANÇA (DIVERSOS)	467,19	155,84	66,6%	RN VAREJO	MAQUINAS E EQUIPAMENTOS
326488_MV	ACESSORIO SEGURANÇA (DIVERSOS)	228,26	78,06	65,8%	RN VAREJO	MAQUINAS E EQUIPAMENTOS
342246_MV	ACESSORIO SEGURANÇA (DIVERSOS)	832,00	298,23	64,2%	RN VAREJO	MAQUINAS E EQUIPAMENTOS
342481	ACESSORIO SEGURANÇA (DIVERSOS)	14.450,00	5.177,90	64,2%	RN VAREJO	MAQUINAS E EQUIPAMENTOS
317181_MV	ACESSORIO SEGURANÇA (DIVERSOS)	28.142,38	9.146,31	67,5%	RN VAREJO	MAQUINAS E EQUIPAMENTOS
321488	ACESSORIO SEGURANÇA (DIVERSOS)	1.546,80	515,60	66,7%	RN VAREJO	MAQUINAS E EQUIPAMENTOS
323065_MV	ACESSORIO SEGURANÇA (DIVERSOS)	1.068,84	356,24	66,7%	RN VAREJO	MAQUINAS E EQUIPAMENTOS
326491_MV	ACESSORIO SEGURANÇA (DIVERSOS)	2.216,45	757,32	65,8%	RN VAREJO	MAQUINAS E EQUIPAMENTOS
326493_MV	ACESSORIO SEGURANÇA (DIVERSOS)	1.501,59	513,15	65,8%	RN VAREJO	MAQUINAS E EQUIPAMENTOS
327335_MV	ACESSORIO SEGURANÇA (DIVERSOS)	256,09	87,62	65,8%	RN VAREJO	MAQUINAS E EQUIPAMENTOS
340058_MV	ACESSORIO SEGURANÇA (DIVERSOS)	343,10	120,06	65,0%	RN VAREJO	MAQUINAS E EQUIPAMENTOS
342270_MV	ACESSORIO SEGURANÇA (DIVERSOS)	11.388,90	4.080,95	64,2%	RN VAREJO	MAQUINAS E EQUIPAMENTOS
342432_MV	ACESSORIO SEGURANÇA (DIVERSOS)	695,05	249,14	64,2%	RN VAREJO	MAQUINAS E EQUIPAMENTOS
342433_MV	ACESSORIO SEGURANÇA (DIVERSOS)	726,65	260,27	64,2%	RN VAREJO	MAQUINAS E EQUIPAMENTOS
342434_MV	ACESSORIO SEGURANÇA (DIVERSOS)	663,46	237,73	64,2%	RN VAREJO	MAQUINAS E EQUIPAMENTOS
342435_MV	ACESSORIO SEGURANÇA (DIVERSOS)	631,87	226,32	64,2%	RN VAREJO	MAQUINAS E EQUIPAMENTOS
342436_MV	ACESSORIO SEGURANÇA (DIVERSOS)	570,90	204,50	64,2%	RN VAREJO	MAQUINAS E EQUIPAMENTOS
342443_MV	ACESSORIO SEGURANÇA (DIVERSOS)	570,90	204,50	64,2%	RN VAREJO	MAQUINAS E EQUIPAMENTOS
342444_MV	ACESSORIO SEGURANÇA (DIVERSOS)	570,90	204,50	64,2%	RN VAREJO	MAQUINAS E EQUIPAMENTOS
342445_MV	ACESSORIO SEGURANÇA (DIVERSOS)	570,90	204,50	64,2%	RN VAREJO	MAQUINAS E EQUIPAMENTOS
345601_MV	ACESSORIO SEGURANÇA (DIVERSOS)	8.239,04	3.158,28	61,7%	RN VAREJO	MAQUINAS E EQUIPAMENTOS
345602_MV	ACESSORIO SEGURANÇA (DIVERSOS)	5.808,49	2.226,73	61,7%	RN VAREJO	MAQUINAS E EQUIPAMENTOS
345603_MV	ACESSORIO SEGURANÇA (DIVERSOS)	8.864,89	3.398,35	61,7%	RN VAREJO	MAQUINAS E EQUIPAMENTOS
345604_MV	ACESSORIO SEGURANÇA (DIVERSOS)	8.682,01	3.328,11	61,7%	RN VAREJO	MAQUINAS E EQUIPAMENTOS
183258_MV	ACESSORIOS	308,80	74,69	75,8%	RN VAREJO	MAQUINAS E EQUIPAMENTOS
185606	ACESSORIOS	5.959,39	1.489,92	75,0%	RN VAREJO	MAQUINAS E EQUIPAMENTOS
185745	ACESSORIOS	245,49	61,41	75,0%	RN VAREJO	MAQUINAS E EQUIPAMENTOS
185869	ACESSORIOS	220,38	55,13	75,0%	RN VAREJO	MAQUINAS E EQUIPAMENTOS
185870	ACESSORIOS	5.638,00	1.409,52	75,0%	RN VAREJO	MAQUINAS E EQUIPAMENTOS
181742_MV	ACESSORIOS	272,08	65,75	75,8%	RN VAREJO	MAQUINAS E EQUIPAMENTOS
181750_MV	ACESSORIOS	272,08	65,75	75,8%	RN VAREJO	MAQUINAS E EQUIPAMENTOS
181752_MV	ACESSORIOS	6.915,52	1.671,25	75,8%	RN VAREJO	MAQUINAS E EQUIPAMENTOS
181802_MV	ACESSORIOS	1.529,83	369,70	75,8%	RN VAREJO	MAQUINAS E EQUIPAMENTOS
181841_MV	ACESSORIOS	483,46	116,85	75,8%	RN VAREJO	MAQUINAS E EQUIPAMENTOS
181845_MV	ACESSORIOS	277,76	67,25	75,8%	RN VAREJO	MAQUINAS E EQUIPAMENTOS
185598	ACESSORIOS	222,37	55,66	75,0%	RN VAREJO	MAQUINAS E EQUIPAMENTOS
185600	ACESSORIOS	222,38	55,67	75,0%	RN VAREJO	MAQUINAS E EQUIPAMENTOS
185602	ACESSORIOS	222,37	55,66	75,0%	RN VAREJO	MAQUINAS E EQUIPAMENTOS
185604	ACESSORIOS	222,38	55,67	75,0%	RN VAREJO	MAQUINAS E EQUIPAMENTOS
656646	ACIONADOR	180,00	72,00	60,0%	RN VAREJO	MAQUINAS E EQUIPAMENTOS
656647	ACIONADOR	180,00	72,00	60,0%	RN VAREJO	MAQUINAS E EQUIPAMENTOS
656648	ACIONADOR	180,00	72,00	60,0%	RN VAREJO	MAQUINAS E EQUIPAMENTOS
656649	ACIONADOR	180,00	72,00	60,0%	RN VAREJO	MAQUINAS E EQUIPAMENTOS
656650	ACIONADOR	180,00	72,00	60,0%	RN VAREJO	MAQUINAS E EQUIPAMENTOS
656651	ACIONADOR	180,00	72,00	60,0%	RN VAREJO	MAQUINAS E EQUIPAMENTOS
656652	ACIONADOR	180,00	72,00	60,0%	RN VAREJO	MAQUINAS E EQUIPAMENTOS
656653	ACIONADOR	180,00	72,00	60,0%	RN VAREJO	MAQUINAS E EQUIPAMENTOS
656654	ACIONADOR	180,00	72,00	60,0%	RN VAREJO	MAQUINAS E EQUIPAMENTOS
656655	ACIONADOR	180,00	72,00	60,0%	RN VAREJO	MAQUINAS E EQUIPAMENTOS
656656	ACIONADOR	180,00	72,00	60,0%	RN VAREJO	MAQUINAS E EQUIPAMENTOS
656657	ACIONADOR	180,00	72,00	60,0%	RN VAREJO	MAQUINAS E EQUIPAMENTOS
656658	ACIONADOR	180,00	72,00	60,0%	RN VAREJO	MAQUINAS E EQUIPAMENTOS
656659	ACIONADOR	180,00	72,00	60,0%	RN VAREJO	MAQUINAS E EQUIPAMENTOS
656660	ACIONADOR	180,00	72,00	60,0%	RN VAREJO	MAQUINAS E EQUIPAMENTOS
656661	ACIONADOR	180,00	72,00	60,0%	RN VAREJO	MAQUINAS E EQUIPAMENTOS
483738_MV	ADAPTADOR ANTENA WI-FI	137,00	54,80	60,0%	RN VAREJO	EQUIPAMENTOS DE INFORMATICA
483739_MV	ADAPTADOR ANTENA WI-FI	137,00	54,80	60,0%	RN VAREJO	EQUIPAMENTOS DE INFORMATICA
483740_MV	ADAPTADOR ANTENA WI-FI	137,00	54,80	60,0%	RN VAREJO	EQUIPAMENTOS DE INFORMATICA
483741_MV	ADAPTADOR ANTENA WI-FI	137,00	54,80	60,0%	RN VAREJO	EQUIPAMENTOS DE INFORMATICA
483742_MV	ADAPTADOR ANTENA WI-FI	137,00	54,80	60,0%	RN VAREJO	EQUIPAMENTOS DE INFORMATICA

Este documento é cópia do original, assinado digitalmente por PATRICIA FERNANDES DA SILVA e Tribunal de Justica do Estado de Sao Paulo, protocolado em 13/10/2020 às 21:59 , sob o número WJM32041608380 3 .
Para conferir o original, acesse o site https://esaj.tjsp.jus.br/pastadigital/pg/abrirConferenciaDocumento.do, informe o processo 1070860-05.2020.8.26.0100 e código 9E138F7.

Código do Ativo	Descrição do Ativo	Valor reposição	Valor mercado	Depreciação	Book	Categoria
483743_MV	ADAPTADOR ANTENA WI-FI	137,00	54,80	60,0%	RN VAREJO	EQUIPAMENTOS DE INFORMATICA
483745_MV	ADAPTADOR ANTENA WI-FI	137,00	54,80	60,0%	RN VAREJO	EQUIPAMENTOS DE INFORMATICA
483747_MV	ADAPTADOR ANTENA WI-FI	137,00	54,80	60,0%	RN VAREJO	EQUIPAMENTOS DE INFORMATICA
483748_MV	ADAPTADOR ANTENA WI-FI	137,00	54,80	60,0%	RN VAREJO	EQUIPAMENTOS DE INFORMATICA
483749_MV	ADAPTADOR ANTENA WI-FI	137,00	54,80	60,0%	RN VAREJO	EQUIPAMENTOS DE INFORMATICA
483750_MV	ADAPTADOR ANTENA WI-FI	137,00	54,80	60,0%	RN VAREJO	EQUIPAMENTOS DE INFORMATICA
483751_MV	ADAPTADOR ANTENA WI-FI	137,00	54,80	60,0%	RN VAREJO	EQUIPAMENTOS DE INFORMATICA
483752_MV	ADAPTADOR ANTENA WI-FI	137,00	54,80	60,0%	RN VAREJO	EQUIPAMENTOS DE INFORMATICA
483753_MV	ADAPTADOR ANTENA WI-FI	137,00	54,80	60,0%	RN VAREJO	EQUIPAMENTOS DE INFORMATICA
483754_MV	ADAPTADOR ANTENA WI-FI	137,00	54,80	60,0%	RN VAREJO	EQUIPAMENTOS DE INFORMATICA
483756_MV	ADAPTADOR ANTENA WI-FI	137,00	54,80	60,0%	RN VAREJO	EQUIPAMENTOS DE INFORMATICA
483757_MV	ADAPTADOR ANTENA WI-FI	137,00	54,80	60,0%	RN VAREJO	EQUIPAMENTOS DE INFORMATICA
483758_MV	ADAPTADOR ANTENA WI-FI	137,00	54,80	60,0%	RN VAREJO	EQUIPAMENTOS DE INFORMATICA
483759_MV	ADAPTADOR ANTENA WI-FI	137,00	54,80	60,0%	RN VAREJO	EQUIPAMENTOS DE INFORMATICA
483744_MV	ADAPTADOR ANTENA WI-FI	137,00	54,80	60,0%	RN VAREJO	EQUIPAMENTOS DE INFORMATICA
483746_MV	ADAPTADOR ANTENA WI-FI	137,00	54,80	60,0%	RN VAREJO	EQUIPAMENTOS DE INFORMATICA
483755_MV	ADAPTADOR ANTENA WI-FI	137,00	54,80	60,0%	RN VAREJO	EQUIPAMENTOS DE INFORMATICA
339868	ADAPTADOR DE VIDEO	50,00	10,00	80,0%	RN VAREJO	MAQUINAS E EQUIPAMENTOS
339869	ADAPTADOR DE VIDEO	50,00	10,00	80,0%	RN VAREJO	MAQUINAS E EQUIPAMENTOS
340030	ADAPTADOR DE VIDEO	50,00	10,00	80,0%	RN VAREJO	MAQUINAS E EQUIPAMENTOS
340031	ADAPTADOR DE VIDEO	50,00	10,00	80,0%	RN VAREJO	MAQUINAS E EQUIPAMENTOS
340032	ADAPTADOR DE VIDEO	50,00	10,00	80,0%	RN VAREJO	MAQUINAS E EQUIPAMENTOS
340033	ADAPTADOR DE VIDEO	50,00	10,00	80,0%	RN VAREJO	MAQUINAS E EQUIPAMENTOS
340034	ADAPTADOR DE VIDEO	50,00	10,00	80,0%	RN VAREJO	MAQUINAS E EQUIPAMENTOS
340035	ADAPTADOR DE VIDEO	50,00	10,00	80,0%	RN VAREJO	MAQUINAS E EQUIPAMENTOS
310534_MV	ADAPTADOR FONTE DE ALAIMENTACAO (AA0657 MARAGOGIPE)	50,00	10,00	80,0%	RN VAREJO	MAQUINAS E EQUIPAMENTOS
660563	ANTENA	53,00	10,60	80,0%	RN VAREJO	EQUIPAMENTOS DE INFORMATICA
660564	ANTENA	53,00	10,60	80,0%	RN VAREJO	EQUIPAMENTOS DE INFORMATICA
660565	ANTENA	53,00	10,60	80,0%	RN VAREJO	EQUIPAMENTOS DE INFORMATICA
660566	ANTENA	53,00	10,60	80,0%	RN VAREJO	EQUIPAMENTOS DE INFORMATICA
660567	ANTENA	53,00	10,60	80,0%	RN VAREJO	EQUIPAMENTOS DE INFORMATICA
660568	ANTENA	53,00	10,60	80,0%	RN VAREJO	EQUIPAMENTOS DE INFORMATICA
660569	ANTENA	53,00	10,60	80,0%	RN VAREJO	EQUIPAMENTOS DE INFORMATICA
660570	ANTENA	53,00	10,60	80,0%	RN VAREJO	EQUIPAMENTOS DE INFORMATICA
660571	ANTENA	53,00	10,60	80,0%	RN VAREJO	EQUIPAMENTOS DE INFORMATICA
660572	ANTENA	53,00	10,60	80,0%	RN VAREJO	EQUIPAMENTOS DE INFORMATICA
660573	ANTENA	53,00	10,60	80,0%	RN VAREJO	EQUIPAMENTOS DE INFORMATICA
660574	ANTENA	53,00	10,60	80,0%	RN VAREJO	EQUIPAMENTOS DE INFORMATICA
660575	ANTENA	53,00	10,60	80,0%	RN VAREJO	EQUIPAMENTOS DE INFORMATICA
660576	ANTENA	53,00	10,60	80,0%	RN VAREJO	EQUIPAMENTOS DE INFORMATICA
660577	ANTENA	53,00	10,60	80,0%	RN VAREJO	EQUIPAMENTOS DE INFORMATICA
660578	ANTENA	53,00	10,60	80,0%	RN VAREJO	EQUIPAMENTOS DE INFORMATICA
87156_MV	ANTENA PARABOLICO BEDINS. 1.50 A. CLASSIFI	210,00	42,00	80,0%	RN VAREJO	MAQUINAS E EQUIPAMENTOS
483974_MV	ANTENA WI-FI	138,00	27,60	80,0%	RN VAREJO	EQUIPAMENTOS DE INFORMATICA
663504	ANTENA WIRELESS WI-FI	138,00	27,60	80,0%	RN VAREJO	EQUIPAMENTOS DE INFORMATICA
663505	ANTENA WIRELESS WI-FI	138,00	27,60	80,0%	RN VAREJO	EQUIPAMENTOS DE INFORMATICA
663506	ANTENA WIRELESS WI-FI	138,00	27,60	80,0%	RN VAREJO	EQUIPAMENTOS DE INFORMATICA
663507	ANTENA WIRELESS WI-FI	138,00	27,60	80,0%	RN VAREJO	EQUIPAMENTOS DE INFORMATICA
137061_MV	AP300 ANTENA	205,00	82,00	60,0%	RN VAREJO	MAQUINAS E EQUIPAMENTOS
137062_MV	AP300 ANTENA	205,00	82,00	60,0%	RN VAREJO	MAQUINAS E EQUIPAMENTOS
137063_MV	AP300 ANTENA	205,00	82,00	60,0%	RN VAREJO	MAQUINAS E EQUIPAMENTOS
137064_MV	AP300 ANTENA	205,00	82,00	60,0%	RN VAREJO	MAQUINAS E EQUIPAMENTOS
656846	APARADOR	172,00	68,80	60,0%	RN VAREJO	MAQUINAS E EQUIPAMENTOS
661448	APARELHO DE AUDIO CONFERENCIA	680,00	272,00	60,0%	RN VAREJO	EQUIPAMENTOS DE INFORMATICA
317957_MV	APARELHO DE DVD	143,00	57,20	60,0%	RN VAREJO	MAQUINAS E EQUIPAMENTOS
317948_MV	APARELHO DE DVD	143,00	57,20	60,0%	RN VAREJO	MAQUINAS E EQUIPAMENTOS
668354	APARELHO DE DVD	143,00	57,20	60,0%	RN VAREJO	EQUIPAMENTOS DE INFORMATICA
130282_MV	APARELHO FAX	129,00	51,60	60,0%	RN VAREJO	MAQUINAS E EQUIPAMENTOS
98852_MV	APARELHO GIGASET DA100 PRETO	65,00	26,00	60,0%	RN VAREJO	MAQUINAS E EQUIPAMENTOS
98853_MV	APARELHO GIGASET DA100 PRETO	65,00	26,00	60,0%	RN VAREJO	MAQUINAS E EQUIPAMENTOS
98854_MV	APARELHO GIGASET DA100 PRETO	65,00	26,00	60,0%	RN VAREJO	MAQUINAS E EQUIPAMENTOS
310531_MV	APARELHO GRAV. VIDEO DIG. DVR STAND (AA0657 MARAGOGIPE)	500,00	200,00	60,0%	RN VAREJO	MAQUINAS E EQUIPAMENTOS

Este documento é cópia do original, assinado digitalmente por PATRICIA FERNANDES DA SILVA e Tribunal de Justica do Estado de Sao Paulo, protocolado em 13/10/2020 às 21:59 , sob o número WJM32416083803 .
Para conferir o original, acesse o site https://esaj.tjsp.jus.br/pastadigital/pg/abrirConferenciaDocumento.do, informe o processo 1070860-05.2020.8.26.0100 e código 9E138F7.

Código do Ativo	Descrição do Ativo	Valor reposição	Valor mercado	Depreciação	Book	Categoria
633358	APARELHO TELEFONICO VOIP	300,00	90,00	70,0%	RN VAREJO	EQUIPAMENTOS DE INFORMATICA
633359	APARELHO TELEFONICO VOIP	300,00	90,00	70,0%	RN VAREJO	EQUIPAMENTOS DE INFORMATICA
633360	APARELHO TELEFONICO VOIP	300,00	90,00	70,0%	RN VAREJO	EQUIPAMENTOS DE INFORMATICA
633361	APARELHO TELEFONICO VOIP	300,00	90,00	70,0%	RN VAREJO	EQUIPAMENTOS DE INFORMATICA
633362	APARELHO TELEFONICO VOIP	300,00	90,00	70,0%	RN VAREJO	EQUIPAMENTOS DE INFORMATICA
633363	APARELHO TELEFONICO VOIP	300,00	90,00	70,0%	RN VAREJO	EQUIPAMENTOS DE INFORMATICA
633364	APARELHO TELEFONICO VOIP	300,00	90,00	70,0%	RN VAREJO	EQUIPAMENTOS DE INFORMATICA
633365	APARELHO TELEFONICO VOIP	300,00	90,00	70,0%	RN VAREJO	EQUIPAMENTOS DE INFORMATICA
633366	APARELHO TELEFONICO VOIP	300,00	90,00	70,0%	RN VAREJO	EQUIPAMENTOS DE INFORMATICA
633367	APARELHO TELEFONICO VOIP	300,00	90,00	70,0%	RN VAREJO	EQUIPAMENTOS DE INFORMATICA
633368	APARELHO TELEFONICO VOIP	300,00	90,00	70,0%	RN VAREJO	EQUIPAMENTOS DE INFORMATICA
633369	APARELHO TELEFONICO VOIP	300,00	90,00	70,0%	RN VAREJO	EQUIPAMENTOS DE INFORMATICA
633370	APARELHO TELEFONICO VOIP	300,00	90,00	70,0%	RN VAREJO	EQUIPAMENTOS DE INFORMATICA
633371	APARELHO TELEFONICO VOIP	300,00	90,00	70,0%	RN VAREJO	EQUIPAMENTOS DE INFORMATICA
633372	APARELHO TELEFONICO VOIP	300,00	90,00	70,0%	RN VAREJO	EQUIPAMENTOS DE INFORMATICA
633373	APARELHO TELEFONICO VOIP	300,00	90,00	70,0%	RN VAREJO	EQUIPAMENTOS DE INFORMATICA
633374	APARELHO TELEFONICO VOIP	300,00	90,00	70,0%	RN VAREJO	EQUIPAMENTOS DE INFORMATICA
633375	APARELHO TELEFONICO VOIP	300,00	90,00	70,0%	RN VAREJO	EQUIPAMENTOS DE INFORMATICA
633376	APARELHO TELEFONICO VOIP	300,00	90,00	70,0%	RN VAREJO	EQUIPAMENTOS DE INFORMATICA
633377	APARELHO TELEFONICO VOIP	300,00	90,00	70,0%	RN VAREJO	EQUIPAMENTOS DE INFORMATICA
308666_MV	APRELHO GRAVADOR DE VIDEO DIGITAL DVR	500,00	150,00	70,0%	RN VAREJO	MAQUINAS E EQUIPAMENTOS
150001_MV	AQUECEDOR DE ALIM.	920,00	828,00	10,0%	RN VAREJO	MAQUINAS E EQUIPAMENTOS
154061_MV	AQUECEDOR DE ALIMENTO	920,00	828,00	10,0%	RN VAREJO	MAQUINAS E EQUIPAMENTOS
635965	AR COND SPRINGER 7500 BTU FRIO JAN QCI078 BCO 127 V	1.129,00	564,50	50,0%	RN VAREJO	MAQUINAS E EQUIPAMENTOS
152321RED	AR COND.INTER C20TR V1 E 1 6 06 2 MDAIBB 03 N NAP NAP	7.000,00	5.600,00	20,0%	RN VAREJO	MAQUINAS E EQUIPAMENTOS
314483	AR CONDICIONADO	1.329,00	398,70	70,0%	RN VAREJO	MAQUINAS E EQUIPAMENTOS
661510	AR CONDICIONADO - FAN COIL	16.000,00	12.800,00	20,0%	RN VAREJO	MAQUINAS E EQUIPAMENTOS
144342RED	AR CONDICIONADO CASSETE 18.000 BTUS 220V KCD NEW	4.850,00	1.455,00	70,0%	RN VAREJO	MAQUINAS E EQUIPAMENTOS
144343RED	AR CONDICIONADO CASSETE 18.000 BTUS 220V KCD NEW	4.850,00	1.455,00	70,0%	RN VAREJO	MAQUINAS E EQUIPAMENTOS
144344RED	AR CONDICIONADO CASSETE 18.000 BTUS 220V KCD NEW	4.850,00	1.455,00	70,0%	RN VAREJO	MAQUINAS E EQUIPAMENTOS
144345RED	AR CONDICIONADO CASSETE 18.000 BTUS 220V KCD NEW	4.850,00	1.455,00	70,0%	RN VAREJO	MAQUINAS E EQUIPAMENTOS
144346RED	AR CONDICIONADO CASSETE 18.000 BTUS 220V KCD NEW	4.850,00	1.455,00	70,0%	RN VAREJO	MAQUINAS E EQUIPAMENTOS
144347RED	AR CONDICIONADO CASSETE 18.000 BTUS 220V KCD NEW	4.850,00	1.455,00	70,0%	RN VAREJO	MAQUINAS E EQUIPAMENTOS
144348RED	AR CONDICIONADO CASSETE 18.000 BTUS 220V KCD NEW	4.850,00	1.455,00	70,0%	RN VAREJO	MAQUINAS E EQUIPAMENTOS
144341RED	AR CONDICIONADO CASSETE 24.000 220V KCD NEW	2.659,00	797,70	70,0%	RN VAREJO	MAQUINAS E EQUIPAMENTOS
144340RED	AR CONDICIONADO CASSETE 24.000 220V KCD NEW	2.659,00	797,70	70,0%	RN VAREJO	MAQUINAS E EQUIPAMENTOS
144349RED	AR CONDICIONADO CASSETE CARRIER 18.000 BTUS 220V KQD NEW	4.850,00	1.455,00	70,0%	RN VAREJO	MAQUINAS E EQUIPAMENTOS
144350RED	AR CONDICIONADO CASSETE CARRIER 18.000 BTUS 220V KQD NEW	4.850,00	1.455,00	70,0%	RN VAREJO	MAQUINAS E EQUIPAMENTOS
144351RED	AR CONDICIONADO CASSETE CARRIER 18.000 BTUS 220V KQD NEW	4.850,00	1.455,00	70,0%	RN VAREJO	MAQUINAS E EQUIPAMENTOS
144352RED	AR CONDICIONADO CASSETE CARRIER 18.000 BTUS 220V KQD NEW	4.850,00	1.455,00	70,0%	RN VAREJO	MAQUINAS E EQUIPAMENTOS
144353RED	AR CONDICIONADO CASSETE CARRIER 18.000 BTUS 220V KQD NEW	4.850,00	1.455,00	70,0%	RN VAREJO	MAQUINAS E EQUIPAMENTOS
144354RED	AR CONDICIONADO CASSETE CARRIER 18.000 BTUS 220V KQD NEW	4.850,00	1.455,00	70,0%	RN VAREJO	MAQUINAS E EQUIPAMENTOS
144355RED	AR CONDICIONADO CASSETE CARRIER 18.000 BTUS 220V KQD NEW	4.850,00	1.455,00	70,0%	RN VAREJO	MAQUINAS E EQUIPAMENTOS
144356RED	AR CONDICIONADO CASSETE CARRIER 18.000 BTUS 220V KQD NEW	4.850,00	1.455,00	70,0%	RN VAREJO	MAQUINAS E EQUIPAMENTOS
144357RED	AR CONDICIONADO CASSETE CARRIER 18.000 BTUS 220V KQD NEW	4.850,00	1.455,00	70,0%	RN VAREJO	MAQUINAS E EQUIPAMENTOS
144358RED	AR CONDICIONADO CASSETE CARRIER 18.000 BTUS 220V KQD NEW	4.850,00	1.455,00	70,0%	RN VAREJO	MAQUINAS E EQUIPAMENTOS
144359RED	AR CONDICIONADO CASSETE CARRIER 18.000 BTUS 220V KQD NEW	4.850,00	1.455,00	70,0%	RN VAREJO	MAQUINAS E EQUIPAMENTOS
144360RED	AR CONDICIONADO CASSETE CARRIER 18.000 BTUS 220V KQD NEW	4.850,00	1.455,00	70,0%	RN VAREJO	MAQUINAS E EQUIPAMENTOS
144384RED	AR CONDICIONADO HIWALL SPRINGER 12.000 220V MAXI 38 KBC	1.529,00	458,70	70,0%	RN VAREJO	MAQUINAS E EQUIPAMENTOS
144385RED	AR CONDICIONADO HIWALL SPRINGER 12.000 220V MAXI 38 KBC	1.529,00	458,70	70,0%	RN VAREJO	MAQUINAS E EQUIPAMENTOS
144383RED	AR CONDICIONADO HIWALL SPRINGER 9.000 BTU F 220V MAXI 38KCB	1.329,00	398,70	70,0%	RN VAREJO	MAQUINAS E EQUIPAMENTOS
144381RED	AR CONDICIONADO PISOTETO CARRIER 24.000 F KCD220V	2.659,00	797,70	70,0%	RN VAREJO	MAQUINAS E EQUIPAMENTOS
191277_MV	AR CONDICIONADO SPLIT CASSETE 24.000 BTU	2.659,00	1.994,25	25,0%	RN VAREJO	MAQUINAS E EQUIPAMENTOS
150144_MV	AR CONDICIONADO SPLIT HI-WALL	1.329,00	398,70	70,0%	RN VAREJO	MAQUINAS E EQUIPAMENTOS
144386RED	AR CONDICIONADO SPRINGER HIWALL 18.000 BTU 220V MAXI 38 KCB	2.269,00	680,70	70,0%	RN VAREJO	MAQUINAS E EQUIPAMENTOS
144387RED	AR CONDICIONADO SPRINGER HIWALL 18.000 BTU 220V MAXI 38 KCB	2.269,00	680,70	70,0%	RN VAREJO	MAQUINAS E EQUIPAMENTOS
144388RED	AR CONDICIONADO SPRINGER HIWALL 18.000 BTU 220V MAXI 38 KCB	2.269,00	680,70	70,0%	RN VAREJO	MAQUINAS E EQUIPAMENTOS
ELETRO_367	ARGOLA NSYSFEB C/ 4	24,00	7,20	70,0%	RN VAREJO	MAQUINAS E EQUIPAMENTOS
ELETRO_22555	ASPIRADOR DE PO	320,00	96,00	70,0%	RN VAREJO	FERRAMENTAS
314654_MV	AUDIO CONFERENCIA - SPEAKERPHONE CX100	876,00	262,80	70,0%	RN VAREJO	MAQUINAS E EQUIPAMENTOS
95643RED	AUTO TRANSFORMADOR 50KVA	3.239,00	971,70	70,0%	RN VAREJO	MAQUINAS E EQUIPAMENTOS
95644RED	AUTO TRANSFORMADOR 60KVA	3.680,00	1.104,00	70,0%	RN VAREJO	MAQUINAS E EQUIPAMENTOS

Este documento é cópia do original, assinado digitalmente por PATRICIA FERNANDES DA SILVA e Tribunal de Justica do Estado de Sao Paulo, protocolado em 13/10/2020 às 21:59 , sob o número WJM32416083803 .
Para conferir o original, acesse o site https://esaj.tjsp.jus.br/pastadigital/pg/abrirConferenciaDocumento.do, informe o processo 1070860-05.2020.8.26.0100 e código 9E138F7.

Código do Ativo	Descrição do Ativo	Valor reposição	Valor mercado	Depreciação	Book	Categoria
95645RED	AUTOMATIZADOR AC500KG	317,00	95,10	70,0%	RN VAREJO	MAQUINAS E EQUIPAMENTOS
95646RED	AUTOMATIZADOR AC500KG	317,00	95,10	70,0%	RN VAREJO	MAQUINAS E EQUIPAMENTOS
154982RED	BACKUP CELULAR GSM CX.METALICA CENTRAL 32 DSC	449,00	200,00	55,5%	RN VAREJO	MAQUINAS E EQUIPAMENTOS
89969_MV	BALANCA DIGITAL	200,00	50,00	75,0%	RN VAREJO	MAQUINAS E EQUIPAMENTOS
ELETRO_232	BALANÇA WELMY BCW TRIPLO	1.100,00	330,00	70,0%	RN VAREJO	MAQUINAS E EQUIPAMENTOS
157823_MV	BALCÃO DIST. GRANITO	5.000,00	1.500,00	70,0%	RN VAREJO	MAQUINAS E EQUIPAMENTOS
ELETRO_9073	BANDEJA FIXA 400MM	65,00	19,50	70,0%	RN VAREJO	EQUIPAMENTOS DE INFORMATICA
ELETRO_9039	BANDEJA19 FIXA 500MM	72,00	21,60	70,0%	RN VAREJO	EQUIPAMENTOS DE INFORMATICA
ELETRO_9046	BANDEJA19 FIXA 500MM	72,00	21,60	70,0%	RN VAREJO	EQUIPAMENTOS DE INFORMATICA
ELETRO_9057	BANDEJA19 FIXA 500MM	72,00	21,60	70,0%	RN VAREJO	EQUIPAMENTOS DE INFORMATICA
85593_MV	BARRA 8 PCS	80,00	24,00	70,0%	RN VAREJO	MAQUINAS E EQUIPAMENTOS
656736	BASE SENSOR	32,00	19,20	40,0%	RN VAREJO	MAQUINAS E EQUIPAMENTOS
656737	BASE SENSOR	32,00	19,20	40,0%	RN VAREJO	MAQUINAS E EQUIPAMENTOS
656738	BASE SENSOR	32,00	19,20	40,0%	RN VAREJO	MAQUINAS E EQUIPAMENTOS
656739	BASE SENSOR	32,00	19,20	40,0%	RN VAREJO	MAQUINAS E EQUIPAMENTOS
656740	BASE SENSOR	32,00	19,20	40,0%	RN VAREJO	MAQUINAS E EQUIPAMENTOS
656741	BASE SENSOR	32,00	19,20	40,0%	RN VAREJO	MAQUINAS E EQUIPAMENTOS
656742	BASE SENSOR	32,00	19,20	40,0%	RN VAREJO	MAQUINAS E EQUIPAMENTOS
656743	BASE SENSOR	32,00	19,20	40,0%	RN VAREJO	MAQUINAS E EQUIPAMENTOS
656744	BASE SENSOR	32,00	19,20	40,0%	RN VAREJO	MAQUINAS E EQUIPAMENTOS
656745	BASE SENSOR	32,00	19,20	40,0%	RN VAREJO	MAQUINAS E EQUIPAMENTOS
656746	BASE SENSOR	32,00	19,20	40,0%	RN VAREJO	MAQUINAS E EQUIPAMENTOS
656747	BASE SENSOR	32,00	19,20	40,0%	RN VAREJO	MAQUINAS E EQUIPAMENTOS
656748	BASE SENSOR	32,00	19,20	40,0%	RN VAREJO	MAQUINAS E EQUIPAMENTOS
656749	BASE SENSOR	32,00	19,20	40,0%	RN VAREJO	MAQUINAS E EQUIPAMENTOS
656750	BASE SENSOR	32,00	19,20	40,0%	RN VAREJO	MAQUINAS E EQUIPAMENTOS
656751	BASE SENSOR	32,00	19,20	40,0%	RN VAREJO	MAQUINAS E EQUIPAMENTOS
656752	BASE SENSOR	32,00	19,20	40,0%	RN VAREJO	MAQUINAS E EQUIPAMENTOS
656753	BASE SENSOR	32,00	19,20	40,0%	RN VAREJO	MAQUINAS E EQUIPAMENTOS
656754	BASE SENSOR	32,00	19,20	40,0%	RN VAREJO	MAQUINAS E EQUIPAMENTOS
656755	BASE SENSOR	32,00	19,20	40,0%	RN VAREJO	MAQUINAS E EQUIPAMENTOS
656756	BASE SENSOR	32,00	19,20	40,0%	RN VAREJO	MAQUINAS E EQUIPAMENTOS
656757	BASE SENSOR	32,00	19,20	40,0%	RN VAREJO	MAQUINAS E EQUIPAMENTOS
656758	BASE SENSOR	32,00	19,20	40,0%	RN VAREJO	MAQUINAS E EQUIPAMENTOS
656759	BASE SENSOR	32,00	19,20	40,0%	RN VAREJO	MAQUINAS E EQUIPAMENTOS
656760	BASE SENSOR	32,00	19,20	40,0%	RN VAREJO	MAQUINAS E EQUIPAMENTOS
656761	BASE SENSOR	32,00	19,20	40,0%	RN VAREJO	MAQUINAS E EQUIPAMENTOS
656762	BASE SENSOR	32,00	19,20	40,0%	RN VAREJO	MAQUINAS E EQUIPAMENTOS
656763	BASE SENSOR	32,00	19,20	40,0%	RN VAREJO	MAQUINAS E EQUIPAMENTOS
656764	BASE SENSOR	32,00	19,20	40,0%	RN VAREJO	MAQUINAS E EQUIPAMENTOS
656765	BASE SENSOR	32,00	19,20	40,0%	RN VAREJO	MAQUINAS E EQUIPAMENTOS
656766	BASE SENSOR	32,00	19,20	40,0%	RN VAREJO	MAQUINAS E EQUIPAMENTOS
656767	BASE SENSOR	32,00	19,20	40,0%	RN VAREJO	MAQUINAS E EQUIPAMENTOS
656768	BASE SENSOR	32,00	19,20	40,0%	RN VAREJO	MAQUINAS E EQUIPAMENTOS
656769	BASE SENSOR	32,00	19,20	40,0%	RN VAREJO	MAQUINAS E EQUIPAMENTOS
656770	BASE SENSOR	32,00	19,20	40,0%	RN VAREJO	MAQUINAS E EQUIPAMENTOS
656771	BASE SENSOR	32,00	19,20	40,0%	RN VAREJO	MAQUINAS E EQUIPAMENTOS
656772	BASE SENSOR	32,00	19,20	40,0%	RN VAREJO	MAQUINAS E EQUIPAMENTOS
656773	BASE SENSOR	32,00	19,20	40,0%	RN VAREJO	MAQUINAS E EQUIPAMENTOS
656774	BASE SENSOR	32,00	19,20	40,0%	RN VAREJO	MAQUINAS E EQUIPAMENTOS
656775	BASE SENSOR	32,00	19,20	40,0%	RN VAREJO	MAQUINAS E EQUIPAMENTOS
656776	BASE SENSOR	32,00	19,20	40,0%	RN VAREJO	MAQUINAS E EQUIPAMENTOS
656777	BASE SENSOR	32,00	19,20	40,0%	RN VAREJO	MAQUINAS E EQUIPAMENTOS
656778	BASE SENSOR	32,00	19,20	40,0%	RN VAREJO	MAQUINAS E EQUIPAMENTOS
656779	BASE SENSOR	32,00	19,20	40,0%	RN VAREJO	MAQUINAS E EQUIPAMENTOS
656780	BASE SENSOR	32,00	19,20	40,0%	RN VAREJO	MAQUINAS E EQUIPAMENTOS
656781	BASE SENSOR	32,00	19,20	40,0%	RN VAREJO	MAQUINAS E EQUIPAMENTOS
656782	BASE SENSOR	32,00	19,20	40,0%	RN VAREJO	MAQUINAS E EQUIPAMENTOS
656783	BASE SENSOR	32,00	19,20	40,0%	RN VAREJO	MAQUINAS E EQUIPAMENTOS
656784	BASE SENSOR	32,00	19,20	40,0%	RN VAREJO	MAQUINAS E EQUIPAMENTOS
656785	BASE SENSOR	32,00	19,20	40,0%	RN VAREJO	MAQUINAS E EQUIPAMENTOS
656786	BASE SENSOR	32,00	19,20	40,0%	RN VAREJO	MAQUINAS E EQUIPAMENTOS

Este documento é cópia do original, assinado digitalmente por PATRICIA FERNANDES DA SILVA e Tribunal de Justica do Estado de Sao Paulo, protocolado em 13/10/2020 às 21:59 , sob o número WJM32416083803 .
Para conferir o original, acesse o site https://esaj.tjsp.jus.br/pastadigital/pg/abrirConferenciaDocumento.do, informe o processo 1070860-05.2020.8.26.0100 e código 9E138F7.

Código do Ativo	Descrição do Ativo	Valor reposição	Valor mercado	Depreciação	Book	Categoria
656787	BASE SENSOR	32,00	19,20	40,0%	RN VAREJO	MAQUINAS E EQUIPAMENTOS
656788	BASE SENSOR	32,00	19,20	40,0%	RN VAREJO	MAQUINAS E EQUIPAMENTOS
656789	BASE SENSOR	32,00	19,20	40,0%	RN VAREJO	MAQUINAS E EQUIPAMENTOS
83941_MV	BASE T110/ FONE DE OUVIDO	107,00	53,50	50,0%	RN VAREJO	MAQUINAS E EQUIPAMENTOS
83942_MV	BASE T110/ FONE DE OUVIDO	107,00	53,50	50,0%	RN VAREJO	MAQUINAS E EQUIPAMENTOS
83943_MV	BASE T110/ FONE DE OUVIDO	107,00	53,50	50,0%	RN VAREJO	MAQUINAS E EQUIPAMENTOS
83944_MV	BASE T110/ FONE DE OUVIDO	107,00	53,50	50,0%	RN VAREJO	MAQUINAS E EQUIPAMENTOS
84125_MV	BASE T110/ FONE DE OUVIDO	107,00	53,50	50,0%	RN VAREJO	MAQUINAS E EQUIPAMENTOS
84306_MV	BASE T110/ FONE DE OUVIDO	107,00	53,50	50,0%	RN VAREJO	MAQUINAS E EQUIPAMENTOS
84449_MV	BASE T110/ FONE DE OUVIDO	107,00	53,50	50,0%	RN VAREJO	MAQUINAS E EQUIPAMENTOS
84613_MV	BASE T110/ FONE DE OUVIDO	107,00	53,50	50,0%	RN VAREJO	MAQUINAS E EQUIPAMENTOS
84614_MV	BASE T110/ FONE DE OUVIDO	107,00	53,50	50,0%	RN VAREJO	MAQUINAS E EQUIPAMENTOS
84615_MV	BASE T110/ FONE DE OUVIDO	107,00	53,50	50,0%	RN VAREJO	MAQUINAS E EQUIPAMENTOS
84616_MV	BASE T110/ FONE DE OUVIDO	107,00	53,50	50,0%	RN VAREJO	MAQUINAS E EQUIPAMENTOS
84617_MV	BASE T110/ FONE DE OUVIDO	107,00	53,50	50,0%	RN VAREJO	MAQUINAS E EQUIPAMENTOS
84618_MV	BASE T110/ FONE DE OUVIDO	107,00	53,50	50,0%	RN VAREJO	MAQUINAS E EQUIPAMENTOS
90179_MV	BASE T-110/ FONE DE OUVIDO/ TUBO DE VOZ	107,00	53,50	50,0%	RN VAREJO	MAQUINAS E EQUIPAMENTOS
90180_MV	BASE T-110/ FONE DE OUVIDO/ TUBO DE VOZ	107,00	53,50	50,0%	RN VAREJO	MAQUINAS E EQUIPAMENTOS
90181_MV	BASE T-110/ FONE DE OUVIDO/ TUBO DE VOZ	107,00	53,50	50,0%	RN VAREJO	MAQUINAS E EQUIPAMENTOS
90182_MV	BASE T-110/ FONE DE OUVIDO/ TUBO DE VOZ	107,00	53,50	50,0%	RN VAREJO	MAQUINAS E EQUIPAMENTOS
90183_MV	BASE T-110/ FONE DE OUVIDO/ TUBO DE VOZ	107,00	53,50	50,0%	RN VAREJO	MAQUINAS E EQUIPAMENTOS
90184_MV	BASE T-110/ FONE DE OUVIDO/ TUBO DE VOZ	107,00	53,50	50,0%	RN VAREJO	MAQUINAS E EQUIPAMENTOS
90185_MV	BASE T-110/ FONE DE OUVIDO/ TUBO DE VOZ	107,00	53,50	50,0%	RN VAREJO	MAQUINAS E EQUIPAMENTOS
90186_MV	BASE T-110/ FONE DE OUVIDO/ TUBO DE VOZ	107,00	53,50	50,0%	RN VAREJO	MAQUINAS E EQUIPAMENTOS
90187_MV	BASE T-110/ FONE DE OUVIDO/ TUBO DE VOZ	107,00	53,50	50,0%	RN VAREJO	MAQUINAS E EQUIPAMENTOS
90188_MV	BASE T-110/ FONE DE OUVIDO/ TUBO DE VOZ	107,00	53,50	50,0%	RN VAREJO	MAQUINAS E EQUIPAMENTOS
90189_MV	BASE T-110/ FONE DE OUVIDO/ TUBO DE VOZ	107,00	53,50	50,0%	RN VAREJO	MAQUINAS E EQUIPAMENTOS
90190_MV	BASE T-110/ FONE DE OUVIDO/ TUBO DE VOZ	107,00	53,50	50,0%	RN VAREJO	MAQUINAS E EQUIPAMENTOS
90191_MV	BASE T-110/ FONE DE OUVIDO/ TUBO DE VOZ	107,00	53,50	50,0%	RN VAREJO	MAQUINAS E EQUIPAMENTOS
90192_MV	BASE T-110/ FONE DE OUVIDO/ TUBO DE VOZ	107,00	53,50	50,0%	RN VAREJO	MAQUINAS E EQUIPAMENTOS
90193_MV	BASE T-110/ FONE DE OUVIDO/ TUBO DE VOZ	107,00	53,50	50,0%	RN VAREJO	MAQUINAS E EQUIPAMENTOS
90194_MV	BASE T-110/ FONE DE OUVIDO/ TUBO DE VOZ	107,00	53,50	50,0%	RN VAREJO	MAQUINAS E EQUIPAMENTOS
90195_MV	BASE T-110/ FONE DE OUVIDO/ TUBO DE VOZ	107,00	53,50	50,0%	RN VAREJO	MAQUINAS E EQUIPAMENTOS
90196_MV	BASE T-110/ FONE DE OUVIDO/ TUBO DE VOZ	107,00	53,50	50,0%	RN VAREJO	MAQUINAS E EQUIPAMENTOS
90197_MV	BASE T-110/ FONE DE OUVIDO/ TUBO DE VOZ	107,00	53,50	50,0%	RN VAREJO	MAQUINAS E EQUIPAMENTOS
90198_MV	BASE T-110/ FONE DE OUVIDO/ TUBO DE VOZ	107,00	53,50	50,0%	RN VAREJO	MAQUINAS E EQUIPAMENTOS
90199_MV	BASE T-110/ FONE DE OUVIDO/ TUBO DE VOZ	107,00	53,50	50,0%	RN VAREJO	MAQUINAS E EQUIPAMENTOS
90200_MV	BASE T-110/ FONE DE OUVIDO/ TUBO DE VOZ	107,00	53,50	50,0%	RN VAREJO	MAQUINAS E EQUIPAMENTOS
90201_MV	BASE T-110/ FONE DE OUVIDO/ TUBO DE VOZ	107,00	53,50	50,0%	RN VAREJO	MAQUINAS E EQUIPAMENTOS
90202_MV	BASE T-110/ FONE DE OUVIDO/ TUBO DE VOZ	107,00	53,50	50,0%	RN VAREJO	MAQUINAS E EQUIPAMENTOS
90203_MV	BASE T-110/ FONE DE OUVIDO/ TUBO DE VOZ	107,00	53,50	50,0%	RN VAREJO	MAQUINAS E EQUIPAMENTOS
90204_MV	BASE T-110/ FONE DE OUVIDO/ TUBO DE VOZ	107,00	53,50	50,0%	RN VAREJO	MAQUINAS E EQUIPAMENTOS
90205_MV	BASE T-110/ FONE DE OUVIDO/ TUBO DE VOZ	107,00	53,50	50,0%	RN VAREJO	MAQUINAS E EQUIPAMENTOS
90287_MV	BASE T-110/ FONE DE OUVIDO/ TUBO DE VOZ	107,00	53,50	50,0%	RN VAREJO	MAQUINAS E EQUIPAMENTOS
90288_MV	BASE T-110/ FONE DE OUVIDO/ TUBO DE VOZ	107,00	53,50	50,0%	RN VAREJO	MAQUINAS E EQUIPAMENTOS
90289_MV	BASE T-110/ FONE DE OUVIDO/ TUBO DE VOZ	107,00	53,50	50,0%	RN VAREJO	MAQUINAS E EQUIPAMENTOS
89560_MV	BASE-110/ FONE DE OUVIDO	107,00	53,50	50,0%	RN VAREJO	MAQUINAS E EQUIPAMENTOS
88626_MV	BASE-110/ FONE DE OUVIDO	107,00	53,50	50,0%	RN VAREJO	MAQUINAS E EQUIPAMENTOS
89557_MV	BASE-110/ FONE DE OUVIDO	107,00	53,50	50,0%	RN VAREJO	MAQUINAS E EQUIPAMENTOS
89558_MV	BASE-110/ FONE DE OUVIDO	107,00	53,50	50,0%	RN VAREJO	MAQUINAS E EQUIPAMENTOS
89559_MV	BASE-110/ FONE DE OUVIDO	107,00	53,50	50,0%	RN VAREJO	MAQUINAS E EQUIPAMENTOS
89561_MV	BASE-110/ FONE DE OUVIDO	107,00	53,50	50,0%	RN VAREJO	MAQUINAS E EQUIPAMENTOS
89581_MV	BASE-110/ FONE DE OUVIDO	107,00	53,50	50,0%	RN VAREJO	MAQUINAS E EQUIPAMENTOS
89582_MV	BASE-110/ FONE DE OUVIDO	107,00	53,50	50,0%	RN VAREJO	MAQUINAS E EQUIPAMENTOS
89583_MV	BASE-110/ FONE DE OUVIDO	107,00	53,50	50,0%	RN VAREJO	MAQUINAS E EQUIPAMENTOS
89638_MV	BASE-110/ FONE DE OUVIDO	107,00	53,50	50,0%	RN VAREJO	MAQUINAS E EQUIPAMENTOS
156541_MV	BATEDEIRA 40L BP-40C G-PANIZ	13.796,00	4.138,80	70,0%	RN VAREJO	MAQUINAS E EQUIPAMENTOS
128690_MV	BATEDEIRA ARNO DELUXE 220V	576,00	288,00	50,0%	RN VAREJO	MAQUINAS E EQUIPAMENTOS
339355	BATERIA	50,00	25,00	50,0%	RN VAREJO	MAQUINAS E EQUIPAMENTOS
339365	BATERIA	50,00	25,00	50,0%	RN VAREJO	MAQUINAS E EQUIPAMENTOS
339366	BATERIA	50,00	25,00	50,0%	RN VAREJO	MAQUINAS E EQUIPAMENTOS
339424	BATERIA	50,00	25,00	50,0%	RN VAREJO	MAQUINAS E EQUIPAMENTOS

Este documento é cópia do original, assinado digitalmente por PATRICIA FERNANDES DA SILVA e Tribunal de Justica do Estado de Sao Paulo, protocolado em 13/10/2020 às 21:59 , sob o número WJM32041608380 3 .
Para conferir o original, acesse o site https://esaj.tjsp.jus.br/pastadigital/pg/abrirConferenciaDocumento.do, informe o processo 1070860-05.2020.8.26.0100 e código 9E138F7.

Código do Ativo	Descrição do Ativo	Valor reposição	Valor mercado	Depreciação	Book	Categoria
339425	BATERIA	50,00	25,00	50,0%	RN VAREJO	MAQUINAS E EQUIPAMENTOS
339426	BATERIA	50,00	25,00	50,0%	RN VAREJO	MAQUINAS E EQUIPAMENTOS
339427	BATERIA	50,00	25,00	50,0%	RN VAREJO	MAQUINAS E EQUIPAMENTOS
339428	BATERIA	50,00	25,00	50,0%	RN VAREJO	MAQUINAS E EQUIPAMENTOS
339429	BATERIA	50,00	25,00	50,0%	RN VAREJO	MAQUINAS E EQUIPAMENTOS
339430	BATERIA	50,00	25,00	50,0%	RN VAREJO	MAQUINAS E EQUIPAMENTOS
339431	BATERIA	50,00	25,00	50,0%	RN VAREJO	MAQUINAS E EQUIPAMENTOS
339432	BATERIA	50,00	25,00	50,0%	RN VAREJO	MAQUINAS E EQUIPAMENTOS
339433	BATERIA	50,00	25,00	50,0%	RN VAREJO	MAQUINAS E EQUIPAMENTOS
339436	BATERIA	50,00	25,00	50,0%	RN VAREJO	MAQUINAS E EQUIPAMENTOS
339437	BATERIA	50,00	25,00	50,0%	RN VAREJO	MAQUINAS E EQUIPAMENTOS
339946	BATERIA	50,00	25,00	50,0%	RN VAREJO	MAQUINAS E EQUIPAMENTOS
339947	BATERIA	50,00	25,00	50,0%	RN VAREJO	MAQUINAS E EQUIPAMENTOS
339948	BATERIA	50,00	25,00	50,0%	RN VAREJO	MAQUINAS E EQUIPAMENTOS
339949	BATERIA	50,00	25,00	50,0%	RN VAREJO	MAQUINAS E EQUIPAMENTOS
339950	BATERIA	50,00	25,00	50,0%	RN VAREJO	MAQUINAS E EQUIPAMENTOS
339951	BATERIA	50,00	25,00	50,0%	RN VAREJO	MAQUINAS E EQUIPAMENTOS
339952	BATERIA	50,00	25,00	50,0%	RN VAREJO	MAQUINAS E EQUIPAMENTOS
339953	BATERIA	50,00	25,00	50,0%	RN VAREJO	MAQUINAS E EQUIPAMENTOS
339954	BATERIA	50,00	25,00	50,0%	RN VAREJO	MAQUINAS E EQUIPAMENTOS
339956	BATERIA	50,00	25,00	50,0%	RN VAREJO	MAQUINAS E EQUIPAMENTOS
339957	BATERIA	50,00	25,00	50,0%	RN VAREJO	MAQUINAS E EQUIPAMENTOS
339958	BATERIA	50,00	25,00	50,0%	RN VAREJO	MAQUINAS E EQUIPAMENTOS
339959	BATERIA	50,00	25,00	50,0%	RN VAREJO	MAQUINAS E EQUIPAMENTOS
656571	BATERIA 12V	650,00	325,00	50,0%	RN VAREJO	MAQUINAS E EQUIPAMENTOS
659531	BATERIA 48V	16.872,00	13.497,60	20,0%	RN VAREJO	MAQUINAS E EQUIPAMENTOS
660334	BATERIA 48V	16.872,00	13.497,60	20,0%	RN VAREJO	MAQUINAS E EQUIPAMENTOS
656790	BATERIA 7.2	75,00	60,00	20,0%	RN VAREJO	MAQUINAS E EQUIPAMENTOS
656791	BATERIA 7.2	75,00	60,00	20,0%	RN VAREJO	MAQUINAS E EQUIPAMENTOS
310541_MV	BATERIA CHUMBO ACIDO SELADA (AA0657 MARAGOGIPE)	50,00	40,00	20,0%	RN VAREJO	MAQUINAS E EQUIPAMENTOS
492714	BATERIA DE CONTROLADORA	1.700,00	1.360,00	20,0%	RN VAREJO	EQUIPAMENTOS DE INFORMATICA
ELETRO_272	BATERIA R-4 0866 TSF 135-4/24 TRACIONARIA PARA MAQ STILL 48V LARANJA	16.872,00	8.436,00	50,0%	RN VAREJO	MAQUINAS E EQUIPAMENTOS
ELETRO_274	BATERIA R-4 0866 TSF 135-4/24 TRACIONARIA PARA MAQ STILL 48V LARANJA	16.872,00	8.436,00	50,0%	RN VAREJO	MAQUINAS E EQUIPAMENTOS
618095	BATERIA SELADA 12V 7AMP ALARME	1.250,00	625,00	50,0%	RN VAREJO	MAQUINAS E EQUIPAMENTOS
ELETRO_350	BATERIA TRACIONARIA STILL 48V	16.872,00	8.436,00	50,0%	RN VAREJO	MAQUINAS E EQUIPAMENTOS
ELETRO_351	BATERIA TRACIONARIA STILL 48V	16.872,00	8.436,00	50,0%	RN VAREJO	MAQUINAS E EQUIPAMENTOS
635964	BEBED ESMALTEC GELAGUA EGM30 127 V	487,00	243,50	50,0%	RN VAREJO	MAQUINAS E EQUIPAMENTOS
481994_MV	BEBEDOURO - INDUSTRIAL	1.996,00	1.397,20	30,0%	RN VAREJO	MAQUINAS E EQUIPAMENTOS
481995_MV	BEBEDOURO - INDUSTRIAL	1.996,00	1.397,20	30,0%	RN VAREJO	MAQUINAS E EQUIPAMENTOS
85786_MV	BEBEDOURO DE PRESSÃO INOX IBBL BAG 40 220V	769,00	538,30	30,0%	RN VAREJO	MAQUINAS E EQUIPAMENTOS
87778_MV	BEBEDOURO EGC35A/B ESMALTEC	485,00	339,50	30,0%	RN VAREJO	MAQUINAS E EQUIPAMENTOS
88858_MV	BEBEDOURO EGC35A/B ESMALTEC	485,00	339,50	30,0%	RN VAREJO	MAQUINAS E EQUIPAMENTOS
191000_MV	BEBEDOURO ESMALTEC	485,00	339,50	30,0%	RN VAREJO	MAQUINAS E EQUIPAMENTOS
192436_MV	BEBEDOURO ESMALTEC	485,00	339,50	30,0%	RN VAREJO	MAQUINAS E EQUIPAMENTOS
305425_MV	BEBEDOURO ESMALTEC	485,00	339,50	30,0%	RN VAREJO	MAQUINAS E EQUIPAMENTOS
83030_MV	BEBEDOURO PRESSAO BAG 40 IBBL	769,00	538,30	30,0%	RN VAREJO	MAQUINAS E EQUIPAMENTOS
83034_MV	BEBEDOURO PRESSAO BAG 40 IBBL	769,00	538,30	30,0%	RN VAREJO	MAQUINAS E EQUIPAMENTOS
83035_MV	BEBEDOURO PRESSAO BAG 40 IBBL	769,00	538,30	30,0%	RN VAREJO	MAQUINAS E EQUIPAMENTOS
82556_MV	BEBEDOURO PRESSAO BAG 40 IBBL	769,00	538,30	30,0%	RN VAREJO	MAQUINAS E EQUIPAMENTOS
83033_MV	BEBEDOURO PRESSAO BAG 40 IBBL	769,00	538,30	30,0%	RN VAREJO	MAQUINAS E EQUIPAMENTOS
83036_MV	BEBEDOURO PRESSAO BAG 40 IBBL	769,00	538,30	30,0%	RN VAREJO	MAQUINAS E EQUIPAMENTOS
85730_MV	BEBEDOURO PRESSAO BAG 40 IBBL	769,00	538,30	30,0%	RN VAREJO	MAQUINAS E EQUIPAMENTOS
632164	BIBLIOTECA DE FITAS	13.890,00	9.723,00	30,0%	RN VAREJO	EQUIPAMENTOS DE INFORMATICA
656577	BOMBA D'AGUA 2.0	3.898,00	2.728,60	30,0%	RN VAREJO	MAQUINAS E EQUIPAMENTOS
656580	BOMBA D'AGUA 2.0	3.898,00	1.559,20	60,0%	RN VAREJO	MAQUINAS E EQUIPAMENTOS
656581	BOMBA D'AGUA 2.0	3.898,00	1.169,40	70,0%	RN VAREJO	MAQUINAS E EQUIPAMENTOS
341461	BOTAO DE PANICO	24,00	16,80	30,0%	RN VAREJO	MAQUINAS E EQUIPAMENTOS
341462	BOTAO DE PANICO	24,00	16,80	30,0%	RN VAREJO	MAQUINAS E EQUIPAMENTOS
ELETRO_471	BYG EVOLUTION 2,6 6 85X1 150MM DUPLA E M NYLON	1.994,00	598,20	70,0%	RN VAREJO	MAQUINAS E EQUIPAMENTOS
ELETRO_472	BYG EVOLUTION 2,6 6 85X1 150MM DUPLA E M NYLON	1.994,00	598,20	70,0%	RN VAREJO	MAQUINAS E EQUIPAMENTOS
ELETRO_4918	CABECA IMPRESSAO FARGO C30 300/400	2.690,00	807,00	70,0%	RN VAREJO	EQUIPAMENTOS DE INFORMATICA
310545_MV	CABO ALARME 100M (AA0657 MARAGOGIPE)	47,00	32,90	30,0%	RN VAREJO	MAQUINAS E EQUIPAMENTOS

Este documento é cópia do original, assinado digitalmente por PATRICIA FERNANDES DA SILVA e Tribunal de Justica do Estado de Sao Paulo, protocolado em 13/10/2020 às 21:59 , sob o número WJM32041608380 3 .
Para conferir o original, acesse o site https://esaj.tjsp.jus.br/pastadigital/pg/abrirConferenciaDocumento.do, informe o processo 1070860-05.2020.8.26.0100 e código 9E138F7.

Código do Ativo	Descrição do Ativo	Valor reposição	Valor mercado	Depreciação	Book	Categoria
ELETRO_5826	CABO COMUNICACAO CS4070/PC PAD USB/MICRO	17,00	5,10	70,0%	RN VAREJO	EQUIPAMENTOS DE INFORMATICA
ELETRO_5828	CABO COMUNICACAO CS4070/PC PAD USB/MICRO	17,00	5,10	70,0%	RN VAREJO	EQUIPAMENTOS DE INFORMATICA
ELETRO_5830	CABO COMUNICACAO CS4070/PC PAD USB/MICRO	17,00	5,10	70,0%	RN VAREJO	EQUIPAMENTOS DE INFORMATICA
ELETRO_5832	CABO COMUNICACAO CS4070/PC PAD USB/MICRO	17,00	5,10	70,0%	RN VAREJO	EQUIPAMENTOS DE INFORMATICA
ELETRO_5834	CABO COMUNICACAO CS4070/PC PAD USB/MICRO	17,00	5,10	70,0%	RN VAREJO	EQUIPAMENTOS DE INFORMATICA
185570	CABO DE CONEXÃO/GERADOR AA0590	608,81	487,05	20,0%	RN VAREJO	MAQUINAS E EQUIPAMENTOS
318356	CABO PAR TRANCADO	179,00	143,20	20,0%	RN VAREJO	MAQUINAS E EQUIPAMENTOS
318357	CABO PAR TRANCADO	179,00	143,20	20,0%	RN VAREJO	MAQUINAS E EQUIPAMENTOS
659147	CABO UTP	250,00	200,00	20,0%	RN VAREJO	EQUIPAMENTOS DE INFORMATICA
658724	CABO UTP 23AWG NEXANS	250,00	200,00	20,0%	RN VAREJO	EQUIPAMENTOS DE INFORMATICA
156716_MV	CAFETEIRA ELECTROLUX CM500 24X	139,00	111,20	20,0%	RN VAREJO	MAQUINAS E EQUIPAMENTOS
339417	CAIXA CENTRAL DE ALARME	48,00	38,40	20,0%	RN VAREJO	MAQUINAS E EQUIPAMENTOS
339418	CAIXA CENTRAL DE ALARME	48,00	38,40	20,0%	RN VAREJO	MAQUINAS E EQUIPAMENTOS
339419	CAIXA CENTRAL DE ALARME	48,00	38,40	20,0%	RN VAREJO	MAQUINAS E EQUIPAMENTOS
339420	CAIXA CENTRAL DE ALARME	48,00	38,40	20,0%	RN VAREJO	MAQUINAS E EQUIPAMENTOS
339421	CAIXA CENTRAL DE ALARME	48,00	38,40	20,0%	RN VAREJO	MAQUINAS E EQUIPAMENTOS
339422	CAIXA CENTRAL DE ALARME	48,00	38,40	20,0%	RN VAREJO	MAQUINAS E EQUIPAMENTOS
339423	CAIXA CENTRAL DE ALARME	48,00	38,40	20,0%	RN VAREJO	MAQUINAS E EQUIPAMENTOS
339967	CAIXA CENTRAL DE ALARME	48,00	38,40	20,0%	RN VAREJO	MAQUINAS E EQUIPAMENTOS
339968	CAIXA CENTRAL DE ALARME	48,00	38,40	20,0%	RN VAREJO	MAQUINAS E EQUIPAMENTOS
339969	CAIXA CENTRAL DE ALARME	48,00	38,40	20,0%	RN VAREJO	MAQUINAS E EQUIPAMENTOS
339970	CAIXA CENTRAL DE ALARME	48,00	38,40	20,0%	RN VAREJO	MAQUINAS E EQUIPAMENTOS
339971	CAIXA CENTRAL DE ALARME	48,00	38,40	20,0%	RN VAREJO	MAQUINAS E EQUIPAMENTOS
339972	CAIXA CENTRAL DE ALARME	48,00	38,40	20,0%	RN VAREJO	MAQUINAS E EQUIPAMENTOS
339973	CAIXA CENTRAL DE ALARME	48,00	38,40	20,0%	RN VAREJO	MAQUINAS E EQUIPAMENTOS
339344	CAIXA CENTRAL DE ALARME	48,00	38,40	20,0%	RN VAREJO	MAQUINAS E EQUIPAMENTOS
339354	CAIXA CENTRAL DE ALARME	48,00	38,40	20,0%	RN VAREJO	MAQUINAS E EQUIPAMENTOS
310539_MV	CAIXA CENTRAL DE ALARME MEDIA (AA0657 MARAGOGIPE)	48,00	38,40	20,0%	RN VAREJO	MAQUINAS E EQUIPAMENTOS
ELETRO_364	CAIXA PVC DE 4 X 2 TIGRE	37,00	29,60	20,0%	RN VAREJO	MAQUINAS E EQUIPAMENTOS
ELETRO_9040	CALHA 1UX19 - 12 TOMADAS P/ RACK	74,00	59,20	20,0%	RN VAREJO	EQUIPAMENTOS DE INFORMATICA
ELETRO_9047	CALHA 1UX19 - 12 TOMADAS P/ RACK	74,00	59,20	20,0%	RN VAREJO	EQUIPAMENTOS DE INFORMATICA
ELETRO_9058	CALHA 1UX19 - 12 TOMADAS P/ RACK	74,00	59,20	20,0%	RN VAREJO	EQUIPAMENTOS DE INFORMATICA
ELETRO_9074	CALHA 8 TOMADAS	59,00	47,20	20,0%	RN VAREJO	EQUIPAMENTOS DE INFORMATICA
ELETRO_9081	CALHA 8 TOMADAS	59,00	47,20	20,0%	RN VAREJO	EQUIPAMENTOS DE INFORMATICA
ELETRO_22556	CALIBRADOR DIGITAL	597,00	477,60	20,0%	RN VAREJO	FERRAMENTAS
151941_MV	CAM. DIGITAL	180,00	144,00	20,0%	RN VAREJO	MAQUINAS E EQUIPAMENTOS
151901_MV	CAM. DIGITAL	180,00	144,00	20,0%	RN VAREJO	MAQUINAS E EQUIPAMENTOS
634222	CAMERA	75,00	60,00	20,0%	RN VAREJO	EQUIPAMENTOS DE INFORMATICA
634223	CAMERA	75,00	60,00	20,0%	RN VAREJO	EQUIPAMENTOS DE INFORMATICA
634224	CAMERA	75,00	60,00	20,0%	RN VAREJO	EQUIPAMENTOS DE INFORMATICA
634225	CAMERA	75,00	60,00	20,0%	RN VAREJO	EQUIPAMENTOS DE INFORMATICA
634226	CAMERA	75,00	60,00	20,0%	RN VAREJO	EQUIPAMENTOS DE INFORMATICA
634227	CAMERA	75,00	60,00	20,0%	RN VAREJO	EQUIPAMENTOS DE INFORMATICA
634228	CAMERA	75,00	60,00	20,0%	RN VAREJO	EQUIPAMENTOS DE INFORMATICA
634229	CAMERA	75,00	60,00	20,0%	RN VAREJO	EQUIPAMENTOS DE INFORMATICA
634230	CAMERA	75,00	60,00	20,0%	RN VAREJO	EQUIPAMENTOS DE INFORMATICA
634231	CAMERA	75,00	60,00	20,0%	RN VAREJO	EQUIPAMENTOS DE INFORMATICA
634232	CAMERA	75,00	60,00	20,0%	RN VAREJO	EQUIPAMENTOS DE INFORMATICA
634233	CAMERA	75,00	60,00	20,0%	RN VAREJO	EQUIPAMENTOS DE INFORMATICA
634234	CAMERA	75,00	60,00	20,0%	RN VAREJO	EQUIPAMENTOS DE INFORMATICA
634235	CAMERA	75,00	60,00	20,0%	RN VAREJO	EQUIPAMENTOS DE INFORMATICA
634236	CAMERA	75,00	60,00	20,0%	RN VAREJO	EQUIPAMENTOS DE INFORMATICA
634237	CAMERA	75,00	60,00	20,0%	RN VAREJO	EQUIPAMENTOS DE INFORMATICA
634238	CAMERA	75,00	60,00	20,0%	RN VAREJO	EQUIPAMENTOS DE INFORMATICA
634239	CAMERA	75,00	60,00	20,0%	RN VAREJO	EQUIPAMENTOS DE INFORMATICA
634240	CAMERA	75,00	60,00	20,0%	RN VAREJO	EQUIPAMENTOS DE INFORMATICA
634241	CAMERA	75,00	60,00	20,0%	RN VAREJO	EQUIPAMENTOS DE INFORMATICA
634242	CAMERA	75,00	60,00	20,0%	RN VAREJO	EQUIPAMENTOS DE INFORMATICA
634243	CAMERA	75,00	60,00	20,0%	RN VAREJO	EQUIPAMENTOS DE INFORMATICA
634244	CAMERA	75,00	60,00	20,0%	RN VAREJO	EQUIPAMENTOS DE INFORMATICA
634245	CAMERA	75,00	60,00	20,0%	RN VAREJO	EQUIPAMENTOS DE INFORMATICA
634246	CAMERA	75,00	60,00	20,0%	RN VAREJO	EQUIPAMENTOS DE INFORMATICA

Este documento é cópia do original, assinado digitalmente por PATRICIA FERNANDES DA SILVA e Tribunal de Justica do Estado de Sao Paulo, protocolado em 13/10/2020 às 21:59 , sob o número WJM32041608380 3 .
Para conferir o original, acesse o site https://esaj.tjsp.jus.br/pastadigital/pg/abrirConferenciaDocumento.do, informe o processo 1070860-05.2020.8.26.0100 e código 9E138F7.

Código do Ativo	Descrição do Ativo	Valor reposição	Valor mercado	Depreciação	Book	Categoria
634247	CAMERA	75,00	60,00	20,0%	RN VAREJO	EQUIPAMENTOS DE INFORMATICA
634248	CAMERA	75,00	60,00	20,0%	RN VAREJO	EQUIPAMENTOS DE INFORMATICA
634249	CAMERA	75,00	60,00	20,0%	RN VAREJO	EQUIPAMENTOS DE INFORMATICA
634250	CAMERA	75,00	60,00	20,0%	RN VAREJO	EQUIPAMENTOS DE INFORMATICA
634251	CAMERA	75,00	60,00	20,0%	RN VAREJO	EQUIPAMENTOS DE INFORMATICA
634252	CAMERA	75,00	60,00	20,0%	RN VAREJO	EQUIPAMENTOS DE INFORMATICA
634253	CAMERA	75,00	60,00	20,0%	RN VAREJO	EQUIPAMENTOS DE INFORMATICA
634254	CAMERA	75,00	60,00	20,0%	RN VAREJO	EQUIPAMENTOS DE INFORMATICA
634255	CAMERA	75,00	60,00	20,0%	RN VAREJO	EQUIPAMENTOS DE INFORMATICA
634256	CAMERA	75,00	60,00	20,0%	RN VAREJO	EQUIPAMENTOS DE INFORMATICA
634257	CAMERA	75,00	60,00	20,0%	RN VAREJO	EQUIPAMENTOS DE INFORMATICA
634258	CAMERA	75,00	60,00	20,0%	RN VAREJO	EQUIPAMENTOS DE INFORMATICA
634259	CAMERA	75,00	60,00	20,0%	RN VAREJO	EQUIPAMENTOS DE INFORMATICA
634260	CAMERA	75,00	60,00	20,0%	RN VAREJO	EQUIPAMENTOS DE INFORMATICA
634261	CAMERA	75,00	60,00	20,0%	RN VAREJO	EQUIPAMENTOS DE INFORMATICA
634262	CAMERA	75,00	60,00	20,0%	RN VAREJO	EQUIPAMENTOS DE INFORMATICA
634263	CAMERA	75,00	60,00	20,0%	RN VAREJO	EQUIPAMENTOS DE INFORMATICA
634264	CAMERA	75,00	60,00	20,0%	RN VAREJO	EQUIPAMENTOS DE INFORMATICA
634275	CAMERA	75,00	60,00	20,0%	RN VAREJO	EQUIPAMENTOS DE INFORMATICA
634276	CAMERA	75,00	60,00	20,0%	RN VAREJO	EQUIPAMENTOS DE INFORMATICA
634282	CAMERA	75,00	60,00	20,0%	RN VAREJO	EQUIPAMENTOS DE INFORMATICA
634283	CAMERA	75,00	60,00	20,0%	RN VAREJO	EQUIPAMENTOS DE INFORMATICA
634284	CAMERA	75,00	60,00	20,0%	RN VAREJO	EQUIPAMENTOS DE INFORMATICA
634285	CAMERA	75,00	60,00	20,0%	RN VAREJO	EQUIPAMENTOS DE INFORMATICA
634286	CAMERA	75,00	60,00	20,0%	RN VAREJO	EQUIPAMENTOS DE INFORMATICA
634287	CAMERA	75,00	60,00	20,0%	RN VAREJO	EQUIPAMENTOS DE INFORMATICA
634288	CAMERA	75,00	60,00	20,0%	RN VAREJO	EQUIPAMENTOS DE INFORMATICA
634289	CAMERA	75,00	60,00	20,0%	RN VAREJO	EQUIPAMENTOS DE INFORMATICA
634290	CAMERA	75,00	60,00	20,0%	RN VAREJO	EQUIPAMENTOS DE INFORMATICA
634291	CAMERA	75,00	60,00	20,0%	RN VAREJO	EQUIPAMENTOS DE INFORMATICA
634292	CAMERA	75,00	60,00	20,0%	RN VAREJO	EQUIPAMENTOS DE INFORMATICA
634293	CAMERA	75,00	60,00	20,0%	RN VAREJO	EQUIPAMENTOS DE INFORMATICA
634294	CAMERA	75,00	60,00	20,0%	RN VAREJO	EQUIPAMENTOS DE INFORMATICA
634295	CAMERA	75,00	60,00	20,0%	RN VAREJO	EQUIPAMENTOS DE INFORMATICA
634296	CAMERA	75,00	60,00	20,0%	RN VAREJO	EQUIPAMENTOS DE INFORMATICA
634297	CAMERA	75,00	60,00	20,0%	RN VAREJO	EQUIPAMENTOS DE INFORMATICA
634298	CAMERA	75,00	60,00	20,0%	RN VAREJO	EQUIPAMENTOS DE INFORMATICA
634299	CAMERA	75,00	60,00	20,0%	RN VAREJO	EQUIPAMENTOS DE INFORMATICA
634300	CAMERA	75,00	60,00	20,0%	RN VAREJO	EQUIPAMENTOS DE INFORMATICA
634301	CAMERA	75,00	60,00	20,0%	RN VAREJO	EQUIPAMENTOS DE INFORMATICA
634302	CAMERA	75,00	60,00	20,0%	RN VAREJO	EQUIPAMENTOS DE INFORMATICA
634303	CAMERA	75,00	60,00	20,0%	RN VAREJO	EQUIPAMENTOS DE INFORMATICA
634304	CAMERA	75,00	60,00	20,0%	RN VAREJO	EQUIPAMENTOS DE INFORMATICA
634305	CAMERA	75,00	60,00	20,0%	RN VAREJO	EQUIPAMENTOS DE INFORMATICA
634306	CAMERA	75,00	60,00	20,0%	RN VAREJO	EQUIPAMENTOS DE INFORMATICA
634307	CAMERA	75,00	60,00	20,0%	RN VAREJO	EQUIPAMENTOS DE INFORMATICA
634308	CAMERA	75,00	60,00	20,0%	RN VAREJO	EQUIPAMENTOS DE INFORMATICA
634309	CAMERA	75,00	60,00	20,0%	RN VAREJO	EQUIPAMENTOS DE INFORMATICA
634310	CAMERA	75,00	60,00	20,0%	RN VAREJO	EQUIPAMENTOS DE INFORMATICA
634311	CAMERA	75,00	60,00	20,0%	RN VAREJO	EQUIPAMENTOS DE INFORMATICA
634312	CAMERA	75,00	60,00	20,0%	RN VAREJO	EQUIPAMENTOS DE INFORMATICA
634313	CAMERA	75,00	60,00	20,0%	RN VAREJO	EQUIPAMENTOS DE INFORMATICA
634314	CAMERA	75,00	60,00	20,0%	RN VAREJO	EQUIPAMENTOS DE INFORMATICA
634315	CAMERA	75,00	60,00	20,0%	RN VAREJO	EQUIPAMENTOS DE INFORMATICA
634316	CAMERA	75,00	60,00	20,0%	RN VAREJO	EQUIPAMENTOS DE INFORMATICA
634317	CAMERA	75,00	60,00	20,0%	RN VAREJO	EQUIPAMENTOS DE INFORMATICA
634318	CAMERA	75,00	60,00	20,0%	RN VAREJO	EQUIPAMENTOS DE INFORMATICA
634319	CAMERA	75,00	60,00	20,0%	RN VAREJO	EQUIPAMENTOS DE INFORMATICA
634320	CAMERA	75,00	60,00	20,0%	RN VAREJO	EQUIPAMENTOS DE INFORMATICA
634321	CAMERA	75,00	60,00	20,0%	RN VAREJO	EQUIPAMENTOS DE INFORMATICA
634322	CAMERA	75,00	60,00	20,0%	RN VAREJO	EQUIPAMENTOS DE INFORMATICA
634323	CAMERA	75,00	60,00	20,0%	RN VAREJO	EQUIPAMENTOS DE INFORMATICA

Este documento é cópia do original, assinado digitalmente por PATRICIA FERNANDES DA SILVA e Tribunal de Justica do Estado de Sao Paulo, protocolado em 13/10/2020 às 21:59 , sob o número WJM32041608380 3 .
Para conferir o original, acesse o site https://esaj.tjsp.jus.br/pastadigital/pg/abrirConferenciaDocumento.do, informe o processo 1070860-05.2020.8.26.0100 e código 9E138F7.

Código do Ativo	Descrição do Ativo	Valor reposição	Valor mercado	Depreciação	Book	Categoria
634324	CAMERA	75,00	60,00	20,0%	RN VAREJO	EQUIPAMENTOS DE INFORMATICA
634325	CAMERA	75,00	60,00	20,0%	RN VAREJO	EQUIPAMENTOS DE INFORMATICA
634326	CAMERA	75,00	60,00	20,0%	RN VAREJO	EQUIPAMENTOS DE INFORMATICA
634327	CAMERA	75,00	60,00	20,0%	RN VAREJO	EQUIPAMENTOS DE INFORMATICA
634328	CAMERA	75,00	60,00	20,0%	RN VAREJO	EQUIPAMENTOS DE INFORMATICA
634329	CAMERA	75,00	60,00	20,0%	RN VAREJO	EQUIPAMENTOS DE INFORMATICA
634330	CAMERA	75,00	60,00	20,0%	RN VAREJO	EQUIPAMENTOS DE INFORMATICA
634331	CAMERA	75,00	60,00	20,0%	RN VAREJO	EQUIPAMENTOS DE INFORMATICA
634332	CAMERA	75,00	60,00	20,0%	RN VAREJO	EQUIPAMENTOS DE INFORMATICA
659199	CAMERA	75,00	60,00	20,0%	RN VAREJO	EQUIPAMENTOS DE INFORMATICA
659200	CAMERA	75,00	60,00	20,0%	RN VAREJO	EQUIPAMENTOS DE INFORMATICA
659201	CAMERA	75,00	60,00	20,0%	RN VAREJO	EQUIPAMENTOS DE INFORMATICA
659202	CAMERA	75,00	60,00	20,0%	RN VAREJO	EQUIPAMENTOS DE INFORMATICA
659203	CAMERA	75,00	60,00	20,0%	RN VAREJO	EQUIPAMENTOS DE INFORMATICA
659204	CAMERA	75,00	60,00	20,0%	RN VAREJO	EQUIPAMENTOS DE INFORMATICA
659205	CAMERA	75,00	60,00	20,0%	RN VAREJO	EQUIPAMENTOS DE INFORMATICA
659206	CAMERA	75,00	60,00	20,0%	RN VAREJO	EQUIPAMENTOS DE INFORMATICA
659207	CAMERA	75,00	60,00	20,0%	RN VAREJO	EQUIPAMENTOS DE INFORMATICA
339866	CAMERA DE 30MTS	139,00	111,20	20,0%	RN VAREJO	MAQUINAS E EQUIPAMENTOS
339867	CAMERA DE 30MTS	139,00	111,20	20,0%	RN VAREJO	MAQUINAS E EQUIPAMENTOS
327368_MV	CAMERA DE SEGURANCA	139,00	111,20	20,0%	RN VAREJO	MAQUINAS E EQUIPAMENTOS
327369_MV	CAMERA DE SEGURANCA	139,00	111,20	20,0%	RN VAREJO	MAQUINAS E EQUIPAMENTOS
337730_MV	CAMERA DE SEGURANCA	139,00	111,20	20,0%	RN VAREJO	MAQUINAS E EQUIPAMENTOS
337731_MV	CAMERA DE SEGURANCA	139,00	111,20	20,0%	RN VAREJO	MAQUINAS E EQUIPAMENTOS
343642_MV	CAMERA DE SEGURANCA	139,00	111,20	20,0%	RN VAREJO	MAQUINAS E EQUIPAMENTOS
318320	CAMERA DE SEGURANCA	139,00	111,20	20,0%	RN VAREJO	MAQUINAS E EQUIPAMENTOS
318321	CAMERA DE SEGURANCA	139,00	111,20	20,0%	RN VAREJO	MAQUINAS E EQUIPAMENTOS
318322	CAMERA DE SEGURANCA	139,00	111,20	20,0%	RN VAREJO	MAQUINAS E EQUIPAMENTOS
318323	CAMERA DE SEGURANCA	139,00	111,20	20,0%	RN VAREJO	MAQUINAS E EQUIPAMENTOS
318324	CAMERA DE SEGURANCA	139,00	111,20	20,0%	RN VAREJO	MAQUINAS E EQUIPAMENTOS
318325	CAMERA DE SEGURANCA	139,00	111,20	20,0%	RN VAREJO	MAQUINAS E EQUIPAMENTOS
318326	CAMERA DE SEGURANCA	139,00	111,20	20,0%	RN VAREJO	MAQUINAS E EQUIPAMENTOS
318327	CAMERA DE SEGURANCA	139,00	111,20	20,0%	RN VAREJO	MAQUINAS E EQUIPAMENTOS
315383	CAMERA DE SEGURANCA	139,00	111,20	20,0%	RN VAREJO	MAQUINAS E EQUIPAMENTOS
315384	CAMERA DE SEGURANCA	139,00	111,20	20,0%	RN VAREJO	MAQUINAS E EQUIPAMENTOS
315385	CAMERA DE SEGURANCA	139,00	111,20	20,0%	RN VAREJO	MAQUINAS E EQUIPAMENTOS
315386	CAMERA DE SEGURANCA	139,00	111,20	20,0%	RN VAREJO	MAQUINAS E EQUIPAMENTOS
315387	CAMERA DE SEGURANCA	139,00	111,20	20,0%	RN VAREJO	MAQUINAS E EQUIPAMENTOS
315388	CAMERA DE SEGURANCA	139,00	111,20	20,0%	RN VAREJO	MAQUINAS E EQUIPAMENTOS
315389	CAMERA DE SEGURANCA	139,00	111,20	20,0%	RN VAREJO	MAQUINAS E EQUIPAMENTOS
315890	CAMERA DE SEGURANCA	139,00	111,20	20,0%	RN VAREJO	MAQUINAS E EQUIPAMENTOS
315891	CAMERA DE SEGURANCA	139,00	111,20	20,0%	RN VAREJO	MAQUINAS E EQUIPAMENTOS
315892	CAMERA DE SEGURANCA	139,00	111,20	20,0%	RN VAREJO	MAQUINAS E EQUIPAMENTOS
315893	CAMERA DE SEGURANCA	139,00	111,20	20,0%	RN VAREJO	MAQUINAS E EQUIPAMENTOS
315894	CAMERA DE SEGURANCA	139,00	111,20	20,0%	RN VAREJO	MAQUINAS E EQUIPAMENTOS
315895	CAMERA DE SEGURANCA	139,00	111,20	20,0%	RN VAREJO	MAQUINAS E EQUIPAMENTOS
315896	CAMERA DE SEGURANCA	139,00	111,20	20,0%	RN VAREJO	MAQUINAS E EQUIPAMENTOS
315897	CAMERA DE SEGURANCA	139,00	111,20	20,0%	RN VAREJO	MAQUINAS E EQUIPAMENTOS
315898	CAMERA DE SEGURANCA	139,00	111,20	20,0%	RN VAREJO	MAQUINAS E EQUIPAMENTOS
315899	CAMERA DE SEGURANCA	139,00	111,20	20,0%	RN VAREJO	MAQUINAS E EQUIPAMENTOS
315900	CAMERA DE SEGURANCA	139,00	111,20	20,0%	RN VAREJO	MAQUINAS E EQUIPAMENTOS
315901	CAMERA DE SEGURANCA	139,00	111,20	20,0%	RN VAREJO	MAQUINAS E EQUIPAMENTOS
315902	CAMERA DE SEGURANCA	139,00	111,20	20,0%	RN VAREJO	MAQUINAS E EQUIPAMENTOS
315903	CAMERA DE SEGURANCA	139,00	111,20	20,0%	RN VAREJO	MAQUINAS E EQUIPAMENTOS
315904	CAMERA DE SEGURANCA	139,00	111,20	20,0%	RN VAREJO	MAQUINAS E EQUIPAMENTOS
315905	CAMERA DE SEGURANCA	139,00	111,20	20,0%	RN VAREJO	MAQUINAS E EQUIPAMENTOS
315906	CAMERA DE SEGURANCA	139,00	111,20	20,0%	RN VAREJO	MAQUINAS E EQUIPAMENTOS
315907	CAMERA DE SEGURANCA	139,00	111,20	20,0%	RN VAREJO	MAQUINAS E EQUIPAMENTOS
315908	CAMERA DE SEGURANCA	139,00	111,20	20,0%	RN VAREJO	MAQUINAS E EQUIPAMENTOS
315909	CAMERA DE SEGURANCA	139,00	111,20	20,0%	RN VAREJO	MAQUINAS E EQUIPAMENTOS
315910	CAMERA DE SEGURANCA	139,00	111,20	20,0%	RN VAREJO	MAQUINAS E EQUIPAMENTOS
315911	CAMERA DE SEGURANCA	139,00	111,20	20,0%	RN VAREJO	MAQUINAS E EQUIPAMENTOS

Este documento é cópia do original, assinado digitalmente por PATRICIA FERNANDES DA SILVA e Tribunal de Justica do Estado de Sao Paulo, protocolado em 13/10/2020 às 21:59 , sob o número WJM32041608380 3 .
Para conferir o original, acesse o site https://esaj.tjsp.jus.br/pastadigital/pg/abrirConferenciaDocumento.do, informe o processo 1070860-05.2020.8.26.0100 e código 9E138F7.

Código do Ativo	Descrição do Ativo	Valor reposição	Valor mercado	Depreciação	Book	Categoria
315912	CAMERA DE SEGURANCA	139,00	111,20	20,0%	RN VAREJO	MAQUINAS E EQUIPAMENTOS
315913	CAMERA DE SEGURANCA	139,00	111,20	20,0%	RN VAREJO	MAQUINAS E EQUIPAMENTOS
315914	CAMERA DE SEGURANCA	139,00	111,20	20,0%	RN VAREJO	MAQUINAS E EQUIPAMENTOS
315915	CAMERA DE SEGURANCA	139,00	111,20	20,0%	RN VAREJO	MAQUINAS E EQUIPAMENTOS
315916	CAMERA DE SEGURANCA	139,00	111,20	20,0%	RN VAREJO	MAQUINAS E EQUIPAMENTOS
315917	CAMERA DE SEGURANCA	139,00	111,20	20,0%	RN VAREJO	MAQUINAS E EQUIPAMENTOS
315918	CAMERA DE SEGURANCA	139,00	111,20	20,0%	RN VAREJO	MAQUINAS E EQUIPAMENTOS
315919	CAMERA DE SEGURANCA	139,00	111,20	20,0%	RN VAREJO	MAQUINAS E EQUIPAMENTOS
315920	CAMERA DE SEGURANCA	139,00	111,20	20,0%	RN VAREJO	MAQUINAS E EQUIPAMENTOS
315921	CAMERA DE SEGURANCA	139,00	111,20	20,0%	RN VAREJO	MAQUINAS E EQUIPAMENTOS
315922	CAMERA DE SEGURANCA	139,00	111,20	20,0%	RN VAREJO	MAQUINAS E EQUIPAMENTOS
315923	CAMERA DE SEGURANCA	139,00	111,20	20,0%	RN VAREJO	MAQUINAS E EQUIPAMENTOS
315924	CAMERA DE SEGURANCA	139,00	111,20	20,0%	RN VAREJO	MAQUINAS E EQUIPAMENTOS
315925	CAMERA DE SEGURANCA	139,00	111,20	20,0%	RN VAREJO	MAQUINAS E EQUIPAMENTOS
315926	CAMERA DE SEGURANCA	139,00	111,20	20,0%	RN VAREJO	MAQUINAS E EQUIPAMENTOS
315927	CAMERA DE SEGURANCA	139,00	111,20	20,0%	RN VAREJO	MAQUINAS E EQUIPAMENTOS
315928	CAMERA DE SEGURANCA	139,00	111,20	20,0%	RN VAREJO	MAQUINAS E EQUIPAMENTOS
315929	CAMERA DE SEGURANCA	139,00	111,20	20,0%	RN VAREJO	MAQUINAS E EQUIPAMENTOS
315930	CAMERA DE SEGURANCA	139,00	111,20	20,0%	RN VAREJO	MAQUINAS E EQUIPAMENTOS
323055_MV	CAMERA DE SEGURANCA	139,00	111,20	20,0%	RN VAREJO	MAQUINAS E EQUIPAMENTOS
323056_MV	CAMERA DE SEGURANCA	139,00	111,20	20,0%	RN VAREJO	MAQUINAS E EQUIPAMENTOS
323093_MV	CAMERA DE SEGURANCA	139,00	111,20	20,0%	RN VAREJO	MAQUINAS E EQUIPAMENTOS
326489_MV	CAMERA DE SEGURANCA	139,00	111,20	20,0%	RN VAREJO	MAQUINAS E EQUIPAMENTOS
326490_MV	CAMERA DE SEGURANCA	139,00	111,20	20,0%	RN VAREJO	MAQUINAS E EQUIPAMENTOS
323068_MV	CAMERA DE SEGURANCA	139,00	111,20	20,0%	RN VAREJO	MAQUINAS E EQUIPAMENTOS
342439_MV	CAMERA DE SEGURANCA	139,00	111,20	20,0%	RN VAREJO	MAQUINAS E EQUIPAMENTOS
342440_MV	CAMERA DE SEGURANCA	139,00	111,20	20,0%	RN VAREJO	MAQUINAS E EQUIPAMENTOS
342441_MV	CAMERA DE SEGURANCA	139,00	111,20	20,0%	RN VAREJO	MAQUINAS E EQUIPAMENTOS
342442_MV	CAMERA DE SEGURANCA	139,00	111,20	20,0%	RN VAREJO	MAQUINAS E EQUIPAMENTOS
661743	CAMERA DE SEGURANCA	139,00	111,20	20,0%	RN VAREJO	EQUIPAMENTOS DE INFORMATICA
661744	CAMERA DE SEGURANCA	139,00	111,20	20,0%	RN VAREJO	EQUIPAMENTOS DE INFORMATICA
661745	CAMERA DE SEGURANCA	139,00	111,20	20,0%	RN VAREJO	EQUIPAMENTOS DE INFORMATICA
661746	CAMERA DE SEGURANCA	139,00	111,20	20,0%	RN VAREJO	EQUIPAMENTOS DE INFORMATICA
661747	CAMERA DE SEGURANCA	139,00	111,20	20,0%	RN VAREJO	EQUIPAMENTOS DE INFORMATICA
661748	CAMERA DE SEGURANCA	139,00	111,20	20,0%	RN VAREJO	EQUIPAMENTOS DE INFORMATICA
661749	CAMERA DE SEGURANCA	139,00	111,20	20,0%	RN VAREJO	EQUIPAMENTOS DE INFORMATICA
661750	CAMERA DE SEGURANCA	139,00	111,20	20,0%	RN VAREJO	EQUIPAMENTOS DE INFORMATICA
661751	CAMERA DE SEGURANCA	139,00	111,20	20,0%	RN VAREJO	EQUIPAMENTOS DE INFORMATICA
661752	CAMERA DE SEGURANCA	139,00	111,20	20,0%	RN VAREJO	EQUIPAMENTOS DE INFORMATICA
661753	CAMERA DE SEGURANCA	139,00	111,20	20,0%	RN VAREJO	EQUIPAMENTOS DE INFORMATICA
661754	CAMERA DE SEGURANCA	139,00	111,20	20,0%	RN VAREJO	EQUIPAMENTOS DE INFORMATICA
661755	CAMERA DE SEGURANCA	139,00	111,20	20,0%	RN VAREJO	EQUIPAMENTOS DE INFORMATICA
661756	CAMERA DE SEGURANCA	139,00	111,20	20,0%	RN VAREJO	EQUIPAMENTOS DE INFORMATICA
661757	CAMERA DE SEGURANCA	139,00	111,20	20,0%	RN VAREJO	EQUIPAMENTOS DE INFORMATICA
661758	CAMERA DE SEGURANCA	139,00	111,20	20,0%	RN VAREJO	EQUIPAMENTOS DE INFORMATICA
661759	CAMERA DE SEGURANCA	139,00	111,20	20,0%	RN VAREJO	EQUIPAMENTOS DE INFORMATICA
661760	CAMERA DE SEGURANCA	139,00	111,20	20,0%	RN VAREJO	EQUIPAMENTOS DE INFORMATICA
661761	CAMERA DE SEGURANCA	139,00	111,20	20,0%	RN VAREJO	EQUIPAMENTOS DE INFORMATICA
661762	CAMERA DE SEGURANCA	139,00	111,20	20,0%	RN VAREJO	EQUIPAMENTOS DE INFORMATICA
661763	CAMERA DE SEGURANCA	139,00	111,20	20,0%	RN VAREJO	EQUIPAMENTOS DE INFORMATICA
661764	CAMERA DE SEGURANCA	139,00	111,20	20,0%	RN VAREJO	EQUIPAMENTOS DE INFORMATICA
661765	CAMERA DE SEGURANCA	139,00	111,20	20,0%	RN VAREJO	EQUIPAMENTOS DE INFORMATICA
661766	CAMERA DE SEGURANCA	139,00	111,20	20,0%	RN VAREJO	EQUIPAMENTOS DE INFORMATICA
661767	CAMERA DE SEGURANCA	139,00	111,20	20,0%	RN VAREJO	EQUIPAMENTOS DE INFORMATICA
661768	CAMERA DE SEGURANCA	139,00	111,20	20,0%	RN VAREJO	EQUIPAMENTOS DE INFORMATICA
661769	CAMERA DE SEGURANCA	139,00	111,20	20,0%	RN VAREJO	EQUIPAMENTOS DE INFORMATICA
661770	CAMERA DE SEGURANCA	139,00	111,20	20,0%	RN VAREJO	EQUIPAMENTOS DE INFORMATICA
661771	CAMERA DE SEGURANCA	139,00	111,20	20,0%	RN VAREJO	EQUIPAMENTOS DE INFORMATICA
661772	CAMERA DE SEGURANCA	139,00	111,20	20,0%	RN VAREJO	EQUIPAMENTOS DE INFORMATICA
661773	CAMERA DE SEGURANCA	139,00	111,20	20,0%	RN VAREJO	EQUIPAMENTOS DE INFORMATICA
661774	CAMERA DE SEGURANCA	139,00	111,20	20,0%	RN VAREJO	EQUIPAMENTOS DE INFORMATICA
661775	CAMERA DE SEGURANCA	139,00	111,20	20,0%	RN VAREJO	EQUIPAMENTOS DE INFORMATICA

Este documento é cópia do original, assinado digitalmente por PATRICIA FERNANDES DA SILVA e Tribunal de Justica do Estado de Sao Paulo, protocolado em 13/10/2020 às 21:59 , sob o número WJM32041608380 3 .
Para conferir o original, acesse o site https://esaj.tjsp.jus.br/pastadigital/pg/abrirConferenciaDocumento.do, informe o processo 1070860-05.2020.8.26.0100 e código 9E138F7.

Código do Ativo	Descrição do Ativo	Valor reposição	Valor mercado	Depreciação	Book	Categoria
661776	CAMERA DE SEGURANCA	139,00	111,20	20,0%	RN VAREJO	EQUIPAMENTOS DE INFORMATICA
661777	CAMERA DE SEGURANCA	139,00	111,20	20,0%	RN VAREJO	EQUIPAMENTOS DE INFORMATICA
661778	CAMERA DE SEGURANCA	139,00	111,20	20,0%	RN VAREJO	EQUIPAMENTOS DE INFORMATICA
661779	CAMERA DE SEGURANCA	139,00	111,20	20,0%	RN VAREJO	EQUIPAMENTOS DE INFORMATICA
661780	CAMERA DE SEGURANCA	139,00	111,20	20,0%	RN VAREJO	EQUIPAMENTOS DE INFORMATICA
661781	CAMERA DE SEGURANCA	139,00	111,20	20,0%	RN VAREJO	EQUIPAMENTOS DE INFORMATICA
661782	CAMERA DE SEGURANCA	139,00	111,20	20,0%	RN VAREJO	EQUIPAMENTOS DE INFORMATICA
157810_MV	CAMERA DIGITAL	80,00	64,00	20,0%	RN VAREJO	MAQUINAS E EQUIPAMENTOS
157811_MV	CAMERA DIGITAL	80,00	64,00	20,0%	RN VAREJO	MAQUINAS E EQUIPAMENTOS
157812_MV	CAMERA DIGITAL	80,00	64,00	20,0%	RN VAREJO	MAQUINAS E EQUIPAMENTOS
157813_MV	CAMERA DIGITAL	80,00	64,00	20,0%	RN VAREJO	MAQUINAS E EQUIPAMENTOS
158054_MV	CAMERA DIGITAL	80,00	64,00	20,0%	RN VAREJO	MAQUINAS E EQUIPAMENTOS
158055_MV	CAMERA DIGITAL	80,00	64,00	20,0%	RN VAREJO	MAQUINAS E EQUIPAMENTOS
667411	CAMERA DIGITAL	80,00	64,00	20,0%	RN VAREJO	EQUIPAMENTOS DE INFORMATICA
667412	CAMERA DIGITAL	80,00	64,00	20,0%	RN VAREJO	EQUIPAMENTOS DE INFORMATICA
667413	CAMERA DIGITAL	80,00	64,00	20,0%	RN VAREJO	EQUIPAMENTOS DE INFORMATICA
667414	CAMERA DIGITAL	80,00	64,00	20,0%	RN VAREJO	EQUIPAMENTOS DE INFORMATICA
667415	CAMERA DIGITAL	80,00	64,00	20,0%	RN VAREJO	EQUIPAMENTOS DE INFORMATICA
667416	CAMERA DIGITAL	80,00	64,00	20,0%	RN VAREJO	EQUIPAMENTOS DE INFORMATICA
667417	CAMERA DIGITAL	80,00	64,00	20,0%	RN VAREJO	EQUIPAMENTOS DE INFORMATICA
668030	CAMERA DIGITAL	80,00	64,00	20,0%	RN VAREJO	EQUIPAMENTOS DE INFORMATICA
668031	CAMERA DIGITAL	80,00	64,00	20,0%	RN VAREJO	EQUIPAMENTOS DE INFORMATICA
668032	CAMERA DIGITAL	80,00	64,00	20,0%	RN VAREJO	EQUIPAMENTOS DE INFORMATICA
668033	CAMERA DIGITAL	80,00	64,00	20,0%	RN VAREJO	EQUIPAMENTOS DE INFORMATICA
668034	CAMERA DIGITAL	80,00	64,00	20,0%	RN VAREJO	EQUIPAMENTOS DE INFORMATICA
668035	CAMERA DIGITAL	80,00	64,00	20,0%	RN VAREJO	EQUIPAMENTOS DE INFORMATICA
668036	CAMERA DIGITAL	80,00	64,00	20,0%	RN VAREJO	EQUIPAMENTOS DE INFORMATICA
668037	CAMERA DIGITAL	80,00	64,00	20,0%	RN VAREJO	EQUIPAMENTOS DE INFORMATICA
668038	CAMERA DIGITAL	80,00	64,00	20,0%	RN VAREJO	EQUIPAMENTOS DE INFORMATICA
668039	CAMERA DIGITAL	80,00	64,00	20,0%	RN VAREJO	EQUIPAMENTOS DE INFORMATICA
668040	CAMERA DIGITAL	80,00	64,00	20,0%	RN VAREJO	EQUIPAMENTOS DE INFORMATICA
668041	CAMERA DIGITAL	80,00	64,00	20,0%	RN VAREJO	EQUIPAMENTOS DE INFORMATICA
668042	CAMERA DIGITAL	80,00	64,00	20,0%	RN VAREJO	EQUIPAMENTOS DE INFORMATICA
668043	CAMERA DIGITAL	80,00	64,00	20,0%	RN VAREJO	EQUIPAMENTOS DE INFORMATICA
668044	CAMERA DIGITAL	80,00	64,00	20,0%	RN VAREJO	EQUIPAMENTOS DE INFORMATICA
668045	CAMERA DIGITAL	80,00	64,00	20,0%	RN VAREJO	EQUIPAMENTOS DE INFORMATICA
668046	CAMERA DIGITAL	80,00	64,00	20,0%	RN VAREJO	EQUIPAMENTOS DE INFORMATICA
668047	CAMERA DIGITAL	80,00	64,00	20,0%	RN VAREJO	EQUIPAMENTOS DE INFORMATICA
668048	CAMERA DIGITAL	80,00	64,00	20,0%	RN VAREJO	EQUIPAMENTOS DE INFORMATICA
668049	CAMERA DIGITAL	80,00	64,00	20,0%	RN VAREJO	EQUIPAMENTOS DE INFORMATICA
668050	CAMERA DIGITAL	80,00	64,00	20,0%	RN VAREJO	EQUIPAMENTOS DE INFORMATICA
668051	CAMERA DIGITAL	80,00	64,00	20,0%	RN VAREJO	EQUIPAMENTOS DE INFORMATICA
668052	CAMERA DIGITAL	80,00	64,00	20,0%	RN VAREJO	EQUIPAMENTOS DE INFORMATICA
668053	CAMERA DIGITAL	80,00	64,00	20,0%	RN VAREJO	EQUIPAMENTOS DE INFORMATICA
668054	CAMERA DIGITAL	80,00	64,00	20,0%	RN VAREJO	EQUIPAMENTOS DE INFORMATICA
668055	CAMERA DIGITAL	80,00	64,00	20,0%	RN VAREJO	EQUIPAMENTOS DE INFORMATICA
668056	CAMERA DIGITAL	80,00	64,00	20,0%	RN VAREJO	EQUIPAMENTOS DE INFORMATICA
668057	CAMERA DIGITAL	80,00	64,00	20,0%	RN VAREJO	EQUIPAMENTOS DE INFORMATICA
668058	CAMERA DIGITAL	80,00	64,00	20,0%	RN VAREJO	EQUIPAMENTOS DE INFORMATICA
668059	CAMERA DIGITAL	80,00	64,00	20,0%	RN VAREJO	EQUIPAMENTOS DE INFORMATICA
668060	CAMERA DIGITAL	80,00	64,00	20,0%	RN VAREJO	EQUIPAMENTOS DE INFORMATICA
667532	CAMERA DIGITAL - WEB CAM	80,00	64,00	20,0%	RN VAREJO	EQUIPAMENTOS DE INFORMATICA
667533	CAMERA DIGITAL - WEB CAM	80,00	64,00	20,0%	RN VAREJO	EQUIPAMENTOS DE INFORMATICA
667534	CAMERA DIGITAL - WEB CAM	80,00	64,00	20,0%	RN VAREJO	EQUIPAMENTOS DE INFORMATICA
667535	CAMERA DIGITAL - WEB CAM	80,00	64,00	20,0%	RN VAREJO	EQUIPAMENTOS DE INFORMATICA
667536	CAMERA DIGITAL - WEB CAM	80,00	64,00	20,0%	RN VAREJO	EQUIPAMENTOS DE INFORMATICA
667537	CAMERA DIGITAL - WEB CAM	80,00	64,00	20,0%	RN VAREJO	EQUIPAMENTOS DE INFORMATICA
667538	CAMERA DIGITAL - WEB CAM	80,00	64,00	20,0%	RN VAREJO	EQUIPAMENTOS DE INFORMATICA
667539	CAMERA DIGITAL - WEB CAM	80,00	64,00	20,0%	RN VAREJO	EQUIPAMENTOS DE INFORMATICA
667540	CAMERA DIGITAL - WEB CAM	80,00	64,00	20,0%	RN VAREJO	EQUIPAMENTOS DE INFORMATICA
667541	CAMERA DIGITAL - WEB CAM	80,00	64,00	20,0%	RN VAREJO	EQUIPAMENTOS DE INFORMATICA
667542	CAMERA DIGITAL - WEB CAM	80,00	64,00	20,0%	RN VAREJO	EQUIPAMENTOS DE INFORMATICA

Este documento é cópia do original, assinado digitalmente por PATRICIA FERNANDES DA SILVA e Tribunal de Justica do Estado de Sao Paulo, protocolado em 13/10/2020 às 21:59 , sob o número WJM32041608380 3 .
Para conferir o original, acesse o site https://esaj.tjsp.jus.br/pastadigital/pg/abrirConferenciaDocumento.do, informe o processo 1070860-05.2020.8.26.0100 e código 9E138F7.

Código do Ativo	Descrição do Ativo	Valor reposição	Valor mercado	Depreciação	Book	Categoria
667543	CAMERA DIGITAL - WEB CAM	80,00	64,00	20,0%	RN VAREJO	EQUIPAMENTOS DE INFORMATICA
173737	CAMERA DIGITAL COLOR IFRA RED +ACESS	80,00	64,00	20,0%	RN VAREJO	MAQUINAS E EQUIPAMENTOS
173738	CAMERA DIGITAL COLOR IFRA RED +ACESS	80,00	64,00	20,0%	RN VAREJO	MAQUINAS E EQUIPAMENTOS
173739	CAMERA DIGITAL COLOR IFRA RED +ACESS	80,00	64,00	20,0%	RN VAREJO	MAQUINAS E EQUIPAMENTOS
173740	CAMERA DIGITAL COLOR IFRA RED +ACESS	80,00	64,00	20,0%	RN VAREJO	MAQUINAS E EQUIPAMENTOS
339860	CAMERA DOME	99,00	79,20	20,0%	RN VAREJO	MAQUINAS E EQUIPAMENTOS
339861	CAMERA DOME	99,00	79,20	20,0%	RN VAREJO	MAQUINAS E EQUIPAMENTOS
339862	CAMERA DOME	99,00	79,20	20,0%	RN VAREJO	MAQUINAS E EQUIPAMENTOS
339863	CAMERA DOME	99,00	79,20	20,0%	RN VAREJO	MAQUINAS E EQUIPAMENTOS
339864	CAMERA DOME	99,00	79,20	20,0%	RN VAREJO	MAQUINAS E EQUIPAMENTOS
339865	CAMERA DOME	99,00	79,20	20,0%	RN VAREJO	MAQUINAS E EQUIPAMENTOS
308667_MV	CAMERA IFRA/ CONVERSOR + ADAPTADOR FONTE DE ALIMENTAÇÃO	1.300,00	1.040,00	20,0%	RN VAREJO	MAQUINAS E EQUIPAMENTOS
310532_MV	CAMERA INFRA RED BULLET 15 MTS (AA0657 MARAGOGIPE)	600,00	480,00	20,0%	RN VAREJO	MAQUINAS E EQUIPAMENTOS
636368	CARREGADOR DE BATERIA	1.200,00	960,00	20,0%	RN VAREJO	MAQUINAS E EQUIPAMENTOS
180812	CARREGADOR DE BATERIA	1.200,00	960,00	20,0%	RN VAREJO	MAQUINAS E EQUIPAMENTOS
ELETRO_352	CARREGADOR DE BATERIA 48V 100A	2.690,00	1.883,00	30,0%	RN VAREJO	MAQUINAS E EQUIPAMENTOS
ELETRO_317	CARREGADOR DE BATERIA 48V 100A	2.690,00	2.152,00	20,0%	RN VAREJO	MAQUINAS E EQUIPAMENTOS
ELETRO_318	CARREGADOR DE BATERIA 48V 100A	2.690,00	2.152,00	20,0%	RN VAREJO	MAQUINAS E EQUIPAMENTOS
105796RED	CARREGADOR DE BATERIA DE 120A	135,00	81,00	40,0%	RN VAREJO	MAQUINAS E EQUIPAMENTOS
105797RED	CARREGADOR DE BATERIA DE 120A	135,00	81,00	40,0%	RN VAREJO	MAQUINAS E EQUIPAMENTOS
105798RED	CARREGADOR DE BATERIA DE 120A	135,00	81,00	40,0%	RN VAREJO	MAQUINAS E EQUIPAMENTOS
105799RED	CARREGADOR DE BATERIA DE 120A	135,00	81,00	40,0%	RN VAREJO	MAQUINAS E EQUIPAMENTOS
105800RED	CARREGADOR DE BATERIA DE 120A	135,00	81,00	40,0%	RN VAREJO	MAQUINAS E EQUIPAMENTOS
105801RED	CARREGADOR DE BATERIA DE 120A	135,00	81,00	40,0%	RN VAREJO	MAQUINAS E EQUIPAMENTOS
105802RED	CARREGADOR DE BATERIA DE 120A	135,00	81,00	40,0%	RN VAREJO	MAQUINAS E EQUIPAMENTOS
105803RED	CARREGADOR DE BATERIA DE 120A	135,00	81,00	40,0%	RN VAREJO	MAQUINAS E EQUIPAMENTOS
135611RED	CARREGADOR DE BATERIA DE 120A	135,00	81,00	40,0%	RN VAREJO	MAQUINAS E EQUIPAMENTOS
135612RED	CARREGADOR DE BATERIA DE 120A	135,00	81,00	40,0%	RN VAREJO	MAQUINAS E EQUIPAMENTOS
105826RED	CARREGADOR DE BATERIA DE 35A	468,00	280,80	40,0%	RN VAREJO	MAQUINAS E EQUIPAMENTOS
105827RED	CARREGADOR DE BATERIA DE 35A	468,00	280,80	40,0%	RN VAREJO	MAQUINAS E EQUIPAMENTOS
663633	CARREGADOR DE BATERIA EMPILHADEIRA	1.200,00	720,00	40,0%	RN VAREJO	MAQUINAS E EQUIPAMENTOS
663634	CARREGADOR DE BATERIA EMPILHADEIRA	1.200,00	720,00	40,0%	RN VAREJO	MAQUINAS E EQUIPAMENTOS
663635	CARREGADOR DE BATERIA EMPILHADEIRA	1.200,00	720,00	40,0%	RN VAREJO	MAQUINAS E EQUIPAMENTOS
663636	CARREGADOR DE BATERIA EMPILHADEIRA	1.200,00	720,00	40,0%	RN VAREJO	MAQUINAS E EQUIPAMENTOS
663637	CARREGADOR DE BATERIA EMPILHADEIRA	1.200,00	720,00	40,0%	RN VAREJO	MAQUINAS E EQUIPAMENTOS
663638	CARREGADOR DE BATERIA EMPILHADEIRA	1.200,00	720,00	40,0%	RN VAREJO	MAQUINAS E EQUIPAMENTOS
663639	CARREGADOR DE BATERIA EMPILHADEIRA	1.200,00	720,00	40,0%	RN VAREJO	MAQUINAS E EQUIPAMENTOS
663640	CARREGADOR DE BATERIA EMPILHADEIRA	1.200,00	720,00	40,0%	RN VAREJO	MAQUINAS E EQUIPAMENTOS
135741_MV	CARRINHO DE ALIMENTOS	473,00	236,50	50,0%	RN VAREJO	MAQUINAS E EQUIPAMENTOS
135762_MV	CARRINHO DE ALIMENTOS	473,00	236,50	50,0%	RN VAREJO	MAQUINAS E EQUIPAMENTOS
135763_MV	CARRINHO DE ALIMENTOS	473,00	236,50	50,0%	RN VAREJO	MAQUINAS E EQUIPAMENTOS
140861_MV	CARRINHO DE ALIMENTOS	473,00	236,50	50,0%	RN VAREJO	MAQUINAS E EQUIPAMENTOS
149081_MV	CARRINHO DE BATERIA	550,00	275,00	50,0%	RN VAREJO	MAQUINAS E EQUIPAMENTOS
149082_MV	CARRINHO DE BATERIA	550,00	275,00	50,0%	RN VAREJO	MAQUINAS E EQUIPAMENTOS
153302RED	CARRO - TRANSPORTE DE BEBIDA	307,00	153,50	50,0%	RN VAREJO	MAQUINAS E EQUIPAMENTOS
153253RED	CARRO - TRANSPORTE DE BEBIDA	307,00	153,50	50,0%	RN VAREJO	MAQUINAS E EQUIPAMENTOS
153254RED	CARRO - TRANSPORTE DE BEBIDA	307,00	153,50	50,0%	RN VAREJO	MAQUINAS E EQUIPAMENTOS
153255RED	CARRO - TRANSPORTE DE BEBIDA	307,00	153,50	50,0%	RN VAREJO	MAQUINAS E EQUIPAMENTOS
153256RED	CARRO - TRANSPORTE DE BEBIDA	307,00	153,50	50,0%	RN VAREJO	MAQUINAS E EQUIPAMENTOS
153257RED	CARRO - TRANSPORTE DE BEBIDA	307,00	153,50	50,0%	RN VAREJO	MAQUINAS E EQUIPAMENTOS
153260RED	CARRO - TRANSPORTE DE BEBIDA	307,00	153,50	50,0%	RN VAREJO	MAQUINAS E EQUIPAMENTOS
153301RED	CARRO - TRANSPORTE DE BEBIDA	307,00	153,50	50,0%	RN VAREJO	MAQUINAS E EQUIPAMENTOS
85582_MV	CARRO APOIO ARMAZEM RODIZIOS E	307,00	153,50	50,0%	RN VAREJO	MAQUINAS E EQUIPAMENTOS
85591_MV	CARRO APOIO ARMAZEM RODIZIOS E	307,00	153,50	50,0%	RN VAREJO	MAQUINAS E EQUIPAMENTOS
85592_MV	CARRO APOIO ARMAZEM RODIZIOS E	307,00	153,50	50,0%	RN VAREJO	MAQUINAS E EQUIPAMENTOS
85584_MV	CARRO APOIO ARMAZEM RODIZIOS E	307,00	153,50	50,0%	RN VAREJO	MAQUINAS E EQUIPAMENTOS
85583_MV	CARRO APOIO ARMAZEM RODIZIOS E	307,00	153,50	50,0%	RN VAREJO	MAQUINAS E EQUIPAMENTOS
85585_MV	CARRO APOIO ARMAZEM RODIZIOS E	307,00	153,50	50,0%	RN VAREJO	MAQUINAS E EQUIPAMENTOS
85586_MV	CARRO APOIO ARMAZEM RODIZIOS E	307,00	153,50	50,0%	RN VAREJO	MAQUINAS E EQUIPAMENTOS
85589_MV	CARRO APOIO ARMAZEM RODIZIOS E	307,00	153,50	50,0%	RN VAREJO	MAQUINAS E EQUIPAMENTOS
85590_MV	CARRO APOIO ARMAZEM RODIZIOS E	307,00	153,50	50,0%	RN VAREJO	MAQUINAS E EQUIPAMENTOS
85588_MV	CARRO APOIO ARMAZEM RODIZIOS E	307,00	153,50	50,0%	RN VAREJO	MAQUINAS E EQUIPAMENTOS

Este documento é cópia do original, assinado digitalmente por PATRICIA FERNANDES DA SILVA e Tribunal de Justica do Estado de Sao Paulo, protocolado em 13/10/2020 às 21:59 , sob o número WJM32041608380 3 .
Para conferir o original, acesse o site https://esaj.tjsp.jus.br/pastadigital/pg/abrirConferenciaDocumento.do, informe o processo 1070860-05.2020.8.26.0100 e código 9E138F7.

Código do Ativo	Descrição do Ativo	Valor reposição	Valor mercado	Depreciação	Book	Categoria
149083_MV	CARRO ARMAZEM	307,00	153,50	50,0%	RN VAREJO	MAQUINAS E EQUIPAMENTOS
149084_MV	CARRO ARMAZEM	307,00	153,50	50,0%	RN VAREJO	MAQUINAS E EQUIPAMENTOS
149085_MV	CARRO ARMAZEM	307,00	153,50	50,0%	RN VAREJO	MAQUINAS E EQUIPAMENTOS
90587_MV	CARRO ARMAZEM 13 C/ RODA PNEUMATICA	307,00	153,50	50,0%	RN VAREJO	MAQUINAS E EQUIPAMENTOS
90588_MV	CARRO ARMAZEM 13 C/ RODA PNEUMATICA	307,00	153,50	50,0%	RN VAREJO	MAQUINAS E EQUIPAMENTOS
11971_MV	CARRO ARMAZEM 13 C/ RODA PNEUMATICA	307,00	153,50	50,0%	RN VAREJO	MAQUINAS E EQUIPAMENTOS
11972_MV	CARRO ARMAZEM 13 C/ RODA PNEUMATICA	307,00	153,50	50,0%	RN VAREJO	MAQUINAS E EQUIPAMENTOS
11973_MV	CARRO ARMAZEM 13 C/ RODA PNEUMATICA	307,00	153,50	50,0%	RN VAREJO	MAQUINAS E EQUIPAMENTOS
85765_MV	CARRO ARMAZEM 13 C/ RODA PNEUMATICA	307,00	153,50	50,0%	RN VAREJO	MAQUINAS E EQUIPAMENTOS
85995_MV	CARRO ARMAZEM 13 C/ RODA PNEUMATICA	307,00	153,50	50,0%	RN VAREJO	MAQUINAS E EQUIPAMENTOS
86146_MV	CARRO ARMAZEM 13 C/ RODA PNEUMATICA	307,00	153,50	50,0%	RN VAREJO	MAQUINAS E EQUIPAMENTOS
90586_MV	CARRO ARMAZEM 13 C/ RODA PNEUMATICA	307,00	153,50	50,0%	RN VAREJO	MAQUINAS E EQUIPAMENTOS
90589_MV	CARRO ARMAZEM 13 C/ RODA PNEUMATICA	307,00	153,50	50,0%	RN VAREJO	MAQUINAS E EQUIPAMENTOS
90590_MV	CARRO ARMAZEM 13 C/ RODA PNEUMATICA	307,00	153,50	50,0%	RN VAREJO	MAQUINAS E EQUIPAMENTOS
86195_MV	CARRO ARMAZEM PADRAO	307,00	153,50	50,0%	RN VAREJO	MAQUINAS E EQUIPAMENTOS
86198_MV	CARRO ARMAZEM PADRAO	307,00	153,50	50,0%	RN VAREJO	MAQUINAS E EQUIPAMENTOS
86199_MV	CARRO ARMAZEM PADRAO	307,00	153,50	50,0%	RN VAREJO	MAQUINAS E EQUIPAMENTOS
86200_MV	CARRO ARMAZEM PADRAO	307,00	153,50	50,0%	RN VAREJO	MAQUINAS E EQUIPAMENTOS
88588_MV	CARRO ARMAZEM PADRAO	307,00	153,50	50,0%	RN VAREJO	MAQUINAS E EQUIPAMENTOS
90747_MV	CARRO ARMAZEM PADRAO	307,00	153,50	50,0%	RN VAREJO	MAQUINAS E EQUIPAMENTOS
120621_MV	CARRO DE APOIO	307,00	153,50	50,0%	RN VAREJO	MAQUINAS E EQUIPAMENTOS
120622_MV	CARRO DE APOIO	307,00	153,50	50,0%	RN VAREJO	MAQUINAS E EQUIPAMENTOS
120623_MV	CARRO DE APOIO	307,00	153,50	50,0%	RN VAREJO	MAQUINAS E EQUIPAMENTOS
120624_MV	CARRO DE APOIO	307,00	153,50	50,0%	RN VAREJO	MAQUINAS E EQUIPAMENTOS
120625_MV	CARRO DE APOIO	307,00	153,50	50,0%	RN VAREJO	MAQUINAS E EQUIPAMENTOS
144870_MV	CARRO DE APOIO	307,00	153,50	50,0%	RN VAREJO	MAQUINAS E EQUIPAMENTOS
144871_MV	CARRO DE APOIO	307,00	153,50	50,0%	RN VAREJO	MAQUINAS E EQUIPAMENTOS
85782_MV	CARRO DE CARREGAMENTO	307,00	153,50	50,0%	RN VAREJO	MAQUINAS E EQUIPAMENTOS
86194_MV	CARRO DE CARREGAMENTO	307,00	153,50	50,0%	RN VAREJO	MAQUINAS E EQUIPAMENTOS
86197_MV	CARRO DE CARREGAMENTO	307,00	153,50	50,0%	RN VAREJO	MAQUINAS E EQUIPAMENTOS
90743_MV	CARRO DE CARREGAMENTO	307,00	153,50	50,0%	RN VAREJO	MAQUINAS E EQUIPAMENTOS
90744_MV	CARRO DE CARREGAMENTO	307,00	153,50	50,0%	RN VAREJO	MAQUINAS E EQUIPAMENTOS
90746_MV	CARRO DE CARREGAMENTO	307,00	153,50	50,0%	RN VAREJO	MAQUINAS E EQUIPAMENTOS
90748_MV	CARRO DE CARREGAMENTO	307,00	153,50	50,0%	RN VAREJO	MAQUINAS E EQUIPAMENTOS
180091_MV	CARRO DE GOLF	35.000,00	17.500,00	50,0%	RN VAREJO	MAQUINAS E EQUIPAMENTOS
ELETRO_473	CARRO HIDRAULICO P/PALETE	1.777,00	888,50	50,0%	RN VAREJO	MAQUINAS E EQUIPAMENTOS
ELETRO_474	CARRO HIDRAULICO P/PALETE	1.777,00	888,50	50,0%	RN VAREJO	MAQUINAS E EQUIPAMENTOS
ELETRO_475	CARRO HIDRAULICO P/PALETE	1.777,00	888,50	50,0%	RN VAREJO	MAQUINAS E EQUIPAMENTOS
ELETRO_476	CARRO HIDRAULICO P/PALETE	1.777,00	888,50	50,0%	RN VAREJO	MAQUINAS E EQUIPAMENTOS
ELETRO_477	CARRO HIDRAULICO P/PALETE	1.777,00	888,50	50,0%	RN VAREJO	MAQUINAS E EQUIPAMENTOS
ELETRO_478	CARRO HIDRAULICO P/PALETE	1.777,00	888,50	50,0%	RN VAREJO	MAQUINAS E EQUIPAMENTOS
86196_MV	CARRO PLATAFORMA	729,00	364,50	50,0%	RN VAREJO	MAQUINAS E EQUIPAMENTOS
86201_MV	CARRO PLATAFORMA	729,00	364,50	50,0%	RN VAREJO	MAQUINAS E EQUIPAMENTOS
90745_MV	CARRO PLATAFORMA	729,00	364,50	50,0%	RN VAREJO	MAQUINAS E EQUIPAMENTOS
158783_MV	CARRO PLATAFORMA	729,00	364,50	50,0%	RN VAREJO	MAQUINAS E EQUIPAMENTOS
167790_MV	CARRO PLATAFORMA	729,00	364,50	50,0%	RN VAREJO	MAQUINAS E EQUIPAMENTOS
190794_MV	CARRO PLATAFORMA 30KG	729,00	364,50	50,0%	RN VAREJO	MAQUINAS E EQUIPAMENTOS
190795_MV	CARRO PLATAFORMA 30KG	729,00	364,50	50,0%	RN VAREJO	MAQUINAS E EQUIPAMENTOS
190796_MV	CARRO PLATAFORMA 30KG	729,00	364,50	50,0%	RN VAREJO	MAQUINAS E EQUIPAMENTOS
190797_MV	CARRO PLATAFORMA 30KG	729,00	364,50	50,0%	RN VAREJO	MAQUINAS E EQUIPAMENTOS
190798_MV	CARRO PLATAFORMA 30KG	729,00	364,50	50,0%	RN VAREJO	MAQUINAS E EQUIPAMENTOS
190799_MV	CARRO PLATAFORMA 30KG	729,00	364,50	50,0%	RN VAREJO	MAQUINAS E EQUIPAMENTOS
190800_MV	CARRO PLATAFORMA 30KG	729,00	364,50	50,0%	RN VAREJO	MAQUINAS E EQUIPAMENTOS
190793_MV	CARRO PLATAFORMA 30KG	729,00	364,50	50,0%	RN VAREJO	MAQUINAS E EQUIPAMENTOS
ELETRO_348	CARRO SUPORTE P/RETIRADA DE BATERIA	550,00	275,00	50,0%	RN VAREJO	MAQUINAS E EQUIPAMENTOS
ELETRO_349	CARRO SUPORTE P/RETIRADA DE BATERIA	550,00	275,00	50,0%	RN VAREJO	MAQUINAS E EQUIPAMENTOS
157820_MV	CARRO TRANSPORTE EQUIPAMENTO	259,00	129,50	50,0%	RN VAREJO	MAQUINAS E EQUIPAMENTOS
144864_MV	CARRO TRANSPORTE EQUIPAMENTO	259,00	129,50	50,0%	RN VAREJO	MAQUINAS E EQUIPAMENTOS
144865_MV	CARRO TRANSPORTE EQUIPAMENTO	259,00	129,50	50,0%	RN VAREJO	MAQUINAS E EQUIPAMENTOS
144866_MV	CARRO TRANSPORTE EQUIPAMENTO	259,00	129,50	50,0%	RN VAREJO	MAQUINAS E EQUIPAMENTOS
144867_MV	CARRO TRANSPORTE EQUIPAMENTO	259,00	129,50	50,0%	RN VAREJO	MAQUINAS E EQUIPAMENTOS
144868_MV	CARRO TRANSPORTE EQUIPAMENTO	259,00	129,50	50,0%	RN VAREJO	MAQUINAS E EQUIPAMENTOS

Este documento é cópia do original, assinado digitalmente por PATRICIA FERNANDES DA SILVA e Tribunal de Justica do Estado de Sao Paulo, protocolado em 13/10/2020 às 21:59 , sob o número WJM32041608380 3 .
Para conferir o original, acesse o site https://esaj.tjsp.jus.br/pastadigital/pg/abrirConferenciaDocumento.do, informe o processo 1070860-05.2020.8.26.0100 e código 9E138F7.

Código do Ativo	Descrição do Ativo	Valor reposição	Valor mercado	Depreciação	Book	Categoria
ELETRO_308	CAT ELETROMEC 3 BR BIDI REC TORNIQUETE 110/220V	4.600,00	2.300,00	50,0%	RN VAREJO	MAQUINAS E EQUIPAMENTOS
314870	CATRACA	4.600,00	2.300,00	50,0%	RN VAREJO	MAQUINAS E EQUIPAMENTOS
185849	CATRACA	4.600,00	2.300,00	50,0%	RN VAREJO	MAQUINAS E EQUIPAMENTOS
339257	CATRACA ELETRONICA	4.600,00	2.300,00	50,0%	RN VAREJO	MAQUINAS E EQUIPAMENTOS
339259	CATRACA ELETRONICA	4.600,00	2.300,00	50,0%	RN VAREJO	MAQUINAS E EQUIPAMENTOS
339258	CATRACA ELETRONICA	4.600,00	2.300,00	50,0%	RN VAREJO	MAQUINAS E EQUIPAMENTOS
ELETRO_276	CATRACA LUMEM CARD II	4.600,00	2.300,00	50,0%	RN VAREJO	MAQUINAS E EQUIPAMENTOS
ELETRO_277	CATRACA LUMEM CARD II	4.600,00	2.300,00	50,0%	RN VAREJO	MAQUINAS E EQUIPAMENTOS
241658_MV	CATRACA TIPO PEDESTAL EM AÇO INOX	4.600,00	2.300,00	50,0%	RN VAREJO	MAQUINAS E EQUIPAMENTOS
241659_MV	CATRACA TIPO PEDESTAL EM AÇO INOX	4.600,00	2.300,00	50,0%	RN VAREJO	MAQUINAS E EQUIPAMENTOS
ELETRO_278	CATRACA TORNIQUETE - AÇO COM PINTURA EPOXI	5.500,00	2.750,00	50,0%	RN VAREJO	MAQUINAS E EQUIPAMENTOS
657231	CEL ALCATEL OT7047 2CHIP BCO SP	60,00	30,00	50,0%	RN VAREJO	EQUIPAMENTOS DE INFORMATICA
657232	CEL ALCATEL OT7047 2CHIP BCO SP	60,00	30,00	50,0%	RN VAREJO	EQUIPAMENTOS DE INFORMATICA
657233	CEL ALCATEL OT7047 2CHIP BCO SP	60,00	30,00	50,0%	RN VAREJO	EQUIPAMENTOS DE INFORMATICA
657234	CEL ALCATEL OT7047 2CHIP BCO SP	60,00	30,00	50,0%	RN VAREJO	EQUIPAMENTOS DE INFORMATICA
657235	CEL ALCATEL OT7047 2CHIP BCO SP	60,00	30,00	50,0%	RN VAREJO	EQUIPAMENTOS DE INFORMATICA
657236	CEL ALCATEL OT7047 2CHIP BCO SP	60,00	30,00	50,0%	RN VAREJO	EQUIPAMENTOS DE INFORMATICA
657237	CEL ALCATEL OT7047 2CHIP BCO SP	60,00	30,00	50,0%	RN VAREJO	EQUIPAMENTOS DE INFORMATICA
656232	CEL ALCATEL PIXI 4 METALLIC 3G QUAD CORE 8GB OT4034 PTO	300,00	150,00	50,0%	RN VAREJO	EQUIPAMENTOS DE INFORMATICA
637009	CEL CLARO APPLE IPHONE 5S CINZA	800,00	400,00	50,0%	RN VAREJO	EQUIPAMENTOS DE INFORMATICA
658264	CEL CLARO GALAXY J5 DUOS 4G J500M PTO	150,00	75,00	50,0%	RN VAREJO	EQUIPAMENTOS DE INFORMATICA
656837	CEL GALAXY G530DUOS CLARO CZ	150,00	75,00	50,0%	RN VAREJO	EQUIPAMENTOS DE INFORMATICA
637010	CEL IPHONE 5S 16GB CL PTA	800,00	400,00	50,0%	RN VAREJO	EQUIPAMENTOS DE INFORMATICA
636963	CEL LENOVO VIBE C2 16G 2CHIP PTO	597,00	298,50	50,0%	RN VAREJO	EQUIPAMENTOS DE INFORMATICA
637035	CEL LENOVO VIBE C2 16G 2CHIP PTO	597,00	298,50	50,0%	RN VAREJO	EQUIPAMENTOS DE INFORMATICA
657238	CEL LG G2 LITE D295 2CHIP BCO/PTO	500,00	250,00	50,0%	RN VAREJO	EQUIPAMENTOS DE INFORMATICA
657239	CEL LG G2 LITE D295 2CHIP BCO/PTO	500,00	250,00	50,0%	RN VAREJO	EQUIPAMENTOS DE INFORMATICA
656838	CEL LG G2 LITE D295 2CHIP PTO/TIT	500,00	250,00	50,0%	RN VAREJO	EQUIPAMENTOS DE INFORMATICA
637005	CEL LG K10 4G OCTA CORE 16GB K430 BCO	490,00	245,00	50,0%	RN VAREJO	EQUIPAMENTOS DE INFORMATICA
637006	CEL LG K10 4G OCTA CORE 16GB K430 BCO	490,00	245,00	50,0%	RN VAREJO	EQUIPAMENTOS DE INFORMATICA
637007	CEL LG K10 4G OCTA CORE 16GB K430 INDIGO	490,00	245,00	50,0%	RN VAREJO	EQUIPAMENTOS DE INFORMATICA
656243	CEL LG K10 4G OCTA CORE 16GB K430 INDIGO	490,00	245,00	50,0%	RN VAREJO	EQUIPAMENTOS DE INFORMATICA
637004	CEL LG K350 K8 DUAL CL DOUR	625,00	312,50	50,0%	RN VAREJO	EQUIPAMENTOS DE INFORMATICA
657240	CEL LG L PRIME D337 2CHIP PTO	420,00	210,00	50,0%	RN VAREJO	EQUIPAMENTOS DE INFORMATICA
657241	CEL LG L PRIME D337 2CHIP PTO	420,00	210,00	50,0%	RN VAREJO	EQUIPAMENTOS DE INFORMATICA
657242	CEL MOTO G XT1068 2CHIP 8GB PTO	300,00	150,00	50,0%	RN VAREJO	EQUIPAMENTOS DE INFORMATICA
657243	CEL MOTO G XT1068 2CHIP 8GB PTO	300,00	150,00	50,0%	RN VAREJO	EQUIPAMENTOS DE INFORMATICA
637013	CEL SAMSUNG 4G STV GRAN PRIME G531 CL CINZA	350,00	175,00	50,0%	RN VAREJO	EQUIPAMENTOS DE INFORMATICA
637014	CEL SAMSUNG 4G STV GRAN PRIME G531 CL CINZA	350,00	175,00	50,0%	RN VAREJO	EQUIPAMENTOS DE INFORMATICA
637008	CEL SAMSUNG A5 A510 DUAL RS	700,00	350,00	50,0%	RN VAREJO	EQUIPAMENTOS DE INFORMATICA
656839	CEL SAMSUNG G3502 TV 2CHIP BCO	150,00	75,00	50,0%	RN VAREJO	EQUIPAMENTOS DE INFORMATICA
637003	CEL SAMSUNG GALAXY J5 4G QUAD CORE 16GB J500M DOU	150,00	75,00	50,0%	RN VAREJO	EQUIPAMENTOS DE INFORMATICA
656226	CEL SAMSUNG GALAXY J5 4G QUAD CORE 16GB J500M DOU	150,00	75,00	50,0%	RN VAREJO	EQUIPAMENTOS DE INFORMATICA
656227	CEL SAMSUNG GALAXY J5 4G QUAD CORE 16GB J500M DOU	150,00	75,00	50,0%	RN VAREJO	EQUIPAMENTOS DE INFORMATICA
656105	CEL SAMSUNG GALAXY J5 4G QUAD CORE 16GB J500M PTO	150,00	75,00	50,0%	RN VAREJO	EQUIPAMENTOS DE INFORMATICA
658263	CEL SAMSUNG GALAXY J5 4G QUAD CORE 16GB J500M PTO	150,00	75,00	50,0%	RN VAREJO	EQUIPAMENTOS DE INFORMATICA
637143	CEL SAMSUNG GALAXY J5 4G QUAD CORE 16GB J500M PTO	150,00	75,00	50,0%	RN VAREJO	EQUIPAMENTOS DE INFORMATICA
656103	CEL SAMSUNG GALAXY J5 4G QUAD CORE 16GB J500M PTO	150,00	75,00	50,0%	RN VAREJO	EQUIPAMENTOS DE INFORMATICA
656104	CEL SAMSUNG GALAXY J5 4G QUAD CORE 16GB J500M PTO	150,00	75,00	50,0%	RN VAREJO	EQUIPAMENTOS DE INFORMATICA
656244	CEL SAMSUNG GALAXY J5 4G QUAD CORE 16GB J500M PTO	150,00	75,00	50,0%	RN VAREJO	EQUIPAMENTOS DE INFORMATICA
656106	CEL SAMSUNG GALAXY J5 4G QUAD CORE16GB J500M PTO	150,00	75,00	50,0%	RN VAREJO	EQUIPAMENTOS DE INFORMATICA
656238	CEL SAMSUNG GALAXY J7 PRIME 4G OCTA CORE 32GB G610M DOU	770,00	385,00	50,0%	RN VAREJO	EQUIPAMENTOS DE INFORMATICA
656237	CEL SAMSUNG GALAXY J7 PRIME 4G OCTACORE 32GB G610M DOU	770,00	385,00	50,0%	RN VAREJO	EQUIPAMENTOS DE INFORMATICA
656840	CEL SAMSUNG GRAN PRIME G530/531 BT	150,00	75,00	50,0%	RN VAREJO	EQUIPAMENTOS DE INFORMATICA
656841	CEL SAMSUNG J2 8GB 4G CL PTO	150,00	75,00	50,0%	RN VAREJO	EQUIPAMENTOS DE INFORMATICA
631976	CEL SAMSUNG J3 2016 J320M DUAL CL BCO	150,00	75,00	50,0%	RN VAREJO	EQUIPAMENTOS DE INFORMATICA
631983	CEL SAMSUNG J3 2016 J320M DUAL CL BCO	150,00	75,00	50,0%	RN VAREJO	EQUIPAMENTOS DE INFORMATICA
631984	CEL SAMSUNG J3 2016 J320M DUAL CL BCO	150,00	75,00	50,0%	RN VAREJO	EQUIPAMENTOS DE INFORMATICA
631989	CEL SAMSUNG J3 2016 J320M DUAL CL BCO	150,00	75,00	50,0%	RN VAREJO	EQUIPAMENTOS DE INFORMATICA
631990	CEL SAMSUNG J3 2016 J320M DUAL CL BCO	150,00	75,00	50,0%	RN VAREJO	EQUIPAMENTOS DE INFORMATICA
631981	CEL SAMSUNG J3 2016 J320M DUAL CL PTO	150,00	75,00	50,0%	RN VAREJO	EQUIPAMENTOS DE INFORMATICA
631982	CEL SAMSUNG J3 2016 J320M DUAL CL PTO	150,00	75,00	50,0%	RN VAREJO	EQUIPAMENTOS DE INFORMATICA

Este documento é cópia do original, assinado digitalmente por PATRICIA FERNANDES DA SILVA e Tribunal de Justica do Estado de Sao Paulo, protocolado em 13/10/2020 às 21:59 , sob o número WJM32041608380 3 .
Para conferir o original, acesse o site https://esaj.tjsp.jus.br/pastadigital/pg/abrirConferenciaDocumento.do, informe o processo 1070860-05.2020.8.26.0100 e código 9E138F7.

Código do Ativo	Descrição do Ativo	Valor reposição	Valor mercado	Depreciação	Book	Categoria
631987	CEL SAMSUNG J3 2016 J320M DUAL CL PTO	150,00	75,00	50,0%	RN VAREJO	EQUIPAMENTOS DE INFORMATICA
631988	CEL SAMSUNG J3 2016 J320M DUAL CL PTO	150,00	75,00	50,0%	RN VAREJO	EQUIPAMENTOS DE INFORMATICA
631979	CEL SAMSUNG J320M DUOS BCO	150,00	75,00	50,0%	RN VAREJO	EQUIPAMENTOS DE INFORMATICA
631980	CEL SAMSUNG J320M DUOS BCO	150,00	75,00	50,0%	RN VAREJO	EQUIPAMENTOS DE INFORMATICA
631936	CEL SAMSUNG J320M DUOS BCO	150,00	75,00	50,0%	RN VAREJO	EQUIPAMENTOS DE INFORMATICA
631937	CEL SAMSUNG J320M DUOS BCO	150,00	75,00	50,0%	RN VAREJO	EQUIPAMENTOS DE INFORMATICA
631963	CEL SAMSUNG J320M DUOS BCO	150,00	75,00	50,0%	RN VAREJO	EQUIPAMENTOS DE INFORMATICA
631966	CEL SAMSUNG J320M DUOS BCO	150,00	75,00	50,0%	RN VAREJO	EQUIPAMENTOS DE INFORMATICA
631967	CEL SAMSUNG J320M DUOS BCO	150,00	75,00	50,0%	RN VAREJO	EQUIPAMENTOS DE INFORMATICA
631968	CEL SAMSUNG J320M DUOS BCO	150,00	75,00	50,0%	RN VAREJO	EQUIPAMENTOS DE INFORMATICA
631969	CEL SAMSUNG J320M DUOS BCO	150,00	75,00	50,0%	RN VAREJO	EQUIPAMENTOS DE INFORMATICA
631970	CEL SAMSUNG J320M DUOS BCO	150,00	75,00	50,0%	RN VAREJO	EQUIPAMENTOS DE INFORMATICA
631971	CEL SAMSUNG J320M DUOS BCO	150,00	75,00	50,0%	RN VAREJO	EQUIPAMENTOS DE INFORMATICA
631972	CEL SAMSUNG J320M DUOS DOU	150,00	75,00	50,0%	RN VAREJO	EQUIPAMENTOS DE INFORMATICA
631973	CEL SAMSUNG J320M DUOS DOU	150,00	75,00	50,0%	RN VAREJO	EQUIPAMENTOS DE INFORMATICA
631977	CEL SAMSUNG J320M DUOS DOU	150,00	75,00	50,0%	RN VAREJO	EQUIPAMENTOS DE INFORMATICA
631978	CEL SAMSUNG J320M DUOS DOU	150,00	75,00	50,0%	RN VAREJO	EQUIPAMENTOS DE INFORMATICA
631938	CEL SAMSUNG J320M DUOS DOU	150,00	75,00	50,0%	RN VAREJO	EQUIPAMENTOS DE INFORMATICA
631941	CEL SAMSUNG J320M DUOS DOU	150,00	75,00	50,0%	RN VAREJO	EQUIPAMENTOS DE INFORMATICA
631985	CEL SAMSUNG J320M DUOS PTO	150,00	75,00	50,0%	RN VAREJO	EQUIPAMENTOS DE INFORMATICA
631986	CEL SAMSUNG J320M DUOS PTO	150,00	75,00	50,0%	RN VAREJO	EQUIPAMENTOS DE INFORMATICA
631991	CEL SAMSUNG J320M DUOS PTO	150,00	75,00	50,0%	RN VAREJO	EQUIPAMENTOS DE INFORMATICA
631992	CEL SAMSUNG J320M DUOS PTO	150,00	75,00	50,0%	RN VAREJO	EQUIPAMENTOS DE INFORMATICA
631939	CEL SAMSUNG J320M DUOS PTO	150,00	75,00	50,0%	RN VAREJO	EQUIPAMENTOS DE INFORMATICA
631942	CEL SAMSUNG J320M DUOS PTO	150,00	75,00	50,0%	RN VAREJO	EQUIPAMENTOS DE INFORMATICA
631965	CEL SAMSUNG J320M DUOS PTO	150,00	75,00	50,0%	RN VAREJO	EQUIPAMENTOS DE INFORMATICA
656234	CEL SAMSUNG S5283 3CHIP CZ ZD SP	150,00	75,00	50,0%	RN VAREJO	EQUIPAMENTOS DE INFORMATICA
ELETRO_842	CEL SMART SONY XPERIA E C1604 PTO DUAL	450,00	225,00	50,0%	RN VAREJO	EQUIPAMENTOS DE INFORMATICA
656842	CEL SONY C2304 2CHIP BR ZD SP	250,00	125,00	50,0%	RN VAREJO	EQUIPAMENTOS DE INFORMATICA
657244	CEL SONY E3 D2212 ZD PTO	250,00	125,00	50,0%	RN VAREJO	EQUIPAMENTOS DE INFORMATICA
657245	CEL SONY E3 D2212 ZD PTO	250,00	125,00	50,0%	RN VAREJO	EQUIPAMENTOS DE INFORMATICA
657246	CEL SONY E3 D2212 ZD PTO	250,00	125,00	50,0%	RN VAREJO	EQUIPAMENTOS DE INFORMATICA
657247	CEL SONY E3 D2212 ZD PTO	250,00	125,00	50,0%	RN VAREJO	EQUIPAMENTOS DE INFORMATICA
657248	CEL SONY E3 D2212 ZD PTO	250,00	125,00	50,0%	RN VAREJO	EQUIPAMENTOS DE INFORMATICA
657249	CEL SONY M2 AQUA D2403 BCO	320,00	160,00	50,0%	RN VAREJO	EQUIPAMENTOS DE INFORMATICA
657250	CEL SONY M2 AQUA D2403 BCO	320,00	160,00	50,0%	RN VAREJO	EQUIPAMENTOS DE INFORMATICA
657251	CEL SONY M2 AQUA D2403 BCO	320,00	160,00	50,0%	RN VAREJO	EQUIPAMENTOS DE INFORMATICA
656843	CEL SONY M2 AQUA D2403 PTO	320,00	160,00	50,0%	RN VAREJO	EQUIPAMENTOS DE INFORMATICA
656844	CEL SONY M2 D2306 PTO ZD SP NE	320,00	160,00	50,0%	RN VAREJO	EQUIPAMENTOS DE INFORMATICA
656845	CEL SONY XPERIA J ST26a PTO CL SP	450,00	225,00	50,0%	RN VAREJO	EQUIPAMENTOS DE INFORMATICA
656239	CEL ZTE C341 2CHIP PTO	100,00	50,00	50,0%	RN VAREJO	EQUIPAMENTOS DE INFORMATICA
168693_MV	CELINDRO NITROGENIO	779,00	389,50	50,0%	RN VAREJO	MAQUINAS E EQUIPAMENTOS
624990	CELULAR	150,00	75,00	50,0%	RN VAREJO	EQUIPAMENTOS DE INFORMATICA
663200	CELULAR	150,00	75,00	50,0%	RN VAREJO	EQUIPAMENTOS DE INFORMATICA
663201	CELULAR	150,00	75,00	50,0%	RN VAREJO	EQUIPAMENTOS DE INFORMATICA
492756	CELULAR	150,00	75,00	50,0%	RN VAREJO	EQUIPAMENTOS DE INFORMATICA
665613	CELULAR	150,00	75,00	50,0%	RN VAREJO	EQUIPAMENTOS DE INFORMATICA
619853	CELULAR	150,00	75,00	50,0%	RN VAREJO	EQUIPAMENTOS DE INFORMATICA
619854	CELULAR	150,00	75,00	50,0%	RN VAREJO	EQUIPAMENTOS DE INFORMATICA
619855	CELULAR	150,00	75,00	50,0%	RN VAREJO	EQUIPAMENTOS DE INFORMATICA
619856	CELULAR	150,00	75,00	50,0%	RN VAREJO	EQUIPAMENTOS DE INFORMATICA
619857	CELULAR	150,00	75,00	50,0%	RN VAREJO	EQUIPAMENTOS DE INFORMATICA
619858	CELULAR	150,00	75,00	50,0%	RN VAREJO	EQUIPAMENTOS DE INFORMATICA
619859	CELULAR	150,00	75,00	50,0%	RN VAREJO	EQUIPAMENTOS DE INFORMATICA
619860	CELULAR	150,00	75,00	50,0%	RN VAREJO	EQUIPAMENTOS DE INFORMATICA
619861	CELULAR	150,00	75,00	50,0%	RN VAREJO	EQUIPAMENTOS DE INFORMATICA
619862	CELULAR	150,00	75,00	50,0%	RN VAREJO	EQUIPAMENTOS DE INFORMATICA
619863	CELULAR	150,00	75,00	50,0%	RN VAREJO	EQUIPAMENTOS DE INFORMATICA
619864	CELULAR	150,00	75,00	50,0%	RN VAREJO	EQUIPAMENTOS DE INFORMATICA
619866	CELULAR	150,00	75,00	50,0%	RN VAREJO	EQUIPAMENTOS DE INFORMATICA
619867	CELULAR	150,00	75,00	50,0%	RN VAREJO	EQUIPAMENTOS DE INFORMATICA
619868	CELULAR	150,00	75,00	50,0%	RN VAREJO	EQUIPAMENTOS DE INFORMATICA

Este documento é cópia do original, assinado digitalmente por PATRICIA FERNANDES DA SILVA e Tribunal de Justica do Estado de Sao Paulo, protocolado em 13/10/2020 às 21:59 , sob o número WJM32041608380 3 .
Para conferir o original, acesse o site https://esaj.tjsp.jus.br/pastadigital/pg/abrirConferenciaDocumento.do, informe o processo 1070860-05.2020.8.26.0100 e código 9E138F7.

Código do Ativo	Descrição do Ativo	Valor reposição	Valor mercado	Depreciação	Book	Categoria
619869	CELULAR	150,00	75,00	50,0%	RN VAREJO	EQUIPAMENTOS DE INFORMATICA
619870	CELULAR	150,00	75,00	50,0%	RN VAREJO	EQUIPAMENTOS DE INFORMATICA
619871	CELULAR	150,00	75,00	50,0%	RN VAREJO	EQUIPAMENTOS DE INFORMATICA
619872	CELULAR	150,00	75,00	50,0%	RN VAREJO	EQUIPAMENTOS DE INFORMATICA
619874	CELULAR	150,00	75,00	50,0%	RN VAREJO	EQUIPAMENTOS DE INFORMATICA
619875	CELULAR	150,00	75,00	50,0%	RN VAREJO	EQUIPAMENTOS DE INFORMATICA
619876	CELULAR	150,00	75,00	50,0%	RN VAREJO	EQUIPAMENTOS DE INFORMATICA
619877	CELULAR	150,00	75,00	50,0%	RN VAREJO	EQUIPAMENTOS DE INFORMATICA
619878	CELULAR	150,00	75,00	50,0%	RN VAREJO	EQUIPAMENTOS DE INFORMATICA
619883	CELULAR	150,00	75,00	50,0%	RN VAREJO	EQUIPAMENTOS DE INFORMATICA
619884	CELULAR	150,00	75,00	50,0%	RN VAREJO	EQUIPAMENTOS DE INFORMATICA
619885	CELULAR	150,00	75,00	50,0%	RN VAREJO	EQUIPAMENTOS DE INFORMATICA
619886	CELULAR	150,00	75,00	50,0%	RN VAREJO	EQUIPAMENTOS DE INFORMATICA
619887	CELULAR	150,00	75,00	50,0%	RN VAREJO	EQUIPAMENTOS DE INFORMATICA
619889	CELULAR	150,00	75,00	50,0%	RN VAREJO	EQUIPAMENTOS DE INFORMATICA
619890	CELULAR	150,00	75,00	50,0%	RN VAREJO	EQUIPAMENTOS DE INFORMATICA
619891	CELULAR	150,00	75,00	50,0%	RN VAREJO	EQUIPAMENTOS DE INFORMATICA
619894	CELULAR	150,00	75,00	50,0%	RN VAREJO	EQUIPAMENTOS DE INFORMATICA
619895	CELULAR	150,00	75,00	50,0%	RN VAREJO	EQUIPAMENTOS DE INFORMATICA
619896	CELULAR	150,00	75,00	50,0%	RN VAREJO	EQUIPAMENTOS DE INFORMATICA
619897	CELULAR	150,00	75,00	50,0%	RN VAREJO	EQUIPAMENTOS DE INFORMATICA
619898	CELULAR	150,00	75,00	50,0%	RN VAREJO	EQUIPAMENTOS DE INFORMATICA
619899	CELULAR	150,00	75,00	50,0%	RN VAREJO	EQUIPAMENTOS DE INFORMATICA
619900	CELULAR	150,00	75,00	50,0%	RN VAREJO	EQUIPAMENTOS DE INFORMATICA
619901	CELULAR	150,00	75,00	50,0%	RN VAREJO	EQUIPAMENTOS DE INFORMATICA
619904	CELULAR	150,00	75,00	50,0%	RN VAREJO	EQUIPAMENTOS DE INFORMATICA
619905	CELULAR	150,00	75,00	50,0%	RN VAREJO	EQUIPAMENTOS DE INFORMATICA
619906	CELULAR	150,00	75,00	50,0%	RN VAREJO	EQUIPAMENTOS DE INFORMATICA
619907	CELULAR	150,00	75,00	50,0%	RN VAREJO	EQUIPAMENTOS DE INFORMATICA
619908	CELULAR	150,00	75,00	50,0%	RN VAREJO	EQUIPAMENTOS DE INFORMATICA
619909	CELULAR	150,00	75,00	50,0%	RN VAREJO	EQUIPAMENTOS DE INFORMATICA
619910	CELULAR	150,00	75,00	50,0%	RN VAREJO	EQUIPAMENTOS DE INFORMATICA
619911	CELULAR	150,00	75,00	50,0%	RN VAREJO	EQUIPAMENTOS DE INFORMATICA
619912	CELULAR	150,00	75,00	50,0%	RN VAREJO	EQUIPAMENTOS DE INFORMATICA
619913	CELULAR	150,00	75,00	50,0%	RN VAREJO	EQUIPAMENTOS DE INFORMATICA
619914	CELULAR	150,00	75,00	50,0%	RN VAREJO	EQUIPAMENTOS DE INFORMATICA
619915	CELULAR	150,00	75,00	50,0%	RN VAREJO	EQUIPAMENTOS DE INFORMATICA
619916	CELULAR	150,00	75,00	50,0%	RN VAREJO	EQUIPAMENTOS DE INFORMATICA
619917	CELULAR	150,00	75,00	50,0%	RN VAREJO	EQUIPAMENTOS DE INFORMATICA
619918	CELULAR	150,00	75,00	50,0%	RN VAREJO	EQUIPAMENTOS DE INFORMATICA
619919	CELULAR	150,00	75,00	50,0%	RN VAREJO	EQUIPAMENTOS DE INFORMATICA
619920	CELULAR	150,00	75,00	50,0%	RN VAREJO	EQUIPAMENTOS DE INFORMATICA
619921	CELULAR	150,00	75,00	50,0%	RN VAREJO	EQUIPAMENTOS DE INFORMATICA
619929	CELULAR	150,00	75,00	50,0%	RN VAREJO	EQUIPAMENTOS DE INFORMATICA
619930	CELULAR	150,00	75,00	50,0%	RN VAREJO	EQUIPAMENTOS DE INFORMATICA
619931	CELULAR	150,00	75,00	50,0%	RN VAREJO	EQUIPAMENTOS DE INFORMATICA
619932	CELULAR	150,00	75,00	50,0%	RN VAREJO	EQUIPAMENTOS DE INFORMATICA
619933	CELULAR	150,00	75,00	50,0%	RN VAREJO	EQUIPAMENTOS DE INFORMATICA
619934	CELULAR	150,00	75,00	50,0%	RN VAREJO	EQUIPAMENTOS DE INFORMATICA
619935	CELULAR	150,00	75,00	50,0%	RN VAREJO	EQUIPAMENTOS DE INFORMATICA
619936	CELULAR	150,00	75,00	50,0%	RN VAREJO	EQUIPAMENTOS DE INFORMATICA
619937	CELULAR	150,00	75,00	50,0%	RN VAREJO	EQUIPAMENTOS DE INFORMATICA
619940	CELULAR	150,00	75,00	50,0%	RN VAREJO	EQUIPAMENTOS DE INFORMATICA
619941	CELULAR	150,00	75,00	50,0%	RN VAREJO	EQUIPAMENTOS DE INFORMATICA
619943	CELULAR	150,00	75,00	50,0%	RN VAREJO	EQUIPAMENTOS DE INFORMATICA
619944	CELULAR	150,00	75,00	50,0%	RN VAREJO	EQUIPAMENTOS DE INFORMATICA
619945	CELULAR	150,00	75,00	50,0%	RN VAREJO	EQUIPAMENTOS DE INFORMATICA
619946	CELULAR	150,00	75,00	50,0%	RN VAREJO	EQUIPAMENTOS DE INFORMATICA
619947	CELULAR	150,00	75,00	50,0%	RN VAREJO	EQUIPAMENTOS DE INFORMATICA
619948	CELULAR	150,00	75,00	50,0%	RN VAREJO	EQUIPAMENTOS DE INFORMATICA
619949	CELULAR	150,00	75,00	50,0%	RN VAREJO	EQUIPAMENTOS DE INFORMATICA
619950	CELULAR	150,00	75,00	50,0%	RN VAREJO	EQUIPAMENTOS DE INFORMATICA

Este documento é cópia do original, assinado digitalmente por PATRICIA FERNANDES DA SILVA e Tribunal de Justica do Estado de Sao Paulo, protocolado em 13/10/2020 às 21:59 , sob o número WJM32041608380 3 .
Para conferir o original, acesse o site https://esaj.tjsp.jus.br/pastadigital/pg/abrirConferenciaDocumento.do, informe o processo 1070860-05.2020.8.26.0100 e código 9E138F7.

Código do Ativo	Descrição do Ativo	Valor reposição	Valor mercado	Depreciação	Book	Categoria
619951	CELULAR	150,00	75,00	50,0%	RN VAREJO	EQUIPAMENTOS DE INFORMATICA
619952	CELULAR	150,00	75,00	50,0%	RN VAREJO	EQUIPAMENTOS DE INFORMATICA
619953	CELULAR	150,00	75,00	50,0%	RN VAREJO	EQUIPAMENTOS DE INFORMATICA
619954	CELULAR	150,00	75,00	50,0%	RN VAREJO	EQUIPAMENTOS DE INFORMATICA
619955	CELULAR	150,00	75,00	50,0%	RN VAREJO	EQUIPAMENTOS DE INFORMATICA
619956	CELULAR	150,00	75,00	50,0%	RN VAREJO	EQUIPAMENTOS DE INFORMATICA
619957	CELULAR	150,00	75,00	50,0%	RN VAREJO	EQUIPAMENTOS DE INFORMATICA
619958	CELULAR	150,00	75,00	50,0%	RN VAREJO	EQUIPAMENTOS DE INFORMATICA
619959	CELULAR	150,00	75,00	50,0%	RN VAREJO	EQUIPAMENTOS DE INFORMATICA
619960	CELULAR	150,00	75,00	50,0%	RN VAREJO	EQUIPAMENTOS DE INFORMATICA
619961	CELULAR	150,00	75,00	50,0%	RN VAREJO	EQUIPAMENTOS DE INFORMATICA
619962	CELULAR	150,00	75,00	50,0%	RN VAREJO	EQUIPAMENTOS DE INFORMATICA
619963	CELULAR	150,00	75,00	50,0%	RN VAREJO	EQUIPAMENTOS DE INFORMATICA
619964	CELULAR	150,00	75,00	50,0%	RN VAREJO	EQUIPAMENTOS DE INFORMATICA
619965	CELULAR	150,00	75,00	50,0%	RN VAREJO	EQUIPAMENTOS DE INFORMATICA
619966	CELULAR	150,00	75,00	50,0%	RN VAREJO	EQUIPAMENTOS DE INFORMATICA
619967	CELULAR	150,00	75,00	50,0%	RN VAREJO	EQUIPAMENTOS DE INFORMATICA
619968	CELULAR	150,00	75,00	50,0%	RN VAREJO	EQUIPAMENTOS DE INFORMATICA
619969	CELULAR	150,00	75,00	50,0%	RN VAREJO	EQUIPAMENTOS DE INFORMATICA
619970	CELULAR	150,00	75,00	50,0%	RN VAREJO	EQUIPAMENTOS DE INFORMATICA
619971	CELULAR	150,00	75,00	50,0%	RN VAREJO	EQUIPAMENTOS DE INFORMATICA
619972	CELULAR	150,00	75,00	50,0%	RN VAREJO	EQUIPAMENTOS DE INFORMATICA
619973	CELULAR	150,00	75,00	50,0%	RN VAREJO	EQUIPAMENTOS DE INFORMATICA
619974	CELULAR	150,00	75,00	50,0%	RN VAREJO	EQUIPAMENTOS DE INFORMATICA
619975	CELULAR	150,00	75,00	50,0%	RN VAREJO	EQUIPAMENTOS DE INFORMATICA
619976	CELULAR	150,00	75,00	50,0%	RN VAREJO	EQUIPAMENTOS DE INFORMATICA
619977	CELULAR	150,00	75,00	50,0%	RN VAREJO	EQUIPAMENTOS DE INFORMATICA
619978	CELULAR	150,00	75,00	50,0%	RN VAREJO	EQUIPAMENTOS DE INFORMATICA
619979	CELULAR	150,00	75,00	50,0%	RN VAREJO	EQUIPAMENTOS DE INFORMATICA
619980	CELULAR	150,00	75,00	50,0%	RN VAREJO	EQUIPAMENTOS DE INFORMATICA
619981	CELULAR	150,00	75,00	50,0%	RN VAREJO	EQUIPAMENTOS DE INFORMATICA
619982	CELULAR	150,00	75,00	50,0%	RN VAREJO	EQUIPAMENTOS DE INFORMATICA
619983	CELULAR	150,00	75,00	50,0%	RN VAREJO	EQUIPAMENTOS DE INFORMATICA
619984	CELULAR	150,00	75,00	50,0%	RN VAREJO	EQUIPAMENTOS DE INFORMATICA
619985	CELULAR	150,00	75,00	50,0%	RN VAREJO	EQUIPAMENTOS DE INFORMATICA
619986	CELULAR	150,00	75,00	50,0%	RN VAREJO	EQUIPAMENTOS DE INFORMATICA
619987	CELULAR	150,00	75,00	50,0%	RN VAREJO	EQUIPAMENTOS DE INFORMATICA
619988	CELULAR	150,00	75,00	50,0%	RN VAREJO	EQUIPAMENTOS DE INFORMATICA
619989	CELULAR	150,00	75,00	50,0%	RN VAREJO	EQUIPAMENTOS DE INFORMATICA
619990	CELULAR	150,00	75,00	50,0%	RN VAREJO	EQUIPAMENTOS DE INFORMATICA
619991	CELULAR	150,00	75,00	50,0%	RN VAREJO	EQUIPAMENTOS DE INFORMATICA
619992	CELULAR	150,00	75,00	50,0%	RN VAREJO	EQUIPAMENTOS DE INFORMATICA
619993	CELULAR	150,00	75,00	50,0%	RN VAREJO	EQUIPAMENTOS DE INFORMATICA
619994	CELULAR	150,00	75,00	50,0%	RN VAREJO	EQUIPAMENTOS DE INFORMATICA
619995	CELULAR	150,00	75,00	50,0%	RN VAREJO	EQUIPAMENTOS DE INFORMATICA
619996	CELULAR	150,00	75,00	50,0%	RN VAREJO	EQUIPAMENTOS DE INFORMATICA
619997	CELULAR	150,00	75,00	50,0%	RN VAREJO	EQUIPAMENTOS DE INFORMATICA
619999	CELULAR	150,00	75,00	50,0%	RN VAREJO	EQUIPAMENTOS DE INFORMATICA
620000	CELULAR	150,00	75,00	50,0%	RN VAREJO	EQUIPAMENTOS DE INFORMATICA
620001	CELULAR	150,00	75,00	50,0%	RN VAREJO	EQUIPAMENTOS DE INFORMATICA
620002	CELULAR	150,00	75,00	50,0%	RN VAREJO	EQUIPAMENTOS DE INFORMATICA
620003	CELULAR	150,00	75,00	50,0%	RN VAREJO	EQUIPAMENTOS DE INFORMATICA
620004	CELULAR	150,00	75,00	50,0%	RN VAREJO	EQUIPAMENTOS DE INFORMATICA
620005	CELULAR	150,00	75,00	50,0%	RN VAREJO	EQUIPAMENTOS DE INFORMATICA
620006	CELULAR	150,00	75,00	50,0%	RN VAREJO	EQUIPAMENTOS DE INFORMATICA
620007	CELULAR	150,00	75,00	50,0%	RN VAREJO	EQUIPAMENTOS DE INFORMATICA
620008	CELULAR	150,00	75,00	50,0%	RN VAREJO	EQUIPAMENTOS DE INFORMATICA
620016	CELULAR	150,00	75,00	50,0%	RN VAREJO	EQUIPAMENTOS DE INFORMATICA
620032	CELULAR	150,00	75,00	50,0%	RN VAREJO	EQUIPAMENTOS DE INFORMATICA
620033	CELULAR	150,00	75,00	50,0%	RN VAREJO	EQUIPAMENTOS DE INFORMATICA
620034	CELULAR	150,00	75,00	50,0%	RN VAREJO	EQUIPAMENTOS DE INFORMATICA
622670	CELULAR	150,00	75,00	50,0%	RN VAREJO	EQUIPAMENTOS DE INFORMATICA

Este documento é cópia do original, assinado digitalmente por PATRICIA FERNANDES DA SILVA e Tribunal de Justica do Estado de Sao Paulo, protocolado em 13/10/2020 às 21:59 , sob o número WJM32041608380 3
Para conferir o original, acesse o site https://esaj.tjsp.jus.br/pastadigital/pg/abrirConferenciaDocumento.do, informe o processo 1070860-05.2020.8.26.0100 e código 9E138F7.

Código do Ativo	Descrição do Ativo	Valor reposição	Valor mercado	Depreciação	Book	Categoria
622671	CELULAR	150,00	75,00	50,0%	RN VAREJO	EQUIPAMENTOS DE INFORMATICA
622672	CELULAR	150,00	75,00	50,0%	RN VAREJO	EQUIPAMENTOS DE INFORMATICA
622673	CELULAR	150,00	75,00	50,0%	RN VAREJO	EQUIPAMENTOS DE INFORMATICA
622674	CELULAR	150,00	75,00	50,0%	RN VAREJO	EQUIPAMENTOS DE INFORMATICA
622675	CELULAR	150,00	75,00	50,0%	RN VAREJO	EQUIPAMENTOS DE INFORMATICA
622676	CELULAR	150,00	75,00	50,0%	RN VAREJO	EQUIPAMENTOS DE INFORMATICA
622677	CELULAR	150,00	75,00	50,0%	RN VAREJO	EQUIPAMENTOS DE INFORMATICA
622678	CELULAR	150,00	75,00	50,0%	RN VAREJO	EQUIPAMENTOS DE INFORMATICA
622679	CELULAR	150,00	75,00	50,0%	RN VAREJO	EQUIPAMENTOS DE INFORMATICA
622680	CELULAR	150,00	75,00	50,0%	RN VAREJO	EQUIPAMENTOS DE INFORMATICA
622681	CELULAR	150,00	75,00	50,0%	RN VAREJO	EQUIPAMENTOS DE INFORMATICA
622682	CELULAR	150,00	75,00	50,0%	RN VAREJO	EQUIPAMENTOS DE INFORMATICA
622683	CELULAR	150,00	75,00	50,0%	RN VAREJO	EQUIPAMENTOS DE INFORMATICA
623631	CELULAR	150,00	75,00	50,0%	RN VAREJO	EQUIPAMENTOS DE INFORMATICA
623632	CELULAR	150,00	75,00	50,0%	RN VAREJO	EQUIPAMENTOS DE INFORMATICA
623633	CELULAR	150,00	75,00	50,0%	RN VAREJO	EQUIPAMENTOS DE INFORMATICA
623634	CELULAR	150,00	75,00	50,0%	RN VAREJO	EQUIPAMENTOS DE INFORMATICA
623635	CELULAR	150,00	75,00	50,0%	RN VAREJO	EQUIPAMENTOS DE INFORMATICA
623636	CELULAR	150,00	75,00	50,0%	RN VAREJO	EQUIPAMENTOS DE INFORMATICA
623637	CELULAR	150,00	75,00	50,0%	RN VAREJO	EQUIPAMENTOS DE INFORMATICA
623638	CELULAR	150,00	75,00	50,0%	RN VAREJO	EQUIPAMENTOS DE INFORMATICA
623639	CELULAR	150,00	75,00	50,0%	RN VAREJO	EQUIPAMENTOS DE INFORMATICA
623640	CELULAR	150,00	75,00	50,0%	RN VAREJO	EQUIPAMENTOS DE INFORMATICA
623641	CELULAR	150,00	75,00	50,0%	RN VAREJO	EQUIPAMENTOS DE INFORMATICA
623642	CELULAR	150,00	75,00	50,0%	RN VAREJO	EQUIPAMENTOS DE INFORMATICA
623643	CELULAR	150,00	75,00	50,0%	RN VAREJO	EQUIPAMENTOS DE INFORMATICA
623644	CELULAR	150,00	75,00	50,0%	RN VAREJO	EQUIPAMENTOS DE INFORMATICA
623645	CELULAR	150,00	75,00	50,0%	RN VAREJO	EQUIPAMENTOS DE INFORMATICA
623646	CELULAR	150,00	75,00	50,0%	RN VAREJO	EQUIPAMENTOS DE INFORMATICA
623647	CELULAR	150,00	75,00	50,0%	RN VAREJO	EQUIPAMENTOS DE INFORMATICA
623648	CELULAR	150,00	75,00	50,0%	RN VAREJO	EQUIPAMENTOS DE INFORMATICA
623649	CELULAR	150,00	75,00	50,0%	RN VAREJO	EQUIPAMENTOS DE INFORMATICA
623650	CELULAR	150,00	75,00	50,0%	RN VAREJO	EQUIPAMENTOS DE INFORMATICA
623651	CELULAR	150,00	75,00	50,0%	RN VAREJO	EQUIPAMENTOS DE INFORMATICA
623652	CELULAR	150,00	75,00	50,0%	RN VAREJO	EQUIPAMENTOS DE INFORMATICA
623653	CELULAR	150,00	75,00	50,0%	RN VAREJO	EQUIPAMENTOS DE INFORMATICA
623654	CELULAR	150,00	75,00	50,0%	RN VAREJO	EQUIPAMENTOS DE INFORMATICA
623655	CELULAR	150,00	75,00	50,0%	RN VAREJO	EQUIPAMENTOS DE INFORMATICA
623656	CELULAR	150,00	75,00	50,0%	RN VAREJO	EQUIPAMENTOS DE INFORMATICA
623657	CELULAR	150,00	75,00	50,0%	RN VAREJO	EQUIPAMENTOS DE INFORMATICA
623658	CELULAR	150,00	75,00	50,0%	RN VAREJO	EQUIPAMENTOS DE INFORMATICA
623659	CELULAR	150,00	75,00	50,0%	RN VAREJO	EQUIPAMENTOS DE INFORMATICA
623660	CELULAR	150,00	75,00	50,0%	RN VAREJO	EQUIPAMENTOS DE INFORMATICA
623661	CELULAR	150,00	75,00	50,0%	RN VAREJO	EQUIPAMENTOS DE INFORMATICA
623662	CELULAR	150,00	75,00	50,0%	RN VAREJO	EQUIPAMENTOS DE INFORMATICA
623663	CELULAR	150,00	75,00	50,0%	RN VAREJO	EQUIPAMENTOS DE INFORMATICA
623664	CELULAR	150,00	75,00	50,0%	RN VAREJO	EQUIPAMENTOS DE INFORMATICA
623665	CELULAR	150,00	75,00	50,0%	RN VAREJO	EQUIPAMENTOS DE INFORMATICA
623666	CELULAR	150,00	75,00	50,0%	RN VAREJO	EQUIPAMENTOS DE INFORMATICA
623667	CELULAR	150,00	75,00	50,0%	RN VAREJO	EQUIPAMENTOS DE INFORMATICA
623668	CELULAR	150,00	75,00	50,0%	RN VAREJO	EQUIPAMENTOS DE INFORMATICA
623669	CELULAR	150,00	75,00	50,0%	RN VAREJO	EQUIPAMENTOS DE INFORMATICA
623670	CELULAR	150,00	75,00	50,0%	RN VAREJO	EQUIPAMENTOS DE INFORMATICA
623671	CELULAR	150,00	75,00	50,0%	RN VAREJO	EQUIPAMENTOS DE INFORMATICA
623672	CELULAR	150,00	75,00	50,0%	RN VAREJO	EQUIPAMENTOS DE INFORMATICA
623673	CELULAR	150,00	75,00	50,0%	RN VAREJO	EQUIPAMENTOS DE INFORMATICA
623674	CELULAR	150,00	75,00	50,0%	RN VAREJO	EQUIPAMENTOS DE INFORMATICA
623675	CELULAR	150,00	75,00	50,0%	RN VAREJO	EQUIPAMENTOS DE INFORMATICA
623676	CELULAR	150,00	75,00	50,0%	RN VAREJO	EQUIPAMENTOS DE INFORMATICA
623677	CELULAR	150,00	75,00	50,0%	RN VAREJO	EQUIPAMENTOS DE INFORMATICA
623678	CELULAR	150,00	75,00	50,0%	RN VAREJO	EQUIPAMENTOS DE INFORMATICA
623679	CELULAR	150,00	75,00	50,0%	RN VAREJO	EQUIPAMENTOS DE INFORMATICA

Este documento é cópia do original, assinado digitalmente por PATRICIA FERNANDES DA SILVA e Tribunal de Justica do Estado de Sao Paulo, protocolado em 13/10/2020 às 21:59 , sob o número WJM32041608380 3 .
Para conferir o original, acesse o site https://esaj.tjsp.jus.br/pastadigital/pg/abrirConferenciaDocumento.do, informe o processo 1070860-05.2020.8.26.0100 e código 9E138F7.

Código do Ativo	Descrição do Ativo	Valor reposição	Valor mercado	Depreciação	Book	Categoria
623680	CELULAR	150,00	75,00	50,0%	RN VAREJO	EQUIPAMENTOS DE INFORMATICA
623681	CELULAR	150,00	75,00	50,0%	RN VAREJO	EQUIPAMENTOS DE INFORMATICA
623682	CELULAR	150,00	75,00	50,0%	RN VAREJO	EQUIPAMENTOS DE INFORMATICA
623683	CELULAR	150,00	75,00	50,0%	RN VAREJO	EQUIPAMENTOS DE INFORMATICA
623684	CELULAR	150,00	75,00	50,0%	RN VAREJO	EQUIPAMENTOS DE INFORMATICA
623685	CELULAR	150,00	75,00	50,0%	RN VAREJO	EQUIPAMENTOS DE INFORMATICA
623686	CELULAR	150,00	75,00	50,0%	RN VAREJO	EQUIPAMENTOS DE INFORMATICA
623687	CELULAR	150,00	75,00	50,0%	RN VAREJO	EQUIPAMENTOS DE INFORMATICA
623688	CELULAR	150,00	75,00	50,0%	RN VAREJO	EQUIPAMENTOS DE INFORMATICA
623689	CELULAR	150,00	75,00	50,0%	RN VAREJO	EQUIPAMENTOS DE INFORMATICA
623690	CELULAR	150,00	75,00	50,0%	RN VAREJO	EQUIPAMENTOS DE INFORMATICA
623691	CELULAR	150,00	75,00	50,0%	RN VAREJO	EQUIPAMENTOS DE INFORMATICA
623692	CELULAR	150,00	75,00	50,0%	RN VAREJO	EQUIPAMENTOS DE INFORMATICA
623693	CELULAR	150,00	75,00	50,0%	RN VAREJO	EQUIPAMENTOS DE INFORMATICA
623694	CELULAR	150,00	75,00	50,0%	RN VAREJO	EQUIPAMENTOS DE INFORMATICA
623695	CELULAR	150,00	75,00	50,0%	RN VAREJO	EQUIPAMENTOS DE INFORMATICA
623696	CELULAR	150,00	75,00	50,0%	RN VAREJO	EQUIPAMENTOS DE INFORMATICA
623697	CELULAR	150,00	75,00	50,0%	RN VAREJO	EQUIPAMENTOS DE INFORMATICA
623698	CELULAR	150,00	75,00	50,0%	RN VAREJO	EQUIPAMENTOS DE INFORMATICA
623699	CELULAR	150,00	75,00	50,0%	RN VAREJO	EQUIPAMENTOS DE INFORMATICA
623700	CELULAR	150,00	75,00	50,0%	RN VAREJO	EQUIPAMENTOS DE INFORMATICA
623701	CELULAR	150,00	75,00	50,0%	RN VAREJO	EQUIPAMENTOS DE INFORMATICA
623702	CELULAR	150,00	75,00	50,0%	RN VAREJO	EQUIPAMENTOS DE INFORMATICA
623703	CELULAR	150,00	75,00	50,0%	RN VAREJO	EQUIPAMENTOS DE INFORMATICA
623704	CELULAR	150,00	75,00	50,0%	RN VAREJO	EQUIPAMENTOS DE INFORMATICA
623705	CELULAR	150,00	75,00	50,0%	RN VAREJO	EQUIPAMENTOS DE INFORMATICA
623706	CELULAR	150,00	75,00	50,0%	RN VAREJO	EQUIPAMENTOS DE INFORMATICA
623707	CELULAR	150,00	75,00	50,0%	RN VAREJO	EQUIPAMENTOS DE INFORMATICA
623708	CELULAR	150,00	75,00	50,0%	RN VAREJO	EQUIPAMENTOS DE INFORMATICA
623709	CELULAR	150,00	75,00	50,0%	RN VAREJO	EQUIPAMENTOS DE INFORMATICA
623710	CELULAR	150,00	75,00	50,0%	RN VAREJO	EQUIPAMENTOS DE INFORMATICA
623711	CELULAR	150,00	75,00	50,0%	RN VAREJO	EQUIPAMENTOS DE INFORMATICA
623712	CELULAR	150,00	75,00	50,0%	RN VAREJO	EQUIPAMENTOS DE INFORMATICA
623713	CELULAR	150,00	75,00	50,0%	RN VAREJO	EQUIPAMENTOS DE INFORMATICA
623714	CELULAR	150,00	75,00	50,0%	RN VAREJO	EQUIPAMENTOS DE INFORMATICA
623715	CELULAR	150,00	75,00	50,0%	RN VAREJO	EQUIPAMENTOS DE INFORMATICA
623716	CELULAR	150,00	75,00	50,0%	RN VAREJO	EQUIPAMENTOS DE INFORMATICA
623717	CELULAR	150,00	75,00	50,0%	RN VAREJO	EQUIPAMENTOS DE INFORMATICA
623718	CELULAR	150,00	75,00	50,0%	RN VAREJO	EQUIPAMENTOS DE INFORMATICA
623719	CELULAR	150,00	75,00	50,0%	RN VAREJO	EQUIPAMENTOS DE INFORMATICA
623720	CELULAR	150,00	75,00	50,0%	RN VAREJO	EQUIPAMENTOS DE INFORMATICA
623721	CELULAR	150,00	75,00	50,0%	RN VAREJO	EQUIPAMENTOS DE INFORMATICA
623722	CELULAR	150,00	75,00	50,0%	RN VAREJO	EQUIPAMENTOS DE INFORMATICA
623723	CELULAR	150,00	75,00	50,0%	RN VAREJO	EQUIPAMENTOS DE INFORMATICA
623724	CELULAR	150,00	75,00	50,0%	RN VAREJO	EQUIPAMENTOS DE INFORMATICA
623725	CELULAR	150,00	75,00	50,0%	RN VAREJO	EQUIPAMENTOS DE INFORMATICA
623726	CELULAR	150,00	75,00	50,0%	RN VAREJO	EQUIPAMENTOS DE INFORMATICA
623727	CELULAR	150,00	75,00	50,0%	RN VAREJO	EQUIPAMENTOS DE INFORMATICA
623728	CELULAR	150,00	75,00	50,0%	RN VAREJO	EQUIPAMENTOS DE INFORMATICA
623729	CELULAR	150,00	75,00	50,0%	RN VAREJO	EQUIPAMENTOS DE INFORMATICA
623730	CELULAR	150,00	75,00	50,0%	RN VAREJO	EQUIPAMENTOS DE INFORMATICA
623731	CELULAR	150,00	75,00	50,0%	RN VAREJO	EQUIPAMENTOS DE INFORMATICA
623732	CELULAR	150,00	75,00	50,0%	RN VAREJO	EQUIPAMENTOS DE INFORMATICA
623733	CELULAR	150,00	75,00	50,0%	RN VAREJO	EQUIPAMENTOS DE INFORMATICA
623734	CELULAR	150,00	75,00	50,0%	RN VAREJO	EQUIPAMENTOS DE INFORMATICA
623735	CELULAR	150,00	75,00	50,0%	RN VAREJO	EQUIPAMENTOS DE INFORMATICA
623736	CELULAR	150,00	75,00	50,0%	RN VAREJO	EQUIPAMENTOS DE INFORMATICA
623737	CELULAR	150,00	75,00	50,0%	RN VAREJO	EQUIPAMENTOS DE INFORMATICA
623738	CELULAR	150,00	75,00	50,0%	RN VAREJO	EQUIPAMENTOS DE INFORMATICA
623739	CELULAR	150,00	75,00	50,0%	RN VAREJO	EQUIPAMENTOS DE INFORMATICA
623740	CELULAR	150,00	75,00	50,0%	RN VAREJO	EQUIPAMENTOS DE INFORMATICA
623741	CELULAR	150,00	75,00	50,0%	RN VAREJO	EQUIPAMENTOS DE INFORMATICA

Este documento é cópia do original, assinado digitalmente por PATRICIA FERNANDES DA SILVA e Tribunal de Justica do Estado de Sao Paulo, protocolado em 13/10/2020 às 21:59 , sob o número WJM32041608380 3 .
Para conferir o original, acesse o site https://esaj.tjsp.jus.br/pastadigital/pg/abrirConferenciaDocumento.do, informe o processo 1070860-05.2020.8.26.0100 e código 9E138F7.

Código do Ativo	Descrição do Ativo	Valor reposição	Valor mercado	Depreciação	Book	Categoria
623742	CELULAR	150,00	75,00	50,0%	RN VAREJO	EQUIPAMENTOS DE INFORMATICA
623743	CELULAR	150,00	75,00	50,0%	RN VAREJO	EQUIPAMENTOS DE INFORMATICA
623744	CELULAR	150,00	75,00	50,0%	RN VAREJO	EQUIPAMENTOS DE INFORMATICA
623745	CELULAR	150,00	75,00	50,0%	RN VAREJO	EQUIPAMENTOS DE INFORMATICA
623746	CELULAR	150,00	75,00	50,0%	RN VAREJO	EQUIPAMENTOS DE INFORMATICA
623747	CELULAR	150,00	75,00	50,0%	RN VAREJO	EQUIPAMENTOS DE INFORMATICA
623748	CELULAR	150,00	75,00	50,0%	RN VAREJO	EQUIPAMENTOS DE INFORMATICA
623749	CELULAR	150,00	75,00	50,0%	RN VAREJO	EQUIPAMENTOS DE INFORMATICA
623750	CELULAR	150,00	75,00	50,0%	RN VAREJO	EQUIPAMENTOS DE INFORMATICA
623751	CELULAR	150,00	75,00	50,0%	RN VAREJO	EQUIPAMENTOS DE INFORMATICA
623752	CELULAR	150,00	75,00	50,0%	RN VAREJO	EQUIPAMENTOS DE INFORMATICA
623753	CELULAR	150,00	75,00	50,0%	RN VAREJO	EQUIPAMENTOS DE INFORMATICA
623754	CELULAR	150,00	75,00	50,0%	RN VAREJO	EQUIPAMENTOS DE INFORMATICA
623756	CELULAR	150,00	75,00	50,0%	RN VAREJO	EQUIPAMENTOS DE INFORMATICA
623757	CELULAR	150,00	75,00	50,0%	RN VAREJO	EQUIPAMENTOS DE INFORMATICA
623758	CELULAR	150,00	75,00	50,0%	RN VAREJO	EQUIPAMENTOS DE INFORMATICA
623759	CELULAR	150,00	75,00	50,0%	RN VAREJO	EQUIPAMENTOS DE INFORMATICA
623760	CELULAR	150,00	75,00	50,0%	RN VAREJO	EQUIPAMENTOS DE INFORMATICA
623761	CELULAR	150,00	75,00	50,0%	RN VAREJO	EQUIPAMENTOS DE INFORMATICA
623762	CELULAR	150,00	75,00	50,0%	RN VAREJO	EQUIPAMENTOS DE INFORMATICA
623763	CELULAR	150,00	75,00	50,0%	RN VAREJO	EQUIPAMENTOS DE INFORMATICA
623764	CELULAR	150,00	75,00	50,0%	RN VAREJO	EQUIPAMENTOS DE INFORMATICA
623765	CELULAR	150,00	75,00	50,0%	RN VAREJO	EQUIPAMENTOS DE INFORMATICA
623766	CELULAR	150,00	75,00	50,0%	RN VAREJO	EQUIPAMENTOS DE INFORMATICA
623767	CELULAR	150,00	75,00	50,0%	RN VAREJO	EQUIPAMENTOS DE INFORMATICA
623768	CELULAR	150,00	75,00	50,0%	RN VAREJO	EQUIPAMENTOS DE INFORMATICA
623769	CELULAR	150,00	75,00	50,0%	RN VAREJO	EQUIPAMENTOS DE INFORMATICA
623770	CELULAR	150,00	75,00	50,0%	RN VAREJO	EQUIPAMENTOS DE INFORMATICA
623771	CELULAR	150,00	75,00	50,0%	RN VAREJO	EQUIPAMENTOS DE INFORMATICA
623772	CELULAR	150,00	75,00	50,0%	RN VAREJO	EQUIPAMENTOS DE INFORMATICA
623773	CELULAR	150,00	75,00	50,0%	RN VAREJO	EQUIPAMENTOS DE INFORMATICA
623774	CELULAR	150,00	75,00	50,0%	RN VAREJO	EQUIPAMENTOS DE INFORMATICA
623775	CELULAR	150,00	75,00	50,0%	RN VAREJO	EQUIPAMENTOS DE INFORMATICA
623776	CELULAR	150,00	75,00	50,0%	RN VAREJO	EQUIPAMENTOS DE INFORMATICA
623777	CELULAR	150,00	75,00	50,0%	RN VAREJO	EQUIPAMENTOS DE INFORMATICA
623778	CELULAR	150,00	75,00	50,0%	RN VAREJO	EQUIPAMENTOS DE INFORMATICA
623779	CELULAR	150,00	75,00	50,0%	RN VAREJO	EQUIPAMENTOS DE INFORMATICA
623780	CELULAR	150,00	75,00	50,0%	RN VAREJO	EQUIPAMENTOS DE INFORMATICA
623781	CELULAR	150,00	75,00	50,0%	RN VAREJO	EQUIPAMENTOS DE INFORMATICA
623782	CELULAR	150,00	75,00	50,0%	RN VAREJO	EQUIPAMENTOS DE INFORMATICA
623783	CELULAR	150,00	75,00	50,0%	RN VAREJO	EQUIPAMENTOS DE INFORMATICA
623784	CELULAR	150,00	75,00	50,0%	RN VAREJO	EQUIPAMENTOS DE INFORMATICA
623785	CELULAR	150,00	75,00	50,0%	RN VAREJO	EQUIPAMENTOS DE INFORMATICA
623786	CELULAR	150,00	75,00	50,0%	RN VAREJO	EQUIPAMENTOS DE INFORMATICA
623787	CELULAR	150,00	75,00	50,0%	RN VAREJO	EQUIPAMENTOS DE INFORMATICA
623788	CELULAR	150,00	75,00	50,0%	RN VAREJO	EQUIPAMENTOS DE INFORMATICA
623789	CELULAR	150,00	75,00	50,0%	RN VAREJO	EQUIPAMENTOS DE INFORMATICA
623790	CELULAR	150,00	75,00	50,0%	RN VAREJO	EQUIPAMENTOS DE INFORMATICA
623791	CELULAR	150,00	75,00	50,0%	RN VAREJO	EQUIPAMENTOS DE INFORMATICA
623792	CELULAR	150,00	75,00	50,0%	RN VAREJO	EQUIPAMENTOS DE INFORMATICA
623793	CELULAR	150,00	75,00	50,0%	RN VAREJO	EQUIPAMENTOS DE INFORMATICA
623794	CELULAR	150,00	75,00	50,0%	RN VAREJO	EQUIPAMENTOS DE INFORMATICA
623795	CELULAR	150,00	75,00	50,0%	RN VAREJO	EQUIPAMENTOS DE INFORMATICA
623796	CELULAR	150,00	75,00	50,0%	RN VAREJO	EQUIPAMENTOS DE INFORMATICA
623797	CELULAR	150,00	75,00	50,0%	RN VAREJO	EQUIPAMENTOS DE INFORMATICA
623798	CELULAR	150,00	75,00	50,0%	RN VAREJO	EQUIPAMENTOS DE INFORMATICA
623799	CELULAR	150,00	75,00	50,0%	RN VAREJO	EQUIPAMENTOS DE INFORMATICA
623800	CELULAR	150,00	75,00	50,0%	RN VAREJO	EQUIPAMENTOS DE INFORMATICA
623801	CELULAR	150,00	75,00	50,0%	RN VAREJO	EQUIPAMENTOS DE INFORMATICA
623802	CELULAR	150,00	75,00	50,0%	RN VAREJO	EQUIPAMENTOS DE INFORMATICA
623803	CELULAR	150,00	75,00	50,0%	RN VAREJO	EQUIPAMENTOS DE INFORMATICA
623804	CELULAR	150,00	75,00	50,0%	RN VAREJO	EQUIPAMENTOS DE INFORMATICA

Este documento é cópia do original, assinado digitalmente por PATRICIA FERNANDES DA SILVA e Tribunal de Justica do Estado de Sao Paulo, protocolado em 13/10/2020 às 21:59 , sob o número WJM32041608380 3 .
Para conferir o original, acesse o site https://esaj.tjsp.jus.br/pastadigital/pg/abrirConferenciaDocumento.do, informe o processo 1070860-05.2020.8.26.0100 e código 9E138F7.

Código do Ativo	Descrição do Ativo	Valor reposição	Valor mercado	Depreciação	Book	Categoria
623805	CELULAR	150,00	75,00	50,0%	RN VAREJO	EQUIPAMENTOS DE INFORMATICA
623806	CELULAR	150,00	75,00	50,0%	RN VAREJO	EQUIPAMENTOS DE INFORMATICA
623807	CELULAR	150,00	75,00	50,0%	RN VAREJO	EQUIPAMENTOS DE INFORMATICA
623808	CELULAR	150,00	75,00	50,0%	RN VAREJO	EQUIPAMENTOS DE INFORMATICA
623809	CELULAR	150,00	75,00	50,0%	RN VAREJO	EQUIPAMENTOS DE INFORMATICA
623810	CELULAR	150,00	75,00	50,0%	RN VAREJO	EQUIPAMENTOS DE INFORMATICA
623811	CELULAR	150,00	75,00	50,0%	RN VAREJO	EQUIPAMENTOS DE INFORMATICA
623812	CELULAR	150,00	75,00	50,0%	RN VAREJO	EQUIPAMENTOS DE INFORMATICA
623813	CELULAR	150,00	75,00	50,0%	RN VAREJO	EQUIPAMENTOS DE INFORMATICA
623814	CELULAR	150,00	75,00	50,0%	RN VAREJO	EQUIPAMENTOS DE INFORMATICA
623815	CELULAR	150,00	75,00	50,0%	RN VAREJO	EQUIPAMENTOS DE INFORMATICA
623816	CELULAR	150,00	75,00	50,0%	RN VAREJO	EQUIPAMENTOS DE INFORMATICA
623817	CELULAR	150,00	75,00	50,0%	RN VAREJO	EQUIPAMENTOS DE INFORMATICA
623818	CELULAR	150,00	75,00	50,0%	RN VAREJO	EQUIPAMENTOS DE INFORMATICA
623819	CELULAR	150,00	75,00	50,0%	RN VAREJO	EQUIPAMENTOS DE INFORMATICA
623820	CELULAR	150,00	75,00	50,0%	RN VAREJO	EQUIPAMENTOS DE INFORMATICA
623821	CELULAR	150,00	75,00	50,0%	RN VAREJO	EQUIPAMENTOS DE INFORMATICA
623822	CELULAR	150,00	75,00	50,0%	RN VAREJO	EQUIPAMENTOS DE INFORMATICA
623823	CELULAR	150,00	75,00	50,0%	RN VAREJO	EQUIPAMENTOS DE INFORMATICA
623824	CELULAR	150,00	75,00	50,0%	RN VAREJO	EQUIPAMENTOS DE INFORMATICA
623825	CELULAR	150,00	75,00	50,0%	RN VAREJO	EQUIPAMENTOS DE INFORMATICA
623826	CELULAR	150,00	75,00	50,0%	RN VAREJO	EQUIPAMENTOS DE INFORMATICA
623827	CELULAR	150,00	75,00	50,0%	RN VAREJO	EQUIPAMENTOS DE INFORMATICA
623828	CELULAR	150,00	75,00	50,0%	RN VAREJO	EQUIPAMENTOS DE INFORMATICA
623829	CELULAR	150,00	75,00	50,0%	RN VAREJO	EQUIPAMENTOS DE INFORMATICA
623830	CELULAR	150,00	75,00	50,0%	RN VAREJO	EQUIPAMENTOS DE INFORMATICA
623831	CELULAR	150,00	75,00	50,0%	RN VAREJO	EQUIPAMENTOS DE INFORMATICA
623832	CELULAR	150,00	75,00	50,0%	RN VAREJO	EQUIPAMENTOS DE INFORMATICA
623833	CELULAR	150,00	75,00	50,0%	RN VAREJO	EQUIPAMENTOS DE INFORMATICA
623834	CELULAR	150,00	75,00	50,0%	RN VAREJO	EQUIPAMENTOS DE INFORMATICA
623835	CELULAR	150,00	75,00	50,0%	RN VAREJO	EQUIPAMENTOS DE INFORMATICA
623836	CELULAR	150,00	75,00	50,0%	RN VAREJO	EQUIPAMENTOS DE INFORMATICA
623837	CELULAR	150,00	75,00	50,0%	RN VAREJO	EQUIPAMENTOS DE INFORMATICA
623838	CELULAR	150,00	75,00	50,0%	RN VAREJO	EQUIPAMENTOS DE INFORMATICA
623839	CELULAR	150,00	75,00	50,0%	RN VAREJO	EQUIPAMENTOS DE INFORMATICA
623840	CELULAR	150,00	75,00	50,0%	RN VAREJO	EQUIPAMENTOS DE INFORMATICA
623841	CELULAR	150,00	75,00	50,0%	RN VAREJO	EQUIPAMENTOS DE INFORMATICA
623842	CELULAR	150,00	75,00	50,0%	RN VAREJO	EQUIPAMENTOS DE INFORMATICA
623843	CELULAR	150,00	75,00	50,0%	RN VAREJO	EQUIPAMENTOS DE INFORMATICA
623844	CELULAR	150,00	75,00	50,0%	RN VAREJO	EQUIPAMENTOS DE INFORMATICA
623845	CELULAR	150,00	75,00	50,0%	RN VAREJO	EQUIPAMENTOS DE INFORMATICA
623846	CELULAR	150,00	75,00	50,0%	RN VAREJO	EQUIPAMENTOS DE INFORMATICA
623847	CELULAR	150,00	75,00	50,0%	RN VAREJO	EQUIPAMENTOS DE INFORMATICA
623848	CELULAR	150,00	75,00	50,0%	RN VAREJO	EQUIPAMENTOS DE INFORMATICA
623849	CELULAR	150,00	75,00	50,0%	RN VAREJO	EQUIPAMENTOS DE INFORMATICA
623850	CELULAR	150,00	75,00	50,0%	RN VAREJO	EQUIPAMENTOS DE INFORMATICA
623851	CELULAR	150,00	75,00	50,0%	RN VAREJO	EQUIPAMENTOS DE INFORMATICA
623852	CELULAR	150,00	75,00	50,0%	RN VAREJO	EQUIPAMENTOS DE INFORMATICA
495552_MV	CELULAR	150,00	75,00	50,0%	RN VAREJO	EQUIPAMENTOS DE INFORMATICA
495553_MV	CELULAR	150,00	75,00	50,0%	RN VAREJO	EQUIPAMENTOS DE INFORMATICA
495554_MV	CELULAR	150,00	75,00	50,0%	RN VAREJO	EQUIPAMENTOS DE INFORMATICA
495555_MV	CELULAR	150,00	75,00	50,0%	RN VAREJO	EQUIPAMENTOS DE INFORMATICA
495556_MV	CELULAR	150,00	75,00	50,0%	RN VAREJO	EQUIPAMENTOS DE INFORMATICA
495557_MV	CELULAR	150,00	75,00	50,0%	RN VAREJO	EQUIPAMENTOS DE INFORMATICA
495558_MV	CELULAR	150,00	75,00	50,0%	RN VAREJO	EQUIPAMENTOS DE INFORMATICA
495559_MV	CELULAR	150,00	75,00	50,0%	RN VAREJO	EQUIPAMENTOS DE INFORMATICA
495560_MV	CELULAR	150,00	75,00	50,0%	RN VAREJO	EQUIPAMENTOS DE INFORMATICA
495561_MV	CELULAR	150,00	75,00	50,0%	RN VAREJO	EQUIPAMENTOS DE INFORMATICA
495562_MV	CELULAR	150,00	75,00	50,0%	RN VAREJO	EQUIPAMENTOS DE INFORMATICA
495563_MV	CELULAR	150,00	75,00	50,0%	RN VAREJO	EQUIPAMENTOS DE INFORMATICA
495564_MV	CELULAR	150,00	75,00	50,0%	RN VAREJO	EQUIPAMENTOS DE INFORMATICA
495565_MV	CELULAR	150,00	75,00	50,0%	RN VAREJO	EQUIPAMENTOS DE INFORMATICA

Este documento é cópia do original, assinado digitalmente por PATRICIA FERNANDES DA SILVA e Tribunal de Justica do Estado de Sao Paulo, protocolado em 13/10/2020 às 21:59 , sob o número WJM32041608380 3 .
Para conferir o original, acesse o site https://esaj.tjsp.jus.br/pastadigital/pg/abrirConferenciaDocumento.do, informe o processo 1070860-05.2020.8.26.0100 e código 9E138F7.

Código do Ativo	Descrição do Ativo	Valor reposição	Valor mercado	Depreciação	Book	Categoria
495566_MV	CELULAR	150,00	75,00	50,0%	RN VAREJO	EQUIPAMENTOS DE INFORMATICA
495567_MV	CELULAR	150,00	75,00	50,0%	RN VAREJO	EQUIPAMENTOS DE INFORMATICA
495568_MV	CELULAR	150,00	75,00	50,0%	RN VAREJO	EQUIPAMENTOS DE INFORMATICA
495569_MV	CELULAR	150,00	75,00	50,0%	RN VAREJO	EQUIPAMENTOS DE INFORMATICA
495570_MV	CELULAR	150,00	75,00	50,0%	RN VAREJO	EQUIPAMENTOS DE INFORMATICA
495571_MV	CELULAR	150,00	75,00	50,0%	RN VAREJO	EQUIPAMENTOS DE INFORMATICA
495572_MV	CELULAR	150,00	75,00	50,0%	RN VAREJO	EQUIPAMENTOS DE INFORMATICA
495573_MV	CELULAR	150,00	75,00	50,0%	RN VAREJO	EQUIPAMENTOS DE INFORMATICA
495574_MV	CELULAR	150,00	75,00	50,0%	RN VAREJO	EQUIPAMENTOS DE INFORMATICA
495575_MV	CELULAR	150,00	75,00	50,0%	RN VAREJO	EQUIPAMENTOS DE INFORMATICA
495576_MV	CELULAR	150,00	75,00	50,0%	RN VAREJO	EQUIPAMENTOS DE INFORMATICA
495577_MV	CELULAR	150,00	75,00	50,0%	RN VAREJO	EQUIPAMENTOS DE INFORMATICA
495578_MV	CELULAR	150,00	75,00	50,0%	RN VAREJO	EQUIPAMENTOS DE INFORMATICA
495579_MV	CELULAR	150,00	75,00	50,0%	RN VAREJO	EQUIPAMENTOS DE INFORMATICA
495580_MV	CELULAR	150,00	75,00	50,0%	RN VAREJO	EQUIPAMENTOS DE INFORMATICA
495581_MV	CELULAR	150,00	75,00	50,0%	RN VAREJO	EQUIPAMENTOS DE INFORMATICA
495582_MV	CELULAR	150,00	75,00	50,0%	RN VAREJO	EQUIPAMENTOS DE INFORMATICA
495583_MV	CELULAR	150,00	75,00	50,0%	RN VAREJO	EQUIPAMENTOS DE INFORMATICA
495584_MV	CELULAR	150,00	75,00	50,0%	RN VAREJO	EQUIPAMENTOS DE INFORMATICA
495585_MV	CELULAR	150,00	75,00	50,0%	RN VAREJO	EQUIPAMENTOS DE INFORMATICA
495586_MV	CELULAR	150,00	75,00	50,0%	RN VAREJO	EQUIPAMENTOS DE INFORMATICA
495587_MV	CELULAR	150,00	75,00	50,0%	RN VAREJO	EQUIPAMENTOS DE INFORMATICA
495588_MV	CELULAR	150,00	75,00	50,0%	RN VAREJO	EQUIPAMENTOS DE INFORMATICA
495589_MV	CELULAR	150,00	75,00	50,0%	RN VAREJO	EQUIPAMENTOS DE INFORMATICA
495590_MV	CELULAR	150,00	75,00	50,0%	RN VAREJO	EQUIPAMENTOS DE INFORMATICA
495591_MV	CELULAR	150,00	75,00	50,0%	RN VAREJO	EQUIPAMENTOS DE INFORMATICA
495592_MV	CELULAR	150,00	75,00	50,0%	RN VAREJO	EQUIPAMENTOS DE INFORMATICA
495593_MV	CELULAR	150,00	75,00	50,0%	RN VAREJO	EQUIPAMENTOS DE INFORMATICA
495594_MV	CELULAR	150,00	75,00	50,0%	RN VAREJO	EQUIPAMENTOS DE INFORMATICA
495595_MV	CELULAR	150,00	75,00	50,0%	RN VAREJO	EQUIPAMENTOS DE INFORMATICA
495596_MV	CELULAR	150,00	75,00	50,0%	RN VAREJO	EQUIPAMENTOS DE INFORMATICA
495597_MV	CELULAR	150,00	75,00	50,0%	RN VAREJO	EQUIPAMENTOS DE INFORMATICA
495598_MV	CELULAR	150,00	75,00	50,0%	RN VAREJO	EQUIPAMENTOS DE INFORMATICA
495599_MV	CELULAR	150,00	75,00	50,0%	RN VAREJO	EQUIPAMENTOS DE INFORMATICA
495600_MV	CELULAR	150,00	75,00	50,0%	RN VAREJO	EQUIPAMENTOS DE INFORMATICA
495601_MV	CELULAR	150,00	75,00	50,0%	RN VAREJO	EQUIPAMENTOS DE INFORMATICA
495602_MV	CELULAR	150,00	75,00	50,0%	RN VAREJO	EQUIPAMENTOS DE INFORMATICA
495603_MV	CELULAR	150,00	75,00	50,0%	RN VAREJO	EQUIPAMENTOS DE INFORMATICA
495604_MV	CELULAR	150,00	75,00	50,0%	RN VAREJO	EQUIPAMENTOS DE INFORMATICA
495605_MV	CELULAR	150,00	75,00	50,0%	RN VAREJO	EQUIPAMENTOS DE INFORMATICA
495606_MV	CELULAR	150,00	75,00	50,0%	RN VAREJO	EQUIPAMENTOS DE INFORMATICA
495607_MV	CELULAR	150,00	75,00	50,0%	RN VAREJO	EQUIPAMENTOS DE INFORMATICA
495608_MV	CELULAR	150,00	75,00	50,0%	RN VAREJO	EQUIPAMENTOS DE INFORMATICA
495609_MV	CELULAR	150,00	75,00	50,0%	RN VAREJO	EQUIPAMENTOS DE INFORMATICA
495610_MV	CELULAR	150,00	75,00	50,0%	RN VAREJO	EQUIPAMENTOS DE INFORMATICA
495611_MV	CELULAR	150,00	75,00	50,0%	RN VAREJO	EQUIPAMENTOS DE INFORMATICA
495612_MV	CELULAR	150,00	75,00	50,0%	RN VAREJO	EQUIPAMENTOS DE INFORMATICA
495613_MV	CELULAR	150,00	75,00	50,0%	RN VAREJO	EQUIPAMENTOS DE INFORMATICA
495614_MV	CELULAR	150,00	75,00	50,0%	RN VAREJO	EQUIPAMENTOS DE INFORMATICA
495615_MV	CELULAR	150,00	75,00	50,0%	RN VAREJO	EQUIPAMENTOS DE INFORMATICA
495616_MV	CELULAR	150,00	75,00	50,0%	RN VAREJO	EQUIPAMENTOS DE INFORMATICA
495617_MV	CELULAR	150,00	75,00	50,0%	RN VAREJO	EQUIPAMENTOS DE INFORMATICA
495618_MV	CELULAR	150,00	75,00	50,0%	RN VAREJO	EQUIPAMENTOS DE INFORMATICA
495619_MV	CELULAR	150,00	75,00	50,0%	RN VAREJO	EQUIPAMENTOS DE INFORMATICA
495620_MV	CELULAR	150,00	75,00	50,0%	RN VAREJO	EQUIPAMENTOS DE INFORMATICA
495621_MV	CELULAR	150,00	75,00	50,0%	RN VAREJO	EQUIPAMENTOS DE INFORMATICA
495622_MV	CELULAR	150,00	75,00	50,0%	RN VAREJO	EQUIPAMENTOS DE INFORMATICA
495623_MV	CELULAR	150,00	75,00	50,0%	RN VAREJO	EQUIPAMENTOS DE INFORMATICA
495624_MV	CELULAR	150,00	75,00	50,0%	RN VAREJO	EQUIPAMENTOS DE INFORMATICA
495625_MV	CELULAR	150,00	75,00	50,0%	RN VAREJO	EQUIPAMENTOS DE INFORMATICA
495626_MV	CELULAR	150,00	75,00	50,0%	RN VAREJO	EQUIPAMENTOS DE INFORMATICA
495627_MV	CELULAR	150,00	75,00	50,0%	RN VAREJO	EQUIPAMENTOS DE INFORMATICA

Este documento é cópia do original, assinado digitalmente por PATRICIA FERNANDES DA SILVA e Tribunal de Justica do Estado de Sao Paulo, protocolado em 13/10/2020 às 21:59 , sob o número WJM32041608380 3 .
Para conferir o original, acesse o site https://esaj.tjsp.jus.br/pastadigital/pg/abrirConferenciaDocumento.do, informe o processo 1070860-05.2020.8.26.0100 e código 9E138F7.

Código do Ativo	Descrição do Ativo	Valor reposição	Valor mercado	Depreciação	Book	Categoria
495629_MV	CELULAR	150,00	75,00	50,0%	RN VAREJO	EQUIPAMENTOS DE INFORMATICA
495630_MV	CELULAR	150,00	75,00	50,0%	RN VAREJO	EQUIPAMENTOS DE INFORMATICA
495631_MV	CELULAR	150,00	75,00	50,0%	RN VAREJO	EQUIPAMENTOS DE INFORMATICA
495632_MV	CELULAR	150,00	75,00	50,0%	RN VAREJO	EQUIPAMENTOS DE INFORMATICA
495633_MV	CELULAR	150,00	75,00	50,0%	RN VAREJO	EQUIPAMENTOS DE INFORMATICA
495634_MV	CELULAR	150,00	75,00	50,0%	RN VAREJO	EQUIPAMENTOS DE INFORMATICA
495635_MV	CELULAR	150,00	75,00	50,0%	RN VAREJO	EQUIPAMENTOS DE INFORMATICA
495636_MV	CELULAR	150,00	75,00	50,0%	RN VAREJO	EQUIPAMENTOS DE INFORMATICA
495637_MV	CELULAR	150,00	75,00	50,0%	RN VAREJO	EQUIPAMENTOS DE INFORMATICA
495638_MV	CELULAR	150,00	75,00	50,0%	RN VAREJO	EQUIPAMENTOS DE INFORMATICA
495639_MV	CELULAR	150,00	75,00	50,0%	RN VAREJO	EQUIPAMENTOS DE INFORMATICA
495640_MV	CELULAR	150,00	75,00	50,0%	RN VAREJO	EQUIPAMENTOS DE INFORMATICA
495641_MV	CELULAR	150,00	75,00	50,0%	RN VAREJO	EQUIPAMENTOS DE INFORMATICA
495642_MV	CELULAR	150,00	75,00	50,0%	RN VAREJO	EQUIPAMENTOS DE INFORMATICA
495643_MV	CELULAR	150,00	75,00	50,0%	RN VAREJO	EQUIPAMENTOS DE INFORMATICA
495644_MV	CELULAR	150,00	75,00	50,0%	RN VAREJO	EQUIPAMENTOS DE INFORMATICA
495645_MV	CELULAR	150,00	75,00	50,0%	RN VAREJO	EQUIPAMENTOS DE INFORMATICA
495646_MV	CELULAR	150,00	75,00	50,0%	RN VAREJO	EQUIPAMENTOS DE INFORMATICA
495647_MV	CELULAR	150,00	75,00	50,0%	RN VAREJO	EQUIPAMENTOS DE INFORMATICA
495648_MV	CELULAR	150,00	75,00	50,0%	RN VAREJO	EQUIPAMENTOS DE INFORMATICA
495649_MV	CELULAR	150,00	75,00	50,0%	RN VAREJO	EQUIPAMENTOS DE INFORMATICA
495650_MV	CELULAR	150,00	75,00	50,0%	RN VAREJO	EQUIPAMENTOS DE INFORMATICA
495651_MV	CELULAR	150,00	75,00	50,0%	RN VAREJO	EQUIPAMENTOS DE INFORMATICA
495652_MV	CELULAR	150,00	75,00	50,0%	RN VAREJO	EQUIPAMENTOS DE INFORMATICA
495653_MV	CELULAR	150,00	75,00	50,0%	RN VAREJO	EQUIPAMENTOS DE INFORMATICA
495654_MV	CELULAR	150,00	75,00	50,0%	RN VAREJO	EQUIPAMENTOS DE INFORMATICA
495655_MV	CELULAR	150,00	75,00	50,0%	RN VAREJO	EQUIPAMENTOS DE INFORMATICA
495656_MV	CELULAR	150,00	75,00	50,0%	RN VAREJO	EQUIPAMENTOS DE INFORMATICA
495657_MV	CELULAR	150,00	75,00	50,0%	RN VAREJO	EQUIPAMENTOS DE INFORMATICA
495658_MV	CELULAR	150,00	75,00	50,0%	RN VAREJO	EQUIPAMENTOS DE INFORMATICA
495659_MV	CELULAR	150,00	75,00	50,0%	RN VAREJO	EQUIPAMENTOS DE INFORMATICA
495660_MV	CELULAR	150,00	75,00	50,0%	RN VAREJO	EQUIPAMENTOS DE INFORMATICA
495661_MV	CELULAR	150,00	75,00	50,0%	RN VAREJO	EQUIPAMENTOS DE INFORMATICA
495662_MV	CELULAR	150,00	75,00	50,0%	RN VAREJO	EQUIPAMENTOS DE INFORMATICA
495663_MV	CELULAR	150,00	75,00	50,0%	RN VAREJO	EQUIPAMENTOS DE INFORMATICA
495664_MV	CELULAR	150,00	75,00	50,0%	RN VAREJO	EQUIPAMENTOS DE INFORMATICA
495665_MV	CELULAR	150,00	75,00	50,0%	RN VAREJO	EQUIPAMENTOS DE INFORMATICA
495666_MV	CELULAR	150,00	75,00	50,0%	RN VAREJO	EQUIPAMENTOS DE INFORMATICA
495667_MV	CELULAR	150,00	75,00	50,0%	RN VAREJO	EQUIPAMENTOS DE INFORMATICA
495668_MV	CELULAR	150,00	75,00	50,0%	RN VAREJO	EQUIPAMENTOS DE INFORMATICA
495669_MV	CELULAR	150,00	75,00	50,0%	RN VAREJO	EQUIPAMENTOS DE INFORMATICA
495670_MV	CELULAR	150,00	75,00	50,0%	RN VAREJO	EQUIPAMENTOS DE INFORMATICA
495671_MV	CELULAR	150,00	75,00	50,0%	RN VAREJO	EQUIPAMENTOS DE INFORMATICA
495672_MV	CELULAR	150,00	75,00	50,0%	RN VAREJO	EQUIPAMENTOS DE INFORMATICA
495673_MV	CELULAR	150,00	75,00	50,0%	RN VAREJO	EQUIPAMENTOS DE INFORMATICA
495674_MV	CELULAR	150,00	75,00	50,0%	RN VAREJO	EQUIPAMENTOS DE INFORMATICA
495675_MV	CELULAR	150,00	75,00	50,0%	RN VAREJO	EQUIPAMENTOS DE INFORMATICA
495676_MV	CELULAR	150,00	75,00	50,0%	RN VAREJO	EQUIPAMENTOS DE INFORMATICA
495677_MV	CELULAR	150,00	75,00	50,0%	RN VAREJO	EQUIPAMENTOS DE INFORMATICA
495678_MV	CELULAR	150,00	75,00	50,0%	RN VAREJO	EQUIPAMENTOS DE INFORMATICA
495679_MV	CELULAR	150,00	75,00	50,0%	RN VAREJO	EQUIPAMENTOS DE INFORMATICA
495680_MV	CELULAR	150,00	75,00	50,0%	RN VAREJO	EQUIPAMENTOS DE INFORMATICA
495681_MV	CELULAR	150,00	75,00	50,0%	RN VAREJO	EQUIPAMENTOS DE INFORMATICA
495682_MV	CELULAR	150,00	75,00	50,0%	RN VAREJO	EQUIPAMENTOS DE INFORMATICA
495683_MV	CELULAR	150,00	75,00	50,0%	RN VAREJO	EQUIPAMENTOS DE INFORMATICA
495684_MV	CELULAR	150,00	75,00	50,0%	RN VAREJO	EQUIPAMENTOS DE INFORMATICA
495685_MV	CELULAR	150,00	75,00	50,0%	RN VAREJO	EQUIPAMENTOS DE INFORMATICA
495686_MV	CELULAR	150,00	75,00	50,0%	RN VAREJO	EQUIPAMENTOS DE INFORMATICA
495687_MV	CELULAR	150,00	75,00	50,0%	RN VAREJO	EQUIPAMENTOS DE INFORMATICA
495688_MV	CELULAR	150,00	75,00	50,0%	RN VAREJO	EQUIPAMENTOS DE INFORMATICA
495689_MV	CELULAR	150,00	75,00	50,0%	RN VAREJO	EQUIPAMENTOS DE INFORMATICA
495690_MV	CELULAR	150,00	75,00	50,0%	RN VAREJO	EQUIPAMENTOS DE INFORMATICA

Este documento é cópia do original, assinado digitalmente por PATRICIA FERNANDES DA SILVA e Tribunal de Justica do Estado de Sao Paulo, protocolado em 13/10/2020 às 21:59 , sob o número WJM32041608380 3 .
Para conferir o original, acesse o site https://esaj.tjsp.jus.br/pastadigital/pg/abrirConferenciaDocumento.do, informe o processo 1070860-05.2020.8.26.0100 e código 9E138F7.

Código do Ativo	Descrição do Ativo	Valor reposição	Valor mercado	Depreciação	Book	Categoria
495691_MV	CELULAR	150,00	75,00	50,0%	RN VAREJO	EQUIPAMENTOS DE INFORMATICA
495692_MV	CELULAR	150,00	75,00	50,0%	RN VAREJO	EQUIPAMENTOS DE INFORMATICA
495693_MV	CELULAR	150,00	75,00	50,0%	RN VAREJO	EQUIPAMENTOS DE INFORMATICA
495694_MV	CELULAR	150,00	75,00	50,0%	RN VAREJO	EQUIPAMENTOS DE INFORMATICA
495695_MV	CELULAR	150,00	75,00	50,0%	RN VAREJO	EQUIPAMENTOS DE INFORMATICA
495696_MV	CELULAR	150,00	75,00	50,0%	RN VAREJO	EQUIPAMENTOS DE INFORMATICA
495697_MV	CELULAR	150,00	75,00	50,0%	RN VAREJO	EQUIPAMENTOS DE INFORMATICA
495698_MV	CELULAR	150,00	75,00	50,0%	RN VAREJO	EQUIPAMENTOS DE INFORMATICA
495699_MV	CELULAR	150,00	75,00	50,0%	RN VAREJO	EQUIPAMENTOS DE INFORMATICA
495700_MV	CELULAR	150,00	75,00	50,0%	RN VAREJO	EQUIPAMENTOS DE INFORMATICA
495701_MV	CELULAR	150,00	75,00	50,0%	RN VAREJO	EQUIPAMENTOS DE INFORMATICA
495702_MV	CELULAR	150,00	75,00	50,0%	RN VAREJO	EQUIPAMENTOS DE INFORMATICA
495703_MV	CELULAR	150,00	75,00	50,0%	RN VAREJO	EQUIPAMENTOS DE INFORMATICA
495704_MV	CELULAR	150,00	75,00	50,0%	RN VAREJO	EQUIPAMENTOS DE INFORMATICA
495705_MV	CELULAR	150,00	75,00	50,0%	RN VAREJO	EQUIPAMENTOS DE INFORMATICA
495706_MV	CELULAR	150,00	75,00	50,0%	RN VAREJO	EQUIPAMENTOS DE INFORMATICA
495707_MV	CELULAR	150,00	75,00	50,0%	RN VAREJO	EQUIPAMENTOS DE INFORMATICA
495708_MV	CELULAR	150,00	75,00	50,0%	RN VAREJO	EQUIPAMENTOS DE INFORMATICA
495709_MV	CELULAR	150,00	75,00	50,0%	RN VAREJO	EQUIPAMENTOS DE INFORMATICA
495710_MV	CELULAR	150,00	75,00	50,0%	RN VAREJO	EQUIPAMENTOS DE INFORMATICA
495711_MV	CELULAR	150,00	75,00	50,0%	RN VAREJO	EQUIPAMENTOS DE INFORMATICA
495712_MV	CELULAR	150,00	75,00	50,0%	RN VAREJO	EQUIPAMENTOS DE INFORMATICA
495713_MV	CELULAR	150,00	75,00	50,0%	RN VAREJO	EQUIPAMENTOS DE INFORMATICA
495714_MV	CELULAR	150,00	75,00	50,0%	RN VAREJO	EQUIPAMENTOS DE INFORMATICA
495715_MV	CELULAR	150,00	75,00	50,0%	RN VAREJO	EQUIPAMENTOS DE INFORMATICA
495716_MV	CELULAR	150,00	75,00	50,0%	RN VAREJO	EQUIPAMENTOS DE INFORMATICA
495717_MV	CELULAR	150,00	75,00	50,0%	RN VAREJO	EQUIPAMENTOS DE INFORMATICA
495718_MV	CELULAR	150,00	75,00	50,0%	RN VAREJO	EQUIPAMENTOS DE INFORMATICA
495719_MV	CELULAR	150,00	75,00	50,0%	RN VAREJO	EQUIPAMENTOS DE INFORMATICA
495720_MV	CELULAR	150,00	75,00	50,0%	RN VAREJO	EQUIPAMENTOS DE INFORMATICA
495721_MV	CELULAR	150,00	75,00	50,0%	RN VAREJO	EQUIPAMENTOS DE INFORMATICA
495722_MV	CELULAR	150,00	75,00	50,0%	RN VAREJO	EQUIPAMENTOS DE INFORMATICA
495723_MV	CELULAR	150,00	75,00	50,0%	RN VAREJO	EQUIPAMENTOS DE INFORMATICA
495724_MV	CELULAR	150,00	75,00	50,0%	RN VAREJO	EQUIPAMENTOS DE INFORMATICA
495725_MV	CELULAR	150,00	75,00	50,0%	RN VAREJO	EQUIPAMENTOS DE INFORMATICA
495726_MV	CELULAR	150,00	75,00	50,0%	RN VAREJO	EQUIPAMENTOS DE INFORMATICA
495727_MV	CELULAR	150,00	75,00	50,0%	RN VAREJO	EQUIPAMENTOS DE INFORMATICA
495728_MV	CELULAR	150,00	75,00	50,0%	RN VAREJO	EQUIPAMENTOS DE INFORMATICA
495729_MV	CELULAR	150,00	75,00	50,0%	RN VAREJO	EQUIPAMENTOS DE INFORMATICA
495730_MV	CELULAR	150,00	75,00	50,0%	RN VAREJO	EQUIPAMENTOS DE INFORMATICA
495731_MV	CELULAR	150,00	75,00	50,0%	RN VAREJO	EQUIPAMENTOS DE INFORMATICA
495732_MV	CELULAR	150,00	75,00	50,0%	RN VAREJO	EQUIPAMENTOS DE INFORMATICA
495733_MV	CELULAR	150,00	75,00	50,0%	RN VAREJO	EQUIPAMENTOS DE INFORMATICA
495734_MV	CELULAR	150,00	75,00	50,0%	RN VAREJO	EQUIPAMENTOS DE INFORMATICA
495735_MV	CELULAR	150,00	75,00	50,0%	RN VAREJO	EQUIPAMENTOS DE INFORMATICA
495736_MV	CELULAR	150,00	75,00	50,0%	RN VAREJO	EQUIPAMENTOS DE INFORMATICA
495737_MV	CELULAR	150,00	75,00	50,0%	RN VAREJO	EQUIPAMENTOS DE INFORMATICA
495738_MV	CELULAR	150,00	75,00	50,0%	RN VAREJO	EQUIPAMENTOS DE INFORMATICA
495739_MV	CELULAR	150,00	75,00	50,0%	RN VAREJO	EQUIPAMENTOS DE INFORMATICA
495740_MV	CELULAR	150,00	75,00	50,0%	RN VAREJO	EQUIPAMENTOS DE INFORMATICA
495741_MV	CELULAR	150,00	75,00	50,0%	RN VAREJO	EQUIPAMENTOS DE INFORMATICA
495742_MV	CELULAR	150,00	75,00	50,0%	RN VAREJO	EQUIPAMENTOS DE INFORMATICA
495743_MV	CELULAR	150,00	75,00	50,0%	RN VAREJO	EQUIPAMENTOS DE INFORMATICA
495744_MV	CELULAR	150,00	75,00	50,0%	RN VAREJO	EQUIPAMENTOS DE INFORMATICA
495745_MV	CELULAR	150,00	75,00	50,0%	RN VAREJO	EQUIPAMENTOS DE INFORMATICA
495746_MV	CELULAR	150,00	75,00	50,0%	RN VAREJO	EQUIPAMENTOS DE INFORMATICA
495747_MV	CELULAR	150,00	75,00	50,0%	RN VAREJO	EQUIPAMENTOS DE INFORMATICA
495748_MV	CELULAR	150,00	75,00	50,0%	RN VAREJO	EQUIPAMENTOS DE INFORMATICA
495749_MV	CELULAR	150,00	75,00	50,0%	RN VAREJO	EQUIPAMENTOS DE INFORMATICA
495750_MV	CELULAR	150,00	75,00	50,0%	RN VAREJO	EQUIPAMENTOS DE INFORMATICA
495751_MV	CELULAR	150,00	75,00	50,0%	RN VAREJO	EQUIPAMENTOS DE INFORMATICA
495752_MV	CELULAR	150,00	75,00	50,0%	RN VAREJO	EQUIPAMENTOS DE INFORMATICA

Este documento é cópia do original, assinado digitalmente por PATRICIA FERNANDES DA SILVA e Tribunal de Justica do Estado de Sao Paulo, protocolado em 13/10/2020 às 21:59 , sob o número WJM32041608380 3 .
Para conferir o original, acesse o site https://esaj.tjsp.jus.br/pastadigital/pg/abrirConferenciaDocumento.do, informe o processo 1070860-05.2020.8.26.0100 e código 9E138F7.

Código do Ativo	Descrição do Ativo	Valor reposição	Valor mercado	Depreciação	Book	Categoria
495753_MV	CELULAR	150,00	75,00	50,0%	RN VAREJO	EQUIPAMENTOS DE INFORMATICA
495754_MV	CELULAR	150,00	75,00	50,0%	RN VAREJO	EQUIPAMENTOS DE INFORMATICA
495755_MV	CELULAR	150,00	75,00	50,0%	RN VAREJO	EQUIPAMENTOS DE INFORMATICA
495756_MV	CELULAR	150,00	75,00	50,0%	RN VAREJO	EQUIPAMENTOS DE INFORMATICA
495757_MV	CELULAR	150,00	75,00	50,0%	RN VAREJO	EQUIPAMENTOS DE INFORMATICA
495758_MV	CELULAR	150,00	75,00	50,0%	RN VAREJO	EQUIPAMENTOS DE INFORMATICA
495759_MV	CELULAR	150,00	75,00	50,0%	RN VAREJO	EQUIPAMENTOS DE INFORMATICA
495760_MV	CELULAR	150,00	75,00	50,0%	RN VAREJO	EQUIPAMENTOS DE INFORMATICA
495761_MV	CELULAR	150,00	75,00	50,0%	RN VAREJO	EQUIPAMENTOS DE INFORMATICA
495762_MV	CELULAR	150,00	75,00	50,0%	RN VAREJO	EQUIPAMENTOS DE INFORMATICA
495763_MV	CELULAR	150,00	75,00	50,0%	RN VAREJO	EQUIPAMENTOS DE INFORMATICA
495764_MV	CELULAR	150,00	75,00	50,0%	RN VAREJO	EQUIPAMENTOS DE INFORMATICA
495765_MV	CELULAR	150,00	75,00	50,0%	RN VAREJO	EQUIPAMENTOS DE INFORMATICA
495766_MV	CELULAR	150,00	75,00	50,0%	RN VAREJO	EQUIPAMENTOS DE INFORMATICA
495767_MV	CELULAR	150,00	75,00	50,0%	RN VAREJO	EQUIPAMENTOS DE INFORMATICA
495768_MV	CELULAR	150,00	75,00	50,0%	RN VAREJO	EQUIPAMENTOS DE INFORMATICA
495769_MV	CELULAR	150,00	75,00	50,0%	RN VAREJO	EQUIPAMENTOS DE INFORMATICA
495770_MV	CELULAR	150,00	75,00	50,0%	RN VAREJO	EQUIPAMENTOS DE INFORMATICA
495771_MV	CELULAR	150,00	75,00	50,0%	RN VAREJO	EQUIPAMENTOS DE INFORMATICA
495772_MV	CELULAR	150,00	75,00	50,0%	RN VAREJO	EQUIPAMENTOS DE INFORMATICA
495773_MV	CELULAR	150,00	75,00	50,0%	RN VAREJO	EQUIPAMENTOS DE INFORMATICA
495774_MV	CELULAR	150,00	75,00	50,0%	RN VAREJO	EQUIPAMENTOS DE INFORMATICA
495775_MV	CELULAR	150,00	75,00	50,0%	RN VAREJO	EQUIPAMENTOS DE INFORMATICA
495776_MV	CELULAR	150,00	75,00	50,0%	RN VAREJO	EQUIPAMENTOS DE INFORMATICA
495777_MV	CELULAR	150,00	75,00	50,0%	RN VAREJO	EQUIPAMENTOS DE INFORMATICA
495778_MV	CELULAR	150,00	75,00	50,0%	RN VAREJO	EQUIPAMENTOS DE INFORMATICA
495779_MV	CELULAR	150,00	75,00	50,0%	RN VAREJO	EQUIPAMENTOS DE INFORMATICA
495780_MV	CELULAR	150,00	75,00	50,0%	RN VAREJO	EQUIPAMENTOS DE INFORMATICA
495781_MV	CELULAR	150,00	75,00	50,0%	RN VAREJO	EQUIPAMENTOS DE INFORMATICA
495782_MV	CELULAR	150,00	75,00	50,0%	RN VAREJO	EQUIPAMENTOS DE INFORMATICA
495783_MV	CELULAR	150,00	75,00	50,0%	RN VAREJO	EQUIPAMENTOS DE INFORMATICA
495784_MV	CELULAR	150,00	75,00	50,0%	RN VAREJO	EQUIPAMENTOS DE INFORMATICA
495785_MV	CELULAR	150,00	75,00	50,0%	RN VAREJO	EQUIPAMENTOS DE INFORMATICA
495786_MV	CELULAR	150,00	75,00	50,0%	RN VAREJO	EQUIPAMENTOS DE INFORMATICA
495787_MV	CELULAR	150,00	75,00	50,0%	RN VAREJO	EQUIPAMENTOS DE INFORMATICA
495788_MV	CELULAR	150,00	75,00	50,0%	RN VAREJO	EQUIPAMENTOS DE INFORMATICA
495789_MV	CELULAR	150,00	75,00	50,0%	RN VAREJO	EQUIPAMENTOS DE INFORMATICA
495790_MV	CELULAR	150,00	75,00	50,0%	RN VAREJO	EQUIPAMENTOS DE INFORMATICA
495791_MV	CELULAR	150,00	75,00	50,0%	RN VAREJO	EQUIPAMENTOS DE INFORMATICA
495792_MV	CELULAR	150,00	75,00	50,0%	RN VAREJO	EQUIPAMENTOS DE INFORMATICA
495793_MV	CELULAR	150,00	75,00	50,0%	RN VAREJO	EQUIPAMENTOS DE INFORMATICA
495794_MV	CELULAR	150,00	75,00	50,0%	RN VAREJO	EQUIPAMENTOS DE INFORMATICA
495795_MV	CELULAR	150,00	75,00	50,0%	RN VAREJO	EQUIPAMENTOS DE INFORMATICA
495796_MV	CELULAR	150,00	75,00	50,0%	RN VAREJO	EQUIPAMENTOS DE INFORMATICA
495797_MV	CELULAR	150,00	75,00	50,0%	RN VAREJO	EQUIPAMENTOS DE INFORMATICA
495798_MV	CELULAR	150,00	75,00	50,0%	RN VAREJO	EQUIPAMENTOS DE INFORMATICA
495799_MV	CELULAR	150,00	75,00	50,0%	RN VAREJO	EQUIPAMENTOS DE INFORMATICA
495800_MV	CELULAR	150,00	75,00	50,0%	RN VAREJO	EQUIPAMENTOS DE INFORMATICA
495801_MV	CELULAR	150,00	75,00	50,0%	RN VAREJO	EQUIPAMENTOS DE INFORMATICA
495802_MV	CELULAR	150,00	75,00	50,0%	RN VAREJO	EQUIPAMENTOS DE INFORMATICA
495803_MV	CELULAR	150,00	75,00	50,0%	RN VAREJO	EQUIPAMENTOS DE INFORMATICA
495804_MV	CELULAR	150,00	75,00	50,0%	RN VAREJO	EQUIPAMENTOS DE INFORMATICA
495805_MV	CELULAR	150,00	75,00	50,0%	RN VAREJO	EQUIPAMENTOS DE INFORMATICA
495806_MV	CELULAR	150,00	75,00	50,0%	RN VAREJO	EQUIPAMENTOS DE INFORMATICA
495807_MV	CELULAR	150,00	75,00	50,0%	RN VAREJO	EQUIPAMENTOS DE INFORMATICA
495808_MV	CELULAR	150,00	75,00	50,0%	RN VAREJO	EQUIPAMENTOS DE INFORMATICA
495809_MV	CELULAR	150,00	75,00	50,0%	RN VAREJO	EQUIPAMENTOS DE INFORMATICA
495810_MV	CELULAR	150,00	75,00	50,0%	RN VAREJO	EQUIPAMENTOS DE INFORMATICA
495811_MV	CELULAR	150,00	75,00	50,0%	RN VAREJO	EQUIPAMENTOS DE INFORMATICA
622105	CELULAR	150,00	75,00	50,0%	RN VAREJO	EQUIPAMENTOS DE INFORMATICA
622106	CELULAR	150,00	75,00	50,0%	RN VAREJO	EQUIPAMENTOS DE INFORMATICA
622107	CELULAR	150,00	75,00	50,0%	RN VAREJO	EQUIPAMENTOS DE INFORMATICA

Este documento é cópia do original, assinado digitalmente por PATRICIA FERNANDES DA SILVA e Tribunal de Justica do Estado de Sao Paulo, protocolado em 13/10/2020 às 21:59 , sob o número WJM32041608380 3 .
Para conferir o original, acesse o site https://esaj.tjsp.jus.br/pastadigital/pg/abrirConferenciaDocumento.do, informe o processo 1070860-05.2020.8.26.0100 e código 9E138F7.

Código do Ativo	Descrição do Ativo	Valor reposição	Valor mercado	Depreciação	Book	Categoria
622108	CELULAR	150,00	75,00	50,0%	RN VAREJO	EQUIPAMENTOS DE INFORMATICA
622109	CELULAR	150,00	75,00	50,0%	RN VAREJO	EQUIPAMENTOS DE INFORMATICA
622110	CELULAR	150,00	75,00	50,0%	RN VAREJO	EQUIPAMENTOS DE INFORMATICA
622111	CELULAR	150,00	75,00	50,0%	RN VAREJO	EQUIPAMENTOS DE INFORMATICA
622112	CELULAR	150,00	75,00	50,0%	RN VAREJO	EQUIPAMENTOS DE INFORMATICA
622113	CELULAR	150,00	75,00	50,0%	RN VAREJO	EQUIPAMENTOS DE INFORMATICA
622114	CELULAR	150,00	75,00	50,0%	RN VAREJO	EQUIPAMENTOS DE INFORMATICA
622115	CELULAR	150,00	75,00	50,0%	RN VAREJO	EQUIPAMENTOS DE INFORMATICA
622116	CELULAR	150,00	75,00	50,0%	RN VAREJO	EQUIPAMENTOS DE INFORMATICA
622117	CELULAR	150,00	75,00	50,0%	RN VAREJO	EQUIPAMENTOS DE INFORMATICA
622118	CELULAR	150,00	75,00	50,0%	RN VAREJO	EQUIPAMENTOS DE INFORMATICA
622119	CELULAR	150,00	75,00	50,0%	RN VAREJO	EQUIPAMENTOS DE INFORMATICA
622120	CELULAR	150,00	75,00	50,0%	RN VAREJO	EQUIPAMENTOS DE INFORMATICA
622121	CELULAR	150,00	75,00	50,0%	RN VAREJO	EQUIPAMENTOS DE INFORMATICA
622122	CELULAR	150,00	75,00	50,0%	RN VAREJO	EQUIPAMENTOS DE INFORMATICA
622123	CELULAR	150,00	75,00	50,0%	RN VAREJO	EQUIPAMENTOS DE INFORMATICA
622124	CELULAR	150,00	75,00	50,0%	RN VAREJO	EQUIPAMENTOS DE INFORMATICA
622125	CELULAR	150,00	75,00	50,0%	RN VAREJO	EQUIPAMENTOS DE INFORMATICA
622126	CELULAR	150,00	75,00	50,0%	RN VAREJO	EQUIPAMENTOS DE INFORMATICA
622127	CELULAR	150,00	75,00	50,0%	RN VAREJO	EQUIPAMENTOS DE INFORMATICA
622128	CELULAR	150,00	75,00	50,0%	RN VAREJO	EQUIPAMENTOS DE INFORMATICA
622129	CELULAR	150,00	75,00	50,0%	RN VAREJO	EQUIPAMENTOS DE INFORMATICA
622130	CELULAR	150,00	75,00	50,0%	RN VAREJO	EQUIPAMENTOS DE INFORMATICA
622131	CELULAR	150,00	75,00	50,0%	RN VAREJO	EQUIPAMENTOS DE INFORMATICA
622132	CELULAR	150,00	75,00	50,0%	RN VAREJO	EQUIPAMENTOS DE INFORMATICA
622133	CELULAR	150,00	75,00	50,0%	RN VAREJO	EQUIPAMENTOS DE INFORMATICA
622134	CELULAR	150,00	75,00	50,0%	RN VAREJO	EQUIPAMENTOS DE INFORMATICA
622135	CELULAR	150,00	75,00	50,0%	RN VAREJO	EQUIPAMENTOS DE INFORMATICA
622136	CELULAR	150,00	75,00	50,0%	RN VAREJO	EQUIPAMENTOS DE INFORMATICA
622137	CELULAR	150,00	75,00	50,0%	RN VAREJO	EQUIPAMENTOS DE INFORMATICA
622138	CELULAR	150,00	75,00	50,0%	RN VAREJO	EQUIPAMENTOS DE INFORMATICA
622139	CELULAR	150,00	75,00	50,0%	RN VAREJO	EQUIPAMENTOS DE INFORMATICA
622140	CELULAR	150,00	75,00	50,0%	RN VAREJO	EQUIPAMENTOS DE INFORMATICA
622141	CELULAR	150,00	75,00	50,0%	RN VAREJO	EQUIPAMENTOS DE INFORMATICA
622142	CELULAR	150,00	75,00	50,0%	RN VAREJO	EQUIPAMENTOS DE INFORMATICA
622143	CELULAR	150,00	75,00	50,0%	RN VAREJO	EQUIPAMENTOS DE INFORMATICA
622144	CELULAR	150,00	75,00	50,0%	RN VAREJO	EQUIPAMENTOS DE INFORMATICA
622145	CELULAR	150,00	75,00	50,0%	RN VAREJO	EQUIPAMENTOS DE INFORMATICA
622146	CELULAR	150,00	75,00	50,0%	RN VAREJO	EQUIPAMENTOS DE INFORMATICA
622147	CELULAR	150,00	75,00	50,0%	RN VAREJO	EQUIPAMENTOS DE INFORMATICA
622148	CELULAR	150,00	75,00	50,0%	RN VAREJO	EQUIPAMENTOS DE INFORMATICA
622149	CELULAR	150,00	75,00	50,0%	RN VAREJO	EQUIPAMENTOS DE INFORMATICA
622150	CELULAR	150,00	75,00	50,0%	RN VAREJO	EQUIPAMENTOS DE INFORMATICA
622151	CELULAR	150,00	75,00	50,0%	RN VAREJO	EQUIPAMENTOS DE INFORMATICA
622152	CELULAR	150,00	75,00	50,0%	RN VAREJO	EQUIPAMENTOS DE INFORMATICA
622153	CELULAR	150,00	75,00	50,0%	RN VAREJO	EQUIPAMENTOS DE INFORMATICA
622154	CELULAR	150,00	75,00	50,0%	RN VAREJO	EQUIPAMENTOS DE INFORMATICA
622155	CELULAR	150,00	75,00	50,0%	RN VAREJO	EQUIPAMENTOS DE INFORMATICA
622156	CELULAR	150,00	75,00	50,0%	RN VAREJO	EQUIPAMENTOS DE INFORMATICA
622157	CELULAR	150,00	75,00	50,0%	RN VAREJO	EQUIPAMENTOS DE INFORMATICA
622158	CELULAR	150,00	75,00	50,0%	RN VAREJO	EQUIPAMENTOS DE INFORMATICA
622159	CELULAR	150,00	75,00	50,0%	RN VAREJO	EQUIPAMENTOS DE INFORMATICA
622160	CELULAR	150,00	75,00	50,0%	RN VAREJO	EQUIPAMENTOS DE INFORMATICA
622161	CELULAR	150,00	75,00	50,0%	RN VAREJO	EQUIPAMENTOS DE INFORMATICA
622162	CELULAR	150,00	75,00	50,0%	RN VAREJO	EQUIPAMENTOS DE INFORMATICA
622163	CELULAR	150,00	75,00	50,0%	RN VAREJO	EQUIPAMENTOS DE INFORMATICA
622164	CELULAR	150,00	75,00	50,0%	RN VAREJO	EQUIPAMENTOS DE INFORMATICA
622165	CELULAR	150,00	75,00	50,0%	RN VAREJO	EQUIPAMENTOS DE INFORMATICA
622166	CELULAR	150,00	75,00	50,0%	RN VAREJO	EQUIPAMENTOS DE INFORMATICA
622167	CELULAR	150,00	75,00	50,0%	RN VAREJO	EQUIPAMENTOS DE INFORMATICA
622168	CELULAR	150,00	75,00	50,0%	RN VAREJO	EQUIPAMENTOS DE INFORMATICA
622169	CELULAR	150,00	75,00	50,0%	RN VAREJO	EQUIPAMENTOS DE INFORMATICA

Este documento é cópia do original, assinado digitalmente por PATRICIA FERNANDES DA SILVA e Tribunal de Justica do Estado de Sao Paulo, protocolado em 13/10/2020 às 21:59 , sob o número WJM32041608380 3 .
Para conferir o original, acesse o site https://esaj.tjsp.jus.br/pastadigital/pg/abrirConferenciaDocumento.do, informe o processo 1070860-05.2020.8.26.0100 e código 9E138F7.

Código do Ativo	Descrição do Ativo	Valor reposição	Valor mercado	Depreciação	Book	Categoria
622170	CELULAR	150,00	75,00	50,0%	RN VAREJO	EQUIPAMENTOS DE INFORMATICA
622171	CELULAR	150,00	75,00	50,0%	RN VAREJO	EQUIPAMENTOS DE INFORMATICA
622172	CELULAR	150,00	75,00	50,0%	RN VAREJO	EQUIPAMENTOS DE INFORMATICA
622173	CELULAR	150,00	75,00	50,0%	RN VAREJO	EQUIPAMENTOS DE INFORMATICA
622174	CELULAR	150,00	75,00	50,0%	RN VAREJO	EQUIPAMENTOS DE INFORMATICA
622175	CELULAR	150,00	75,00	50,0%	RN VAREJO	EQUIPAMENTOS DE INFORMATICA
622176	CELULAR	150,00	75,00	50,0%	RN VAREJO	EQUIPAMENTOS DE INFORMATICA
622177	CELULAR	150,00	75,00	50,0%	RN VAREJO	EQUIPAMENTOS DE INFORMATICA
622178	CELULAR	150,00	75,00	50,0%	RN VAREJO	EQUIPAMENTOS DE INFORMATICA
622179	CELULAR	150,00	75,00	50,0%	RN VAREJO	EQUIPAMENTOS DE INFORMATICA
622180	CELULAR	150,00	75,00	50,0%	RN VAREJO	EQUIPAMENTOS DE INFORMATICA
622181	CELULAR	150,00	75,00	50,0%	RN VAREJO	EQUIPAMENTOS DE INFORMATICA
622182	CELULAR	150,00	75,00	50,0%	RN VAREJO	EQUIPAMENTOS DE INFORMATICA
622183	CELULAR	150,00	75,00	50,0%	RN VAREJO	EQUIPAMENTOS DE INFORMATICA
622184	CELULAR	150,00	75,00	50,0%	RN VAREJO	EQUIPAMENTOS DE INFORMATICA
622185	CELULAR	150,00	75,00	50,0%	RN VAREJO	EQUIPAMENTOS DE INFORMATICA
622186	CELULAR	150,00	75,00	50,0%	RN VAREJO	EQUIPAMENTOS DE INFORMATICA
622187	CELULAR	150,00	75,00	50,0%	RN VAREJO	EQUIPAMENTOS DE INFORMATICA
622188	CELULAR	150,00	75,00	50,0%	RN VAREJO	EQUIPAMENTOS DE INFORMATICA
622189	CELULAR	150,00	75,00	50,0%	RN VAREJO	EQUIPAMENTOS DE INFORMATICA
622190	CELULAR	150,00	75,00	50,0%	RN VAREJO	EQUIPAMENTOS DE INFORMATICA
622191	CELULAR	150,00	75,00	50,0%	RN VAREJO	EQUIPAMENTOS DE INFORMATICA
622192	CELULAR	150,00	75,00	50,0%	RN VAREJO	EQUIPAMENTOS DE INFORMATICA
622193	CELULAR	150,00	75,00	50,0%	RN VAREJO	EQUIPAMENTOS DE INFORMATICA
622194	CELULAR	150,00	75,00	50,0%	RN VAREJO	EQUIPAMENTOS DE INFORMATICA
622195	CELULAR	150,00	75,00	50,0%	RN VAREJO	EQUIPAMENTOS DE INFORMATICA
622196	CELULAR	150,00	75,00	50,0%	RN VAREJO	EQUIPAMENTOS DE INFORMATICA
622197	CELULAR	150,00	75,00	50,0%	RN VAREJO	EQUIPAMENTOS DE INFORMATICA
622198	CELULAR	150,00	75,00	50,0%	RN VAREJO	EQUIPAMENTOS DE INFORMATICA
622199	CELULAR	150,00	75,00	50,0%	RN VAREJO	EQUIPAMENTOS DE INFORMATICA
622200	CELULAR	150,00	75,00	50,0%	RN VAREJO	EQUIPAMENTOS DE INFORMATICA
622201	CELULAR	150,00	75,00	50,0%	RN VAREJO	EQUIPAMENTOS DE INFORMATICA
622202	CELULAR	150,00	75,00	50,0%	RN VAREJO	EQUIPAMENTOS DE INFORMATICA
622203	CELULAR	150,00	75,00	50,0%	RN VAREJO	EQUIPAMENTOS DE INFORMATICA
622204	CELULAR	150,00	75,00	50,0%	RN VAREJO	EQUIPAMENTOS DE INFORMATICA
622205	CELULAR	150,00	75,00	50,0%	RN VAREJO	EQUIPAMENTOS DE INFORMATICA
622206	CELULAR	150,00	75,00	50,0%	RN VAREJO	EQUIPAMENTOS DE INFORMATICA
622207	CELULAR	150,00	75,00	50,0%	RN VAREJO	EQUIPAMENTOS DE INFORMATICA
622208	CELULAR	150,00	75,00	50,0%	RN VAREJO	EQUIPAMENTOS DE INFORMATICA
622209	CELULAR	150,00	75,00	50,0%	RN VAREJO	EQUIPAMENTOS DE INFORMATICA
622210	CELULAR	150,00	75,00	50,0%	RN VAREJO	EQUIPAMENTOS DE INFORMATICA
622211	CELULAR	150,00	75,00	50,0%	RN VAREJO	EQUIPAMENTOS DE INFORMATICA
622212	CELULAR	150,00	75,00	50,0%	RN VAREJO	EQUIPAMENTOS DE INFORMATICA
622213	CELULAR	150,00	75,00	50,0%	RN VAREJO	EQUIPAMENTOS DE INFORMATICA
622214	CELULAR	150,00	75,00	50,0%	RN VAREJO	EQUIPAMENTOS DE INFORMATICA
622215	CELULAR	150,00	75,00	50,0%	RN VAREJO	EQUIPAMENTOS DE INFORMATICA
622216	CELULAR	150,00	75,00	50,0%	RN VAREJO	EQUIPAMENTOS DE INFORMATICA
622217	CELULAR	150,00	75,00	50,0%	RN VAREJO	EQUIPAMENTOS DE INFORMATICA
622218	CELULAR	150,00	75,00	50,0%	RN VAREJO	EQUIPAMENTOS DE INFORMATICA
622219	CELULAR	150,00	75,00	50,0%	RN VAREJO	EQUIPAMENTOS DE INFORMATICA
622220	CELULAR	150,00	75,00	50,0%	RN VAREJO	EQUIPAMENTOS DE INFORMATICA
622221	CELULAR	150,00	75,00	50,0%	RN VAREJO	EQUIPAMENTOS DE INFORMATICA
622222	CELULAR	150,00	75,00	50,0%	RN VAREJO	EQUIPAMENTOS DE INFORMATICA
622223	CELULAR	150,00	75,00	50,0%	RN VAREJO	EQUIPAMENTOS DE INFORMATICA
622224	CELULAR	150,00	75,00	50,0%	RN VAREJO	EQUIPAMENTOS DE INFORMATICA
622225	CELULAR	150,00	75,00	50,0%	RN VAREJO	EQUIPAMENTOS DE INFORMATICA
622226	CELULAR	150,00	75,00	50,0%	RN VAREJO	EQUIPAMENTOS DE INFORMATICA
622227	CELULAR	150,00	75,00	50,0%	RN VAREJO	EQUIPAMENTOS DE INFORMATICA
622228	CELULAR	150,00	75,00	50,0%	RN VAREJO	EQUIPAMENTOS DE INFORMATICA
622229	CELULAR	150,00	75,00	50,0%	RN VAREJO	EQUIPAMENTOS DE INFORMATICA
622230	CELULAR	150,00	75,00	50,0%	RN VAREJO	EQUIPAMENTOS DE INFORMATICA
622231	CELULAR	150,00	75,00	50,0%	RN VAREJO	EQUIPAMENTOS DE INFORMATICA

Este documento é cópia do original, assinado digitalmente por PATRICIA FERNANDES DA SILVA e Tribunal de Justica do Estado de Sao Paulo, protocolado em 13/10/2020 às 21:59 , sob o número WJM32041608380 3 .
Para conferir o original, acesse o site https://esaj.tjsp.jus.br/pastadigital/pg/abrirConferenciaDocumento.do, informe o processo 1070860-05.2020.8.26.0100 e código 9E138F7.

Código do Ativo	Descrição do Ativo	Valor reposição	Valor mercado	Depreciação	Book	Categoria
622232	CELULAR	150,00	75,00	50,0%	RN VAREJO	EQUIPAMENTOS DE INFORMATICA
622233	CELULAR	150,00	75,00	50,0%	RN VAREJO	EQUIPAMENTOS DE INFORMATICA
622234	CELULAR	150,00	75,00	50,0%	RN VAREJO	EQUIPAMENTOS DE INFORMATICA
622235	CELULAR	150,00	75,00	50,0%	RN VAREJO	EQUIPAMENTOS DE INFORMATICA
622236	CELULAR	150,00	75,00	50,0%	RN VAREJO	EQUIPAMENTOS DE INFORMATICA
622237	CELULAR	150,00	75,00	50,0%	RN VAREJO	EQUIPAMENTOS DE INFORMATICA
622238	CELULAR	150,00	75,00	50,0%	RN VAREJO	EQUIPAMENTOS DE INFORMATICA
622239	CELULAR	150,00	75,00	50,0%	RN VAREJO	EQUIPAMENTOS DE INFORMATICA
622240	CELULAR	150,00	75,00	50,0%	RN VAREJO	EQUIPAMENTOS DE INFORMATICA
622241	CELULAR	150,00	75,00	50,0%	RN VAREJO	EQUIPAMENTOS DE INFORMATICA
622242	CELULAR	150,00	75,00	50,0%	RN VAREJO	EQUIPAMENTOS DE INFORMATICA
665608	CELULAR	150,00	75,00	50,0%	RN VAREJO	EQUIPAMENTOS DE INFORMATICA
665609	CELULAR	150,00	75,00	50,0%	RN VAREJO	EQUIPAMENTOS DE INFORMATICA
665610	CELULAR	150,00	75,00	50,0%	RN VAREJO	EQUIPAMENTOS DE INFORMATICA
665611	CELULAR	150,00	75,00	50,0%	RN VAREJO	EQUIPAMENTOS DE INFORMATICA
630983	CELULAR	150,00	75,00	50,0%	RN VAREJO	EQUIPAMENTOS DE INFORMATICA
630984	CELULAR	150,00	75,00	50,0%	RN VAREJO	EQUIPAMENTOS DE INFORMATICA
630985	CELULAR	150,00	75,00	50,0%	RN VAREJO	EQUIPAMENTOS DE INFORMATICA
630986	CELULAR	150,00	75,00	50,0%	RN VAREJO	EQUIPAMENTOS DE INFORMATICA
630987	CELULAR	150,00	75,00	50,0%	RN VAREJO	EQUIPAMENTOS DE INFORMATICA
630988	CELULAR	150,00	75,00	50,0%	RN VAREJO	EQUIPAMENTOS DE INFORMATICA
630989	CELULAR	150,00	75,00	50,0%	RN VAREJO	EQUIPAMENTOS DE INFORMATICA
630990	CELULAR	150,00	75,00	50,0%	RN VAREJO	EQUIPAMENTOS DE INFORMATICA
630991	CELULAR	150,00	75,00	50,0%	RN VAREJO	EQUIPAMENTOS DE INFORMATICA
630992	CELULAR	150,00	75,00	50,0%	RN VAREJO	EQUIPAMENTOS DE INFORMATICA
627818	CELULAR	150,00	75,00	50,0%	RN VAREJO	EQUIPAMENTOS DE INFORMATICA
627819	CELULAR	150,00	75,00	50,0%	RN VAREJO	EQUIPAMENTOS DE INFORMATICA
627820	CELULAR	150,00	75,00	50,0%	RN VAREJO	EQUIPAMENTOS DE INFORMATICA
627821	CELULAR	150,00	75,00	50,0%	RN VAREJO	EQUIPAMENTOS DE INFORMATICA
627822	CELULAR	150,00	75,00	50,0%	RN VAREJO	EQUIPAMENTOS DE INFORMATICA
627823	CELULAR	150,00	75,00	50,0%	RN VAREJO	EQUIPAMENTOS DE INFORMATICA
627824	CELULAR	150,00	75,00	50,0%	RN VAREJO	EQUIPAMENTOS DE INFORMATICA
627825	CELULAR	150,00	75,00	50,0%	RN VAREJO	EQUIPAMENTOS DE INFORMATICA
627826	CELULAR	150,00	75,00	50,0%	RN VAREJO	EQUIPAMENTOS DE INFORMATICA
627827	CELULAR	150,00	75,00	50,0%	RN VAREJO	EQUIPAMENTOS DE INFORMATICA
627828	CELULAR	150,00	75,00	50,0%	RN VAREJO	EQUIPAMENTOS DE INFORMATICA
627850	CELULAR	150,00	75,00	50,0%	RN VAREJO	EQUIPAMENTOS DE INFORMATICA
669287	CELULAR	150,00	75,00	50,0%	RN VAREJO	EQUIPAMENTOS DE INFORMATICA
492754	CELULAR	150,00	75,00	50,0%	RN VAREJO	EQUIPAMENTOS DE INFORMATICA
492755	CELULAR	150,00	75,00	50,0%	RN VAREJO	EQUIPAMENTOS DE INFORMATICA
623755	CELULAR	150,00	75,00	50,0%	RN VAREJO	EQUIPAMENTOS DE INFORMATICA
667288	CELULAR	150,00	75,00	50,0%	RN VAREJO	EQUIPAMENTOS DE INFORMATICA
665603	CELULAR	150,00	75,00	50,0%	RN VAREJO	EQUIPAMENTOS DE INFORMATICA
669367	CELULAR	150,00	75,00	50,0%	RN VAREJO	EQUIPAMENTOS DE INFORMATICA
662347	CELULAR	150,00	75,00	50,0%	RN VAREJO	EQUIPAMENTOS DE INFORMATICA
661623	CELULAR	150,00	75,00	50,0%	RN VAREJO	EQUIPAMENTOS DE INFORMATICA
661624	CELULAR	150,00	75,00	50,0%	RN VAREJO	EQUIPAMENTOS DE INFORMATICA
661625	CELULAR	150,00	75,00	50,0%	RN VAREJO	EQUIPAMENTOS DE INFORMATICA
493712	CELULAR	150,00	75,00	50,0%	RN VAREJO	EQUIPAMENTOS DE INFORMATICA
496474	CELULAR	150,00	75,00	50,0%	RN VAREJO	EQUIPAMENTOS DE INFORMATICA
666811	CELULAR	150,00	75,00	50,0%	RN VAREJO	EQUIPAMENTOS DE INFORMATICA
669288	CELULAR	150,00	75,00	50,0%	RN VAREJO	EQUIPAMENTOS DE INFORMATICA
667287	CELULAR	150,00	75,00	50,0%	RN VAREJO	EQUIPAMENTOS DE INFORMATICA
667268	CELULAR	150,00	75,00	50,0%	RN VAREJO	EQUIPAMENTOS DE INFORMATICA
660444	CELULAR	150,00	75,00	50,0%	RN VAREJO	EQUIPAMENTOS DE INFORMATICA
663202	CELULAR	150,00	75,00	50,0%	RN VAREJO	EQUIPAMENTOS DE INFORMATICA
665607	CELULAR	150,00	75,00	50,0%	RN VAREJO	EQUIPAMENTOS DE INFORMATICA
661847	CELULAR	150,00	75,00	50,0%	RN VAREJO	EQUIPAMENTOS DE INFORMATICA
665604	CELULAR	150,00	75,00	50,0%	RN VAREJO	EQUIPAMENTOS DE INFORMATICA
495172	CELULAR	150,00	75,00	50,0%	RN VAREJO	EQUIPAMENTOS DE INFORMATICA
495628_MV	CELULAR	150,00	75,00	50,0%	RN VAREJO	EQUIPAMENTOS DE INFORMATICA
618668	CELULAR	150,00	75,00	50,0%	RN VAREJO	EQUIPAMENTOS DE INFORMATICA

Este documento é cópia do original, assinado digitalmente por PATRICIA FERNANDES DA SILVA e Tribunal de Justica do Estado de Sao Paulo, protocolado em 13/10/2020 às 21:59 , sob o número WJM32041608380 3 .
Para conferir o original, acesse o site https://esaj.tjsp.jus.br/pastadigital/pg/abrirConferenciaDocumento.do, informe o processo 1070860-05.2020.8.26.0100 e código 9E138F7.

Código do Ativo	Descrição do Ativo	Valor reposição	Valor mercado	Depreciação	Book	Categoria
618669	CELULAR	150,00	75,00	50,0%	RN VAREJO	EQUIPAMENTOS DE INFORMATICA
618670	CELULAR	150,00	75,00	50,0%	RN VAREJO	EQUIPAMENTOS DE INFORMATICA
618671	CELULAR	150,00	75,00	50,0%	RN VAREJO	EQUIPAMENTOS DE INFORMATICA
618672	CELULAR	150,00	75,00	50,0%	RN VAREJO	EQUIPAMENTOS DE INFORMATICA
618673	CELULAR	150,00	75,00	50,0%	RN VAREJO	EQUIPAMENTOS DE INFORMATICA
618674	CELULAR	150,00	75,00	50,0%	RN VAREJO	EQUIPAMENTOS DE INFORMATICA
618675	CELULAR	150,00	75,00	50,0%	RN VAREJO	EQUIPAMENTOS DE INFORMATICA
618676	CELULAR	150,00	75,00	50,0%	RN VAREJO	EQUIPAMENTOS DE INFORMATICA
618677	CELULAR	150,00	75,00	50,0%	RN VAREJO	EQUIPAMENTOS DE INFORMATICA
618678	CELULAR	150,00	75,00	50,0%	RN VAREJO	EQUIPAMENTOS DE INFORMATICA
618679	CELULAR	150,00	75,00	50,0%	RN VAREJO	EQUIPAMENTOS DE INFORMATICA
618680	CELULAR	150,00	75,00	50,0%	RN VAREJO	EQUIPAMENTOS DE INFORMATICA
618681	CELULAR	150,00	75,00	50,0%	RN VAREJO	EQUIPAMENTOS DE INFORMATICA
618682	CELULAR	150,00	75,00	50,0%	RN VAREJO	EQUIPAMENTOS DE INFORMATICA
618683	CELULAR	150,00	75,00	50,0%	RN VAREJO	EQUIPAMENTOS DE INFORMATICA
618684	CELULAR	150,00	75,00	50,0%	RN VAREJO	EQUIPAMENTOS DE INFORMATICA
618685	CELULAR	150,00	75,00	50,0%	RN VAREJO	EQUIPAMENTOS DE INFORMATICA
618686	CELULAR	150,00	75,00	50,0%	RN VAREJO	EQUIPAMENTOS DE INFORMATICA
618687	CELULAR	150,00	75,00	50,0%	RN VAREJO	EQUIPAMENTOS DE INFORMATICA
618688	CELULAR	150,00	75,00	50,0%	RN VAREJO	EQUIPAMENTOS DE INFORMATICA
618689	CELULAR	150,00	75,00	50,0%	RN VAREJO	EQUIPAMENTOS DE INFORMATICA
618690	CELULAR	150,00	75,00	50,0%	RN VAREJO	EQUIPAMENTOS DE INFORMATICA
618691	CELULAR	150,00	75,00	50,0%	RN VAREJO	EQUIPAMENTOS DE INFORMATICA
618692	CELULAR	150,00	75,00	50,0%	RN VAREJO	EQUIPAMENTOS DE INFORMATICA
618693	CELULAR	150,00	75,00	50,0%	RN VAREJO	EQUIPAMENTOS DE INFORMATICA
618694	CELULAR	150,00	75,00	50,0%	RN VAREJO	EQUIPAMENTOS DE INFORMATICA
618695	CELULAR	150,00	75,00	50,0%	RN VAREJO	EQUIPAMENTOS DE INFORMATICA
618696	CELULAR	150,00	75,00	50,0%	RN VAREJO	EQUIPAMENTOS DE INFORMATICA
618697	CELULAR	150,00	75,00	50,0%	RN VAREJO	EQUIPAMENTOS DE INFORMATICA
618698	CELULAR	150,00	75,00	50,0%	RN VAREJO	EQUIPAMENTOS DE INFORMATICA
618699	CELULAR	150,00	75,00	50,0%	RN VAREJO	EQUIPAMENTOS DE INFORMATICA
618700	CELULAR	150,00	75,00	50,0%	RN VAREJO	EQUIPAMENTOS DE INFORMATICA
618701	CELULAR	150,00	75,00	50,0%	RN VAREJO	EQUIPAMENTOS DE INFORMATICA
618702	CELULAR	150,00	75,00	50,0%	RN VAREJO	EQUIPAMENTOS DE INFORMATICA
618703	CELULAR	150,00	75,00	50,0%	RN VAREJO	EQUIPAMENTOS DE INFORMATICA
618704	CELULAR	150,00	75,00	50,0%	RN VAREJO	EQUIPAMENTOS DE INFORMATICA
618705	CELULAR	150,00	75,00	50,0%	RN VAREJO	EQUIPAMENTOS DE INFORMATICA
618706	CELULAR	150,00	75,00	50,0%	RN VAREJO	EQUIPAMENTOS DE INFORMATICA
618707	CELULAR	150,00	75,00	50,0%	RN VAREJO	EQUIPAMENTOS DE INFORMATICA
618708	CELULAR	150,00	75,00	50,0%	RN VAREJO	EQUIPAMENTOS DE INFORMATICA
618709	CELULAR	150,00	75,00	50,0%	RN VAREJO	EQUIPAMENTOS DE INFORMATICA
618710	CELULAR	150,00	75,00	50,0%	RN VAREJO	EQUIPAMENTOS DE INFORMATICA
618711	CELULAR	150,00	75,00	50,0%	RN VAREJO	EQUIPAMENTOS DE INFORMATICA
620029	CELULAR	150,00	75,00	50,0%	RN VAREJO	EQUIPAMENTOS DE INFORMATICA
620030	CELULAR	150,00	75,00	50,0%	RN VAREJO	EQUIPAMENTOS DE INFORMATICA
660003	CELULAR	150,00	75,00	50,0%	RN VAREJO	EQUIPAMENTOS DE INFORMATICA
660324	CELULAR	150,00	75,00	50,0%	RN VAREJO	EQUIPAMENTOS DE INFORMATICA
660325	CELULAR	150,00	75,00	50,0%	RN VAREJO	EQUIPAMENTOS DE INFORMATICA
660326	CELULAR	150,00	75,00	50,0%	RN VAREJO	EQUIPAMENTOS DE INFORMATICA
660327	CELULAR	150,00	75,00	50,0%	RN VAREJO	EQUIPAMENTOS DE INFORMATICA
661870	CELULAR	150,00	75,00	50,0%	RN VAREJO	EQUIPAMENTOS DE INFORMATICA
662348	CELULAR	150,00	75,00	50,0%	RN VAREJO	EQUIPAMENTOS DE INFORMATICA
663226	CELULAR	150,00	75,00	50,0%	RN VAREJO	EQUIPAMENTOS DE INFORMATICA
665614	CELULAR	150,00	75,00	50,0%	RN VAREJO	EQUIPAMENTOS DE INFORMATICA
669290	CELULAR	150,00	75,00	50,0%	RN VAREJO	EQUIPAMENTOS DE INFORMATICA
665606	CELULAR	150,00	75,00	50,0%	RN VAREJO	EQUIPAMENTOS DE INFORMATICA
665612	CELULAR	150,00	75,00	50,0%	RN VAREJO	EQUIPAMENTOS DE INFORMATICA
659712	CELULAR	150,00	75,00	50,0%	RN VAREJO	EQUIPAMENTOS DE INFORMATICA
661630	CELULAR	150,00	75,00	50,0%	RN VAREJO	EQUIPAMENTOS DE INFORMATICA
661631	CELULAR	150,00	75,00	50,0%	RN VAREJO	EQUIPAMENTOS DE INFORMATICA
661633	CELULAR	150,00	75,00	50,0%	RN VAREJO	EQUIPAMENTOS DE INFORMATICA
661634	CELULAR	150,00	75,00	50,0%	RN VAREJO	EQUIPAMENTOS DE INFORMATICA

Este documento é cópia do original, assinado digitalmente por PATRICIA FERNANDES DA SILVA e Tribunal de Justica do Estado de Sao Paulo, protocolado em 13/10/2020 às 21:59 , sob o número WJM32041608380 3 .
Para conferir o original, acesse o site https://esaj.tjsp.jus.br/pastadigital/pg/abrirConferenciaDocumento.do, informe o processo 1070860-05.2020.8.26.0100 e código 9E138F7.

Código do Ativo	Descrição do Ativo	Valor reposição	Valor mercado	Depreciação	Book	Categoria
661635	CELULAR	150,00	75,00	50,0%	RN VAREJO	EQUIPAMENTOS DE INFORMATICA
661636	CELULAR	150,00	75,00	50,0%	RN VAREJO	EQUIPAMENTOS DE INFORMATICA
661846	CELULAR	150,00	75,00	50,0%	RN VAREJO	EQUIPAMENTOS DE INFORMATICA
661848	CELULAR	150,00	75,00	50,0%	RN VAREJO	EQUIPAMENTOS DE INFORMATICA
661868	CELULAR	150,00	75,00	50,0%	RN VAREJO	EQUIPAMENTOS DE INFORMATICA
661869	CELULAR	150,00	75,00	50,0%	RN VAREJO	EQUIPAMENTOS DE INFORMATICA
662016	CELULAR	150,00	75,00	50,0%	RN VAREJO	EQUIPAMENTOS DE INFORMATICA
662018	CELULAR	150,00	75,00	50,0%	RN VAREJO	EQUIPAMENTOS DE INFORMATICA
662019	CELULAR	150,00	75,00	50,0%	RN VAREJO	EQUIPAMENTOS DE INFORMATICA
662022	CELULAR	150,00	75,00	50,0%	RN VAREJO	EQUIPAMENTOS DE INFORMATICA
662025	CELULAR	150,00	75,00	50,0%	RN VAREJO	EQUIPAMENTOS DE INFORMATICA
663205	CELULAR	150,00	75,00	50,0%	RN VAREJO	EQUIPAMENTOS DE INFORMATICA
663215	CELULAR	150,00	75,00	50,0%	RN VAREJO	EQUIPAMENTOS DE INFORMATICA
663216	CELULAR	150,00	75,00	50,0%	RN VAREJO	EQUIPAMENTOS DE INFORMATICA
663217	CELULAR	150,00	75,00	50,0%	RN VAREJO	EQUIPAMENTOS DE INFORMATICA
663218	CELULAR	150,00	75,00	50,0%	RN VAREJO	EQUIPAMENTOS DE INFORMATICA
663219	CELULAR	150,00	75,00	50,0%	RN VAREJO	EQUIPAMENTOS DE INFORMATICA
663220	CELULAR	150,00	75,00	50,0%	RN VAREJO	EQUIPAMENTOS DE INFORMATICA
663222	CELULAR	150,00	75,00	50,0%	RN VAREJO	EQUIPAMENTOS DE INFORMATICA
663223	CELULAR	150,00	75,00	50,0%	RN VAREJO	EQUIPAMENTOS DE INFORMATICA
663224	CELULAR	150,00	75,00	50,0%	RN VAREJO	EQUIPAMENTOS DE INFORMATICA
663227	CELULAR	150,00	75,00	50,0%	RN VAREJO	EQUIPAMENTOS DE INFORMATICA
663228	CELULAR	150,00	75,00	50,0%	RN VAREJO	EQUIPAMENTOS DE INFORMATICA
663229	CELULAR	150,00	75,00	50,0%	RN VAREJO	EQUIPAMENTOS DE INFORMATICA
663230	CELULAR	150,00	75,00	50,0%	RN VAREJO	EQUIPAMENTOS DE INFORMATICA
663231	CELULAR	150,00	75,00	50,0%	RN VAREJO	EQUIPAMENTOS DE INFORMATICA
663232	CELULAR	150,00	75,00	50,0%	RN VAREJO	EQUIPAMENTOS DE INFORMATICA
665592	CELULAR	150,00	75,00	50,0%	RN VAREJO	EQUIPAMENTOS DE INFORMATICA
665593	CELULAR	150,00	75,00	50,0%	RN VAREJO	EQUIPAMENTOS DE INFORMATICA
665594	CELULAR	150,00	75,00	50,0%	RN VAREJO	EQUIPAMENTOS DE INFORMATICA
665605	CELULAR	150,00	75,00	50,0%	RN VAREJO	EQUIPAMENTOS DE INFORMATICA
666887	CELULAR	150,00	75,00	50,0%	RN VAREJO	EQUIPAMENTOS DE INFORMATICA
667227	CELULAR	150,00	75,00	50,0%	RN VAREJO	EQUIPAMENTOS DE INFORMATICA
667267	CELULAR	150,00	75,00	50,0%	RN VAREJO	EQUIPAMENTOS DE INFORMATICA
495170	CELULAR	150,00	75,00	50,0%	RN VAREJO	EQUIPAMENTOS DE INFORMATICA
495171	CELULAR	150,00	75,00	50,0%	RN VAREJO	EQUIPAMENTOS DE INFORMATICA
623630	CELULAR	150,00	75,00	50,0%	RN VAREJO	EQUIPAMENTOS DE INFORMATICA
618496	CELULAR	150,00	75,00	50,0%	RN VAREJO	EQUIPAMENTOS DE INFORMATICA
618497	CELULAR	150,00	75,00	50,0%	RN VAREJO	EQUIPAMENTOS DE INFORMATICA
618498	CELULAR	150,00	75,00	50,0%	RN VAREJO	EQUIPAMENTOS DE INFORMATICA
618499	CELULAR	150,00	75,00	50,0%	RN VAREJO	EQUIPAMENTOS DE INFORMATICA
618500	CELULAR	150,00	75,00	50,0%	RN VAREJO	EQUIPAMENTOS DE INFORMATICA
618501	CELULAR	150,00	75,00	50,0%	RN VAREJO	EQUIPAMENTOS DE INFORMATICA
618502	CELULAR	150,00	75,00	50,0%	RN VAREJO	EQUIPAMENTOS DE INFORMATICA
618503	CELULAR	150,00	75,00	50,0%	RN VAREJO	EQUIPAMENTOS DE INFORMATICA
618504	CELULAR	150,00	75,00	50,0%	RN VAREJO	EQUIPAMENTOS DE INFORMATICA
618505	CELULAR	150,00	75,00	50,0%	RN VAREJO	EQUIPAMENTOS DE INFORMATICA
618506	CELULAR	150,00	75,00	50,0%	RN VAREJO	EQUIPAMENTOS DE INFORMATICA
618507	CELULAR	150,00	75,00	50,0%	RN VAREJO	EQUIPAMENTOS DE INFORMATICA
618508	CELULAR	150,00	75,00	50,0%	RN VAREJO	EQUIPAMENTOS DE INFORMATICA
618519	CELULAR	150,00	75,00	50,0%	RN VAREJO	EQUIPAMENTOS DE INFORMATICA
618520	CELULAR	150,00	75,00	50,0%	RN VAREJO	EQUIPAMENTOS DE INFORMATICA
618521	CELULAR	150,00	75,00	50,0%	RN VAREJO	EQUIPAMENTOS DE INFORMATICA
618522	CELULAR	150,00	75,00	50,0%	RN VAREJO	EQUIPAMENTOS DE INFORMATICA
618523	CELULAR	150,00	75,00	50,0%	RN VAREJO	EQUIPAMENTOS DE INFORMATICA
618524	CELULAR	150,00	75,00	50,0%	RN VAREJO	EQUIPAMENTOS DE INFORMATICA
618525	CELULAR	150,00	75,00	50,0%	RN VAREJO	EQUIPAMENTOS DE INFORMATICA
618526	CELULAR	150,00	75,00	50,0%	RN VAREJO	EQUIPAMENTOS DE INFORMATICA
618527	CELULAR	150,00	75,00	50,0%	RN VAREJO	EQUIPAMENTOS DE INFORMATICA
618528	CELULAR	150,00	75,00	50,0%	RN VAREJO	EQUIPAMENTOS DE INFORMATICA
618529	CELULAR	150,00	75,00	50,0%	RN VAREJO	EQUIPAMENTOS DE INFORMATICA
618530	CELULAR	150,00	75,00	50,0%	RN VAREJO	EQUIPAMENTOS DE INFORMATICA

Este documento é cópia do original, assinado digitalmente por PATRICIA FERNANDES DA SILVA e Tribunal de Justica do Estado de Sao Paulo, protocolado em 13/10/2020 às 21:59 , sob o número WJM32041608380 3 .
Para conferir o original, acesse o site https://esaj.tjsp.jus.br/pastadigital/pg/abrirConferenciaDocumento.do, informe o processo 1070860-05.2020.8.26.0100 e código 9E138F7.

Código do Ativo	Descrição do Ativo	Valor reposição	Valor mercado	Depreciação	Book	Categoria
618533	CELULAR	150,00	75,00	50,0%	RN VAREJO	EQUIPAMENTOS DE INFORMATICA
618535	CELULAR	150,00	75,00	50,0%	RN VAREJO	EQUIPAMENTOS DE INFORMATICA
618536	CELULAR	150,00	75,00	50,0%	RN VAREJO	EQUIPAMENTOS DE INFORMATICA
618537	CELULAR	150,00	75,00	50,0%	RN VAREJO	EQUIPAMENTOS DE INFORMATICA
618538	CELULAR	150,00	75,00	50,0%	RN VAREJO	EQUIPAMENTOS DE INFORMATICA
618539	CELULAR	150,00	75,00	50,0%	RN VAREJO	EQUIPAMENTOS DE INFORMATICA
618540	CELULAR	150,00	75,00	50,0%	RN VAREJO	EQUIPAMENTOS DE INFORMATICA
618541	CELULAR	150,00	75,00	50,0%	RN VAREJO	EQUIPAMENTOS DE INFORMATICA
618542	CELULAR	150,00	75,00	50,0%	RN VAREJO	EQUIPAMENTOS DE INFORMATICA
618543	CELULAR	150,00	75,00	50,0%	RN VAREJO	EQUIPAMENTOS DE INFORMATICA
618544	CELULAR	150,00	75,00	50,0%	RN VAREJO	EQUIPAMENTOS DE INFORMATICA
618545	CELULAR	150,00	75,00	50,0%	RN VAREJO	EQUIPAMENTOS DE INFORMATICA
618546	CELULAR	150,00	75,00	50,0%	RN VAREJO	EQUIPAMENTOS DE INFORMATICA
618547	CELULAR	150,00	75,00	50,0%	RN VAREJO	EQUIPAMENTOS DE INFORMATICA
618548	CELULAR	150,00	75,00	50,0%	RN VAREJO	EQUIPAMENTOS DE INFORMATICA
618549	CELULAR	150,00	75,00	50,0%	RN VAREJO	EQUIPAMENTOS DE INFORMATICA
618550	CELULAR	150,00	75,00	50,0%	RN VAREJO	EQUIPAMENTOS DE INFORMATICA
618551	CELULAR	150,00	75,00	50,0%	RN VAREJO	EQUIPAMENTOS DE INFORMATICA
618552	CELULAR	150,00	75,00	50,0%	RN VAREJO	EQUIPAMENTOS DE INFORMATICA
618553	CELULAR	150,00	75,00	50,0%	RN VAREJO	EQUIPAMENTOS DE INFORMATICA
618554	CELULAR	150,00	75,00	50,0%	RN VAREJO	EQUIPAMENTOS DE INFORMATICA
618555	CELULAR	150,00	75,00	50,0%	RN VAREJO	EQUIPAMENTOS DE INFORMATICA
618556	CELULAR	150,00	75,00	50,0%	RN VAREJO	EQUIPAMENTOS DE INFORMATICA
618557	CELULAR	150,00	75,00	50,0%	RN VAREJO	EQUIPAMENTOS DE INFORMATICA
618558	CELULAR	150,00	75,00	50,0%	RN VAREJO	EQUIPAMENTOS DE INFORMATICA
618559	CELULAR	150,00	75,00	50,0%	RN VAREJO	EQUIPAMENTOS DE INFORMATICA
618560	CELULAR	150,00	75,00	50,0%	RN VAREJO	EQUIPAMENTOS DE INFORMATICA
618561	CELULAR	150,00	75,00	50,0%	RN VAREJO	EQUIPAMENTOS DE INFORMATICA
618562	CELULAR	150,00	75,00	50,0%	RN VAREJO	EQUIPAMENTOS DE INFORMATICA
618563	CELULAR	150,00	75,00	50,0%	RN VAREJO	EQUIPAMENTOS DE INFORMATICA
618564	CELULAR	150,00	75,00	50,0%	RN VAREJO	EQUIPAMENTOS DE INFORMATICA
618565	CELULAR	150,00	75,00	50,0%	RN VAREJO	EQUIPAMENTOS DE INFORMATICA
618566	CELULAR	150,00	75,00	50,0%	RN VAREJO	EQUIPAMENTOS DE INFORMATICA
618567	CELULAR	150,00	75,00	50,0%	RN VAREJO	EQUIPAMENTOS DE INFORMATICA
618568	CELULAR	150,00	75,00	50,0%	RN VAREJO	EQUIPAMENTOS DE INFORMATICA
618569	CELULAR	150,00	75,00	50,0%	RN VAREJO	EQUIPAMENTOS DE INFORMATICA
618570	CELULAR	150,00	75,00	50,0%	RN VAREJO	EQUIPAMENTOS DE INFORMATICA
618571	CELULAR	150,00	75,00	50,0%	RN VAREJO	EQUIPAMENTOS DE INFORMATICA
618572	CELULAR	150,00	75,00	50,0%	RN VAREJO	EQUIPAMENTOS DE INFORMATICA
618573	CELULAR	150,00	75,00	50,0%	RN VAREJO	EQUIPAMENTOS DE INFORMATICA
618574	CELULAR	150,00	75,00	50,0%	RN VAREJO	EQUIPAMENTOS DE INFORMATICA
618575	CELULAR	150,00	75,00	50,0%	RN VAREJO	EQUIPAMENTOS DE INFORMATICA
618576	CELULAR	150,00	75,00	50,0%	RN VAREJO	EQUIPAMENTOS DE INFORMATICA
618577	CELULAR	150,00	75,00	50,0%	RN VAREJO	EQUIPAMENTOS DE INFORMATICA
618578	CELULAR	150,00	75,00	50,0%	RN VAREJO	EQUIPAMENTOS DE INFORMATICA
618579	CELULAR	150,00	75,00	50,0%	RN VAREJO	EQUIPAMENTOS DE INFORMATICA
618580	CELULAR	150,00	75,00	50,0%	RN VAREJO	EQUIPAMENTOS DE INFORMATICA
618581	CELULAR	150,00	75,00	50,0%	RN VAREJO	EQUIPAMENTOS DE INFORMATICA
618582	CELULAR	150,00	75,00	50,0%	RN VAREJO	EQUIPAMENTOS DE INFORMATICA
618583	CELULAR	150,00	75,00	50,0%	RN VAREJO	EQUIPAMENTOS DE INFORMATICA
618584	CELULAR	150,00	75,00	50,0%	RN VAREJO	EQUIPAMENTOS DE INFORMATICA
618585	CELULAR	150,00	75,00	50,0%	RN VAREJO	EQUIPAMENTOS DE INFORMATICA
618586	CELULAR	150,00	75,00	50,0%	RN VAREJO	EQUIPAMENTOS DE INFORMATICA
618587	CELULAR	150,00	75,00	50,0%	RN VAREJO	EQUIPAMENTOS DE INFORMATICA
618588	CELULAR	150,00	75,00	50,0%	RN VAREJO	EQUIPAMENTOS DE INFORMATICA
618589	CELULAR	150,00	75,00	50,0%	RN VAREJO	EQUIPAMENTOS DE INFORMATICA
618590	CELULAR	150,00	75,00	50,0%	RN VAREJO	EQUIPAMENTOS DE INFORMATICA
618591	CELULAR	150,00	75,00	50,0%	RN VAREJO	EQUIPAMENTOS DE INFORMATICA
618592	CELULAR	150,00	75,00	50,0%	RN VAREJO	EQUIPAMENTOS DE INFORMATICA
618593	CELULAR	150,00	75,00	50,0%	RN VAREJO	EQUIPAMENTOS DE INFORMATICA
618594	CELULAR	150,00	75,00	50,0%	RN VAREJO	EQUIPAMENTOS DE INFORMATICA
618595	CELULAR	150,00	75,00	50,0%	RN VAREJO	EQUIPAMENTOS DE INFORMATICA

Este documento é cópia do original, assinado digitalmente por PATRICIA FERNANDES DA SILVA e Tribunal de Justica do Estado de Sao Paulo, protocolado em 13/10/2020 às 21:59 , sob o número WJM32041608380 3 .
Para conferir o original, acesse o site https://esaj.tjsp.jus.br/pastadigital/pg/abrirConferenciaDocumento.do, informe o processo 1070860-05.2020.8.26.0100 e código 9E138F7.

Código do Ativo	Descrição do Ativo	Valor reposição	Valor mercado	Depreciação	Book	Categoria
618596	CELULAR	150,00	75,00	50,0%	RN VAREJO	EQUIPAMENTOS DE INFORMATICA
618597	CELULAR	150,00	75,00	50,0%	RN VAREJO	EQUIPAMENTOS DE INFORMATICA
618598	CELULAR	150,00	75,00	50,0%	RN VAREJO	EQUIPAMENTOS DE INFORMATICA
618599	CELULAR	150,00	75,00	50,0%	RN VAREJO	EQUIPAMENTOS DE INFORMATICA
618600	CELULAR	150,00	75,00	50,0%	RN VAREJO	EQUIPAMENTOS DE INFORMATICA
618601	CELULAR	150,00	75,00	50,0%	RN VAREJO	EQUIPAMENTOS DE INFORMATICA
618602	CELULAR	150,00	75,00	50,0%	RN VAREJO	EQUIPAMENTOS DE INFORMATICA
618603	CELULAR	150,00	75,00	50,0%	RN VAREJO	EQUIPAMENTOS DE INFORMATICA
618604	CELULAR	150,00	75,00	50,0%	RN VAREJO	EQUIPAMENTOS DE INFORMATICA
618605	CELULAR	150,00	75,00	50,0%	RN VAREJO	EQUIPAMENTOS DE INFORMATICA
618606	CELULAR	150,00	75,00	50,0%	RN VAREJO	EQUIPAMENTOS DE INFORMATICA
618607	CELULAR	150,00	75,00	50,0%	RN VAREJO	EQUIPAMENTOS DE INFORMATICA
618608	CELULAR	150,00	75,00	50,0%	RN VAREJO	EQUIPAMENTOS DE INFORMATICA
618609	CELULAR	150,00	75,00	50,0%	RN VAREJO	EQUIPAMENTOS DE INFORMATICA
618610	CELULAR	150,00	75,00	50,0%	RN VAREJO	EQUIPAMENTOS DE INFORMATICA
618611	CELULAR	150,00	75,00	50,0%	RN VAREJO	EQUIPAMENTOS DE INFORMATICA
618612	CELULAR	150,00	75,00	50,0%	RN VAREJO	EQUIPAMENTOS DE INFORMATICA
618613	CELULAR	150,00	75,00	50,0%	RN VAREJO	EQUIPAMENTOS DE INFORMATICA
618614	CELULAR	150,00	75,00	50,0%	RN VAREJO	EQUIPAMENTOS DE INFORMATICA
618615	CELULAR	150,00	75,00	50,0%	RN VAREJO	EQUIPAMENTOS DE INFORMATICA
618616	CELULAR	150,00	75,00	50,0%	RN VAREJO	EQUIPAMENTOS DE INFORMATICA
618617	CELULAR	150,00	75,00	50,0%	RN VAREJO	EQUIPAMENTOS DE INFORMATICA
618618	CELULAR	150,00	75,00	50,0%	RN VAREJO	EQUIPAMENTOS DE INFORMATICA
618619	CELULAR	150,00	75,00	50,0%	RN VAREJO	EQUIPAMENTOS DE INFORMATICA
618620	CELULAR	150,00	75,00	50,0%	RN VAREJO	EQUIPAMENTOS DE INFORMATICA
618621	CELULAR	150,00	75,00	50,0%	RN VAREJO	EQUIPAMENTOS DE INFORMATICA
618622	CELULAR	150,00	75,00	50,0%	RN VAREJO	EQUIPAMENTOS DE INFORMATICA
618623	CELULAR	150,00	75,00	50,0%	RN VAREJO	EQUIPAMENTOS DE INFORMATICA
618624	CELULAR	150,00	75,00	50,0%	RN VAREJO	EQUIPAMENTOS DE INFORMATICA
618625	CELULAR	150,00	75,00	50,0%	RN VAREJO	EQUIPAMENTOS DE INFORMATICA
618626	CELULAR	150,00	75,00	50,0%	RN VAREJO	EQUIPAMENTOS DE INFORMATICA
618627	CELULAR	150,00	75,00	50,0%	RN VAREJO	EQUIPAMENTOS DE INFORMATICA
618628	CELULAR	150,00	75,00	50,0%	RN VAREJO	EQUIPAMENTOS DE INFORMATICA
618629	CELULAR	150,00	75,00	50,0%	RN VAREJO	EQUIPAMENTOS DE INFORMATICA
618630	CELULAR	150,00	75,00	50,0%	RN VAREJO	EQUIPAMENTOS DE INFORMATICA
618631	CELULAR	150,00	75,00	50,0%	RN VAREJO	EQUIPAMENTOS DE INFORMATICA
618632	CELULAR	150,00	75,00	50,0%	RN VAREJO	EQUIPAMENTOS DE INFORMATICA
618633	CELULAR	150,00	75,00	50,0%	RN VAREJO	EQUIPAMENTOS DE INFORMATICA
618634	CELULAR	150,00	75,00	50,0%	RN VAREJO	EQUIPAMENTOS DE INFORMATICA
618635	CELULAR	150,00	75,00	50,0%	RN VAREJO	EQUIPAMENTOS DE INFORMATICA
618636	CELULAR	150,00	75,00	50,0%	RN VAREJO	EQUIPAMENTOS DE INFORMATICA
618637	CELULAR	150,00	75,00	50,0%	RN VAREJO	EQUIPAMENTOS DE INFORMATICA
618638	CELULAR	150,00	75,00	50,0%	RN VAREJO	EQUIPAMENTOS DE INFORMATICA
618639	CELULAR	150,00	75,00	50,0%	RN VAREJO	EQUIPAMENTOS DE INFORMATICA
618640	CELULAR	150,00	75,00	50,0%	RN VAREJO	EQUIPAMENTOS DE INFORMATICA
618641	CELULAR	150,00	75,00	50,0%	RN VAREJO	EQUIPAMENTOS DE INFORMATICA
618642	CELULAR	150,00	75,00	50,0%	RN VAREJO	EQUIPAMENTOS DE INFORMATICA
618643	CELULAR	150,00	75,00	50,0%	RN VAREJO	EQUIPAMENTOS DE INFORMATICA
618644	CELULAR	150,00	75,00	50,0%	RN VAREJO	EQUIPAMENTOS DE INFORMATICA
618645	CELULAR	150,00	75,00	50,0%	RN VAREJO	EQUIPAMENTOS DE INFORMATICA
618646	CELULAR	150,00	75,00	50,0%	RN VAREJO	EQUIPAMENTOS DE INFORMATICA
618647	CELULAR	150,00	75,00	50,0%	RN VAREJO	EQUIPAMENTOS DE INFORMATICA
618648	CELULAR	150,00	75,00	50,0%	RN VAREJO	EQUIPAMENTOS DE INFORMATICA
618649	CELULAR	150,00	75,00	50,0%	RN VAREJO	EQUIPAMENTOS DE INFORMATICA
618650	CELULAR	150,00	75,00	50,0%	RN VAREJO	EQUIPAMENTOS DE INFORMATICA
618651	CELULAR	150,00	75,00	50,0%	RN VAREJO	EQUIPAMENTOS DE INFORMATICA
618652	CELULAR	150,00	75,00	50,0%	RN VAREJO	EQUIPAMENTOS DE INFORMATICA
618653	CELULAR	150,00	75,00	50,0%	RN VAREJO	EQUIPAMENTOS DE INFORMATICA
618654	CELULAR	150,00	75,00	50,0%	RN VAREJO	EQUIPAMENTOS DE INFORMATICA
618655	CELULAR	150,00	75,00	50,0%	RN VAREJO	EQUIPAMENTOS DE INFORMATICA
618656	CELULAR	150,00	75,00	50,0%	RN VAREJO	EQUIPAMENTOS DE INFORMATICA
618657	CELULAR	150,00	75,00	50,0%	RN VAREJO	EQUIPAMENTOS DE INFORMATICA

Este documento é cópia do original, assinado digitalmente por PATRICIA FERNANDES DA SILVA e Tribunal de Justica do Estado de Sao Paulo, protocolado em 13/10/2020 às 21:59 , sob o número WJM32641608380 3 .
Para conferir o original, acesse o site https://esaj.tjsp.jus.br/pastadigital/pg/abrirConferenciaDocumento.do, informe o processo 1070860-05.2020.8.26.0100 e código 9E138F7.

Código do Ativo	Descrição do Ativo	Valor reposição	Valor mercado	Depreciação	Book	Categoria
618658	CELULAR	150,00	75,00	50,0%	RN VAREJO	EQUIPAMENTOS DE INFORMATICA
618659	CELULAR	150,00	75,00	50,0%	RN VAREJO	EQUIPAMENTOS DE INFORMATICA
618660	CELULAR	150,00	75,00	50,0%	RN VAREJO	EQUIPAMENTOS DE INFORMATICA
618661	CELULAR	150,00	75,00	50,0%	RN VAREJO	EQUIPAMENTOS DE INFORMATICA
618662	CELULAR	150,00	75,00	50,0%	RN VAREJO	EQUIPAMENTOS DE INFORMATICA
618663	CELULAR	150,00	75,00	50,0%	RN VAREJO	EQUIPAMENTOS DE INFORMATICA
618664	CELULAR	150,00	75,00	50,0%	RN VAREJO	EQUIPAMENTOS DE INFORMATICA
618665	CELULAR	150,00	75,00	50,0%	RN VAREJO	EQUIPAMENTOS DE INFORMATICA
618666	CELULAR	150,00	75,00	50,0%	RN VAREJO	EQUIPAMENTOS DE INFORMATICA
618667	CELULAR	150,00	75,00	50,0%	RN VAREJO	EQUIPAMENTOS DE INFORMATICA
493612_MV	CELULAR	150,00	75,00	50,0%	RN VAREJO	EQUIPAMENTOS DE INFORMATICA
492750	CELULAR - Francisco Haroldo Falcão de Carvalho (Diretor Territorial NE 1)	150,00	75,00	50,0%	RN VAREJO	EQUIPAMENTOS DE INFORMATICA
315557	CENTRAL DE ALARME	369,00	184,50	50,0%	RN VAREJO	MAQUINAS E EQUIPAMENTOS
315558	CENTRAL DE ALARME	369,00	184,50	50,0%	RN VAREJO	MAQUINAS E EQUIPAMENTOS
315559	CENTRAL DE ALARME	369,00	184,50	50,0%	RN VAREJO	MAQUINAS E EQUIPAMENTOS
315560	CENTRAL DE ALARME	369,00	184,50	50,0%	RN VAREJO	MAQUINAS E EQUIPAMENTOS
315561	CENTRAL DE ALARME	369,00	184,50	50,0%	RN VAREJO	MAQUINAS E EQUIPAMENTOS
315562	CENTRAL DE ALARME	369,00	184,50	50,0%	RN VAREJO	MAQUINAS E EQUIPAMENTOS
315563	CENTRAL DE ALARME	369,00	184,50	50,0%	RN VAREJO	MAQUINAS E EQUIPAMENTOS
315564	CENTRAL DE ALARME	369,00	184,50	50,0%	RN VAREJO	MAQUINAS E EQUIPAMENTOS
315565	CENTRAL DE ALARME	369,00	184,50	50,0%	RN VAREJO	MAQUINAS E EQUIPAMENTOS
315566	CENTRAL DE ALARME	369,00	184,50	50,0%	RN VAREJO	MAQUINAS E EQUIPAMENTOS
315567	CENTRAL DE ALARME	369,00	184,50	50,0%	RN VAREJO	MAQUINAS E EQUIPAMENTOS
315568	CENTRAL DE ALARME	369,00	184,50	50,0%	RN VAREJO	MAQUINAS E EQUIPAMENTOS
315569	CENTRAL DE ALARME	369,00	184,50	50,0%	RN VAREJO	MAQUINAS E EQUIPAMENTOS
315570	CENTRAL DE ALARME	369,00	184,50	50,0%	RN VAREJO	MAQUINAS E EQUIPAMENTOS
315571	CENTRAL DE ALARME	369,00	184,50	50,0%	RN VAREJO	MAQUINAS E EQUIPAMENTOS
315572	CENTRAL DE ALARME	369,00	184,50	50,0%	RN VAREJO	MAQUINAS E EQUIPAMENTOS
315573	CENTRAL DE ALARME	369,00	184,50	50,0%	RN VAREJO	MAQUINAS E EQUIPAMENTOS
315574	CENTRAL DE ALARME	369,00	184,50	50,0%	RN VAREJO	MAQUINAS E EQUIPAMENTOS
315575	CENTRAL DE ALARME	369,00	184,50	50,0%	RN VAREJO	MAQUINAS E EQUIPAMENTOS
315576	CENTRAL DE ALARME	369,00	184,50	50,0%	RN VAREJO	MAQUINAS E EQUIPAMENTOS
315577	CENTRAL DE ALARME	369,00	184,50	50,0%	RN VAREJO	MAQUINAS E EQUIPAMENTOS
339345	CENTRAL DE ALARME	369,00	184,50	50,0%	RN VAREJO	MAQUINAS E EQUIPAMENTOS
339352	CENTRAL DE ALARME	369,00	184,50	50,0%	RN VAREJO	MAQUINAS E EQUIPAMENTOS
341469	CENTRAL DE ALARME	369,00	184,50	50,0%	RN VAREJO	MAQUINAS E EQUIPAMENTOS
171914	CENTRAL DE ALARME DETEC.CA-DT 05/24VCC AA0099	1.900,00	760,00	60,0%	RN VAREJO	MAQUINAS E EQUIPAMENTOS
316445_MV	CENTRAL DE ALARME-SEGURANÇA	1.900,00	760,00	60,0%	RN VAREJO	MAQUINAS E EQUIPAMENTOS
327334_MV	CENTRAL DE ALARME-SEGURANÇA	1.900,00	760,00	60,0%	RN VAREJO	MAQUINAS E EQUIPAMENTOS
157814_MV	CENTRAL EVO	1.400,00	560,00	60,0%	RN VAREJO	MAQUINAS E EQUIPAMENTOS
157815_MV	CENTRAL EVO	1.400,00	560,00	60,0%	RN VAREJO	MAQUINAS E EQUIPAMENTOS
157816_MV	CENTRAL EVO	1.400,00	560,00	60,0%	RN VAREJO	MAQUINAS E EQUIPAMENTOS
172340	CENTRAL EVO+ TECLADO EVO	1.400,00	560,00	60,0%	RN VAREJO	MAQUINAS E EQUIPAMENTOS
308799	CENTRAL SP6000	900,00	360,00	60,0%	RN VAREJO	MAQUINAS E EQUIPAMENTOS
308819	CENTRAL SP6000	900,00	360,00	60,0%	RN VAREJO	MAQUINAS E EQUIPAMENTOS
308834	CENTRAL SP6000	900,00	360,00	60,0%	RN VAREJO	MAQUINAS E EQUIPAMENTOS
308904	CENTRAL SP6000	900,00	360,00	60,0%	RN VAREJO	MAQUINAS E EQUIPAMENTOS
308907	CENTRAL SP6000	900,00	360,00	60,0%	RN VAREJO	MAQUINAS E EQUIPAMENTOS
308910	CENTRAL SP6000	900,00	360,00	60,0%	RN VAREJO	MAQUINAS E EQUIPAMENTOS
308913	CENTRAL SP6000	900,00	360,00	60,0%	RN VAREJO	MAQUINAS E EQUIPAMENTOS
308916	CENTRAL SP6000	900,00	360,00	60,0%	RN VAREJO	MAQUINAS E EQUIPAMENTOS
309146	CENTRAL SP6000	900,00	360,00	60,0%	RN VAREJO	MAQUINAS E EQUIPAMENTOS
309164	CENTRAL SP6000	900,00	360,00	60,0%	RN VAREJO	MAQUINAS E EQUIPAMENTOS
309790	CENTRAL SP6000	900,00	360,00	60,0%	RN VAREJO	MAQUINAS E EQUIPAMENTOS
ELETRO_856	CENTRAL TELEF. MOD. CONECTA 2/08 INTELBRAS	390,00	156,00	60,0%	RN VAREJO	EQUIPAMENTOS DE INFORMATICA
663508	CENTRAL TELEFONICA	390,00	156,00	60,0%	RN VAREJO	EQUIPAMENTOS DE INFORMATICA
663509	CENTRAL TELEFONICA	390,00	156,00	60,0%	RN VAREJO	EQUIPAMENTOS DE INFORMATICA
663510	CENTRAL TELEFONICA	390,00	156,00	60,0%	RN VAREJO	EQUIPAMENTOS DE INFORMATICA
663511	CENTRAL TELEFONICA	390,00	156,00	60,0%	RN VAREJO	EQUIPAMENTOS DE INFORMATICA
663512	CENTRAL TELEFONICA	390,00	156,00	60,0%	RN VAREJO	EQUIPAMENTOS DE INFORMATICA
663513	CENTRAL TELEFONICA	390,00	156,00	60,0%	RN VAREJO	EQUIPAMENTOS DE INFORMATICA
663514	CENTRAL TELEFONICA	390,00	156,00	60,0%	RN VAREJO	EQUIPAMENTOS DE INFORMATICA

Este documento é cópia do original, assinado digitalmente por PATRICIA FERNANDES DA SILVA e Tribunal de Justica do Estado de Sao Paulo, protocolado em 13/10/2020 às 21:59 , sob o número WJM32041608380 3 .
Para conferir o original, acesse o site https://esaj.tjsp.jus.br/pastadigital/pg/abrirConferenciaDocumento.do, informe o processo 1070860-05.2020.8.26.0100 e código 9E138F7.

Código do Ativo	Descrição do Ativo	Valor reposição	Valor mercado	Depreciação	Book	Categoria
663515	CENTRAL TELEFONICA	390,00	156,00	60,0%	RN VAREJO	EQUIPAMENTOS DE INFORMATICA
663516	CENTRAL TELEFONICA	390,00	156,00	60,0%	RN VAREJO	EQUIPAMENTOS DE INFORMATICA
663517	CENTRAL TELEFONICA	390,00	156,00	60,0%	RN VAREJO	EQUIPAMENTOS DE INFORMATICA
663518	CENTRAL TELEFONICA	390,00	156,00	60,0%	RN VAREJO	EQUIPAMENTOS DE INFORMATICA
663519	CENTRAL TELEFONICA	390,00	156,00	60,0%	RN VAREJO	EQUIPAMENTOS DE INFORMATICA
667418	CENTRAL TELEFONICA	390,00	156,00	60,0%	RN VAREJO	EQUIPAMENTOS DE INFORMATICA
667419	CENTRAL TELEFONICA	390,00	156,00	60,0%	RN VAREJO	EQUIPAMENTOS DE INFORMATICA
667420	CENTRAL TELEFONICA	390,00	156,00	60,0%	RN VAREJO	EQUIPAMENTOS DE INFORMATICA
668061	CENTRAL TELEFONICA	390,00	156,00	60,0%	RN VAREJO	EQUIPAMENTOS DE INFORMATICA
668062	CENTRAL TELEFONICA	390,00	156,00	60,0%	RN VAREJO	EQUIPAMENTOS DE INFORMATICA
668063	CENTRAL TELEFONICA	390,00	156,00	60,0%	RN VAREJO	EQUIPAMENTOS DE INFORMATICA
668064	CENTRAL TELEFONICA	390,00	156,00	60,0%	RN VAREJO	EQUIPAMENTOS DE INFORMATICA
668065	CENTRAL TELEFONICA	390,00	156,00	60,0%	RN VAREJO	EQUIPAMENTOS DE INFORMATICA
668066	CENTRAL TELEFONICA	390,00	156,00	60,0%	RN VAREJO	EQUIPAMENTOS DE INFORMATICA
668067	CENTRAL TELEFONICA	390,00	156,00	60,0%	RN VAREJO	EQUIPAMENTOS DE INFORMATICA
668068	CENTRAL TELEFONICA	390,00	156,00	60,0%	RN VAREJO	EQUIPAMENTOS DE INFORMATICA
668069	CENTRAL TELEFONICA	390,00	156,00	60,0%	RN VAREJO	EQUIPAMENTOS DE INFORMATICA
668358	CENTRAL TELEFONICA	390,00	156,00	60,0%	RN VAREJO	EQUIPAMENTOS DE INFORMATICA
339500	CETRAL DE ALARME	369,00	147,60	60,0%	RN VAREJO	MAQUINAS E EQUIPAMENTOS
339501	CETRAL DE ALARME	369,00	147,60	60,0%	RN VAREJO	MAQUINAS E EQUIPAMENTOS
339502	CETRAL DE ALARME	369,00	147,60	60,0%	RN VAREJO	MAQUINAS E EQUIPAMENTOS
339503	CETRAL DE ALARME	369,00	147,60	60,0%	RN VAREJO	MAQUINAS E EQUIPAMENTOS
339504	CETRAL DE ALARME	369,00	147,60	60,0%	RN VAREJO	MAQUINAS E EQUIPAMENTOS
339505	CETRAL DE ALARME	369,00	147,60	60,0%	RN VAREJO	MAQUINAS E EQUIPAMENTOS
339506	CETRAL DE ALARME	369,00	147,60	60,0%	RN VAREJO	MAQUINAS E EQUIPAMENTOS
339884	CETRAL DE ALARME	369,00	147,60	60,0%	RN VAREJO	MAQUINAS E EQUIPAMENTOS
339885	CETRAL DE ALARME	369,00	147,60	60,0%	RN VAREJO	MAQUINAS E EQUIPAMENTOS
339886	CETRAL DE ALARME	369,00	147,60	60,0%	RN VAREJO	MAQUINAS E EQUIPAMENTOS
339887	CETRAL DE ALARME	369,00	147,60	60,0%	RN VAREJO	MAQUINAS E EQUIPAMENTOS
339888	CETRAL DE ALARME	369,00	147,60	60,0%	RN VAREJO	MAQUINAS E EQUIPAMENTOS
339889	CETRAL DE ALARME	369,00	147,60	60,0%	RN VAREJO	MAQUINAS E EQUIPAMENTOS
339890	CETRAL DE ALARME	369,00	147,60	60,0%	RN VAREJO	MAQUINAS E EQUIPAMENTOS
632167	CHASI DE STORAGE	8.000,00	5.600,00	30,0%	RN VAREJO	EQUIPAMENTOS DE INFORMATICA
632943	CISCO	600,00	420,00	30,0%	RN VAREJO	EQUIPAMENTOS DE INFORMATICA
632944	CISCO	300,00	120,00	60,0%	RN VAREJO	EQUIPAMENTOS DE INFORMATICA
633446	CISCO	300,00	120,00	60,0%	RN VAREJO	EQUIPAMENTOS DE INFORMATICA
633447	CISCO	300,00	120,00	60,0%	RN VAREJO	EQUIPAMENTOS DE INFORMATICA
633448	CISCO	300,00	120,00	60,0%	RN VAREJO	EQUIPAMENTOS DE INFORMATICA
633449	CISCO	300,00	120,00	60,0%	RN VAREJO	EQUIPAMENTOS DE INFORMATICA
633450	CISCO	300,00	120,00	60,0%	RN VAREJO	EQUIPAMENTOS DE INFORMATICA
633451	CISCO	300,00	120,00	60,0%	RN VAREJO	EQUIPAMENTOS DE INFORMATICA
ELETRO_304	CJ GERAL UN ACION DUPLO RELE	33,00	13,20	60,0%	RN VAREJO	MAQUINAS E EQUIPAMENTOS
660246	COFRE	90,00	36,00	60,0%	RN VAREJO	MAQUINAS E EQUIPAMENTOS
660247	COFRE	90,00	36,00	60,0%	RN VAREJO	MAQUINAS E EQUIPAMENTOS
660248	COFRE	90,00	36,00	60,0%	RN VAREJO	MAQUINAS E EQUIPAMENTOS
660249	COFRE	90,00	36,00	60,0%	RN VAREJO	MAQUINAS E EQUIPAMENTOS
660250	COFRE	90,00	36,00	60,0%	RN VAREJO	MAQUINAS E EQUIPAMENTOS
660251	COFRE	90,00	36,00	60,0%	RN VAREJO	MAQUINAS E EQUIPAMENTOS
660252	COFRE	90,00	36,00	60,0%	RN VAREJO	MAQUINAS E EQUIPAMENTOS
660253	COFRE	90,00	36,00	60,0%	RN VAREJO	MAQUINAS E EQUIPAMENTOS
660254	COFRE	90,00	36,00	60,0%	RN VAREJO	MAQUINAS E EQUIPAMENTOS
660255	COFRE	90,00	36,00	60,0%	RN VAREJO	MAQUINAS E EQUIPAMENTOS
87204_MV	COFRE BOCA DE LOBO	690,00	276,00	60,0%	RN VAREJO	MAQUINAS E EQUIPAMENTOS
87982_MV	COFRE BOCA DE LOBO	690,00	276,00	60,0%	RN VAREJO	MAQUINAS E EQUIPAMENTOS
84905_MV	COFRE BOCA DE LOBO	690,00	276,00	60,0%	RN VAREJO	MAQUINAS E EQUIPAMENTOS
85168_MV	COFRE BOCA DE LOBO	690,00	276,00	60,0%	RN VAREJO	MAQUINAS E EQUIPAMENTOS
86072_MV	COFRE BOCA DE LOBO	690,00	276,00	60,0%	RN VAREJO	MAQUINAS E EQUIPAMENTOS
86073_MV	COFRE BOCA DE LOBO	690,00	276,00	60,0%	RN VAREJO	MAQUINAS E EQUIPAMENTOS
86921_MV	COFRE BOCA DE LOBO	690,00	276,00	60,0%	RN VAREJO	MAQUINAS E EQUIPAMENTOS
86992_MV	COFRE BOCA DE LOBO	690,00	276,00	60,0%	RN VAREJO	MAQUINAS E EQUIPAMENTOS
87167_MV	COFRE BOCA DE LOBO	690,00	276,00	60,0%	RN VAREJO	MAQUINAS E EQUIPAMENTOS
83774_MV	COFRE C/ BOCA DE LOBO USEACO	690,00	276,00	60,0%	RN VAREJO	MAQUINAS E EQUIPAMENTOS

Este documento é cópia do original, assinado digitalmente por PATRICIA FERNANDES DA SILVA e Tribunal de Justica do Estado de Sao Paulo, protocolado em 13/10/2020 às 21:59 , sob o número WJM32041608380 3 .
Para conferir o original, acesse o site https://esaj.tjsp.jus.br/pastadigital/pg/abrirConferenciaDocumento.do, informe o processo 1070860-05.2020.8.26.0100 e código 9E138F7.

Código do Ativo	Descrição do Ativo	Valor reposição	Valor mercado	Depreciação	Book	Categoria
83777_MV	COFRE C/ BOCA DE LOBO USEACO	690,00	276,00	60,0%	RN VAREJO	MAQUINAS E EQUIPAMENTOS
ELETRO_280	COFRE COLETOR DE CARTOES P/CATRACA HENRY	550,00	220,00	60,0%	RN VAREJO	MAQUINAS E EQUIPAMENTOS
ELETRO_279	COFRE COLETOR DE CARTOES P/CATRACA HENRY	550,00	220,00	60,0%	RN VAREJO	MAQUINAS E EQUIPAMENTOS
92534_MV	COFRE PORTA FORTE	2.000,00	800,00	60,0%	RN VAREJO	MAQUINAS E EQUIPAMENTOS
92968_MV	COFRE PORTA FORTE	2.000,00	800,00	60,0%	RN VAREJO	MAQUINAS E EQUIPAMENTOS
93002_MV	COFRE PORTA FORTE	2.000,00	800,00	60,0%	RN VAREJO	MAQUINAS E EQUIPAMENTOS
658152	COLETOR DE DADOS MOTOROLA MC SERIE	1.200,00	720,00	40,0%	RN VAREJO	EQUIPAMENTOS DE INFORMATICA
658153	COLETOR DE DADOS MOTOROLA MC SERIE	1.200,00	720,00	40,0%	RN VAREJO	EQUIPAMENTOS DE INFORMATICA
658154	COLETOR DE DADOS MOTOROLA MC SERIE	1.200,00	720,00	40,0%	RN VAREJO	EQUIPAMENTOS DE INFORMATICA
658155	COLETOR DE DADOS MOTOROLA MC SERIE	1.200,00	720,00	40,0%	RN VAREJO	EQUIPAMENTOS DE INFORMATICA
658158	COLETOR DE DADOS MOTOROLA MC SERIE	1.200,00	720,00	40,0%	RN VAREJO	EQUIPAMENTOS DE INFORMATICA
658159	COLETOR DE DADOS MOTOROLA MC SERIE	1.200,00	720,00	40,0%	RN VAREJO	EQUIPAMENTOS DE INFORMATICA
658160	COLETOR DE DADOS MOTOROLA MC SERIE	1.200,00	720,00	40,0%	RN VAREJO	EQUIPAMENTOS DE INFORMATICA
658161	COLETOR DE DADOS MOTOROLA MC SERIE	1.200,00	720,00	40,0%	RN VAREJO	EQUIPAMENTOS DE INFORMATICA
658151	COLETOR DE DADOS MOTOROLA MC SERIE	1.200,00	720,00	40,0%	RN VAREJO	EQUIPAMENTOS DE INFORMATICA
657299	COLETORES	1.200,00	720,00	40,0%	RN VAREJO	EQUIPAMENTOS DE INFORMATICA
659313	COLETORES	1.200,00	720,00	40,0%	RN VAREJO	EQUIPAMENTOS DE INFORMATICA
659315	COLETORES	1.200,00	720,00	40,0%	RN VAREJO	EQUIPAMENTOS DE INFORMATICA
181906_MV	COMPRESSOR	1.230,00	738,00	40,0%	RN VAREJO	MAQUINAS E EQUIPAMENTOS
158827_MV	COMPRESSOR	4.755,00	1.426,50	70,0%	RN VAREJO	MAQUINAS E EQUIPAMENTOS
168694_MV	COMPRESSOR	1.230,00	492,00	60,0%	RN VAREJO	MAQUINAS E EQUIPAMENTOS
168666_MV	COMPRESSOR	1.230,00	492,00	60,0%	RN VAREJO	MAQUINAS E EQUIPAMENTOS
189429	COMPRESSOR AA0543	1.230,00	492,00	60,0%	RN VAREJO	MAQUINAS E EQUIPAMENTOS
634743	COMPRESSOR 10TR	8.183,00	3.273,20	60,0%	RN VAREJO	MAQUINAS E EQUIPAMENTOS
102645_MV	COMPRESSOR 5TR	2.063,00	825,20	60,0%	RN VAREJO	MAQUINAS E EQUIPAMENTOS
635683	COMPRESSOR 5TR	2.063,00	825,20	60,0%	RN VAREJO	MAQUINAS E EQUIPAMENTOS
635684	COMPRESSOR 5TR	2.063,00	825,20	60,0%	RN VAREJO	MAQUINAS E EQUIPAMENTOS
189430	COMPRESSOR AA0543	4.755,00	1.902,00	60,0%	RN VAREJO	MAQUINAS E EQUIPAMENTOS
189431	COMPRESSOR AA0543	1.230,00	492,00	60,0%	RN VAREJO	MAQUINAS E EQUIPAMENTOS
189432	COMPRESSOR AA0543	1.230,00	492,00	60,0%	RN VAREJO	MAQUINAS E EQUIPAMENTOS
189433	COMPRESSOR AA0543	1.230,00	492,00	60,0%	RN VAREJO	MAQUINAS E EQUIPAMENTOS
ELETRO_22557	COMPRESSOR DE 30BR/ 250I	5.200,00	2.080,00	60,0%	RN VAREJO	FERRAMENTAS
ELETRO_22558	COMPRESSOR DE 30BR/ 250I	5.200,00	2.080,00	60,0%	RN VAREJO	FERRAMENTAS
39417_MV	COMPRESSOR DE AR	5.200,00	2.080,00	60,0%	RN VAREJO	MAQUINAS E EQUIPAMENTOS
108481_MV	COMPRESSOR DE REFRIGERAÇÃO TIPO SCROOL TRIFÁSICO 220 VOLTS	4.755,00	1.902,00	60,0%	RN VAREJO	MAQUINAS E EQUIPAMENTOS
187459_MV	COMPRESSOR RECCHI	360,00	144,00	60,0%	RN VAREJO	MAQUINAS E EQUIPAMENTOS
82901_MV	COMPRESSOR ROTATIVO	1.800,00	720,00	60,0%	RN VAREJO	MAQUINAS E EQUIPAMENTOS
99563RED	COMPRESSOR ROTATIVO	1.800,00	720,00	60,0%	RN VAREJO	MAQUINAS E EQUIPAMENTOS
84200_MV	COMPRESSOR SCROLL	4.755,00	1.902,00	60,0%	RN VAREJO	MAQUINAS E EQUIPAMENTOS
90545_MV	COMPRESSOR SCROLL 3TR MOD. HRM038T9LP6 380/3/60HZ	2.500,00	1.000,00	60,0%	RN VAREJO	MAQUINAS E EQUIPAMENTOS
187782_MV	COMPRESSOR SM185-9	9.000,00	3.600,00	60,0%	RN VAREJO	MAQUINAS E EQUIPAMENTOS
ELETRO_306	CONCENTRADORA CM3 LED	1.100,00	440,00	60,0%	RN VAREJO	MAQUINAS E EQUIPAMENTOS
135819RED	COND GREE GSW922LCO 9000 BR 220V EXTERNO	1.193,00	477,20	60,0%	RN VAREJO	MAQUINAS E EQUIPAMENTOS
635984	COND SPRINGER 9000 BTU/H 38KCX09S5 BCO 220V	1.329,00	531,60	60,0%	RN VAREJO	MAQUINAS E EQUIPAMENTOS
167937_MV	COND. AR CONSUL CCF07DB	892,00	356,80	60,0%	RN VAREJO	MAQUINAS E EQUIPAMENTOS
156724_MV	COND. AR SPLIT ELECTROLUX PI07F INT	1.293,00	517,20	60,0%	RN VAREJO	MAQUINAS E EQUIPAMENTOS
144543RED	COND.AR HIWALL SPRIGER 9.000 BTU F220	1.329,00	531,60	60,0%	RN VAREJO	MAQUINAS E EQUIPAMENTOS
144544RED	COND.AR HIWALL SPRIGER 9.000 BTU F220	1.329,00	531,60	60,0%	RN VAREJO	MAQUINAS E EQUIPAMENTOS
144545RED	COND.AR SRINGER HIWALL 12.000 BTU F 220V MAXI 38KCB	1.529,00	611,60	60,0%	RN VAREJO	MAQUINAS E EQUIPAMENTOS
135818RED	COND.CONS SPLIT 9000 CBY09B EXT 220 V	1.329,00	531,60	60,0%	RN VAREJO	MAQUINAS E EQUIPAMENTOS
124928RED	COND.ELECTR SPLIT 1200 EXT 220V	1.529,00	611,60	60,0%	RN VAREJO	MAQUINAS E EQUIPAMENTOS
124929RED	COND.ELECTR SPLIT 1200 INT 220	1.529,00	611,60	60,0%	RN VAREJO	MAQUINAS E EQUIPAMENTOS
153106RED	COND.LG SPLIT 9000 TSNC092Y INT 220V	1.329,00	531,60	60,0%	RN VAREJO	MAQUINAS E EQUIPAMENTOS
153105RED	COND.LG SPLIT 9000 TSUC092Y EXT 220	1.329,00	531,60	60,0%	RN VAREJO	MAQUINAS E EQUIPAMENTOS
135815RED	COND.SPRING SPLIT 12000 CB012 EXT 220 V	1.529,00	611,60	60,0%	RN VAREJO	MAQUINAS E EQUIPAMENTOS
152521_MV	COND.SPRINGER SPLIT 9000 CA009 INT	1.329,00	531,60	60,0%	RN VAREJO	MAQUINAS E EQUIPAMENTOS
152522_MV	COND.SPRINGER SPLIT 9000 CA009 INT	1.329,00	531,60	60,0%	RN VAREJO	MAQUINAS E EQUIPAMENTOS
152523_MV	COND.SPRINGER SPLIT 9000 CB009 EXT	1.329,00	531,60	60,0%	RN VAREJO	MAQUINAS E EQUIPAMENTOS
152524_MV	COND.SPRINGER SPLIT 9000 CB009 EXT	1.329,00	531,60	60,0%	RN VAREJO	MAQUINAS E EQUIPAMENTOS
120439RED	CONDENSADOR 12.000 BTU	1.529,00	611,60	60,0%	RN VAREJO	MAQUINAS E EQUIPAMENTOS
120440RED	CONDENSADOR 12.000 BTU	1.529,00	611,60	60,0%	RN VAREJO	MAQUINAS E EQUIPAMENTOS
120321_MV	CONDENSADORA 9.000 BTUS	1.329,00	531,60	60,0%	RN VAREJO	MAQUINAS E EQUIPAMENTOS

Este documento é cópia do original, assinado digitalmente por PATRICIA FERNANDES DA SILVA e Tribunal de Justica do Estado de Sao Paulo, protocolado em 13/10/2020 às 21:59 , sob o número WJM32041608380 3 .
Para conferir o original, acesse o site https://esaj.tjsp.jus.br/pastadigital/pg/abrirConferenciaDocumento.do, informe o processo 1070860-05.2020.8.26.0100 e código 9E138F7.

Código do Ativo	Descrição do Ativo	Valor reposição	Valor mercado	Depreciação	Book	Categoria
120322_MV	CONDENSADORA 9.000 BTUS	1.329,00	531,60	60,0%	RN VAREJO	MAQUINAS E EQUIPAMENTOS
120324_MV	CONDENSADORA 9.000 BTUS	1.329,00	531,60	60,0%	RN VAREJO	MAQUINAS E EQUIPAMENTOS
343756	CONDENSADORA DE AR SPLIT - 60.000 BTU	3.800,00	1.520,00	60,0%	RN VAREJO	MAQUINAS E EQUIPAMENTOS
343757	CONDENSADORA DE AR SPLIT - 60.000 BTU	3.800,00	1.520,00	60,0%	RN VAREJO	MAQUINAS E EQUIPAMENTOS
323458_MV	CONDENSADORA 60K SPRINGER	3.800,00	1.520,00	60,0%	RN VAREJO	MAQUINAS E EQUIPAMENTOS
323459_MV	CONDENSADORA 60K SPRINGER	3.800,00	1.520,00	60,0%	RN VAREJO	MAQUINAS E EQUIPAMENTOS
323460_MV	CONDENSADORA 60K SPRINGER	3.800,00	1.520,00	60,0%	RN VAREJO	MAQUINAS E EQUIPAMENTOS
323461_MV	CONDENSADORA 60K SPRINGER	3.800,00	1.520,00	60,0%	RN VAREJO	MAQUINAS E EQUIPAMENTOS
323462_MV	CONDENSADORA 60K SPRINGER	3.800,00	1.520,00	60,0%	RN VAREJO	MAQUINAS E EQUIPAMENTOS
323463_MV	CONDENSADORA 60K SPRINGER	3.800,00	1.520,00	60,0%	RN VAREJO	MAQUINAS E EQUIPAMENTOS
323464_MV	CONDENSADORA 60K SPRINGER	3.800,00	1.520,00	60,0%	RN VAREJO	MAQUINAS E EQUIPAMENTOS
323465_MV	CONDENSADORA 60K SPRINGER	3.800,00	1.520,00	60,0%	RN VAREJO	MAQUINAS E EQUIPAMENTOS
323466_MV	CONDENSADORA 60K SPRINGER	3.800,00	1.520,00	60,0%	RN VAREJO	MAQUINAS E EQUIPAMENTOS
323467_MV	CONDENSADORA 60K SPRINGER	3.800,00	1.520,00	60,0%	RN VAREJO	MAQUINAS E EQUIPAMENTOS
323468_MV	CONDENSADORA 60K SPRINGER	3.800,00	1.520,00	60,0%	RN VAREJO	MAQUINAS E EQUIPAMENTOS
131046_MV	CONDENSADORA 9000BTUS	1.329,00	531,60	60,0%	RN VAREJO	MAQUINAS E EQUIPAMENTOS
131047_MV	CONDENSADORA 9000BTUS	1.329,00	531,60	60,0%	RN VAREJO	MAQUINAS E EQUIPAMENTOS
131048_MV	CONDENSADORA 9000BTUS	1.329,00	531,60	60,0%	RN VAREJO	MAQUINAS E EQUIPAMENTOS
131049_MV	CONDENSADORA 9000BTUS	1.329,00	531,60	60,0%	RN VAREJO	MAQUINAS E EQUIPAMENTOS
343755	CONDENSADORA DE AR SPLIT - 60.000 BTU	3.800,00	1.520,00	60,0%	RN VAREJO	MAQUINAS E EQUIPAMENTOS
128742_MV	CONDENSADORA GREE 9000BTU EXT	1.329,00	531,60	60,0%	RN VAREJO	MAQUINAS E EQUIPAMENTOS
305391_MV	CONDENSADORA HITACHI	1.719,00	687,60	60,0%	RN VAREJO	MAQUINAS E EQUIPAMENTOS
305392_MV	CONDENSADORA HITACHI	1.719,00	687,60	60,0%	RN VAREJO	MAQUINAS E EQUIPAMENTOS
87221_MV	CONDENSADORA SPLIT SPR 2200	2.659,00	1.063,60	60,0%	RN VAREJO	MAQUINAS E EQUIPAMENTOS
87443_MV	CONDENSADORA SPLIT SPR 2200	2.659,00	1.063,60	60,0%	RN VAREJO	MAQUINAS E EQUIPAMENTOS
87892_MV	CONDENSADORA SPLIT SPR 2200	2.659,00	1.063,60	60,0%	RN VAREJO	MAQUINAS E EQUIPAMENTOS
87304_MV	CONDIC. AR 7500 BTUS CONSUL	892,00	356,80	60,0%	RN VAREJO	MAQUINAS E EQUIPAMENTOS
83855_MV	CONDIC. AR GREE GWCN07D1A3A 700 EXT. BR	899,00	359,60	60,0%	RN VAREJO	MAQUINAS E EQUIPAMENTOS
84158_MV	CONDIC. AR GREE GWCN07D1A3A 700 EXT. BR	899,00	359,60	60,0%	RN VAREJO	MAQUINAS E EQUIPAMENTOS
85191_MV	CONDIC. AR GREE GWCN07D1A3A 700 EXT. BR	899,00	359,60	60,0%	RN VAREJO	MAQUINAS E EQUIPAMENTOS
172246_MV	CONDICIONADOR AR 02 PROJ . AA0097	10.000,00	4.000,00	60,0%	RN VAREJO	MAQUINAS E EQUIPAMENTOS
155766RED	CONDICIONADOR DE AR	1.500,00	600,00	60,0%	RN VAREJO	MAQUINAS E EQUIPAMENTOS
190997_MV	CONDICIONADOR DE AR CONSUL	892,00	356,80	60,0%	RN VAREJO	MAQUINAS E EQUIPAMENTOS
305477_MV	CONDICIONADOR DE AR CONSUL	892,00	356,80	60,0%	RN VAREJO	MAQUINAS E EQUIPAMENTOS
342631	CONDICIONADOR DE AR DE JANELA - 7.500 BTU	899,00	359,60	60,0%	RN VAREJO	MAQUINAS E EQUIPAMENTOS
310103	CONDICIONADOR DE AR DE JANELA-7.000 BTU	899,00	359,60	60,0%	RN VAREJO	MAQUINAS E EQUIPAMENTOS
192433_MV	CONDICIONADOR DE AR ELECTROLUX	1.418,00	567,20	60,0%	RN VAREJO	MAQUINAS E EQUIPAMENTOS
305424_MV	CONDICIONADOR DE AR ELECTROLUX	1.418,00	567,20	60,0%	RN VAREJO	MAQUINAS E EQUIPAMENTOS
190999_MV	CONDICIONADOR DE AR GREE	899,00	359,60	60,0%	RN VAREJO	MAQUINAS E EQUIPAMENTOS
190325	CONDICIONADOR DE AR JANELA-10.000 BTU	1.229,00	491,60	60,0%	RN VAREJO	MAQUINAS E EQUIPAMENTOS
191287	CONDICIONADOR DE AR JANELA-10.000 BTU	1.229,00	491,60	60,0%	RN VAREJO	MAQUINAS E EQUIPAMENTOS
190252	CONDICIONADOR DE AR JANELA-12..000 BTU	1.400,00	560,00	60,0%	RN VAREJO	MAQUINAS E EQUIPAMENTOS
187450	CONDICIONADOR DE AR JANELA-7.500 BTU	899,00	359,60	60,0%	RN VAREJO	MAQUINAS E EQUIPAMENTOS
661844	CONDICIONADOR DE AR SPLIT - 12.000 BTU	1.400,00	560,00	60,0%	RN VAREJO	MAQUINAS E EQUIPAMENTOS
323456_MV	CONDICIONADOR DE AR SPLIT - 18.000 BTU	2.269,00	907,60	60,0%	RN VAREJO	MAQUINAS E EQUIPAMENTOS
323457_MV	CONDICIONADOR DE AR SPLIT - 18.000 BTU	2.269,00	907,60	60,0%	RN VAREJO	MAQUINAS E EQUIPAMENTOS
342509	CONDICIONADOR DE AR SPLIT - 5.8000 BTU	7.655,00	3.062,00	60,0%	RN VAREJO	MAQUINAS E EQUIPAMENTOS
666143	CONDICIONADOR DE AR SPLIT - 60.000 BTUS	3.800,00	1.520,00	60,0%	RN VAREJO	MAQUINAS E EQUIPAMENTOS
666144	CONDICIONADOR DE AR SPLIT - 60.000 BTUS	3.800,00	1.520,00	60,0%	RN VAREJO	MAQUINAS E EQUIPAMENTOS
666145	CONDICIONADOR DE AR SPLIT - 60.000 BTUS	3.800,00	1.520,00	60,0%	RN VAREJO	MAQUINAS E EQUIPAMENTOS
666146	CONDICIONADOR DE AR SPLIT - 60.000 BTUS	3.800,00	1.520,00	60,0%	RN VAREJO	MAQUINAS E EQUIPAMENTOS
666147	CONDICIONADOR DE AR SPLIT - 60.000 BTUS	3.800,00	1.520,00	60,0%	RN VAREJO	MAQUINAS E EQUIPAMENTOS
666148	CONDICIONADOR DE AR SPLIT - 60.000 BTUS	3.800,00	1.520,00	60,0%	RN VAREJO	MAQUINAS E EQUIPAMENTOS
666149	CONDICIONADOR DE AR SPLIT - 60.000 BTUS	3.800,00	1.520,00	60,0%	RN VAREJO	MAQUINAS E EQUIPAMENTOS
666150	CONDICIONADOR DE AR SPLIT - 60.000 BTUS	3.800,00	1.520,00	60,0%	RN VAREJO	MAQUINAS E EQUIPAMENTOS
666151	CONDICIONADOR DE AR SPLIT - 60.000 BTUS	3.800,00	1.520,00	60,0%	RN VAREJO	MAQUINAS E EQUIPAMENTOS
666152	CONDICIONADOR DE AR SPLIT - 60.000 BTUS	3.800,00	1.520,00	60,0%	RN VAREJO	MAQUINAS E EQUIPAMENTOS
666153	CONDICIONADOR DE AR SPLIT - 60.000 BTUS	3.800,00	1.520,00	60,0%	RN VAREJO	MAQUINAS E EQUIPAMENTOS
666154	CONDICIONADOR DE AR SPLIT - 60.000 BTUS	3.800,00	1.520,00	60,0%	RN VAREJO	MAQUINAS E EQUIPAMENTOS
666155	CONDICIONADOR DE AR SPLIT - 60.000 BTUS	3.800,00	1.520,00	60,0%	RN VAREJO	MAQUINAS E EQUIPAMENTOS
666156	CONDICIONADOR DE AR SPLIT - 60.000 BTUS	3.800,00	1.520,00	60,0%	RN VAREJO	MAQUINAS E EQUIPAMENTOS
666157	CONDICIONADOR DE AR SPLIT - 60.000 BTUS	3.800,00	1.520,00	60,0%	RN VAREJO	MAQUINAS E EQUIPAMENTOS

Este documento é cópia do original, assinado digitalmente por PATRICIA FERNANDES DA SILVA e Tribunal de Justica do Estado de Sao Paulo, protocolado em 13/10/2020 às 21:59 , sob o número WJM32416083803 .
Para conferir o original, acesse o site https://esaj.tjsp.jus.br/pastadigital/pg/abrirConferenciaDocumento.do, informe o processo 1070860-05.2020.8.26.0100 e código 9E138F7.

Código do Ativo	Descrição do Ativo	Valor reposição	Valor mercado	Depreciação	Book	Categoria
666158	CONDICIONADOR DE AR SPLIT - 60.000 BTUS	3.800,00	1.520,00	60,0%	RN VAREJO	MAQUINAS E EQUIPAMENTOS
666159	CONDICIONADOR DE AR SPLIT - 60.000 BTUS	3.800,00	1.520,00	60,0%	RN VAREJO	MAQUINAS E EQUIPAMENTOS
666160	CONDICIONADOR DE AR SPLIT - 60.000 BTUS	3.800,00	1.520,00	60,0%	RN VAREJO	MAQUINAS E EQUIPAMENTOS
666161	CONDICIONADOR DE AR SPLIT - 60.000 BTUS	3.800,00	1.520,00	60,0%	RN VAREJO	MAQUINAS E EQUIPAMENTOS
666162	CONDICIONADOR DE AR SPLIT - 60.000 BTUS	3.800,00	1.520,00	60,0%	RN VAREJO	MAQUINAS E EQUIPAMENTOS
666163	CONDICIONADOR DE AR SPLIT - 60.000 BTUS	3.800,00	1.520,00	60,0%	RN VAREJO	MAQUINAS E EQUIPAMENTOS
666164	CONDICIONADOR DE AR SPLIT - 60.000 BTUS	3.800,00	1.520,00	60,0%	RN VAREJO	MAQUINAS E EQUIPAMENTOS
666165	CONDICIONADOR DE AR SPLIT - 60.000 BTUS	3.800,00	1.520,00	60,0%	RN VAREJO	MAQUINAS E EQUIPAMENTOS
666166	CONDICIONADOR DE AR SPLIT - 60.000 BTUS	3.800,00	1.520,00	60,0%	RN VAREJO	MAQUINAS E EQUIPAMENTOS
666167	CONDICIONADOR DE AR SPLIT - 60.000 BTUS	3.800,00	1.520,00	60,0%	RN VAREJO	MAQUINAS E EQUIPAMENTOS
666168	CONDICIONADOR DE AR SPLIT - 60.000 BTUS	3.800,00	1.520,00	60,0%	RN VAREJO	MAQUINAS E EQUIPAMENTOS
666169	CONDICIONADOR DE AR SPLIT - 60.000 BTUS	3.800,00	1.520,00	60,0%	RN VAREJO	MAQUINAS E EQUIPAMENTOS
666170	CONDICIONADOR DE AR SPLIT - 60.000 BTUS	3.800,00	1.520,00	60,0%	RN VAREJO	MAQUINAS E EQUIPAMENTOS
666171	CONDICIONADOR DE AR SPLIT - 60.000 BTUS	3.800,00	1.520,00	60,0%	RN VAREJO	MAQUINAS E EQUIPAMENTOS
666172	CONDICIONADOR DE AR SPLIT - 60.000 BTUS	3.800,00	1.520,00	60,0%	RN VAREJO	MAQUINAS E EQUIPAMENTOS
666173	CONDICIONADOR DE AR SPLIT - 60.000 BTUS	3.800,00	1.520,00	60,0%	RN VAREJO	MAQUINAS E EQUIPAMENTOS
666174	CONDICIONADOR DE AR SPLIT - 60.000 BTUS	3.800,00	1.520,00	60,0%	RN VAREJO	MAQUINAS E EQUIPAMENTOS
666175	CONDICIONADOR DE AR SPLIT - 60.000 BTUS	3.800,00	1.520,00	60,0%	RN VAREJO	MAQUINAS E EQUIPAMENTOS
666176	CONDICIONADOR DE AR SPLIT - 60.000 BTUS	3.800,00	1.520,00	60,0%	RN VAREJO	MAQUINAS E EQUIPAMENTOS
666177	CONDICIONADOR DE AR SPLIT - 60.000 BTUS	3.800,00	1.520,00	60,0%	RN VAREJO	MAQUINAS E EQUIPAMENTOS
666178	CONDICIONADOR DE AR SPLIT - 60.000 BTUS	3.800,00	1.520,00	60,0%	RN VAREJO	MAQUINAS E EQUIPAMENTOS
666179	CONDICIONADOR DE AR SPLIT - 60.000 BTUS	3.800,00	1.520,00	60,0%	RN VAREJO	MAQUINAS E EQUIPAMENTOS
666180	CONDICIONADOR DE AR SPLIT - 60.000 BTUS	3.800,00	1.520,00	60,0%	RN VAREJO	MAQUINAS E EQUIPAMENTOS
666181	CONDICIONADOR DE AR SPLIT - 60.000 BTUS	3.800,00	1.520,00	60,0%	RN VAREJO	MAQUINAS E EQUIPAMENTOS
666182	CONDICIONADOR DE AR SPLIT - 60.000 BTUS	3.800,00	1.520,00	60,0%	RN VAREJO	MAQUINAS E EQUIPAMENTOS
666183	CONDICIONADOR DE AR SPLIT - 60.000 BTUS	3.800,00	1.520,00	60,0%	RN VAREJO	MAQUINAS E EQUIPAMENTOS
666184	CONDICIONADOR DE AR SPLIT - 60.000 BTUS	3.800,00	1.520,00	60,0%	RN VAREJO	MAQUINAS E EQUIPAMENTOS
666185	CONDICIONADOR DE AR SPLIT - 60.000 BTUS	3.800,00	1.520,00	60,0%	RN VAREJO	MAQUINAS E EQUIPAMENTOS
666186	CONDICIONADOR DE AR SPLIT - 60.000 BTUS	3.800,00	1.520,00	60,0%	RN VAREJO	MAQUINAS E EQUIPAMENTOS
666187	CONDICIONADOR DE AR SPLIT - 60.000 BTUS	3.800,00	1.520,00	60,0%	RN VAREJO	MAQUINAS E EQUIPAMENTOS
666188	CONDICIONADOR DE AR SPLIT - 60.000 BTUS	3.800,00	1.520,00	60,0%	RN VAREJO	MAQUINAS E EQUIPAMENTOS
666189	CONDICIONADOR DE AR SPLIT - 60.000 BTUS	3.800,00	1.520,00	60,0%	RN VAREJO	MAQUINAS E EQUIPAMENTOS
666190	CONDICIONADOR DE AR SPLIT - 60.000 BTUS	3.800,00	1.520,00	60,0%	RN VAREJO	MAQUINAS E EQUIPAMENTOS
666191	CONDICIONADOR DE AR SPLIT - 60.000 BTUS	3.800,00	1.520,00	60,0%	RN VAREJO	MAQUINAS E EQUIPAMENTOS
666192	CONDICIONADOR DE AR SPLIT - 60.000 BTUS	3.800,00	1.520,00	60,0%	RN VAREJO	MAQUINAS E EQUIPAMENTOS
666193	CONDICIONADOR DE AR SPLIT - 60.000 BTUS	3.800,00	1.520,00	60,0%	RN VAREJO	MAQUINAS E EQUIPAMENTOS
666194	CONDICIONADOR DE AR SPLIT - 60.000 BTUS	3.800,00	1.520,00	60,0%	RN VAREJO	MAQUINAS E EQUIPAMENTOS
666195	CONDICIONADOR DE AR SPLIT - 60.000 BTUS	3.800,00	1.520,00	60,0%	RN VAREJO	MAQUINAS E EQUIPAMENTOS
666196	CONDICIONADOR DE AR SPLIT - 60.000 BTUS	3.800,00	1.520,00	60,0%	RN VAREJO	MAQUINAS E EQUIPAMENTOS
666197	CONDICIONADOR DE AR SPLIT - 60.000 BTUS	3.800,00	1.520,00	60,0%	RN VAREJO	MAQUINAS E EQUIPAMENTOS
666198	CONDICIONADOR DE AR SPLIT - 60.000 BTUS	3.800,00	1.520,00	60,0%	RN VAREJO	MAQUINAS E EQUIPAMENTOS
666199	CONDICIONADOR DE AR SPLIT - 60.000 BTUS	3.800,00	1.520,00	60,0%	RN VAREJO	MAQUINAS E EQUIPAMENTOS
666200	CONDICIONADOR DE AR SPLIT - 60.000 BTUS	3.800,00	1.520,00	60,0%	RN VAREJO	MAQUINAS E EQUIPAMENTOS
666201	CONDICIONADOR DE AR SPLIT - 60.000 BTUS	3.800,00	1.520,00	60,0%	RN VAREJO	MAQUINAS E EQUIPAMENTOS
666202	CONDICIONADOR DE AR SPLIT - 60.000 BTUS	3.800,00	1.520,00	60,0%	RN VAREJO	MAQUINAS E EQUIPAMENTOS
666203	CONDICIONADOR DE AR SPLIT - 60.000 BTUS	3.800,00	1.520,00	60,0%	RN VAREJO	MAQUINAS E EQUIPAMENTOS
666204	CONDICIONADOR DE AR SPLIT - 60.000 BTUS	3.800,00	1.520,00	60,0%	RN VAREJO	MAQUINAS E EQUIPAMENTOS
666205	CONDICIONADOR DE AR SPLIT - 60.000 BTUS	3.800,00	1.520,00	60,0%	RN VAREJO	MAQUINAS E EQUIPAMENTOS
666206	CONDICIONADOR DE AR SPLIT - 60.000 BTUS	3.800,00	1.520,00	60,0%	RN VAREJO	MAQUINAS E EQUIPAMENTOS
666207	CONDICIONADOR DE AR SPLIT - 60.000 BTUS	3.800,00	1.520,00	60,0%	RN VAREJO	MAQUINAS E EQUIPAMENTOS
666208	CONDICIONADOR DE AR SPLIT - 60.000 BTUS	3.800,00	1.520,00	60,0%	RN VAREJO	MAQUINAS E EQUIPAMENTOS
666209	CONDICIONADOR DE AR SPLIT - 60.000 BTUS	3.800,00	1.520,00	60,0%	RN VAREJO	MAQUINAS E EQUIPAMENTOS
666210	CONDICIONADOR DE AR SPLIT - 60.000 BTUS	3.800,00	1.520,00	60,0%	RN VAREJO	MAQUINAS E EQUIPAMENTOS
666211	CONDICIONADOR DE AR SPLIT - 60.000 BTUS	3.800,00	1.520,00	60,0%	RN VAREJO	MAQUINAS E EQUIPAMENTOS
666212	CONDICIONADOR DE AR SPLIT - 60.000 BTUS	3.800,00	1.520,00	60,0%	RN VAREJO	MAQUINAS E EQUIPAMENTOS
666213	CONDICIONADOR DE AR SPLIT - 60.000 BTUS	3.800,00	1.520,00	60,0%	RN VAREJO	MAQUINAS E EQUIPAMENTOS
666214	CONDICIONADOR DE AR SPLIT - 60.000 BTUS	3.800,00	1.520,00	60,0%	RN VAREJO	MAQUINAS E EQUIPAMENTOS
666215	CONDICIONADOR DE AR SPLIT - 60.000 BTUS	3.800,00	1.520,00	60,0%	RN VAREJO	MAQUINAS E EQUIPAMENTOS
666216	CONDICIONADOR DE AR SPLIT - 60.000 BTUS	3.800,00	1.520,00	60,0%	RN VAREJO	MAQUINAS E EQUIPAMENTOS
666217	CONDICIONADOR DE AR SPLIT - 60.000 BTUS	3.800,00	1.520,00	60,0%	RN VAREJO	MAQUINAS E EQUIPAMENTOS
666218	CONDICIONADOR DE AR SPLIT - 60.000 BTUS	3.800,00	1.520,00	60,0%	RN VAREJO	MAQUINAS E EQUIPAMENTOS
666219	CONDICIONADOR DE AR SPLIT - 60.000 BTUS	3.800,00	1.520,00	60,0%	RN VAREJO	MAQUINAS E EQUIPAMENTOS

Este documento é cópia do original, assinado digitalmente por PATRICIA FERNANDES DA SILVA e Tribunal de Justica do Estado de Sao Paulo, protocolado em 13/10/2020 às 21:59 , sob o número WJM32416083803 .
Para conferir o original, acesse o site https://esaj.tjsp.jus.br/pastadigital/pg/abrirConferenciaDocumento.do, informe o processo 1070860-05.2020.8.26.0100 e código 9E138F7.

Código do Ativo	Descrição do Ativo	Valor reposição	Valor mercado	Depreciação	Book	Categoria
666220	CONDICIONADOR DE AR SPLIT - 60.000 BTUS	3.800,00	1.520,00	60,0%	RN VAREJO	MAQUINAS E EQUIPAMENTOS
666221	CONDICIONADOR DE AR SPLIT - 60.000 BTUS	3.800,00	1.520,00	60,0%	RN VAREJO	MAQUINAS E EQUIPAMENTOS
666222	CONDICIONADOR DE AR SPLIT - 60.000 BTUS	3.800,00	1.520,00	60,0%	RN VAREJO	MAQUINAS E EQUIPAMENTOS
666223	CONDICIONADOR DE AR SPLIT - 60.000 BTUS	3.800,00	1.520,00	60,0%	RN VAREJO	MAQUINAS E EQUIPAMENTOS
666224	CONDICIONADOR DE AR SPLIT - 60.000 BTUS	3.800,00	1.520,00	60,0%	RN VAREJO	MAQUINAS E EQUIPAMENTOS
666225	CONDICIONADOR DE AR SPLIT - 60.000 BTUS	3.800,00	1.520,00	60,0%	RN VAREJO	MAQUINAS E EQUIPAMENTOS
666226	CONDICIONADOR DE AR SPLIT - 60.000 BTUS	3.800,00	1.520,00	60,0%	RN VAREJO	MAQUINAS E EQUIPAMENTOS
666227	CONDICIONADOR DE AR SPLIT - 60.000 BTUS	3.800,00	1.520,00	60,0%	RN VAREJO	MAQUINAS E EQUIPAMENTOS
666228	CONDICIONADOR DE AR SPLIT - 60.000 BTUS	3.800,00	1.520,00	60,0%	RN VAREJO	MAQUINAS E EQUIPAMENTOS
666229	CONDICIONADOR DE AR SPLIT - 60.000 BTUS	3.800,00	1.520,00	60,0%	RN VAREJO	MAQUINAS E EQUIPAMENTOS
666230	CONDICIONADOR DE AR SPLIT - 60.000 BTUS	3.800,00	1.520,00	60,0%	RN VAREJO	MAQUINAS E EQUIPAMENTOS
666231	CONDICIONADOR DE AR SPLIT - 60.000 BTUS	3.800,00	1.520,00	60,0%	RN VAREJO	MAQUINAS E EQUIPAMENTOS
666232	CONDICIONADOR DE AR SPLIT - 60.000 BTUS	3.800,00	1.520,00	60,0%	RN VAREJO	MAQUINAS E EQUIPAMENTOS
666233	CONDICIONADOR DE AR SPLIT - 60.000 BTUS	3.800,00	1.520,00	60,0%	RN VAREJO	MAQUINAS E EQUIPAMENTOS
666234	CONDICIONADOR DE AR SPLIT - 60.000 BTUS	3.800,00	1.520,00	60,0%	RN VAREJO	MAQUINAS E EQUIPAMENTOS
666235	CONDICIONADOR DE AR SPLIT - 60.000 BTUS	3.800,00	1.520,00	60,0%	RN VAREJO	MAQUINAS E EQUIPAMENTOS
666236	CONDICIONADOR DE AR SPLIT - 60.000 BTUS	3.800,00	1.520,00	60,0%	RN VAREJO	MAQUINAS E EQUIPAMENTOS
666237	CONDICIONADOR DE AR SPLIT - 60.000 BTUS	3.800,00	1.520,00	60,0%	RN VAREJO	MAQUINAS E EQUIPAMENTOS
666238	CONDICIONADOR DE AR SPLIT - 60.000 BTUS	3.800,00	1.520,00	60,0%	RN VAREJO	MAQUINAS E EQUIPAMENTOS
666239	CONDICIONADOR DE AR SPLIT - 60.000 BTUS	3.800,00	1.520,00	60,0%	RN VAREJO	MAQUINAS E EQUIPAMENTOS
666240	CONDICIONADOR DE AR SPLIT - 60.000 BTUS	3.800,00	1.520,00	60,0%	RN VAREJO	MAQUINAS E EQUIPAMENTOS
666241	CONDICIONADOR DE AR SPLIT - 60.000 BTUS	3.800,00	1.520,00	60,0%	RN VAREJO	MAQUINAS E EQUIPAMENTOS
666242	CONDICIONADOR DE AR SPLIT - 60.000 BTUS	3.800,00	1.520,00	60,0%	RN VAREJO	MAQUINAS E EQUIPAMENTOS
666243	CONDICIONADOR DE AR SPLIT - 60.000 BTUS	3.800,00	1.520,00	60,0%	RN VAREJO	MAQUINAS E EQUIPAMENTOS
666244	CONDICIONADOR DE AR SPLIT - 60.000 BTUS	3.800,00	1.520,00	60,0%	RN VAREJO	MAQUINAS E EQUIPAMENTOS
666245	CONDICIONADOR DE AR SPLIT - 60.000 BTUS	3.800,00	1.520,00	60,0%	RN VAREJO	MAQUINAS E EQUIPAMENTOS
303346	CONDICIONADOR DE AR SPLIT AA0590	10.000,00	4.000,00	60,0%	RN VAREJO	MAQUINAS E EQUIPAMENTOS
190253	CONDICIONADOR DE AR SPLIT-18.000 BTU	2.269,00	907,60	60,0%	RN VAREJO	MAQUINAS E EQUIPAMENTOS
305612	CONDICIONADOR DE AR SPLIT-7.500 BTU	892,00	356,80	60,0%	RN VAREJO	MAQUINAS E EQUIPAMENTOS
191013_MV	CONDICIONADOR DE AR SPRINGER	1.329,00	531,60	60,0%	RN VAREJO	MAQUINAS E EQUIPAMENTOS
305423_MV	CONDICIONADOR DE AR SPRINGER 7500	1.329,00	531,60	60,0%	RN VAREJO	MAQUINAS E EQUIPAMENTOS
305206	CONDICIONADOR DE AR-18.000 BTU	2.269,00	907,60	60,0%	RN VAREJO	MAQUINAS E EQUIPAMENTOS
305207	CONDICIONADOR DE AR-18.000 BTU	2.269,00	907,60	60,0%	RN VAREJO	MAQUINAS E EQUIPAMENTOS
309161	CONDICIONADOR DE AR-7000 BTU	892,00	356,80	60,0%	RN VAREJO	MAQUINAS E EQUIPAMENTOS
114101RED	CONDICIONADOR DE ENERGIA	800,00	320,00	60,0%	RN VAREJO	MAQUINAS E EQUIPAMENTOS
314073_MV	CONDICIONADOR GREE 7000 EXTERNO	892,00	356,80	60,0%	RN VAREJO	MAQUINAS E EQUIPAMENTOS
85763_MV	CONDICIONDOR DE AR 7000 BT GREE	892,00	356,80	60,0%	RN VAREJO	MAQUINAS E EQUIPAMENTOS
318358	CONECTORES	12,00	4,80	60,0%	RN VAREJO	MAQUINAS E EQUIPAMENTOS
318359	CONECTORES	12,00	4,80	60,0%	RN VAREJO	MAQUINAS E EQUIPAMENTOS
318360	CONECTORES	12,00	4,80	60,0%	RN VAREJO	MAQUINAS E EQUIPAMENTOS
318361	CONECTORES	12,00	4,80	60,0%	RN VAREJO	MAQUINAS E EQUIPAMENTOS
318362	CONECTORES	12,00	4,80	60,0%	RN VAREJO	MAQUINAS E EQUIPAMENTOS
318363	CONECTORES	12,00	4,80	60,0%	RN VAREJO	MAQUINAS E EQUIPAMENTOS
318364	CONECTORES	12,00	4,80	60,0%	RN VAREJO	MAQUINAS E EQUIPAMENTOS
318365	CONECTORES	12,00	4,80	60,0%	RN VAREJO	MAQUINAS E EQUIPAMENTOS
318366	CONECTORES	12,00	4,80	60,0%	RN VAREJO	MAQUINAS E EQUIPAMENTOS
318367	CONECTORES	12,00	4,80	60,0%	RN VAREJO	MAQUINAS E EQUIPAMENTOS
318368	CONECTORES	12,00	4,80	60,0%	RN VAREJO	MAQUINAS E EQUIPAMENTOS
318369	CONECTORES	12,00	4,80	60,0%	RN VAREJO	MAQUINAS E EQUIPAMENTOS
318370	CONECTORES	12,00	4,80	60,0%	RN VAREJO	MAQUINAS E EQUIPAMENTOS
318371	CONECTORES	12,00	4,80	60,0%	RN VAREJO	MAQUINAS E EQUIPAMENTOS
318372	CONECTORES	12,00	4,80	60,0%	RN VAREJO	MAQUINAS E EQUIPAMENTOS
318373	CONECTORES	12,00	4,80	60,0%	RN VAREJO	MAQUINAS E EQUIPAMENTOS
89511_MV	CONJ. CARR. ESC. CAIXAS FERR. USADAS PES. 1.100KG	3.700,00	1.480,00	60,0%	RN VAREJO	MAQUINAS E EQUIPAMENTOS
137622_MV	CONJUNTO DE CAMARA FRIGORIFICA	43.900,00	8.780,00	80,0%	RN VAREJO	MAQUINAS E EQUIPAMENTOS
347678	CONTROLADOR	1.166,00	816,20	30,0%	RN VAREJO	MAQUINAS E EQUIPAMENTOS
494091_MV	CONTROLADOR DE REDES	16.000,00	6.400,00	60,0%	RN VAREJO	EQUIPAMENTOS DE INFORMATICA
324014_MV	CONTROLADOR DE SISTEMA	2.500,00	1.000,00	60,0%	RN VAREJO	MAQUINAS E EQUIPAMENTOS
632165	CONTROLADOR DE STORAGE	4.800,00	3.360,00	30,0%	RN VAREJO	EQUIPAMENTOS DE INFORMATICA
310533_MV	CONVERSOR DE VIDEO PAR TRANCADO 300 MTS (AA0657 MARAGOGIPE)	20,00	14,00	30,0%	RN VAREJO	MAQUINAS E EQUIPAMENTOS
135251RED	CORTINA DE AR	479,00	335,30	30,0%	RN VAREJO	MAQUINAS E EQUIPAMENTOS
666047	CORTINA DE AR	479,00	239,50	50,0%	RN VAREJO	MAQUINAS E EQUIPAMENTOS

Este documento é cópia do original, assinado digitalmente por PATRICIA FERNANDES DA SILVA e Tribunal de Justica do Estado de Sao Paulo, protocolado em 13/10/2020 às 21:59 , sob o número WJM32416083803 .
Para conferir o original, acesse o site https://esaj.tjsp.jus.br/pastadigital/pg/abrirConferenciaDocumento.do, informe o processo 1070860-05.2020.8.26.0100 e código 9E138FD.

Código do Ativo	Descrição do Ativo	Valor reposição	Valor mercado	Depreciação	Book	Categoria
666048	CORTINA DE AR	479,00	239,50	50,0%	RN VAREJO	MAQUINAS E EQUIPAMENTOS
666049	CORTINA DE AR	479,00	239,50	50,0%	RN VAREJO	MAQUINAS E EQUIPAMENTOS
666050	CORTINA DE AR	479,00	239,50	50,0%	RN VAREJO	MAQUINAS E EQUIPAMENTOS
666051	CORTINA DE AR	479,00	239,50	50,0%	RN VAREJO	MAQUINAS E EQUIPAMENTOS
666052	CORTINA DE AR	479,00	239,50	50,0%	RN VAREJO	MAQUINAS E EQUIPAMENTOS
666053	CORTINA DE AR	479,00	239,50	50,0%	RN VAREJO	MAQUINAS E EQUIPAMENTOS
666054	CORTINA DE AR	479,00	239,50	50,0%	RN VAREJO	MAQUINAS E EQUIPAMENTOS
666055	CORTINA DE AR	479,00	239,50	50,0%	RN VAREJO	MAQUINAS E EQUIPAMENTOS
666056	CORTINA DE AR	479,00	239,50	50,0%	RN VAREJO	MAQUINAS E EQUIPAMENTOS
666057	CORTINA DE AR	479,00	239,50	50,0%	RN VAREJO	MAQUINAS E EQUIPAMENTOS
666058	CORTINA DE AR	479,00	239,50	50,0%	RN VAREJO	MAQUINAS E EQUIPAMENTOS
666059	CORTINA DE AR	479,00	239,50	50,0%	RN VAREJO	MAQUINAS E EQUIPAMENTOS
666060	CORTINA DE AR	479,00	239,50	50,0%	RN VAREJO	MAQUINAS E EQUIPAMENTOS
666061	CORTINA DE AR	479,00	239,50	50,0%	RN VAREJO	MAQUINAS E EQUIPAMENTOS
666062	CORTINA DE AR	479,00	239,50	50,0%	RN VAREJO	MAQUINAS E EQUIPAMENTOS
666063	CORTINA DE AR	479,00	239,50	50,0%	RN VAREJO	MAQUINAS E EQUIPAMENTOS
666064	CORTINA DE AR	479,00	239,50	50,0%	RN VAREJO	MAQUINAS E EQUIPAMENTOS
666065	CORTINA DE AR	479,00	239,50	50,0%	RN VAREJO	MAQUINAS E EQUIPAMENTOS
666066	CORTINA DE AR	479,00	239,50	50,0%	RN VAREJO	MAQUINAS E EQUIPAMENTOS
666067	CORTINA DE AR	479,00	239,50	50,0%	RN VAREJO	MAQUINAS E EQUIPAMENTOS
666068	CORTINA DE AR	479,00	239,50	50,0%	RN VAREJO	MAQUINAS E EQUIPAMENTOS
666069	CORTINA DE AR	479,00	239,50	50,0%	RN VAREJO	MAQUINAS E EQUIPAMENTOS
666070	CORTINA DE AR	479,00	239,50	50,0%	RN VAREJO	MAQUINAS E EQUIPAMENTOS
666071	CORTINA DE AR	479,00	239,50	50,0%	RN VAREJO	MAQUINAS E EQUIPAMENTOS
666072	CORTINA DE AR	479,00	239,50	50,0%	RN VAREJO	MAQUINAS E EQUIPAMENTOS
666073	CORTINA DE AR	479,00	239,50	50,0%	RN VAREJO	MAQUINAS E EQUIPAMENTOS
666074	CORTINA DE AR	479,00	239,50	50,0%	RN VAREJO	MAQUINAS E EQUIPAMENTOS
666075	CORTINA DE AR	479,00	239,50	50,0%	RN VAREJO	MAQUINAS E EQUIPAMENTOS
666076	CORTINA DE AR	479,00	239,50	50,0%	RN VAREJO	MAQUINAS E EQUIPAMENTOS
666077	CORTINA DE AR	479,00	239,50	50,0%	RN VAREJO	MAQUINAS E EQUIPAMENTOS
666078	CORTINA DE AR	479,00	239,50	50,0%	RN VAREJO	MAQUINAS E EQUIPAMENTOS
666079	CORTINA DE AR	479,00	239,50	50,0%	RN VAREJO	MAQUINAS E EQUIPAMENTOS
666080	CORTINA DE AR	479,00	239,50	50,0%	RN VAREJO	MAQUINAS E EQUIPAMENTOS
666081	CORTINA DE AR	479,00	239,50	50,0%	RN VAREJO	MAQUINAS E EQUIPAMENTOS
666082	CORTINA DE AR	479,00	239,50	50,0%	RN VAREJO	MAQUINAS E EQUIPAMENTOS
666083	CORTINA DE AR	479,00	239,50	50,0%	RN VAREJO	MAQUINAS E EQUIPAMENTOS
666084	CORTINA DE AR	479,00	239,50	50,0%	RN VAREJO	MAQUINAS E EQUIPAMENTOS
666085	CORTINA DE AR	479,00	239,50	50,0%	RN VAREJO	MAQUINAS E EQUIPAMENTOS
666086	CORTINA DE AR	479,00	239,50	50,0%	RN VAREJO	MAQUINAS E EQUIPAMENTOS
666087	CORTINA DE AR	479,00	239,50	50,0%	RN VAREJO	MAQUINAS E EQUIPAMENTOS
666088	CORTINA DE AR	479,00	239,50	50,0%	RN VAREJO	MAQUINAS E EQUIPAMENTOS
666089	CORTINA DE AR	479,00	239,50	50,0%	RN VAREJO	MAQUINAS E EQUIPAMENTOS
666090	CORTINA DE AR	479,00	239,50	50,0%	RN VAREJO	MAQUINAS E EQUIPAMENTOS
666091	CORTINA DE AR	479,00	239,50	50,0%	RN VAREJO	MAQUINAS E EQUIPAMENTOS
666092	CORTINA DE AR	479,00	239,50	50,0%	RN VAREJO	MAQUINAS E EQUIPAMENTOS
666093	CORTINA DE AR	479,00	239,50	50,0%	RN VAREJO	MAQUINAS E EQUIPAMENTOS
666094	CORTINA DE AR	479,00	239,50	50,0%	RN VAREJO	MAQUINAS E EQUIPAMENTOS
666095	CORTINA DE AR	479,00	239,50	50,0%	RN VAREJO	MAQUINAS E EQUIPAMENTOS
666096	CORTINA DE AR	479,00	239,50	50,0%	RN VAREJO	MAQUINAS E EQUIPAMENTOS
666097	CORTINA DE AR	479,00	239,50	50,0%	RN VAREJO	MAQUINAS E EQUIPAMENTOS
666098	CORTINA DE AR	479,00	239,50	50,0%	RN VAREJO	MAQUINAS E EQUIPAMENTOS
666099	CORTINA DE AR	479,00	239,50	50,0%	RN VAREJO	MAQUINAS E EQUIPAMENTOS
666100	CORTINA DE AR	479,00	239,50	50,0%	RN VAREJO	MAQUINAS E EQUIPAMENTOS
666101	CORTINA DE AR	479,00	239,50	50,0%	RN VAREJO	MAQUINAS E EQUIPAMENTOS
666102	CORTINA DE AR	479,00	239,50	50,0%	RN VAREJO	MAQUINAS E EQUIPAMENTOS
666103	CORTINA DE AR	479,00	239,50	50,0%	RN VAREJO	MAQUINAS E EQUIPAMENTOS
666104	CORTINA DE AR	479,00	239,50	50,0%	RN VAREJO	MAQUINAS E EQUIPAMENTOS
666105	CORTINA DE AR	479,00	239,50	50,0%	RN VAREJO	MAQUINAS E EQUIPAMENTOS
666106	CORTINA DE AR	479,00	239,50	50,0%	RN VAREJO	MAQUINAS E EQUIPAMENTOS
666107	CORTINA DE AR	479,00	239,50	50,0%	RN VAREJO	MAQUINAS E EQUIPAMENTOS
666108	CORTINA DE AR	479,00	239,50	50,0%	RN VAREJO	MAQUINAS E EQUIPAMENTOS
666109	CORTINA DE AR	479,00	239,50	50,0%	RN VAREJO	MAQUINAS E EQUIPAMENTOS

Este documento é cópia do original, assinado digitalmente por PATRICIA FERNANDES DA SILVA e Tribunal de Justica do Estado de Sao Paulo, protocolado em 13/10/2020 às 21:59 , sob o número WJM32416083803 .
Para conferir o original, acesse o site https://esaj.tjsp.jus.br/pastadigital/pg/abrirConferenciaDocumento.do, informe o processo 1070860-05.2020.8.26.0100 e código 9E138FD.

Código do Ativo	Descrição do Ativo	Valor reposição	Valor mercado	Depreciação	Book	Categoria
666110	CORTINA DE AR	479,00	239,50	50,0%	RN VAREJO	MAQUINAS E EQUIPAMENTOS
666111	CORTINA DE AR	479,00	239,50	50,0%	RN VAREJO	MAQUINAS E EQUIPAMENTOS
666112	CORTINA DE AR	479,00	239,50	50,0%	RN VAREJO	MAQUINAS E EQUIPAMENTOS
666113	CORTINA DE AR	479,00	239,50	50,0%	RN VAREJO	MAQUINAS E EQUIPAMENTOS
666114	CORTINA DE AR	479,00	239,50	50,0%	RN VAREJO	MAQUINAS E EQUIPAMENTOS
666115	CORTINA DE AR	479,00	239,50	50,0%	RN VAREJO	MAQUINAS E EQUIPAMENTOS
666116	CORTINA DE AR	479,00	239,50	50,0%	RN VAREJO	MAQUINAS E EQUIPAMENTOS
666117	CORTINA DE AR	479,00	239,50	50,0%	RN VAREJO	MAQUINAS E EQUIPAMENTOS
666118	CORTINA DE AR	479,00	239,50	50,0%	RN VAREJO	MAQUINAS E EQUIPAMENTOS
666119	CORTINA DE AR	479,00	239,50	50,0%	RN VAREJO	MAQUINAS E EQUIPAMENTOS
666120	CORTINA DE AR	479,00	239,50	50,0%	RN VAREJO	MAQUINAS E EQUIPAMENTOS
666121	CORTINA DE AR	479,00	239,50	50,0%	RN VAREJO	MAQUINAS E EQUIPAMENTOS
666122	CORTINA DE AR	479,00	239,50	50,0%	RN VAREJO	MAQUINAS E EQUIPAMENTOS
666123	CORTINA DE AR	479,00	239,50	50,0%	RN VAREJO	MAQUINAS E EQUIPAMENTOS
666124	CORTINA DE AR	479,00	239,50	50,0%	RN VAREJO	MAQUINAS E EQUIPAMENTOS
666125	CORTINA DE AR	479,00	239,50	50,0%	RN VAREJO	MAQUINAS E EQUIPAMENTOS
666126	CORTINA DE AR	479,00	239,50	50,0%	RN VAREJO	MAQUINAS E EQUIPAMENTOS
666127	CORTINA DE AR	479,00	239,50	50,0%	RN VAREJO	MAQUINAS E EQUIPAMENTOS
666255	CORTINA DE AR	479,00	239,50	50,0%	RN VAREJO	MAQUINAS E EQUIPAMENTOS
666256	CORTINA DE AR	479,00	239,50	50,0%	RN VAREJO	MAQUINAS E EQUIPAMENTOS
666257	CORTINA DE AR	479,00	239,50	50,0%	RN VAREJO	MAQUINAS E EQUIPAMENTOS
666258	CORTINA DE AR	479,00	239,50	50,0%	RN VAREJO	MAQUINAS E EQUIPAMENTOS
666259	CORTINA DE AR	479,00	239,50	50,0%	RN VAREJO	MAQUINAS E EQUIPAMENTOS
666260	CORTINA DE AR	479,00	239,50	50,0%	RN VAREJO	MAQUINAS E EQUIPAMENTOS
666261	CORTINA DE AR	479,00	239,50	50,0%	RN VAREJO	MAQUINAS E EQUIPAMENTOS
666262	CORTINA DE AR	479,00	239,50	50,0%	RN VAREJO	MAQUINAS E EQUIPAMENTOS
666263	CORTINA DE AR	479,00	239,50	50,0%	RN VAREJO	MAQUINAS E EQUIPAMENTOS
666264	CORTINA DE AR	479,00	239,50	50,0%	RN VAREJO	MAQUINAS E EQUIPAMENTOS
666265	CORTINA DE AR	479,00	239,50	50,0%	RN VAREJO	MAQUINAS E EQUIPAMENTOS
666266	CORTINA DE AR	479,00	239,50	50,0%	RN VAREJO	MAQUINAS E EQUIPAMENTOS
666267	CORTINA DE AR	479,00	239,50	50,0%	RN VAREJO	MAQUINAS E EQUIPAMENTOS
666268	CORTINA DE AR	479,00	239,50	50,0%	RN VAREJO	MAQUINAS E EQUIPAMENTOS
666269	CORTINA DE AR	479,00	239,50	50,0%	RN VAREJO	MAQUINAS E EQUIPAMENTOS
666270	CORTINA DE AR	479,00	239,50	50,0%	RN VAREJO	MAQUINAS E EQUIPAMENTOS
666271	CORTINA DE AR	479,00	239,50	50,0%	RN VAREJO	MAQUINAS E EQUIPAMENTOS
666272	CORTINA DE AR	479,00	239,50	50,0%	RN VAREJO	MAQUINAS E EQUIPAMENTOS
666273	CORTINA DE AR	479,00	239,50	50,0%	RN VAREJO	MAQUINAS E EQUIPAMENTOS
666274	CORTINA DE AR	479,00	239,50	50,0%	RN VAREJO	MAQUINAS E EQUIPAMENTOS
666275	CORTINA DE AR	479,00	239,50	50,0%	RN VAREJO	MAQUINAS E EQUIPAMENTOS
666276	CORTINA DE AR	479,00	239,50	50,0%	RN VAREJO	MAQUINAS E EQUIPAMENTOS
666277	CORTINA DE AR	479,00	239,50	50,0%	RN VAREJO	MAQUINAS E EQUIPAMENTOS
666278	CORTINA DE AR	479,00	239,50	50,0%	RN VAREJO	MAQUINAS E EQUIPAMENTOS
666279	CORTINA DE AR	479,00	239,50	50,0%	RN VAREJO	MAQUINAS E EQUIPAMENTOS
666280	CORTINA DE AR	479,00	239,50	50,0%	RN VAREJO	MAQUINAS E EQUIPAMENTOS
666281	CORTINA DE AR	479,00	239,50	50,0%	RN VAREJO	MAQUINAS E EQUIPAMENTOS
666282	CORTINA DE AR	479,00	239,50	50,0%	RN VAREJO	MAQUINAS E EQUIPAMENTOS
666283	CORTINA DE AR	479,00	239,50	50,0%	RN VAREJO	MAQUINAS E EQUIPAMENTOS
666284	CORTINA DE AR	479,00	239,50	50,0%	RN VAREJO	MAQUINAS E EQUIPAMENTOS
666285	CORTINA DE AR	479,00	239,50	50,0%	RN VAREJO	MAQUINAS E EQUIPAMENTOS
666286	CORTINA DE AR	479,00	239,50	50,0%	RN VAREJO	MAQUINAS E EQUIPAMENTOS
666287	CORTINA DE AR	479,00	239,50	50,0%	RN VAREJO	MAQUINAS E EQUIPAMENTOS
666288	CORTINA DE AR	479,00	239,50	50,0%	RN VAREJO	MAQUINAS E EQUIPAMENTOS
666289	CORTINA DE AR	479,00	239,50	50,0%	RN VAREJO	MAQUINAS E EQUIPAMENTOS
666290	CORTINA DE AR	479,00	239,50	50,0%	RN VAREJO	MAQUINAS E EQUIPAMENTOS
666291	CORTINA DE AR	479,00	239,50	50,0%	RN VAREJO	MAQUINAS E EQUIPAMENTOS
666292	CORTINA DE AR	479,00	239,50	50,0%	RN VAREJO	MAQUINAS E EQUIPAMENTOS
666293	CORTINA DE AR	479,00	239,50	50,0%	RN VAREJO	MAQUINAS E EQUIPAMENTOS
666294	CORTINA DE AR	479,00	239,50	50,0%	RN VAREJO	MAQUINAS E EQUIPAMENTOS
666295	CORTINA DE AR	479,00	239,50	50,0%	RN VAREJO	MAQUINAS E EQUIPAMENTOS
666296	CORTINA DE AR	479,00	239,50	50,0%	RN VAREJO	MAQUINAS E EQUIPAMENTOS
666297	CORTINA DE AR	479,00	239,50	50,0%	RN VAREJO	MAQUINAS E EQUIPAMENTOS
666298	CORTINA DE AR	479,00	239,50	50,0%	RN VAREJO	MAQUINAS E EQUIPAMENTOS

Este documento é cópia do original, assinado digitalmente por PATRICIA FERNANDES DA SILVA e Tribunal de Justica do Estado de Sao Paulo, protocolado em 13/10/2020 às 21:59 , sob o número WJM32041608380 3 .
Para conferir o original, acesse o site https://esaj.tjsp.jus.br/pastadigital/pg/abrirConferenciaDocumento.do, informe o processo 1070860-05.2020.8.26.0100 e código 9E138FD.

Código do Ativo	Descrição do Ativo	Valor reposição	Valor mercado	Depreciação	Book	Categoria
666299	CORTINA DE AR	479,00	239,50	50,0%	RN VAREJO	MAQUINAS E EQUIPAMENTOS
666300	CORTINA DE AR	479,00	239,50	50,0%	RN VAREJO	MAQUINAS E EQUIPAMENTOS
666301	CORTINA DE AR	479,00	239,50	50,0%	RN VAREJO	MAQUINAS E EQUIPAMENTOS
666302	CORTINA DE AR	479,00	239,50	50,0%	RN VAREJO	MAQUINAS E EQUIPAMENTOS
666303	CORTINA DE AR	479,00	239,50	50,0%	RN VAREJO	MAQUINAS E EQUIPAMENTOS
173438	CORTINA DE AR	479,00	239,50	50,0%	RN VAREJO	MAQUINAS E EQUIPAMENTOS
173443	CORTINA DE AR	479,00	239,50	50,0%	RN VAREJO	MAQUINAS E EQUIPAMENTOS
173448	CORTINA DE AR	479,00	239,50	50,0%	RN VAREJO	MAQUINAS E EQUIPAMENTOS
128463RED	CORTINA DE AR 1.50M 220 VOLTS	479,00	239,50	50,0%	RN VAREJO	MAQUINAS E EQUIPAMENTOS
128464RED	CORTINA DE AR 1.50M 220 VOLTS	479,00	239,50	50,0%	RN VAREJO	MAQUINAS E EQUIPAMENTOS
128419RED	CORTINA DE AR 1.50M 220 VOLTS	479,00	239,50	50,0%	RN VAREJO	MAQUINAS E EQUIPAMENTOS
128420RED	CORTINA DE AR 1.50M 220 VOLTS	479,00	239,50	50,0%	RN VAREJO	MAQUINAS E EQUIPAMENTOS
128461RED	CORTINA DE AR 1.50M 220 VOLTS	479,00	239,50	50,0%	RN VAREJO	MAQUINAS E EQUIPAMENTOS
128462RED	CORTINA DE AR 1.50M 220 VOLTS	479,00	239,50	50,0%	RN VAREJO	MAQUINAS E EQUIPAMENTOS
128503RED	CORTINA DE AR 1.50M 220 VOLTS	479,00	239,50	50,0%	RN VAREJO	MAQUINAS E EQUIPAMENTOS
128504RED	CORTINA DE AR 1.50M 220 VOLTS	479,00	239,50	50,0%	RN VAREJO	MAQUINAS E EQUIPAMENTOS
128505RED	CORTINA DE AR 1.50M 220 VOLTS	479,00	239,50	50,0%	RN VAREJO	MAQUINAS E EQUIPAMENTOS
128506RED	CORTINA DE AR 1.50M 220 VOLTS	479,00	239,50	50,0%	RN VAREJO	MAQUINAS E EQUIPAMENTOS
128507RED	CORTINA DE AR 1.50M 220 VOLTS	479,00	239,50	50,0%	RN VAREJO	MAQUINAS E EQUIPAMENTOS
128508RED	CORTINA DE AR 1.50M 220 VOLTS	479,00	239,50	50,0%	RN VAREJO	MAQUINAS E EQUIPAMENTOS
128509RED	CORTINA DE AR 1.50M 220 VOLTS	479,00	239,50	50,0%	RN VAREJO	MAQUINAS E EQUIPAMENTOS
128510RED	CORTINA DE AR 1.50M 220 VOLTS	479,00	239,50	50,0%	RN VAREJO	MAQUINAS E EQUIPAMENTOS
129903RED	CORTINA DE AR 1.50M 220 VOLTS	479,00	239,50	50,0%	RN VAREJO	MAQUINAS E EQUIPAMENTOS
129904RED	CORTINA DE AR 1.50M 220 VOLTS	479,00	239,50	50,0%	RN VAREJO	MAQUINAS E EQUIPAMENTOS
129905RED	CORTINA DE AR 1.50M 220 VOLTS	479,00	239,50	50,0%	RN VAREJO	MAQUINAS E EQUIPAMENTOS
129906RED	CORTINA DE AR 1.50M 220 VOLTS	479,00	239,50	50,0%	RN VAREJO	MAQUINAS E EQUIPAMENTOS
129907RED	CORTINA DE AR 1.50M 220 VOLTS	479,00	239,50	50,0%	RN VAREJO	MAQUINAS E EQUIPAMENTOS
129908RED	CORTINA DE AR 1.50M 220 VOLTS	479,00	239,50	50,0%	RN VAREJO	MAQUINAS E EQUIPAMENTOS
129909RED	CORTINA DE AR 1.50M 220 VOLTS	479,00	239,50	50,0%	RN VAREJO	MAQUINAS E EQUIPAMENTOS
88944_MV	CORTINA DE AR 1.50M-220V/2F	479,00	239,50	50,0%	RN VAREJO	MAQUINAS E EQUIPAMENTOS
89518_MV	CORTINA DE AR 1.50M-220V/2F	479,00	239,50	50,0%	RN VAREJO	MAQUINAS E EQUIPAMENTOS
173437	CORTINA DE AR SPLIT	479,00	239,50	50,0%	RN VAREJO	MAQUINAS E EQUIPAMENTOS
173439	CORTINA DE AR SPLIT	479,00	239,50	50,0%	RN VAREJO	MAQUINAS E EQUIPAMENTOS
173440	CORTINA DE AR SPLIT	479,00	239,50	50,0%	RN VAREJO	MAQUINAS E EQUIPAMENTOS
173441	CORTINA DE AR SPLIT	479,00	239,50	50,0%	RN VAREJO	MAQUINAS E EQUIPAMENTOS
173442	CORTINA DE AR SPLIT	479,00	239,50	50,0%	RN VAREJO	MAQUINAS E EQUIPAMENTOS
173444	CORTINA DE AR SPLIT	479,00	239,50	50,0%	RN VAREJO	MAQUINAS E EQUIPAMENTOS
173445	CORTINA DE AR SPLIT	479,00	239,50	50,0%	RN VAREJO	MAQUINAS E EQUIPAMENTOS
173446	CORTINA DE AR SPLIT	479,00	239,50	50,0%	RN VAREJO	MAQUINAS E EQUIPAMENTOS
173447	CORTINA DE AR SPLIT	479,00	239,50	50,0%	RN VAREJO	MAQUINAS E EQUIPAMENTOS
173449	CORTINA DE AR SPLIT	479,00	239,50	50,0%	RN VAREJO	MAQUINAS E EQUIPAMENTOS
135074RED	CORTINA DE AR SURYHA 1200MM SRA-1200RC 80001.002	479,00	239,50	50,0%	RN VAREJO	MAQUINAS E EQUIPAMENTOS
135075RED	CORTINA DE AR SURYHA 1200MM SRA-1200RC 80001.002	479,00	239,50	50,0%	RN VAREJO	MAQUINAS E EQUIPAMENTOS
135076RED	CORTINA DE AR SURYHA 1200MM SRA-1200RC 80001.002	479,00	239,50	50,0%	RN VAREJO	MAQUINAS E EQUIPAMENTOS
135077RED	CORTINA DE AR SURYHA 1200MM SRA-1200RC 80001.002	479,00	239,50	50,0%	RN VAREJO	MAQUINAS E EQUIPAMENTOS
135078RED	CORTINA DE AR SURYHA 1200MM SRA-1200RC 80001.002	479,00	239,50	50,0%	RN VAREJO	MAQUINAS E EQUIPAMENTOS
135079RED	CORTINA DE AR SURYHA 1200MM SRA-1200RC 80001.002	479,00	239,50	50,0%	RN VAREJO	MAQUINAS E EQUIPAMENTOS
135080RED	CORTINA DE AR SURYHA 1200MM SRA-1200RC 80001.002	479,00	239,50	50,0%	RN VAREJO	MAQUINAS E EQUIPAMENTOS
135141RED	CORTINA DE AR SURYHA 1200MM SRA-1200RC 80001.002	479,00	239,50	50,0%	RN VAREJO	MAQUINAS E EQUIPAMENTOS
135142RED	CORTINA DE AR SURYHA 1200MM SRA-1200RC 80001.002	479,00	239,50	50,0%	RN VAREJO	MAQUINAS E EQUIPAMENTOS
135243RED	CORTINA DE AR SURYHA 1200MM SRA-1200RC 80001.002	479,00	239,50	50,0%	RN VAREJO	MAQUINAS E EQUIPAMENTOS
135244RED	CORTINA DE AR SURYHA 1200MM SRA-1200RC 80001.002	479,00	239,50	50,0%	RN VAREJO	MAQUINAS E EQUIPAMENTOS
135245RED	CORTINA DE AR SURYHA 1200MM SRA-1200RC 80001.002	479,00	239,50	50,0%	RN VAREJO	MAQUINAS E EQUIPAMENTOS
135246RED	CORTINA DE AR SURYHA 1200MM SRA-1200RC 80001.002	479,00	239,50	50,0%	RN VAREJO	MAQUINAS E EQUIPAMENTOS
135247RED	CORTINA DE AR SURYHA 1200MM SRA-1200RC 80001.002	479,00	239,50	50,0%	RN VAREJO	MAQUINAS E EQUIPAMENTOS
135248RED	CORTINA DE AR SURYHA 1200MM SRA-1200RC 80001.002	479,00	239,50	50,0%	RN VAREJO	MAQUINAS E EQUIPAMENTOS
135249RED	CORTINA DE AR SURYHA 1200MM SRA-1200RC 80001.002	479,00	239,50	50,0%	RN VAREJO	MAQUINAS E EQUIPAMENTOS
135250RED	CORTINA DE AR SURYHA 1200MM SRA-1200RC 80001.002	479,00	239,50	50,0%	RN VAREJO	MAQUINAS E EQUIPAMENTOS
135191RED	CORTINA DE AR SURYHA 1200MM SRA-1200RC80001.002	479,00	239,50	50,0%	RN VAREJO	MAQUINAS E EQUIPAMENTOS
135192RED	CORTINA DE AR SURYHA 1200MM SRA-1200RC80001.002	479,00	239,50	50,0%	RN VAREJO	MAQUINAS E EQUIPAMENTOS
135193RED	CORTINA DE AR SURYHA 1200MM SRA-1200RC80001.002	479,00	239,50	50,0%	RN VAREJO	MAQUINAS E EQUIPAMENTOS
135194RED	CORTINA DE AR SURYHA 1200MM SRA-1200RC80001.002	479,00	239,50	50,0%	RN VAREJO	MAQUINAS E EQUIPAMENTOS

Este documento é cópia do original, assinado digitalmente por PATRICIA FERNANDES DA SILVA e Tribunal de Justica do Estado de Sao Paulo, protocolado em 13/10/2020 às 21:59 , sob o número WJM32416083803 .
Para conferir o original, acesse o site https://esaj.tjsp.jus.br/pastadigital/pg/abrirConferenciaDocumento.do, informe o processo 1070860-05.2020.8.26.0100 e código 9E138FD.

Código do Ativo	Descrição do Ativo	Valor reposição	Valor mercado	Depreciação	Book	Categoria
135195RED	CORTINA DE AR SURYHA 1200MM SRA-1200RC80001.002	479,00	239,50	50,0%	RN VAREJO	MAQUINAS E EQUIPAMENTOS
135196RED	CORTINA DE AR SURYHA 1200MM SRA-1200RC80001.002	479,00	239,50	50,0%	RN VAREJO	MAQUINAS E EQUIPAMENTOS
135197RED	CORTINA DE AR SURYHA 1200MM SRA-1200RC80001.002	479,00	239,50	50,0%	RN VAREJO	MAQUINAS E EQUIPAMENTOS
135198RED	CORTINA DE AR SURYHA 1200MM SRA-1200RC80001.002	479,00	239,50	50,0%	RN VAREJO	MAQUINAS E EQUIPAMENTOS
135199RED	CORTINA DE AR SURYHA 1200MM SRA-1200RC80001.002	479,00	239,50	50,0%	RN VAREJO	MAQUINAS E EQUIPAMENTOS
135200RED	CORTINA DE AR SURYHA 1200MM SRA-1200RC80001.002	479,00	239,50	50,0%	RN VAREJO	MAQUINAS E EQUIPAMENTOS
135201RED	CORTINA DE AR SURYHA 1200MM SRA-1200RC80001.002	479,00	239,50	50,0%	RN VAREJO	MAQUINAS E EQUIPAMENTOS
135202RED	CORTINA DE AR SURYHA 1200MM SRA-1200RC80001.002	479,00	239,50	50,0%	RN VAREJO	MAQUINAS E EQUIPAMENTOS
135203RED	CORTINA DE AR SURYHA 1200MM SRA-1200RC80001.002	479,00	239,50	50,0%	RN VAREJO	MAQUINAS E EQUIPAMENTOS
135204RED	CORTINA DE AR SURYHA 1200MM SRA-1200RC80001.002	479,00	239,50	50,0%	RN VAREJO	MAQUINAS E EQUIPAMENTOS
135205RED	CORTINA DE AR SURYHA 1200MM SRA-1200RC80001.002	479,00	239,50	50,0%	RN VAREJO	MAQUINAS E EQUIPAMENTOS
135206RED	CORTINA DE AR SURYHA 1200MM SRA-1200RC80001.002	479,00	239,50	50,0%	RN VAREJO	MAQUINAS E EQUIPAMENTOS
135207RED	CORTINA DE AR SURYHA 1200MM SRA-1200RC80001.002	479,00	239,50	50,0%	RN VAREJO	MAQUINAS E EQUIPAMENTOS
135208RED	CORTINA DE AR SURYHA 1200MM SRA-1200RC80001.002	479,00	239,50	50,0%	RN VAREJO	MAQUINAS E EQUIPAMENTOS
135209RED	CORTINA DE AR SURYHA 1200MM SRA-1200RC80001.002	479,00	239,50	50,0%	RN VAREJO	MAQUINAS E EQUIPAMENTOS
135210RED	CORTINA DE AR SURYHA 1200MM SRA-1200RC80001.002	479,00	239,50	50,0%	RN VAREJO	MAQUINAS E EQUIPAMENTOS
91918_MV	CORTINAS DE AR/ TUBO DE COBRE/ TAMBOR DE FREON P/ LOJA 060	479,00	239,50	50,0%	RN VAREJO	MAQUINAS E EQUIPAMENTOS
91919_MV	CORTINAS DE AR/ TUBO DE COBRE/ TAMBOR DE FREON P/ LOJA 060	479,00	239,50	50,0%	RN VAREJO	MAQUINAS E EQUIPAMENTOS
91920_MV	CORTINAS DE AR/ TUBO DE COBRE/ TAMBOR DE FREON P/ LOJA 060	479,00	239,50	50,0%	RN VAREJO	MAQUINAS E EQUIPAMENTOS
91921_MV	CORTINAS DE AR/ TUBO DE COBRE/ TAMBOR DE FREON P/ LOJA 060	479,00	239,50	50,0%	RN VAREJO	MAQUINAS E EQUIPAMENTOS
91922_MV	CORTINAS DE AR/ TUBO DE COBRE/ TAMBOR DE FREON P/ LOJA 060	479,00	239,50	50,0%	RN VAREJO	MAQUINAS E EQUIPAMENTOS
91923_MV	CORTINAS DE AR/ TUBO DE COBRE/ TAMBOR DE FREON P/ LOJA 060	479,00	239,50	50,0%	RN VAREJO	MAQUINAS E EQUIPAMENTOS
91924_MV	CORTINAS DE AR/ TUBO DE COBRE/ TAMBOR DE FREON P/ LOJA 060	479,00	239,50	50,0%	RN VAREJO	MAQUINAS E EQUIPAMENTOS
91925_MV	CORTINAS DE AR/ TUBO DE COBRE/ TAMBOR DE FREON P/ LOJA 060	479,00	239,50	50,0%	RN VAREJO	MAQUINAS E EQUIPAMENTOS
92024_MV	CORTINAS DE AR/ TUBO DE COBRE/ TAMBOR DE FREON P/ LOJA 060	479,00	239,50	50,0%	RN VAREJO	MAQUINAS E EQUIPAMENTOS
93073_MV	CORTINAS DE AR/ TUBO DE COBRE/ TAMBOR DE FREON P/ LOJA 060	479,00	239,50	50,0%	RN VAREJO	MAQUINAS E EQUIPAMENTOS
93074_MV	CORTINAS DE AR/ TUBO DE COBRE/ TAMBOR DE FREON P/ LOJA 060	479,00	239,50	50,0%	RN VAREJO	MAQUINAS E EQUIPAMENTOS
93075_MV	CORTINAS DE AR/ TUBO DE COBRE/ TAMBOR DE FREON P/ LOJA 060	479,00	239,50	50,0%	RN VAREJO	MAQUINAS E EQUIPAMENTOS
659486	CPU	1.300,00	520,00	60,0%	RN VAREJO	EQUIPAMENTOS DE INFORMATICA
661451	CPU	600,00	240,00	60,0%	RN VAREJO	EQUIPAMENTOS DE INFORMATICA
492758	CPU - DESKTOP	600,00	240,00	60,0%	RN VAREJO	EQUIPAMENTOS DE INFORMATICA
492759	CPU - DESKTOP	600,00	240,00	60,0%	RN VAREJO	EQUIPAMENTOS DE INFORMATICA
494867	CPU - DESKTOP	600,00	240,00	60,0%	RN VAREJO	EQUIPAMENTOS DE INFORMATICA
494868	CPU - DESKTOP	600,00	240,00	60,0%	RN VAREJO	EQUIPAMENTOS DE INFORMATICA
486910	CPU - DESKTOP	600,00	240,00	60,0%	RN VAREJO	EQUIPAMENTOS DE INFORMATICA
486911	CPU - DESKTOP	600,00	240,00	60,0%	RN VAREJO	EQUIPAMENTOS DE INFORMATICA
486726	CPU - DESKTOP	600,00	240,00	60,0%	RN VAREJO	EQUIPAMENTOS DE INFORMATICA
486727	CPU - DESKTOP	600,00	240,00	60,0%	RN VAREJO	EQUIPAMENTOS DE INFORMATICA
486729	CPU - DESKTOP	600,00	240,00	60,0%	RN VAREJO	EQUIPAMENTOS DE INFORMATICA
486918	CPU - DESKTOP	600,00	240,00	60,0%	RN VAREJO	EQUIPAMENTOS DE INFORMATICA
486950	CPU - DESKTOP	600,00	240,00	60,0%	RN VAREJO	EQUIPAMENTOS DE INFORMATICA
490940	CPU - DESKTOP	600,00	240,00	60,0%	RN VAREJO	EQUIPAMENTOS DE INFORMATICA
490954	CPU - DESKTOP	600,00	240,00	60,0%	RN VAREJO	EQUIPAMENTOS DE INFORMATICA
490955	CPU - DESKTOP	600,00	240,00	60,0%	RN VAREJO	EQUIPAMENTOS DE INFORMATICA
490956	CPU - DESKTOP	600,00	240,00	60,0%	RN VAREJO	EQUIPAMENTOS DE INFORMATICA
490960	CPU - DESKTOP	600,00	240,00	60,0%	RN VAREJO	EQUIPAMENTOS DE INFORMATICA
490961	CPU - DESKTOP	600,00	240,00	60,0%	RN VAREJO	EQUIPAMENTOS DE INFORMATICA
490962	CPU - DESKTOP	600,00	240,00	60,0%	RN VAREJO	EQUIPAMENTOS DE INFORMATICA
490964	CPU - DESKTOP	600,00	240,00	60,0%	RN VAREJO	EQUIPAMENTOS DE INFORMATICA
490965	CPU - DESKTOP	600,00	240,00	60,0%	RN VAREJO	EQUIPAMENTOS DE INFORMATICA
490966	CPU - DESKTOP	600,00	240,00	60,0%	RN VAREJO	EQUIPAMENTOS DE INFORMATICA
490969	CPU - DESKTOP	600,00	240,00	60,0%	RN VAREJO	EQUIPAMENTOS DE INFORMATICA
490971	CPU - DESKTOP	600,00	240,00	60,0%	RN VAREJO	EQUIPAMENTOS DE INFORMATICA
490972	CPU - DESKTOP	600,00	240,00	60,0%	RN VAREJO	EQUIPAMENTOS DE INFORMATICA
490973	CPU - DESKTOP	600,00	240,00	60,0%	RN VAREJO	EQUIPAMENTOS DE INFORMATICA
490974	CPU - DESKTOP	600,00	240,00	60,0%	RN VAREJO	EQUIPAMENTOS DE INFORMATICA
490976	CPU - DESKTOP	600,00	240,00	60,0%	RN VAREJO	EQUIPAMENTOS DE INFORMATICA
490978	CPU - DESKTOP	600,00	240,00	60,0%	RN VAREJO	EQUIPAMENTOS DE INFORMATICA
490980	CPU - DESKTOP	600,00	240,00	60,0%	RN VAREJO	EQUIPAMENTOS DE INFORMATICA
490981	CPU - DESKTOP	600,00	240,00	60,0%	RN VAREJO	EQUIPAMENTOS DE INFORMATICA
490982	CPU - DESKTOP	600,00	240,00	60,0%	RN VAREJO	EQUIPAMENTOS DE INFORMATICA
490983	CPU - DESKTOP	600,00	240,00	60,0%	RN VAREJO	EQUIPAMENTOS DE INFORMATICA

Este documento é cópia do original, assinado digitalmente por PATRICIA FERNANDES DA SILVA e Tribunal de Justica do Estado de Sao Paulo, protocolado em 13/10/2020 às 21:59 , sob o número WJM32416083803 .
Para conferir o original, acesse o site https://esaj.tjsp.jus.br/pastadigital/pg/abrirConferenciaDocumento.do, informe o processo 1070860-05.2020.8.26.0100 e código 9E138FD.

Código do Ativo	Descrição do Ativo	Valor reposição	Valor mercado	Depreciação	Book	Categoria
619573	CPU - DESKTOP	600,00	240,00	60,0%	RN VAREJO	EQUIPAMENTOS DE INFORMATICA
619574	CPU - DESKTOP	600,00	240,00	60,0%	RN VAREJO	EQUIPAMENTOS DE INFORMATICA
619575	CPU - DESKTOP	600,00	240,00	60,0%	RN VAREJO	EQUIPAMENTOS DE INFORMATICA
619576	CPU - DESKTOP	600,00	240,00	60,0%	RN VAREJO	EQUIPAMENTOS DE INFORMATICA
619577	CPU - DESKTOP	600,00	240,00	60,0%	RN VAREJO	EQUIPAMENTOS DE INFORMATICA
619578	CPU - DESKTOP	600,00	240,00	60,0%	RN VAREJO	EQUIPAMENTOS DE INFORMATICA
619579	CPU - DESKTOP	600,00	240,00	60,0%	RN VAREJO	EQUIPAMENTOS DE INFORMATICA
619580	CPU - DESKTOP	600,00	240,00	60,0%	RN VAREJO	EQUIPAMENTOS DE INFORMATICA
619581	CPU - DESKTOP	600,00	240,00	60,0%	RN VAREJO	EQUIPAMENTOS DE INFORMATICA
619583	CPU - DESKTOP	600,00	240,00	60,0%	RN VAREJO	EQUIPAMENTOS DE INFORMATICA
486926	CPU - DESKTOP	600,00	240,00	60,0%	RN VAREJO	EQUIPAMENTOS DE INFORMATICA
486927	CPU - DESKTOP	600,00	240,00	60,0%	RN VAREJO	EQUIPAMENTOS DE INFORMATICA
486928	CPU - DESKTOP	600,00	240,00	60,0%	RN VAREJO	EQUIPAMENTOS DE INFORMATICA
486929	CPU - DESKTOP	600,00	240,00	60,0%	RN VAREJO	EQUIPAMENTOS DE INFORMATICA
486951	CPU - DESKTOP	600,00	240,00	60,0%	RN VAREJO	EQUIPAMENTOS DE INFORMATICA
486952	CPU - DESKTOP	600,00	240,00	60,0%	RN VAREJO	EQUIPAMENTOS DE INFORMATICA
486953	CPU - DESKTOP	600,00	240,00	60,0%	RN VAREJO	EQUIPAMENTOS DE INFORMATICA
486954	CPU - DESKTOP	600,00	240,00	60,0%	RN VAREJO	EQUIPAMENTOS DE INFORMATICA
486955	CPU - DESKTOP	600,00	240,00	60,0%	RN VAREJO	EQUIPAMENTOS DE INFORMATICA
486956	CPU - DESKTOP	600,00	240,00	60,0%	RN VAREJO	EQUIPAMENTOS DE INFORMATICA
486962	CPU - DESKTOP	600,00	240,00	60,0%	RN VAREJO	EQUIPAMENTOS DE INFORMATICA
627785	CPU - DESKTOP	600,00	240,00	60,0%	RN VAREJO	EQUIPAMENTOS DE INFORMATICA
627786	CPU - DESKTOP	600,00	240,00	60,0%	RN VAREJO	EQUIPAMENTOS DE INFORMATICA
627787	CPU - DESKTOP	600,00	240,00	60,0%	RN VAREJO	EQUIPAMENTOS DE INFORMATICA
627788	CPU - DESKTOP	600,00	240,00	60,0%	RN VAREJO	EQUIPAMENTOS DE INFORMATICA
627789	CPU - DESKTOP	600,00	240,00	60,0%	RN VAREJO	EQUIPAMENTOS DE INFORMATICA
627950	CPU - DESKTOP	600,00	240,00	60,0%	RN VAREJO	EQUIPAMENTOS DE INFORMATICA
627951	CPU - DESKTOP	600,00	240,00	60,0%	RN VAREJO	EQUIPAMENTOS DE INFORMATICA
627952	CPU - DESKTOP	600,00	240,00	60,0%	RN VAREJO	EQUIPAMENTOS DE INFORMATICA
627954	CPU - DESKTOP	600,00	240,00	60,0%	RN VAREJO	EQUIPAMENTOS DE INFORMATICA
627955	CPU - DESKTOP	600,00	240,00	60,0%	RN VAREJO	EQUIPAMENTOS DE INFORMATICA
627956	CPU - DESKTOP	600,00	240,00	60,0%	RN VAREJO	EQUIPAMENTOS DE INFORMATICA
627957	CPU - DESKTOP	600,00	240,00	60,0%	RN VAREJO	EQUIPAMENTOS DE INFORMATICA
627958	CPU - DESKTOP	600,00	240,00	60,0%	RN VAREJO	EQUIPAMENTOS DE INFORMATICA
627959	CPU - DESKTOP	600,00	240,00	60,0%	RN VAREJO	EQUIPAMENTOS DE INFORMATICA
627960	CPU - DESKTOP	600,00	240,00	60,0%	RN VAREJO	EQUIPAMENTOS DE INFORMATICA
627961	CPU - DESKTOP	600,00	240,00	60,0%	RN VAREJO	EQUIPAMENTOS DE INFORMATICA
627962	CPU - DESKTOP	600,00	240,00	60,0%	RN VAREJO	EQUIPAMENTOS DE INFORMATICA
627963	CPU - DESKTOP	600,00	240,00	60,0%	RN VAREJO	EQUIPAMENTOS DE INFORMATICA
627964	CPU - DESKTOP	600,00	240,00	60,0%	RN VAREJO	EQUIPAMENTOS DE INFORMATICA
627965	CPU - DESKTOP	600,00	240,00	60,0%	RN VAREJO	EQUIPAMENTOS DE INFORMATICA
627966	CPU - DESKTOP	600,00	240,00	60,0%	RN VAREJO	EQUIPAMENTOS DE INFORMATICA
627967	CPU - DESKTOP	600,00	240,00	60,0%	RN VAREJO	EQUIPAMENTOS DE INFORMATICA
627968	CPU - DESKTOP	600,00	240,00	60,0%	RN VAREJO	EQUIPAMENTOS DE INFORMATICA
627969	CPU - DESKTOP	600,00	240,00	60,0%	RN VAREJO	EQUIPAMENTOS DE INFORMATICA
627970	CPU - DESKTOP	600,00	240,00	60,0%	RN VAREJO	EQUIPAMENTOS DE INFORMATICA
627971	CPU - DESKTOP	600,00	240,00	60,0%	RN VAREJO	EQUIPAMENTOS DE INFORMATICA
627972	CPU - DESKTOP	600,00	240,00	60,0%	RN VAREJO	EQUIPAMENTOS DE INFORMATICA
627973	CPU - DESKTOP	600,00	240,00	60,0%	RN VAREJO	EQUIPAMENTOS DE INFORMATICA
627974	CPU - DESKTOP	600,00	240,00	60,0%	RN VAREJO	EQUIPAMENTOS DE INFORMATICA
627975	CPU - DESKTOP	600,00	240,00	60,0%	RN VAREJO	EQUIPAMENTOS DE INFORMATICA
627976	CPU - DESKTOP	600,00	240,00	60,0%	RN VAREJO	EQUIPAMENTOS DE INFORMATICA
627978	CPU - DESKTOP	600,00	240,00	60,0%	RN VAREJO	EQUIPAMENTOS DE INFORMATICA
627979	CPU - DESKTOP	600,00	240,00	60,0%	RN VAREJO	EQUIPAMENTOS DE INFORMATICA
486922	CPU - DESKTOP	600,00	240,00	60,0%	RN VAREJO	EQUIPAMENTOS DE INFORMATICA
486925	CPU - DESKTOP	600,00	240,00	60,0%	RN VAREJO	EQUIPAMENTOS DE INFORMATICA
486917	CPU - DESKTOP	600,00	240,00	60,0%	RN VAREJO	EQUIPAMENTOS DE INFORMATICA
484573	CPU - DESKTOP	600,00	240,00	60,0%	RN VAREJO	EQUIPAMENTOS DE INFORMATICA
486920	CPU - DESKTOP	600,00	240,00	60,0%	RN VAREJO	EQUIPAMENTOS DE INFORMATICA
486921	CPU - DESKTOP	600,00	240,00	60,0%	RN VAREJO	EQUIPAMENTOS DE INFORMATICA
494871	CPU - DESKTOP	600,00	240,00	60,0%	RN VAREJO	EQUIPAMENTOS DE INFORMATICA
494872	CPU - DESKTOP	600,00	240,00	60,0%	RN VAREJO	EQUIPAMENTOS DE INFORMATICA

Este documento é cópia do original, assinado digitalmente por PATRICIA FERNANDES DA SILVA e Tribunal de Justica do Estado de Sao Paulo, protocolado em 13/10/2020 às 21:59 , sob o número WJM32416083803 .
Para conferir o original, acesse o site https://esaj.tjsp.jus.br/pastadigital/pg/abrirConferenciaDocumento.do, informe o processo 1070860-05.2020.8.26.0100 e código 9E138FD.

Código do Ativo	Descrição do Ativo	Valor reposição	Valor mercado	Depreciação	Book	Categoria
497521	CPU - DESKTOP	600,00	240,00	60,0%	RN VAREJO	EQUIPAMENTOS DE INFORMATICA
497522	CPU - DESKTOP	600,00	240,00	60,0%	RN VAREJO	EQUIPAMENTOS DE INFORMATICA
483362_MV	CPU - DESKTOP	600,00	240,00	60,0%	RN VAREJO	EQUIPAMENTOS DE INFORMATICA
483645_MV	CPU - DESKTOP	600,00	240,00	60,0%	RN VAREJO	EQUIPAMENTOS DE INFORMATICA
483659_MV	CPU - DESKTOP	600,00	240,00	60,0%	RN VAREJO	EQUIPAMENTOS DE INFORMATICA
490182_MV	CPU - DESKTOP	600,00	240,00	60,0%	RN VAREJO	EQUIPAMENTOS DE INFORMATICA
490186_MV	CPU - DESKTOP	600,00	240,00	60,0%	RN VAREJO	EQUIPAMENTOS DE INFORMATICA
490188_MV	CPU - DESKTOP	600,00	240,00	60,0%	RN VAREJO	EQUIPAMENTOS DE INFORMATICA
490191_MV	CPU - DESKTOP	600,00	240,00	60,0%	RN VAREJO	EQUIPAMENTOS DE INFORMATICA
490206_MV	CPU - DESKTOP	600,00	240,00	60,0%	RN VAREJO	EQUIPAMENTOS DE INFORMATICA
490207_MV	CPU - DESKTOP	600,00	240,00	60,0%	RN VAREJO	EQUIPAMENTOS DE INFORMATICA
490208_MV	CPU - DESKTOP	600,00	240,00	60,0%	RN VAREJO	EQUIPAMENTOS DE INFORMATICA
490210_MV	CPU - DESKTOP	600,00	240,00	60,0%	RN VAREJO	EQUIPAMENTOS DE INFORMATICA
490213_MV	CPU - DESKTOP	600,00	240,00	60,0%	RN VAREJO	EQUIPAMENTOS DE INFORMATICA
490218_MV	CPU - DESKTOP	600,00	240,00	60,0%	RN VAREJO	EQUIPAMENTOS DE INFORMATICA
490224_MV	CPU - DESKTOP	600,00	240,00	60,0%	RN VAREJO	EQUIPAMENTOS DE INFORMATICA
490235_MV	CPU - DESKTOP	600,00	240,00	60,0%	RN VAREJO	EQUIPAMENTOS DE INFORMATICA
490251_MV	CPU - DESKTOP	600,00	240,00	60,0%	RN VAREJO	EQUIPAMENTOS DE INFORMATICA
490264_MV	CPU - DESKTOP	600,00	240,00	60,0%	RN VAREJO	EQUIPAMENTOS DE INFORMATICA
490944	CPU - DESKTOP	600,00	240,00	60,0%	RN VAREJO	EQUIPAMENTOS DE INFORMATICA
490947	CPU - DESKTOP	600,00	240,00	60,0%	RN VAREJO	EQUIPAMENTOS DE INFORMATICA
492805	CPU - DESKTOP	600,00	240,00	60,0%	RN VAREJO	EQUIPAMENTOS DE INFORMATICA
492807	CPU - DESKTOP	600,00	240,00	60,0%	RN VAREJO	EQUIPAMENTOS DE INFORMATICA
492808	CPU - DESKTOP	600,00	240,00	60,0%	RN VAREJO	EQUIPAMENTOS DE INFORMATICA
492809	CPU - DESKTOP	600,00	240,00	60,0%	RN VAREJO	EQUIPAMENTOS DE INFORMATICA
492810	CPU - DESKTOP	600,00	240,00	60,0%	RN VAREJO	EQUIPAMENTOS DE INFORMATICA
492811	CPU - DESKTOP	600,00	240,00	60,0%	RN VAREJO	EQUIPAMENTOS DE INFORMATICA
492812	CPU - DESKTOP	600,00	240,00	60,0%	RN VAREJO	EQUIPAMENTOS DE INFORMATICA
492813	CPU - DESKTOP	600,00	240,00	60,0%	RN VAREJO	EQUIPAMENTOS DE INFORMATICA
492814	CPU - DESKTOP	600,00	240,00	60,0%	RN VAREJO	EQUIPAMENTOS DE INFORMATICA
492815	CPU - DESKTOP	600,00	240,00	60,0%	RN VAREJO	EQUIPAMENTOS DE INFORMATICA
492816	CPU - DESKTOP	600,00	240,00	60,0%	RN VAREJO	EQUIPAMENTOS DE INFORMATICA
492817	CPU - DESKTOP	600,00	240,00	60,0%	RN VAREJO	EQUIPAMENTOS DE INFORMATICA
483551_MV	CPU - DESKTOP	600,00	240,00	60,0%	RN VAREJO	EQUIPAMENTOS DE INFORMATICA
483649_MV	CPU - DESKTOP	600,00	240,00	60,0%	RN VAREJO	EQUIPAMENTOS DE INFORMATICA
483662_MV	CPU - DESKTOP	600,00	240,00	60,0%	RN VAREJO	EQUIPAMENTOS DE INFORMATICA
483669_MV	CPU - DESKTOP	600,00	240,00	60,0%	RN VAREJO	EQUIPAMENTOS DE INFORMATICA
485578_MV	CPU - DESKTOP	600,00	240,00	60,0%	RN VAREJO	EQUIPAMENTOS DE INFORMATICA
485579_MV	CPU - DESKTOP	600,00	240,00	60,0%	RN VAREJO	EQUIPAMENTOS DE INFORMATICA
490199_MV	CPU - DESKTOP	600,00	240,00	60,0%	RN VAREJO	EQUIPAMENTOS DE INFORMATICA
490211_MV	CPU - DESKTOP	600,00	240,00	60,0%	RN VAREJO	EQUIPAMENTOS DE INFORMATICA
490216_MV	CPU - DESKTOP	600,00	240,00	60,0%	RN VAREJO	EQUIPAMENTOS DE INFORMATICA
490246_MV	CPU - DESKTOP	600,00	240,00	60,0%	RN VAREJO	EQUIPAMENTOS DE INFORMATICA
490247_MV	CPU - DESKTOP	600,00	240,00	60,0%	RN VAREJO	EQUIPAMENTOS DE INFORMATICA
490253_MV	CPU - DESKTOP	600,00	240,00	60,0%	RN VAREJO	EQUIPAMENTOS DE INFORMATICA
490265_MV	CPU - DESKTOP	600,00	240,00	60,0%	RN VAREJO	EQUIPAMENTOS DE INFORMATICA
490279_MV	CPU - DESKTOP	600,00	240,00	60,0%	RN VAREJO	EQUIPAMENTOS DE INFORMATICA
490280_MV	CPU - DESKTOP	600,00	240,00	60,0%	RN VAREJO	EQUIPAMENTOS DE INFORMATICA
490924	CPU - DESKTOP	600,00	240,00	60,0%	RN VAREJO	EQUIPAMENTOS DE INFORMATICA
490926	CPU - DESKTOP	600,00	240,00	60,0%	RN VAREJO	EQUIPAMENTOS DE INFORMATICA
490929	CPU - DESKTOP	600,00	240,00	60,0%	RN VAREJO	EQUIPAMENTOS DE INFORMATICA
490932	CPU - DESKTOP	600,00	240,00	60,0%	RN VAREJO	EQUIPAMENTOS DE INFORMATICA
490952	CPU - DESKTOP	600,00	240,00	60,0%	RN VAREJO	EQUIPAMENTOS DE INFORMATICA
490987	CPU - DESKTOP	600,00	240,00	60,0%	RN VAREJO	EQUIPAMENTOS DE INFORMATICA
491015	CPU - DESKTOP	600,00	240,00	60,0%	RN VAREJO	EQUIPAMENTOS DE INFORMATICA
491018	CPU - DESKTOP	600,00	240,00	60,0%	RN VAREJO	EQUIPAMENTOS DE INFORMATICA
491019	CPU - DESKTOP	600,00	240,00	60,0%	RN VAREJO	EQUIPAMENTOS DE INFORMATICA
491020	CPU - DESKTOP	600,00	240,00	60,0%	RN VAREJO	EQUIPAMENTOS DE INFORMATICA
491028	CPU - DESKTOP	600,00	240,00	60,0%	RN VAREJO	EQUIPAMENTOS DE INFORMATICA
491038	CPU - DESKTOP	600,00	240,00	60,0%	RN VAREJO	EQUIPAMENTOS DE INFORMATICA
491058	CPU - DESKTOP	600,00	240,00	60,0%	RN VAREJO	EQUIPAMENTOS DE INFORMATICA
491059	CPU - DESKTOP	600,00	240,00	60,0%	RN VAREJO	EQUIPAMENTOS DE INFORMATICA

Este documento é cópia do original, assinado digitalmente por PATRICIA FERNANDES DA SILVA e Tribunal de Justica do Estado de Sao Paulo, protocolado em 13/10/2020 às 21:59 , sob o número WJM32041608380 3 .
Para conferir o original, acesse o site https://esaj.tjsp.jus.br/pastadigital/pg/abrirConferenciaDocumento.do, informe o processo 1070860-05.2020.8.26.0100 e código 9E138FD.

Código do Ativo	Descrição do Ativo	Valor reposição	Valor mercado	Depreciação	Book	Categoria
491060	CPU - DESKTOP	600,00	240,00	60,0%	RN VAREJO	EQUIPAMENTOS DE INFORMATICA
491064	CPU - DESKTOP	600,00	240,00	60,0%	RN VAREJO	EQUIPAMENTOS DE INFORMATICA
491070	CPU - DESKTOP	600,00	240,00	60,0%	RN VAREJO	EQUIPAMENTOS DE INFORMATICA
491470	CPU - DESKTOP	600,00	240,00	60,0%	RN VAREJO	EQUIPAMENTOS DE INFORMATICA
622700	CPU - DESKTOP	600,00	240,00	60,0%	RN VAREJO	EQUIPAMENTOS DE INFORMATICA
627953	CPU - DESKTOP	600,00	240,00	60,0%	RN VAREJO	EQUIPAMENTOS DE INFORMATICA
636686	CPU - DESKTOP	600,00	240,00	60,0%	RN VAREJO	EQUIPAMENTOS DE INFORMATICA
636687	CPU - DESKTOP	600,00	240,00	60,0%	RN VAREJO	EQUIPAMENTOS DE INFORMATICA
636688	CPU - DESKTOP	600,00	240,00	60,0%	RN VAREJO	EQUIPAMENTOS DE INFORMATICA
636689	CPU - DESKTOP	600,00	240,00	60,0%	RN VAREJO	EQUIPAMENTOS DE INFORMATICA
636690	CPU - DESKTOP	600,00	240,00	60,0%	RN VAREJO	EQUIPAMENTOS DE INFORMATICA
636691	CPU - DESKTOP	600,00	240,00	60,0%	RN VAREJO	EQUIPAMENTOS DE INFORMATICA
663372	CPU - DESKTOP	600,00	240,00	60,0%	RN VAREJO	EQUIPAMENTOS DE INFORMATICA
663520	CPU - DESKTOP	600,00	240,00	60,0%	RN VAREJO	EQUIPAMENTOS DE INFORMATICA
663521	CPU - DESKTOP	600,00	240,00	60,0%	RN VAREJO	EQUIPAMENTOS DE INFORMATICA
663522	CPU - DESKTOP	600,00	240,00	60,0%	RN VAREJO	EQUIPAMENTOS DE INFORMATICA
663523	CPU - DESKTOP	600,00	240,00	60,0%	RN VAREJO	EQUIPAMENTOS DE INFORMATICA
663524	CPU - DESKTOP	600,00	240,00	60,0%	RN VAREJO	EQUIPAMENTOS DE INFORMATICA
663525	CPU - DESKTOP	600,00	240,00	60,0%	RN VAREJO	EQUIPAMENTOS DE INFORMATICA
663526	CPU - DESKTOP	600,00	240,00	60,0%	RN VAREJO	EQUIPAMENTOS DE INFORMATICA
663527	CPU - DESKTOP	600,00	240,00	60,0%	RN VAREJO	EQUIPAMENTOS DE INFORMATICA
663528	CPU - DESKTOP	600,00	240,00	60,0%	RN VAREJO	EQUIPAMENTOS DE INFORMATICA
663529	CPU - DESKTOP	600,00	240,00	60,0%	RN VAREJO	EQUIPAMENTOS DE INFORMATICA
663530	CPU - DESKTOP	600,00	240,00	60,0%	RN VAREJO	EQUIPAMENTOS DE INFORMATICA
663531	CPU - DESKTOP	600,00	240,00	60,0%	RN VAREJO	EQUIPAMENTOS DE INFORMATICA
663532	CPU - DESKTOP	600,00	240,00	60,0%	RN VAREJO	EQUIPAMENTOS DE INFORMATICA
663533	CPU - DESKTOP	600,00	240,00	60,0%	RN VAREJO	EQUIPAMENTOS DE INFORMATICA
663534	CPU - DESKTOP	600,00	240,00	60,0%	RN VAREJO	EQUIPAMENTOS DE INFORMATICA
663535	CPU - DESKTOP	600,00	240,00	60,0%	RN VAREJO	EQUIPAMENTOS DE INFORMATICA
663536	CPU - DESKTOP	600,00	240,00	60,0%	RN VAREJO	EQUIPAMENTOS DE INFORMATICA
663537	CPU - DESKTOP	600,00	240,00	60,0%	RN VAREJO	EQUIPAMENTOS DE INFORMATICA
663538	CPU - DESKTOP	600,00	240,00	60,0%	RN VAREJO	EQUIPAMENTOS DE INFORMATICA
663539	CPU - DESKTOP	600,00	240,00	60,0%	RN VAREJO	EQUIPAMENTOS DE INFORMATICA
663540	CPU - DESKTOP	600,00	240,00	60,0%	RN VAREJO	EQUIPAMENTOS DE INFORMATICA
663541	CPU - DESKTOP	600,00	240,00	60,0%	RN VAREJO	EQUIPAMENTOS DE INFORMATICA
663542	CPU - DESKTOP	600,00	240,00	60,0%	RN VAREJO	EQUIPAMENTOS DE INFORMATICA
663543	CPU - DESKTOP	600,00	240,00	60,0%	RN VAREJO	EQUIPAMENTOS DE INFORMATICA
663544	CPU - DESKTOP	600,00	240,00	60,0%	RN VAREJO	EQUIPAMENTOS DE INFORMATICA
663545	CPU - DESKTOP	600,00	240,00	60,0%	RN VAREJO	EQUIPAMENTOS DE INFORMATICA
663546	CPU - DESKTOP	600,00	240,00	60,0%	RN VAREJO	EQUIPAMENTOS DE INFORMATICA
663547	CPU - DESKTOP	600,00	240,00	60,0%	RN VAREJO	EQUIPAMENTOS DE INFORMATICA
663548	CPU - DESKTOP	600,00	240,00	60,0%	RN VAREJO	EQUIPAMENTOS DE INFORMATICA
663549	CPU - DESKTOP	600,00	240,00	60,0%	RN VAREJO	EQUIPAMENTOS DE INFORMATICA
663550	CPU - DESKTOP	600,00	240,00	60,0%	RN VAREJO	EQUIPAMENTOS DE INFORMATICA
663551	CPU - DESKTOP	600,00	240,00	60,0%	RN VAREJO	EQUIPAMENTOS DE INFORMATICA
667434	CPU - DESKTOP	600,00	240,00	60,0%	RN VAREJO	EQUIPAMENTOS DE INFORMATICA
667435	CPU - DESKTOP	600,00	240,00	60,0%	RN VAREJO	EQUIPAMENTOS DE INFORMATICA
667436	CPU - DESKTOP	600,00	240,00	60,0%	RN VAREJO	EQUIPAMENTOS DE INFORMATICA
667437	CPU - DESKTOP	600,00	240,00	60,0%	RN VAREJO	EQUIPAMENTOS DE INFORMATICA
667438	CPU - DESKTOP	600,00	240,00	60,0%	RN VAREJO	EQUIPAMENTOS DE INFORMATICA
667439	CPU - DESKTOP	600,00	240,00	60,0%	RN VAREJO	EQUIPAMENTOS DE INFORMATICA
667440	CPU - DESKTOP	600,00	240,00	60,0%	RN VAREJO	EQUIPAMENTOS DE INFORMATICA
667441	CPU - DESKTOP	600,00	240,00	60,0%	RN VAREJO	EQUIPAMENTOS DE INFORMATICA
667442	CPU - DESKTOP	600,00	240,00	60,0%	RN VAREJO	EQUIPAMENTOS DE INFORMATICA
667443	CPU - DESKTOP	600,00	240,00	60,0%	RN VAREJO	EQUIPAMENTOS DE INFORMATICA
667444	CPU - DESKTOP	600,00	240,00	60,0%	RN VAREJO	EQUIPAMENTOS DE INFORMATICA
667445	CPU - DESKTOP	600,00	240,00	60,0%	RN VAREJO	EQUIPAMENTOS DE INFORMATICA
667446	CPU - DESKTOP	600,00	240,00	60,0%	RN VAREJO	EQUIPAMENTOS DE INFORMATICA
667447	CPU - DESKTOP	600,00	240,00	60,0%	RN VAREJO	EQUIPAMENTOS DE INFORMATICA
667448	CPU - DESKTOP	600,00	240,00	60,0%	RN VAREJO	EQUIPAMENTOS DE INFORMATICA
667449	CPU - DESKTOP	600,00	240,00	60,0%	RN VAREJO	EQUIPAMENTOS DE INFORMATICA
667450	CPU - DESKTOP	600,00	240,00	60,0%	RN VAREJO	EQUIPAMENTOS DE INFORMATICA

Este documento é cópia do original, assinado digitalmente por PATRICIA FERNANDES DA SILVA e Tribunal de Justica do Estado de Sao Paulo, protocolado em 13/10/2020 às 21:59 , sob o número WJM32416083803 .
Para conferir o original, acesse o site https://esaj.tjsp.jus.br/pastadigital/pg/abrirConferenciaDocumento.do, informe o processo 1070860-05.2020.8.26.0100 e código 9E138FD.

Código do Ativo	Descrição do Ativo	Valor reposição	Valor mercado	Depreciação	Book	Categoria
667451	CPU - DESKTOP	600,00	240,00	60,0%	RN VAREJO	EQUIPAMENTOS DE INFORMATICA
667452	CPU - DESKTOP	600,00	240,00	60,0%	RN VAREJO	EQUIPAMENTOS DE INFORMATICA
667453	CPU - DESKTOP	600,00	240,00	60,0%	RN VAREJO	EQUIPAMENTOS DE INFORMATICA
667454	CPU - DESKTOP	600,00	240,00	60,0%	RN VAREJO	EQUIPAMENTOS DE INFORMATICA
667455	CPU - DESKTOP	600,00	240,00	60,0%	RN VAREJO	EQUIPAMENTOS DE INFORMATICA
667456	CPU - DESKTOP	600,00	240,00	60,0%	RN VAREJO	EQUIPAMENTOS DE INFORMATICA
667457	CPU - DESKTOP	600,00	240,00	60,0%	RN VAREJO	EQUIPAMENTOS DE INFORMATICA
667458	CPU - DESKTOP	600,00	240,00	60,0%	RN VAREJO	EQUIPAMENTOS DE INFORMATICA
667459	CPU - DESKTOP	600,00	240,00	60,0%	RN VAREJO	EQUIPAMENTOS DE INFORMATICA
667460	CPU - DESKTOP	600,00	240,00	60,0%	RN VAREJO	EQUIPAMENTOS DE INFORMATICA
667461	CPU - DESKTOP	600,00	240,00	60,0%	RN VAREJO	EQUIPAMENTOS DE INFORMATICA
668158	CPU - DESKTOP	600,00	240,00	60,0%	RN VAREJO	EQUIPAMENTOS DE INFORMATICA
668159	CPU - DESKTOP	600,00	240,00	60,0%	RN VAREJO	EQUIPAMENTOS DE INFORMATICA
668160	CPU - DESKTOP	600,00	240,00	60,0%	RN VAREJO	EQUIPAMENTOS DE INFORMATICA
668161	CPU - DESKTOP	600,00	240,00	60,0%	RN VAREJO	EQUIPAMENTOS DE INFORMATICA
668162	CPU - DESKTOP	600,00	240,00	60,0%	RN VAREJO	EQUIPAMENTOS DE INFORMATICA
668163	CPU - DESKTOP	600,00	240,00	60,0%	RN VAREJO	EQUIPAMENTOS DE INFORMATICA
668164	CPU - DESKTOP	600,00	240,00	60,0%	RN VAREJO	EQUIPAMENTOS DE INFORMATICA
668165	CPU - DESKTOP	600,00	240,00	60,0%	RN VAREJO	EQUIPAMENTOS DE INFORMATICA
668166	CPU - DESKTOP	600,00	240,00	60,0%	RN VAREJO	EQUIPAMENTOS DE INFORMATICA
668167	CPU - DESKTOP	600,00	240,00	60,0%	RN VAREJO	EQUIPAMENTOS DE INFORMATICA
668168	CPU - DESKTOP	600,00	240,00	60,0%	RN VAREJO	EQUIPAMENTOS DE INFORMATICA
668169	CPU - DESKTOP	600,00	240,00	60,0%	RN VAREJO	EQUIPAMENTOS DE INFORMATICA
668170	CPU - DESKTOP	600,00	240,00	60,0%	RN VAREJO	EQUIPAMENTOS DE INFORMATICA
668171	CPU - DESKTOP	600,00	240,00	60,0%	RN VAREJO	EQUIPAMENTOS DE INFORMATICA
668172	CPU - DESKTOP	600,00	240,00	60,0%	RN VAREJO	EQUIPAMENTOS DE INFORMATICA
668173	CPU - DESKTOP	600,00	240,00	60,0%	RN VAREJO	EQUIPAMENTOS DE INFORMATICA
668174	CPU - DESKTOP	600,00	240,00	60,0%	RN VAREJO	EQUIPAMENTOS DE INFORMATICA
668175	CPU - DESKTOP	600,00	240,00	60,0%	RN VAREJO	EQUIPAMENTOS DE INFORMATICA
668176	CPU - DESKTOP	600,00	240,00	60,0%	RN VAREJO	EQUIPAMENTOS DE INFORMATICA
668177	CPU - DESKTOP	600,00	240,00	60,0%	RN VAREJO	EQUIPAMENTOS DE INFORMATICA
668178	CPU - DESKTOP	600,00	240,00	60,0%	RN VAREJO	EQUIPAMENTOS DE INFORMATICA
668179	CPU - DESKTOP	600,00	240,00	60,0%	RN VAREJO	EQUIPAMENTOS DE INFORMATICA
668180	CPU - DESKTOP	600,00	240,00	60,0%	RN VAREJO	EQUIPAMENTOS DE INFORMATICA
668181	CPU - DESKTOP	600,00	240,00	60,0%	RN VAREJO	EQUIPAMENTOS DE INFORMATICA
668182	CPU - DESKTOP	600,00	240,00	60,0%	RN VAREJO	EQUIPAMENTOS DE INFORMATICA
668183	CPU - DESKTOP	600,00	240,00	60,0%	RN VAREJO	EQUIPAMENTOS DE INFORMATICA
668184	CPU - DESKTOP	600,00	240,00	60,0%	RN VAREJO	EQUIPAMENTOS DE INFORMATICA
668185	CPU - DESKTOP	600,00	240,00	60,0%	RN VAREJO	EQUIPAMENTOS DE INFORMATICA
668186	CPU - DESKTOP	600,00	240,00	60,0%	RN VAREJO	EQUIPAMENTOS DE INFORMATICA
668187	CPU - DESKTOP	600,00	240,00	60,0%	RN VAREJO	EQUIPAMENTOS DE INFORMATICA
668188	CPU - DESKTOP	600,00	240,00	60,0%	RN VAREJO	EQUIPAMENTOS DE INFORMATICA
668189	CPU - DESKTOP	600,00	240,00	60,0%	RN VAREJO	EQUIPAMENTOS DE INFORMATICA
668190	CPU - DESKTOP	600,00	240,00	60,0%	RN VAREJO	EQUIPAMENTOS DE INFORMATICA
668191	CPU - DESKTOP	600,00	240,00	60,0%	RN VAREJO	EQUIPAMENTOS DE INFORMATICA
668192	CPU - DESKTOP	600,00	240,00	60,0%	RN VAREJO	EQUIPAMENTOS DE INFORMATICA
668193	CPU - DESKTOP	600,00	240,00	60,0%	RN VAREJO	EQUIPAMENTOS DE INFORMATICA
668194	CPU - DESKTOP	600,00	240,00	60,0%	RN VAREJO	EQUIPAMENTOS DE INFORMATICA
668195	CPU - DESKTOP	600,00	240,00	60,0%	RN VAREJO	EQUIPAMENTOS DE INFORMATICA
668196	CPU - DESKTOP	600,00	240,00	60,0%	RN VAREJO	EQUIPAMENTOS DE INFORMATICA
668197	CPU - DESKTOP	600,00	240,00	60,0%	RN VAREJO	EQUIPAMENTOS DE INFORMATICA
668198	CPU - DESKTOP	600,00	240,00	60,0%	RN VAREJO	EQUIPAMENTOS DE INFORMATICA
668199	CPU - DESKTOP	600,00	240,00	60,0%	RN VAREJO	EQUIPAMENTOS DE INFORMATICA
668200	CPU - DESKTOP	600,00	240,00	60,0%	RN VAREJO	EQUIPAMENTOS DE INFORMATICA
493228_MV	CPU - DESKTOP	600,00	240,00	60,0%	RN VAREJO	EQUIPAMENTOS DE INFORMATICA
493229_MV	CPU - DESKTOP	600,00	240,00	60,0%	RN VAREJO	EQUIPAMENTOS DE INFORMATICA
493230_MV	CPU - DESKTOP	600,00	240,00	60,0%	RN VAREJO	EQUIPAMENTOS DE INFORMATICA
493231_MV	CPU - DESKTOP	600,00	240,00	60,0%	RN VAREJO	EQUIPAMENTOS DE INFORMATICA
493232_MV	CPU - DESKTOP	600,00	240,00	60,0%	RN VAREJO	EQUIPAMENTOS DE INFORMATICA
493233_MV	CPU - DESKTOP	600,00	240,00	60,0%	RN VAREJO	EQUIPAMENTOS DE INFORMATICA
493234_MV	CPU - DESKTOP	600,00	240,00	60,0%	RN VAREJO	EQUIPAMENTOS DE INFORMATICA
493235_MV	CPU - DESKTOP	600,00	240,00	60,0%	RN VAREJO	EQUIPAMENTOS DE INFORMATICA

Este documento é cópia do original, assinado digitalmente por PATRICIA FERNANDES DA SILVA e Tribunal de Justica do Estado de Sao Paulo, protocolado em 13/10/2020 às 21:59 , sob o número WJM32416083803 .
Para conferir o original, acesse o site https://esaj.tjsp.jus.br/pastadigital/pg/abrirConferenciaDocumento.do, informe o processo 1070860-05.2020.8.26.0100 e código 9E138FD.

Código do Ativo	Descrição do Ativo	Valor reposição	Valor mercado	Depreciação	Book	Categoria
493236_MV	CPU - DESKTOP	600,00	240,00	60,0%	RN VAREJO	EQUIPAMENTOS DE INFORMATICA
493237_MV	CPU - DESKTOP	600,00	240,00	60,0%	RN VAREJO	EQUIPAMENTOS DE INFORMATICA
493239_MV	CPU - DESKTOP	600,00	240,00	60,0%	RN VAREJO	EQUIPAMENTOS DE INFORMATICA
493240_MV	CPU - DESKTOP	600,00	240,00	60,0%	RN VAREJO	EQUIPAMENTOS DE INFORMATICA
483352_MV	CPU - DESKTOP	600,00	240,00	60,0%	RN VAREJO	EQUIPAMENTOS DE INFORMATICA
483537_MV	CPU - DESKTOP	600,00	240,00	60,0%	RN VAREJO	EQUIPAMENTOS DE INFORMATICA
483542_MV	CPU - DESKTOP	600,00	240,00	60,0%	RN VAREJO	EQUIPAMENTOS DE INFORMATICA
483550_MV	CPU - DESKTOP	600,00	240,00	60,0%	RN VAREJO	EQUIPAMENTOS DE INFORMATICA
483552_MV	CPU - DESKTOP	600,00	240,00	60,0%	RN VAREJO	EQUIPAMENTOS DE INFORMATICA
483553_MV	CPU - DESKTOP	600,00	240,00	60,0%	RN VAREJO	EQUIPAMENTOS DE INFORMATICA
483655_MV	CPU - DESKTOP	600,00	240,00	60,0%	RN VAREJO	EQUIPAMENTOS DE INFORMATICA
485568_MV	CPU - DESKTOP	600,00	240,00	60,0%	RN VAREJO	EQUIPAMENTOS DE INFORMATICA
485577_MV	CPU - DESKTOP	600,00	240,00	60,0%	RN VAREJO	EQUIPAMENTOS DE INFORMATICA
485580_MV	CPU - DESKTOP	600,00	240,00	60,0%	RN VAREJO	EQUIPAMENTOS DE INFORMATICA
485581_MV	CPU - DESKTOP	600,00	240,00	60,0%	RN VAREJO	EQUIPAMENTOS DE INFORMATICA
485582_MV	CPU - DESKTOP	600,00	240,00	60,0%	RN VAREJO	EQUIPAMENTOS DE INFORMATICA
485583_MV	CPU - DESKTOP	600,00	240,00	60,0%	RN VAREJO	EQUIPAMENTOS DE INFORMATICA
490179_MV	CPU - DESKTOP	600,00	240,00	60,0%	RN VAREJO	EQUIPAMENTOS DE INFORMATICA
490183_MV	CPU - DESKTOP	600,00	240,00	60,0%	RN VAREJO	EQUIPAMENTOS DE INFORMATICA
490184_MV	CPU - DESKTOP	600,00	240,00	60,0%	RN VAREJO	EQUIPAMENTOS DE INFORMATICA
490185_MV	CPU - DESKTOP	600,00	240,00	60,0%	RN VAREJO	EQUIPAMENTOS DE INFORMATICA
490193_MV	CPU - DESKTOP	600,00	240,00	60,0%	RN VAREJO	EQUIPAMENTOS DE INFORMATICA
490194_MV	CPU - DESKTOP	600,00	240,00	60,0%	RN VAREJO	EQUIPAMENTOS DE INFORMATICA
490195_MV	CPU - DESKTOP	600,00	240,00	60,0%	RN VAREJO	EQUIPAMENTOS DE INFORMATICA
490203_MV	CPU - DESKTOP	600,00	240,00	60,0%	RN VAREJO	EQUIPAMENTOS DE INFORMATICA
490219_MV	CPU - DESKTOP	600,00	240,00	60,0%	RN VAREJO	EQUIPAMENTOS DE INFORMATICA
490223_MV	CPU - DESKTOP	600,00	240,00	60,0%	RN VAREJO	EQUIPAMENTOS DE INFORMATICA
490233_MV	CPU - DESKTOP	600,00	240,00	60,0%	RN VAREJO	EQUIPAMENTOS DE INFORMATICA
490238_MV	CPU - DESKTOP	600,00	240,00	60,0%	RN VAREJO	EQUIPAMENTOS DE INFORMATICA
490243_MV	CPU - DESKTOP	600,00	240,00	60,0%	RN VAREJO	EQUIPAMENTOS DE INFORMATICA
490245_MV	CPU - DESKTOP	600,00	240,00	60,0%	RN VAREJO	EQUIPAMENTOS DE INFORMATICA
490248_MV	CPU - DESKTOP	600,00	240,00	60,0%	RN VAREJO	EQUIPAMENTOS DE INFORMATICA
490249_MV	CPU - DESKTOP	600,00	240,00	60,0%	RN VAREJO	EQUIPAMENTOS DE INFORMATICA
490255_MV	CPU - DESKTOP	600,00	240,00	60,0%	RN VAREJO	EQUIPAMENTOS DE INFORMATICA
490261_MV	CPU - DESKTOP	600,00	240,00	60,0%	RN VAREJO	EQUIPAMENTOS DE INFORMATICA
490262_MV	CPU - DESKTOP	600,00	240,00	60,0%	RN VAREJO	EQUIPAMENTOS DE INFORMATICA
490268_MV	CPU - DESKTOP	600,00	240,00	60,0%	RN VAREJO	EQUIPAMENTOS DE INFORMATICA
490271_MV	CPU - DESKTOP	600,00	240,00	60,0%	RN VAREJO	EQUIPAMENTOS DE INFORMATICA
490281_MV	CPU - DESKTOP	600,00	240,00	60,0%	RN VAREJO	EQUIPAMENTOS DE INFORMATICA
490293_MV	CPU - DESKTOP	600,00	240,00	60,0%	RN VAREJO	EQUIPAMENTOS DE INFORMATICA
490314_MV	CPU - DESKTOP	600,00	240,00	60,0%	RN VAREJO	EQUIPAMENTOS DE INFORMATICA
490325_MV	CPU - DESKTOP	600,00	240,00	60,0%	RN VAREJO	EQUIPAMENTOS DE INFORMATICA
490341_MV	CPU - DESKTOP	600,00	240,00	60,0%	RN VAREJO	EQUIPAMENTOS DE INFORMATICA
490344_MV	CPU - DESKTOP	600,00	240,00	60,0%	RN VAREJO	EQUIPAMENTOS DE INFORMATICA
490345_MV	CPU - DESKTOP	600,00	240,00	60,0%	RN VAREJO	EQUIPAMENTOS DE INFORMATICA
490346_MV	CPU - DESKTOP	600,00	240,00	60,0%	RN VAREJO	EQUIPAMENTOS DE INFORMATICA
490347_MV	CPU - DESKTOP	600,00	240,00	60,0%	RN VAREJO	EQUIPAMENTOS DE INFORMATICA
490358_MV	CPU - DESKTOP	600,00	240,00	60,0%	RN VAREJO	EQUIPAMENTOS DE INFORMATICA
490360_MV	CPU - DESKTOP	600,00	240,00	60,0%	RN VAREJO	EQUIPAMENTOS DE INFORMATICA
490361_MV	CPU - DESKTOP	600,00	240,00	60,0%	RN VAREJO	EQUIPAMENTOS DE INFORMATICA
490368_MV	CPU - DESKTOP	600,00	240,00	60,0%	RN VAREJO	EQUIPAMENTOS DE INFORMATICA
490925	CPU - DESKTOP	600,00	240,00	60,0%	RN VAREJO	EQUIPAMENTOS DE INFORMATICA
490928	CPU - DESKTOP	600,00	240,00	60,0%	RN VAREJO	EQUIPAMENTOS DE INFORMATICA
490938	CPU - DESKTOP	600,00	240,00	60,0%	RN VAREJO	EQUIPAMENTOS DE INFORMATICA
490958	CPU - DESKTOP	600,00	240,00	60,0%	RN VAREJO	EQUIPAMENTOS DE INFORMATICA
491013	CPU - DESKTOP	600,00	240,00	60,0%	RN VAREJO	EQUIPAMENTOS DE INFORMATICA
491016	CPU - DESKTOP	600,00	240,00	60,0%	RN VAREJO	EQUIPAMENTOS DE INFORMATICA
491021	CPU - DESKTOP	600,00	240,00	60,0%	RN VAREJO	EQUIPAMENTOS DE INFORMATICA
491022	CPU - DESKTOP	600,00	240,00	60,0%	RN VAREJO	EQUIPAMENTOS DE INFORMATICA
491025	CPU - DESKTOP	600,00	240,00	60,0%	RN VAREJO	EQUIPAMENTOS DE INFORMATICA
491026	CPU - DESKTOP	600,00	240,00	60,0%	RN VAREJO	EQUIPAMENTOS DE INFORMATICA
491027	CPU - DESKTOP	600,00	240,00	60,0%	RN VAREJO	EQUIPAMENTOS DE INFORMATICA

Este documento é cópia do original, assinado digitalmente por PATRICIA FERNANDES DA SILVA e Tribunal de Justica do Estado de Sao Paulo, protocolado em 13/10/2020 às 21:59 , sob o número WJM32416083803 .
Para conferir o original, acesse o site https://esaj.tjsp.jus.br/pastadigital/pg/abrirConferenciaDocumento.do, informe o processo 1070860-05.2020.8.26.0100 e código 9E138FD.

Código do Ativo	Descrição do Ativo	Valor reposição	Valor mercado	Depreciação	Book	Categoria
491030	CPU - DESKTOP	600,00	240,00	60,0%	RN VAREJO	EQUIPAMENTOS DE INFORMATICA
491031	CPU - DESKTOP	600,00	240,00	60,0%	RN VAREJO	EQUIPAMENTOS DE INFORMATICA
491032	CPU - DESKTOP	600,00	240,00	60,0%	RN VAREJO	EQUIPAMENTOS DE INFORMATICA
491054	CPU - DESKTOP	600,00	240,00	60,0%	RN VAREJO	EQUIPAMENTOS DE INFORMATICA
491055	CPU - DESKTOP	600,00	240,00	60,0%	RN VAREJO	EQUIPAMENTOS DE INFORMATICA
491065	CPU - DESKTOP	600,00	240,00	60,0%	RN VAREJO	EQUIPAMENTOS DE INFORMATICA
491073	CPU - DESKTOP	600,00	240,00	60,0%	RN VAREJO	EQUIPAMENTOS DE INFORMATICA
622695	CPU - DESKTOP	600,00	240,00	60,0%	RN VAREJO	EQUIPAMENTOS DE INFORMATICA
622697	CPU - DESKTOP	600,00	240,00	60,0%	RN VAREJO	EQUIPAMENTOS DE INFORMATICA
622718	CPU - DESKTOP	600,00	240,00	60,0%	RN VAREJO	EQUIPAMENTOS DE INFORMATICA
622722	CPU - DESKTOP	600,00	240,00	60,0%	RN VAREJO	EQUIPAMENTOS DE INFORMATICA
492806	CPU - DESKTOP	600,00	240,00	60,0%	RN VAREJO	EQUIPAMENTOS DE INFORMATICA
493238_MV	CPU - DESKTOP	600,00	240,00	60,0%	RN VAREJO	EQUIPAMENTOS DE INFORMATICA
483351_MV	CPU - DESKTOP	600,00	240,00	60,0%	RN VAREJO	EQUIPAMENTOS DE INFORMATICA
483363_MV	CPU - DESKTOP	600,00	240,00	60,0%	RN VAREJO	EQUIPAMENTOS DE INFORMATICA
483538_MV	CPU - DESKTOP	600,00	240,00	60,0%	RN VAREJO	EQUIPAMENTOS DE INFORMATICA
483539_MV	CPU - DESKTOP	600,00	240,00	60,0%	RN VAREJO	EQUIPAMENTOS DE INFORMATICA
483541_MV	CPU - DESKTOP	600,00	240,00	60,0%	RN VAREJO	EQUIPAMENTOS DE INFORMATICA
483548_MV	CPU - DESKTOP	600,00	240,00	60,0%	RN VAREJO	EQUIPAMENTOS DE INFORMATICA
483646_MV	CPU - DESKTOP	600,00	240,00	60,0%	RN VAREJO	EQUIPAMENTOS DE INFORMATICA
483647_MV	CPU - DESKTOP	600,00	240,00	60,0%	RN VAREJO	EQUIPAMENTOS DE INFORMATICA
483648_MV	CPU - DESKTOP	600,00	240,00	60,0%	RN VAREJO	EQUIPAMENTOS DE INFORMATICA
483661_MV	CPU - DESKTOP	600,00	240,00	60,0%	RN VAREJO	EQUIPAMENTOS DE INFORMATICA
485403	CPU - DESKTOP	600,00	240,00	60,0%	RN VAREJO	EQUIPAMENTOS DE INFORMATICA
485408	CPU - DESKTOP	600,00	240,00	60,0%	RN VAREJO	EQUIPAMENTOS DE INFORMATICA
485561_MV	CPU - DESKTOP	600,00	240,00	60,0%	RN VAREJO	EQUIPAMENTOS DE INFORMATICA
485562_MV	CPU - DESKTOP	600,00	240,00	60,0%	RN VAREJO	EQUIPAMENTOS DE INFORMATICA
485563_MV	CPU - DESKTOP	600,00	240,00	60,0%	RN VAREJO	EQUIPAMENTOS DE INFORMATICA
485567_MV	CPU - DESKTOP	600,00	240,00	60,0%	RN VAREJO	EQUIPAMENTOS DE INFORMATICA
485571_MV	CPU - DESKTOP	600,00	240,00	60,0%	RN VAREJO	EQUIPAMENTOS DE INFORMATICA
485586_MV	CPU - DESKTOP	600,00	240,00	60,0%	RN VAREJO	EQUIPAMENTOS DE INFORMATICA
490196_MV	CPU - DESKTOP	600,00	240,00	60,0%	RN VAREJO	EQUIPAMENTOS DE INFORMATICA
490205_MV	CPU - DESKTOP	600,00	240,00	60,0%	RN VAREJO	EQUIPAMENTOS DE INFORMATICA
490221_MV	CPU - DESKTOP	600,00	240,00	60,0%	RN VAREJO	EQUIPAMENTOS DE INFORMATICA
490240_MV	CPU - DESKTOP	600,00	240,00	60,0%	RN VAREJO	EQUIPAMENTOS DE INFORMATICA
490242_MV	CPU - DESKTOP	600,00	240,00	60,0%	RN VAREJO	EQUIPAMENTOS DE INFORMATICA
490272_MV	CPU - DESKTOP	600,00	240,00	60,0%	RN VAREJO	EQUIPAMENTOS DE INFORMATICA
490273_MV	CPU - DESKTOP	600,00	240,00	60,0%	RN VAREJO	EQUIPAMENTOS DE INFORMATICA
490274_MV	CPU - DESKTOP	600,00	240,00	60,0%	RN VAREJO	EQUIPAMENTOS DE INFORMATICA
490276_MV	CPU - DESKTOP	600,00	240,00	60,0%	RN VAREJO	EQUIPAMENTOS DE INFORMATICA
490292_MV	CPU - DESKTOP	600,00	240,00	60,0%	RN VAREJO	EQUIPAMENTOS DE INFORMATICA
490445	CPU - DESKTOP	600,00	240,00	60,0%	RN VAREJO	EQUIPAMENTOS DE INFORMATICA
490452	CPU - DESKTOP	600,00	240,00	60,0%	RN VAREJO	EQUIPAMENTOS DE INFORMATICA
490453	CPU - DESKTOP	600,00	240,00	60,0%	RN VAREJO	EQUIPAMENTOS DE INFORMATICA
490454	CPU - DESKTOP	600,00	240,00	60,0%	RN VAREJO	EQUIPAMENTOS DE INFORMATICA
490927	CPU - DESKTOP	600,00	240,00	60,0%	RN VAREJO	EQUIPAMENTOS DE INFORMATICA
490931	CPU - DESKTOP	600,00	240,00	60,0%	RN VAREJO	EQUIPAMENTOS DE INFORMATICA
490935	CPU - DESKTOP	600,00	240,00	60,0%	RN VAREJO	EQUIPAMENTOS DE INFORMATICA
490945	CPU - DESKTOP	600,00	240,00	60,0%	RN VAREJO	EQUIPAMENTOS DE INFORMATICA
490957	CPU - DESKTOP	600,00	240,00	60,0%	RN VAREJO	EQUIPAMENTOS DE INFORMATICA
490963	CPU - DESKTOP	600,00	240,00	60,0%	RN VAREJO	EQUIPAMENTOS DE INFORMATICA
490970	CPU - DESKTOP	600,00	240,00	60,0%	RN VAREJO	EQUIPAMENTOS DE INFORMATICA
490975	CPU - DESKTOP	600,00	240,00	60,0%	RN VAREJO	EQUIPAMENTOS DE INFORMATICA
490979	CPU - DESKTOP	600,00	240,00	60,0%	RN VAREJO	EQUIPAMENTOS DE INFORMATICA
491017	CPU - DESKTOP	600,00	240,00	60,0%	RN VAREJO	EQUIPAMENTOS DE INFORMATICA
491023	CPU - DESKTOP	600,00	240,00	60,0%	RN VAREJO	EQUIPAMENTOS DE INFORMATICA
491029	CPU - DESKTOP	600,00	240,00	60,0%	RN VAREJO	EQUIPAMENTOS DE INFORMATICA
491068	CPU - DESKTOP	600,00	240,00	60,0%	RN VAREJO	EQUIPAMENTOS DE INFORMATICA
491069	CPU - DESKTOP	600,00	240,00	60,0%	RN VAREJO	EQUIPAMENTOS DE INFORMATICA
491071	CPU - DESKTOP	600,00	240,00	60,0%	RN VAREJO	EQUIPAMENTOS DE INFORMATICA
491072	CPU - DESKTOP	600,00	240,00	60,0%	RN VAREJO	EQUIPAMENTOS DE INFORMATICA
494870	CPU - DESKTOP	600,00	240,00	60,0%	RN VAREJO	EQUIPAMENTOS DE INFORMATICA

Este documento é cópia do original, assinado digitalmente por PATRICIA FERNANDES DA SILVA e Tribunal de Justica do Estado de Sao Paulo, protocolado em 13/10/2020 às 21:59 , sob o número WJM32041608380 3 .
Para conferir o original, acesse o site https://esaj.tjsp.jus.br/pastadigital/pg/abrirConferenciaDocumento.do, informe o processo 1070860-05.2020.8.26.0100 e código 9E138FD.

Código do Ativo	Descrição do Ativo	Valor reposição	Valor mercado	Depreciação	Book	Categoria
499204	CPU - DESKTOP	600,00	240,00	60,0%	RN VAREJO	EQUIPAMENTOS DE INFORMATICA
627977	CPU - DESKTOP	600,00	240,00	60,0%	RN VAREJO	EQUIPAMENTOS DE INFORMATICA
636679	CPU - DESKTOP	600,00	240,00	60,0%	RN VAREJO	EQUIPAMENTOS DE INFORMATICA
636680	CPU - DESKTOP	600,00	240,00	60,0%	RN VAREJO	EQUIPAMENTOS DE INFORMATICA
636681	CPU - DESKTOP	600,00	240,00	60,0%	RN VAREJO	EQUIPAMENTOS DE INFORMATICA
636682	CPU - DESKTOP	600,00	240,00	60,0%	RN VAREJO	EQUIPAMENTOS DE INFORMATICA
636683	CPU - DESKTOP	600,00	240,00	60,0%	RN VAREJO	EQUIPAMENTOS DE INFORMATICA
636684	CPU - DESKTOP	600,00	240,00	60,0%	RN VAREJO	EQUIPAMENTOS DE INFORMATICA
636685	CPU - DESKTOP	600,00	240,00	60,0%	RN VAREJO	EQUIPAMENTOS DE INFORMATICA
636692	CPU - DESKTOP	600,00	240,00	60,0%	RN VAREJO	EQUIPAMENTOS DE INFORMATICA
636693	CPU - DESKTOP	600,00	240,00	60,0%	RN VAREJO	EQUIPAMENTOS DE INFORMATICA
636694	CPU - DESKTOP	600,00	240,00	60,0%	RN VAREJO	EQUIPAMENTOS DE INFORMATICA
660339	CPU - DESKTOP	600,00	240,00	60,0%	RN VAREJO	EQUIPAMENTOS DE INFORMATICA
490950	CPU - DESKTOP	600,00	240,00	60,0%	RN VAREJO	EQUIPAMENTOS DE INFORMATICA
490951	CPU - DESKTOP	600,00	240,00	60,0%	RN VAREJO	EQUIPAMENTOS DE INFORMATICA
499109	CPU - DESKTOP	600,00	240,00	60,0%	RN VAREJO	EQUIPAMENTOS DE INFORMATICA
499110	CPU - DESKTOP	600,00	240,00	60,0%	RN VAREJO	EQUIPAMENTOS DE INFORMATICA
499111	CPU - DESKTOP	600,00	240,00	60,0%	RN VAREJO	EQUIPAMENTOS DE INFORMATICA
499119	CPU - DESKTOP	600,00	240,00	60,0%	RN VAREJO	EQUIPAMENTOS DE INFORMATICA
499120	CPU - DESKTOP	600,00	240,00	60,0%	RN VAREJO	EQUIPAMENTOS DE INFORMATICA
499121	CPU - DESKTOP	600,00	240,00	60,0%	RN VAREJO	EQUIPAMENTOS DE INFORMATICA
499122	CPU - DESKTOP	600,00	240,00	60,0%	RN VAREJO	EQUIPAMENTOS DE INFORMATICA
490968	CPU - DESKTOP	600,00	240,00	60,0%	RN VAREJO	EQUIPAMENTOS DE INFORMATICA
490977	CPU - DESKTOP	600,00	240,00	60,0%	RN VAREJO	EQUIPAMENTOS DE INFORMATICA
490967	CPU - DESKTOP	600,00	240,00	60,0%	RN VAREJO	EQUIPAMENTOS DE INFORMATICA
490934	CPU - DESKTOP	600,00	240,00	60,0%	RN VAREJO	EQUIPAMENTOS DE INFORMATICA
490943	CPU - DESKTOP	600,00	240,00	60,0%	RN VAREJO	EQUIPAMENTOS DE INFORMATICA
490930	CPU - DESKTOP	600,00	240,00	60,0%	RN VAREJO	EQUIPAMENTOS DE INFORMATICA
490933	CPU - DESKTOP	600,00	240,00	60,0%	RN VAREJO	EQUIPAMENTOS DE INFORMATICA
490937	CPU - DESKTOP	600,00	240,00	60,0%	RN VAREJO	EQUIPAMENTOS DE INFORMATICA
490939	CPU - DESKTOP	600,00	240,00	60,0%	RN VAREJO	EQUIPAMENTOS DE INFORMATICA
490941	CPU - DESKTOP	600,00	240,00	60,0%	RN VAREJO	EQUIPAMENTOS DE INFORMATICA
490942	CPU - DESKTOP	600,00	240,00	60,0%	RN VAREJO	EQUIPAMENTOS DE INFORMATICA
490946	CPU - DESKTOP	600,00	240,00	60,0%	RN VAREJO	EQUIPAMENTOS DE INFORMATICA
490948	CPU - DESKTOP	600,00	240,00	60,0%	RN VAREJO	EQUIPAMENTOS DE INFORMATICA
490949	CPU - DESKTOP	600,00	240,00	60,0%	RN VAREJO	EQUIPAMENTOS DE INFORMATICA
490953	CPU - DESKTOP	600,00	240,00	60,0%	RN VAREJO	EQUIPAMENTOS DE INFORMATICA
490959	CPU - DESKTOP	600,00	240,00	60,0%	RN VAREJO	EQUIPAMENTOS DE INFORMATICA
485401	CPU - DESKTOP	600,00	240,00	60,0%	RN VAREJO	EQUIPAMENTOS DE INFORMATICA
485402	CPU - DESKTOP	600,00	240,00	60,0%	RN VAREJO	EQUIPAMENTOS DE INFORMATICA
485404	CPU - DESKTOP	600,00	240,00	60,0%	RN VAREJO	EQUIPAMENTOS DE INFORMATICA
485405	CPU - DESKTOP	600,00	240,00	60,0%	RN VAREJO	EQUIPAMENTOS DE INFORMATICA
485406	CPU - DESKTOP	600,00	240,00	60,0%	RN VAREJO	EQUIPAMENTOS DE INFORMATICA
485407	CPU - DESKTOP	600,00	240,00	60,0%	RN VAREJO	EQUIPAMENTOS DE INFORMATICA
485409	CPU - DESKTOP	600,00	240,00	60,0%	RN VAREJO	EQUIPAMENTOS DE INFORMATICA
485410	CPU - DESKTOP	600,00	240,00	60,0%	RN VAREJO	EQUIPAMENTOS DE INFORMATICA
485411	CPU - DESKTOP	600,00	240,00	60,0%	RN VAREJO	EQUIPAMENTOS DE INFORMATICA
485412	CPU - DESKTOP	600,00	240,00	60,0%	RN VAREJO	EQUIPAMENTOS DE INFORMATICA
485413	CPU - DESKTOP	600,00	240,00	60,0%	RN VAREJO	EQUIPAMENTOS DE INFORMATICA
485414	CPU - DESKTOP	600,00	240,00	60,0%	RN VAREJO	EQUIPAMENTOS DE INFORMATICA
485415	CPU - DESKTOP	600,00	240,00	60,0%	RN VAREJO	EQUIPAMENTOS DE INFORMATICA
485416	CPU - DESKTOP	600,00	240,00	60,0%	RN VAREJO	EQUIPAMENTOS DE INFORMATICA
490425	CPU - DESKTOP	600,00	240,00	60,0%	RN VAREJO	EQUIPAMENTOS DE INFORMATICA
490426	CPU - DESKTOP	600,00	240,00	60,0%	RN VAREJO	EQUIPAMENTOS DE INFORMATICA
490427	CPU - DESKTOP	600,00	240,00	60,0%	RN VAREJO	EQUIPAMENTOS DE INFORMATICA
490428	CPU - DESKTOP	600,00	240,00	60,0%	RN VAREJO	EQUIPAMENTOS DE INFORMATICA
490429	CPU - DESKTOP	600,00	240,00	60,0%	RN VAREJO	EQUIPAMENTOS DE INFORMATICA
490430	CPU - DESKTOP	600,00	240,00	60,0%	RN VAREJO	EQUIPAMENTOS DE INFORMATICA
490431	CPU - DESKTOP	600,00	240,00	60,0%	RN VAREJO	EQUIPAMENTOS DE INFORMATICA
490432	CPU - DESKTOP	600,00	240,00	60,0%	RN VAREJO	EQUIPAMENTOS DE INFORMATICA
490433	CPU - DESKTOP	600,00	240,00	60,0%	RN VAREJO	EQUIPAMENTOS DE INFORMATICA
490434	CPU - DESKTOP	600,00	240,00	60,0%	RN VAREJO	EQUIPAMENTOS DE INFORMATICA

Este documento é cópia do original, assinado digitalmente por PATRICIA FERNANDES DA SILVA e Tribunal de Justica do Estado de Sao Paulo, protocolado em 13/10/2020 às 21:59 , sob o número WJM32416083803 .
Para conferir o original, acesse o site https://esaj.tjsp.jus.br/pastadigital/pg/abrirConferenciaDocumento.do, informe o processo 1070860-05.2020.8.26.0100 e código 9E138FD.

Código do Ativo	Descrição do Ativo	Valor reposição	Valor mercado	Depreciação	Book	Categoria
490435	CPU - DESKTOP	600,00	240,00	60,0%	RN VAREJO	EQUIPAMENTOS DE INFORMATICA
490436	CPU - DESKTOP	600,00	240,00	60,0%	RN VAREJO	EQUIPAMENTOS DE INFORMATICA
490437	CPU - DESKTOP	600,00	240,00	60,0%	RN VAREJO	EQUIPAMENTOS DE INFORMATICA
490438	CPU - DESKTOP	600,00	240,00	60,0%	RN VAREJO	EQUIPAMENTOS DE INFORMATICA
490439	CPU - DESKTOP	600,00	240,00	60,0%	RN VAREJO	EQUIPAMENTOS DE INFORMATICA
490440	CPU - DESKTOP	600,00	240,00	60,0%	RN VAREJO	EQUIPAMENTOS DE INFORMATICA
490441	CPU - DESKTOP	600,00	240,00	60,0%	RN VAREJO	EQUIPAMENTOS DE INFORMATICA
490442	CPU - DESKTOP	600,00	240,00	60,0%	RN VAREJO	EQUIPAMENTOS DE INFORMATICA
490443	CPU - DESKTOP	600,00	240,00	60,0%	RN VAREJO	EQUIPAMENTOS DE INFORMATICA
490444	CPU - DESKTOP	600,00	240,00	60,0%	RN VAREJO	EQUIPAMENTOS DE INFORMATICA
490446	CPU - DESKTOP	600,00	240,00	60,0%	RN VAREJO	EQUIPAMENTOS DE INFORMATICA
490447	CPU - DESKTOP	600,00	240,00	60,0%	RN VAREJO	EQUIPAMENTOS DE INFORMATICA
490448	CPU - DESKTOP	600,00	240,00	60,0%	RN VAREJO	EQUIPAMENTOS DE INFORMATICA
490449	CPU - DESKTOP	600,00	240,00	60,0%	RN VAREJO	EQUIPAMENTOS DE INFORMATICA
490450	CPU - DESKTOP	600,00	240,00	60,0%	RN VAREJO	EQUIPAMENTOS DE INFORMATICA
490451	CPU - DESKTOP	600,00	240,00	60,0%	RN VAREJO	EQUIPAMENTOS DE INFORMATICA
491034	CPU - DESKTOP	600,00	240,00	60,0%	RN VAREJO	EQUIPAMENTOS DE INFORMATICA
491035	CPU - DESKTOP	600,00	240,00	60,0%	RN VAREJO	EQUIPAMENTOS DE INFORMATICA
491036	CPU - DESKTOP	600,00	240,00	60,0%	RN VAREJO	EQUIPAMENTOS DE INFORMATICA
491037	CPU - DESKTOP	600,00	240,00	60,0%	RN VAREJO	EQUIPAMENTOS DE INFORMATICA
491039	CPU - DESKTOP	600,00	240,00	60,0%	RN VAREJO	EQUIPAMENTOS DE INFORMATICA
491040	CPU - DESKTOP	600,00	240,00	60,0%	RN VAREJO	EQUIPAMENTOS DE INFORMATICA
491041	CPU - DESKTOP	600,00	240,00	60,0%	RN VAREJO	EQUIPAMENTOS DE INFORMATICA
491042	CPU - DESKTOP	600,00	240,00	60,0%	RN VAREJO	EQUIPAMENTOS DE INFORMATICA
491043	CPU - DESKTOP	600,00	240,00	60,0%	RN VAREJO	EQUIPAMENTOS DE INFORMATICA
491044	CPU - DESKTOP	600,00	240,00	60,0%	RN VAREJO	EQUIPAMENTOS DE INFORMATICA
491045	CPU - DESKTOP	600,00	240,00	60,0%	RN VAREJO	EQUIPAMENTOS DE INFORMATICA
491046	CPU - DESKTOP	600,00	240,00	60,0%	RN VAREJO	EQUIPAMENTOS DE INFORMATICA
491047	CPU - DESKTOP	600,00	240,00	60,0%	RN VAREJO	EQUIPAMENTOS DE INFORMATICA
491048	CPU - DESKTOP	600,00	240,00	60,0%	RN VAREJO	EQUIPAMENTOS DE INFORMATICA
491049	CPU - DESKTOP	600,00	240,00	60,0%	RN VAREJO	EQUIPAMENTOS DE INFORMATICA
491051	CPU - DESKTOP	600,00	240,00	60,0%	RN VAREJO	EQUIPAMENTOS DE INFORMATICA
491056	CPU - DESKTOP	600,00	240,00	60,0%	RN VAREJO	EQUIPAMENTOS DE INFORMATICA
491061	CPU - DESKTOP	600,00	240,00	60,0%	RN VAREJO	EQUIPAMENTOS DE INFORMATICA
491062	CPU - DESKTOP	600,00	240,00	60,0%	RN VAREJO	EQUIPAMENTOS DE INFORMATICA
490984	CPU - DESKTOP	600,00	240,00	60,0%	RN VAREJO	EQUIPAMENTOS DE INFORMATICA
490985	CPU - DESKTOP	600,00	240,00	60,0%	RN VAREJO	EQUIPAMENTOS DE INFORMATICA
490986	CPU - DESKTOP	600,00	240,00	60,0%	RN VAREJO	EQUIPAMENTOS DE INFORMATICA
490988	CPU - DESKTOP	600,00	240,00	60,0%	RN VAREJO	EQUIPAMENTOS DE INFORMATICA
490989	CPU - DESKTOP	600,00	240,00	60,0%	RN VAREJO	EQUIPAMENTOS DE INFORMATICA
490990	CPU - DESKTOP	600,00	240,00	60,0%	RN VAREJO	EQUIPAMENTOS DE INFORMATICA
490991	CPU - DESKTOP	600,00	240,00	60,0%	RN VAREJO	EQUIPAMENTOS DE INFORMATICA
490992	CPU - DESKTOP	600,00	240,00	60,0%	RN VAREJO	EQUIPAMENTOS DE INFORMATICA
490993	CPU - DESKTOP	600,00	240,00	60,0%	RN VAREJO	EQUIPAMENTOS DE INFORMATICA
490994	CPU - DESKTOP	600,00	240,00	60,0%	RN VAREJO	EQUIPAMENTOS DE INFORMATICA
490995	CPU - DESKTOP	600,00	240,00	60,0%	RN VAREJO	EQUIPAMENTOS DE INFORMATICA
490996	CPU - DESKTOP	600,00	240,00	60,0%	RN VAREJO	EQUIPAMENTOS DE INFORMATICA
490997	CPU - DESKTOP	600,00	240,00	60,0%	RN VAREJO	EQUIPAMENTOS DE INFORMATICA
490998	CPU - DESKTOP	600,00	240,00	60,0%	RN VAREJO	EQUIPAMENTOS DE INFORMATICA
490999	CPU - DESKTOP	600,00	240,00	60,0%	RN VAREJO	EQUIPAMENTOS DE INFORMATICA
491000	CPU - DESKTOP	600,00	240,00	60,0%	RN VAREJO	EQUIPAMENTOS DE INFORMATICA
491001	CPU - DESKTOP	600,00	240,00	60,0%	RN VAREJO	EQUIPAMENTOS DE INFORMATICA
491002	CPU - DESKTOP	600,00	240,00	60,0%	RN VAREJO	EQUIPAMENTOS DE INFORMATICA
491003	CPU - DESKTOP	600,00	240,00	60,0%	RN VAREJO	EQUIPAMENTOS DE INFORMATICA
491004	CPU - DESKTOP	600,00	240,00	60,0%	RN VAREJO	EQUIPAMENTOS DE INFORMATICA
491005	CPU - DESKTOP	600,00	240,00	60,0%	RN VAREJO	EQUIPAMENTOS DE INFORMATICA
491006	CPU - DESKTOP	600,00	240,00	60,0%	RN VAREJO	EQUIPAMENTOS DE INFORMATICA
491007	CPU - DESKTOP	600,00	240,00	60,0%	RN VAREJO	EQUIPAMENTOS DE INFORMATICA
491008	CPU - DESKTOP	600,00	240,00	60,0%	RN VAREJO	EQUIPAMENTOS DE INFORMATICA
491009	CPU - DESKTOP	600,00	240,00	60,0%	RN VAREJO	EQUIPAMENTOS DE INFORMATICA
491010	CPU - DESKTOP	600,00	240,00	60,0%	RN VAREJO	EQUIPAMENTOS DE INFORMATICA
491011	CPU - DESKTOP	600,00	240,00	60,0%	RN VAREJO	EQUIPAMENTOS DE INFORMATICA

Este documento é cópia do original, assinado digitalmente por PATRICIA FERNANDES DA SILVA e Tribunal de Justica do Estado de Sao Paulo, protocolado em 13/10/2020 às 21:59 , sob o número WJM32416083803 .
Para conferir o original, acesse o site https://esaj.tjsp.jus.br/pastadigital/pg/abrirConferenciaDocumento.do, informe o processo 1070860-05.2020.8.26.0100 e código 9E138FD.

Código do Ativo	Descrição do Ativo	Valor reposição	Valor mercado	Depreciação	Book	Categoria
491012	CPU - DESKTOP	600,00	240,00	60,0%	RN VAREJO	EQUIPAMENTOS DE INFORMATICA
491050	CPU - DESKTOP	600,00	240,00	60,0%	RN VAREJO	EQUIPAMENTOS DE INFORMATICA
491052	CPU - DESKTOP	600,00	240,00	60,0%	RN VAREJO	EQUIPAMENTOS DE INFORMATICA
491063	CPU - DESKTOP	600,00	240,00	60,0%	RN VAREJO	EQUIPAMENTOS DE INFORMATICA
491033	CPU - DESKTOP	600,00	240,00	60,0%	RN VAREJO	EQUIPAMENTOS DE INFORMATICA
491057	CPU - DESKTOP	600,00	240,00	60,0%	RN VAREJO	EQUIPAMENTOS DE INFORMATICA
491066	CPU - DESKTOP	600,00	240,00	60,0%	RN VAREJO	EQUIPAMENTOS DE INFORMATICA
491067	CPU - DESKTOP	600,00	240,00	60,0%	RN VAREJO	EQUIPAMENTOS DE INFORMATICA
485871	CPU - DESKTOP	600,00	240,00	60,0%	RN VAREJO	EQUIPAMENTOS DE INFORMATICA
485881	CPU - DESKTOP	600,00	240,00	60,0%	RN VAREJO	EQUIPAMENTOS DE INFORMATICA
483345_MV	CPU - DESKTOP	600,00	240,00	60,0%	RN VAREJO	EQUIPAMENTOS DE INFORMATICA
483346_MV	CPU - DESKTOP	600,00	240,00	60,0%	RN VAREJO	EQUIPAMENTOS DE INFORMATICA
483347_MV	CPU - DESKTOP	600,00	240,00	60,0%	RN VAREJO	EQUIPAMENTOS DE INFORMATICA
483348_MV	CPU - DESKTOP	600,00	240,00	60,0%	RN VAREJO	EQUIPAMENTOS DE INFORMATICA
483349_MV	CPU - DESKTOP	600,00	240,00	60,0%	RN VAREJO	EQUIPAMENTOS DE INFORMATICA
483350_MV	CPU - DESKTOP	600,00	240,00	60,0%	RN VAREJO	EQUIPAMENTOS DE INFORMATICA
483353_MV	CPU - DESKTOP	600,00	240,00	60,0%	RN VAREJO	EQUIPAMENTOS DE INFORMATICA
483354_MV	CPU - DESKTOP	600,00	240,00	60,0%	RN VAREJO	EQUIPAMENTOS DE INFORMATICA
483355_MV	CPU - DESKTOP	600,00	240,00	60,0%	RN VAREJO	EQUIPAMENTOS DE INFORMATICA
483357_MV	CPU - DESKTOP	600,00	240,00	60,0%	RN VAREJO	EQUIPAMENTOS DE INFORMATICA
483358_MV	CPU - DESKTOP	600,00	240,00	60,0%	RN VAREJO	EQUIPAMENTOS DE INFORMATICA
483359_MV	CPU - DESKTOP	600,00	240,00	60,0%	RN VAREJO	EQUIPAMENTOS DE INFORMATICA
483360_MV	CPU - DESKTOP	600,00	240,00	60,0%	RN VAREJO	EQUIPAMENTOS DE INFORMATICA
483361_MV	CPU - DESKTOP	600,00	240,00	60,0%	RN VAREJO	EQUIPAMENTOS DE INFORMATICA
483650_MV	CPU - DESKTOP	600,00	240,00	60,0%	RN VAREJO	EQUIPAMENTOS DE INFORMATICA
483651_MV	CPU - DESKTOP	600,00	240,00	60,0%	RN VAREJO	EQUIPAMENTOS DE INFORMATICA
483652_MV	CPU - DESKTOP	600,00	240,00	60,0%	RN VAREJO	EQUIPAMENTOS DE INFORMATICA
483653_MV	CPU - DESKTOP	600,00	240,00	60,0%	RN VAREJO	EQUIPAMENTOS DE INFORMATICA
483654_MV	CPU - DESKTOP	600,00	240,00	60,0%	RN VAREJO	EQUIPAMENTOS DE INFORMATICA
483663_MV	CPU - DESKTOP	600,00	240,00	60,0%	RN VAREJO	EQUIPAMENTOS DE INFORMATICA
483664_MV	CPU - DESKTOP	600,00	240,00	60,0%	RN VAREJO	EQUIPAMENTOS DE INFORMATICA
483667_MV	CPU - DESKTOP	600,00	240,00	60,0%	RN VAREJO	EQUIPAMENTOS DE INFORMATICA
490174_MV	CPU - DESKTOP	600,00	240,00	60,0%	RN VAREJO	EQUIPAMENTOS DE INFORMATICA
490175_MV	CPU - DESKTOP	600,00	240,00	60,0%	RN VAREJO	EQUIPAMENTOS DE INFORMATICA
490176_MV	CPU - DESKTOP	600,00	240,00	60,0%	RN VAREJO	EQUIPAMENTOS DE INFORMATICA
490177_MV	CPU - DESKTOP	600,00	240,00	60,0%	RN VAREJO	EQUIPAMENTOS DE INFORMATICA
490178_MV	CPU - DESKTOP	600,00	240,00	60,0%	RN VAREJO	EQUIPAMENTOS DE INFORMATICA
490180_MV	CPU - DESKTOP	600,00	240,00	60,0%	RN VAREJO	EQUIPAMENTOS DE INFORMATICA
490189_MV	CPU - DESKTOP	600,00	240,00	60,0%	RN VAREJO	EQUIPAMENTOS DE INFORMATICA
490190_MV	CPU - DESKTOP	600,00	240,00	60,0%	RN VAREJO	EQUIPAMENTOS DE INFORMATICA
490192_MV	CPU - DESKTOP	600,00	240,00	60,0%	RN VAREJO	EQUIPAMENTOS DE INFORMATICA
490204_MV	CPU - DESKTOP	600,00	240,00	60,0%	RN VAREJO	EQUIPAMENTOS DE INFORMATICA
490212_MV	CPU - DESKTOP	600,00	240,00	60,0%	RN VAREJO	EQUIPAMENTOS DE INFORMATICA
490215_MV	CPU - DESKTOP	600,00	240,00	60,0%	RN VAREJO	EQUIPAMENTOS DE INFORMATICA
490217_MV	CPU - DESKTOP	600,00	240,00	60,0%	RN VAREJO	EQUIPAMENTOS DE INFORMATICA
490220_MV	CPU - DESKTOP	600,00	240,00	60,0%	RN VAREJO	EQUIPAMENTOS DE INFORMATICA
490222_MV	CPU - DESKTOP	600,00	240,00	60,0%	RN VAREJO	EQUIPAMENTOS DE INFORMATICA
490225_MV	CPU - DESKTOP	600,00	240,00	60,0%	RN VAREJO	EQUIPAMENTOS DE INFORMATICA
490226_MV	CPU - DESKTOP	600,00	240,00	60,0%	RN VAREJO	EQUIPAMENTOS DE INFORMATICA
490227_MV	CPU - DESKTOP	600,00	240,00	60,0%	RN VAREJO	EQUIPAMENTOS DE INFORMATICA
490228_MV	CPU - DESKTOP	600,00	240,00	60,0%	RN VAREJO	EQUIPAMENTOS DE INFORMATICA
490230_MV	CPU - DESKTOP	600,00	240,00	60,0%	RN VAREJO	EQUIPAMENTOS DE INFORMATICA
490231_MV	CPU - DESKTOP	600,00	240,00	60,0%	RN VAREJO	EQUIPAMENTOS DE INFORMATICA
490232_MV	CPU - DESKTOP	600,00	240,00	60,0%	RN VAREJO	EQUIPAMENTOS DE INFORMATICA
490234_MV	CPU - DESKTOP	600,00	240,00	60,0%	RN VAREJO	EQUIPAMENTOS DE INFORMATICA
490244_MV	CPU - DESKTOP	600,00	240,00	60,0%	RN VAREJO	EQUIPAMENTOS DE INFORMATICA
490291_MV	CPU - DESKTOP	600,00	240,00	60,0%	RN VAREJO	EQUIPAMENTOS DE INFORMATICA
483658_MV	CPU - DESKTOP	600,00	240,00	60,0%	RN VAREJO	EQUIPAMENTOS DE INFORMATICA
490187_MV	CPU - DESKTOP	600,00	240,00	60,0%	RN VAREJO	EQUIPAMENTOS DE INFORMATICA
490250_MV	CPU - DESKTOP	600,00	240,00	60,0%	RN VAREJO	EQUIPAMENTOS DE INFORMATICA
490269_MV	CPU - DESKTOP	600,00	240,00	60,0%	RN VAREJO	EQUIPAMENTOS DE INFORMATICA
490277_MV	CPU - DESKTOP	600,00	240,00	60,0%	RN VAREJO	EQUIPAMENTOS DE INFORMATICA

Este documento é cópia do original, assinado digitalmente por PATRICIA FERNANDES DA SILVA e Tribunal de Justica do Estado de Sao Paulo, protocolado em 13/10/2020 às 21:59 , sob o número WJM32416083803 .
Para conferir o original, acesse o site https://esaj.tjsp.jus.br/pastadigital/pg/abrirConferenciaDocumento.do, informe o processo 1070860-05.2020.8.26.0100 e código 9E138FD.

Código do Ativo	Descrição do Ativo	Valor reposição	Valor mercado	Depreciação	Book	Categoria
490278_MV	CPU - DESKTOP	600,00	240,00	60,0%	RN VAREJO	EQUIPAMENTOS DE INFORMATICA
490282_MV	CPU - DESKTOP	600,00	240,00	60,0%	RN VAREJO	EQUIPAMENTOS DE INFORMATICA
490287_MV	CPU - DESKTOP	600,00	240,00	60,0%	RN VAREJO	EQUIPAMENTOS DE INFORMATICA
490288_MV	CPU - DESKTOP	600,00	240,00	60,0%	RN VAREJO	EQUIPAMENTOS DE INFORMATICA
490289_MV	CPU - DESKTOP	600,00	240,00	60,0%	RN VAREJO	EQUIPAMENTOS DE INFORMATICA
490181_MV	CPU - DESKTOP	600,00	240,00	60,0%	RN VAREJO	EQUIPAMENTOS DE INFORMATICA
490197_MV	CPU - DESKTOP	600,00	240,00	60,0%	RN VAREJO	EQUIPAMENTOS DE INFORMATICA
490198_MV	CPU - DESKTOP	600,00	240,00	60,0%	RN VAREJO	EQUIPAMENTOS DE INFORMATICA
490229_MV	CPU - DESKTOP	600,00	240,00	60,0%	RN VAREJO	EQUIPAMENTOS DE INFORMATICA
490239_MV	CPU - DESKTOP	600,00	240,00	60,0%	RN VAREJO	EQUIPAMENTOS DE INFORMATICA
490241_MV	CPU - DESKTOP	600,00	240,00	60,0%	RN VAREJO	EQUIPAMENTOS DE INFORMATICA
490252_MV	CPU - DESKTOP	600,00	240,00	60,0%	RN VAREJO	EQUIPAMENTOS DE INFORMATICA
490254_MV	CPU - DESKTOP	600,00	240,00	60,0%	RN VAREJO	EQUIPAMENTOS DE INFORMATICA
490256_MV	CPU - DESKTOP	600,00	240,00	60,0%	RN VAREJO	EQUIPAMENTOS DE INFORMATICA
490263_MV	CPU - DESKTOP	600,00	240,00	60,0%	RN VAREJO	EQUIPAMENTOS DE INFORMATICA
490266_MV	CPU - DESKTOP	600,00	240,00	60,0%	RN VAREJO	EQUIPAMENTOS DE INFORMATICA
490267_MV	CPU - DESKTOP	600,00	240,00	60,0%	RN VAREJO	EQUIPAMENTOS DE INFORMATICA
490270_MV	CPU - DESKTOP	600,00	240,00	60,0%	RN VAREJO	EQUIPAMENTOS DE INFORMATICA
490275_MV	CPU - DESKTOP	600,00	240,00	60,0%	RN VAREJO	EQUIPAMENTOS DE INFORMATICA
490283_MV	CPU - DESKTOP	600,00	240,00	60,0%	RN VAREJO	EQUIPAMENTOS DE INFORMATICA
490284_MV	CPU - DESKTOP	600,00	240,00	60,0%	RN VAREJO	EQUIPAMENTOS DE INFORMATICA
483343_MV	CPU - DESKTOP	600,00	240,00	60,0%	RN VAREJO	EQUIPAMENTOS DE INFORMATICA
483344_MV	CPU - DESKTOP	600,00	240,00	60,0%	RN VAREJO	EQUIPAMENTOS DE INFORMATICA
483660_MV	CPU - DESKTOP	600,00	240,00	60,0%	RN VAREJO	EQUIPAMENTOS DE INFORMATICA
490201_MV	CPU - DESKTOP	600,00	240,00	60,0%	RN VAREJO	EQUIPAMENTOS DE INFORMATICA
490202_MV	CPU - DESKTOP	600,00	240,00	60,0%	RN VAREJO	EQUIPAMENTOS DE INFORMATICA
490209_MV	CPU - DESKTOP	600,00	240,00	60,0%	RN VAREJO	EQUIPAMENTOS DE INFORMATICA
490214_MV	CPU - DESKTOP	600,00	240,00	60,0%	RN VAREJO	EQUIPAMENTOS DE INFORMATICA
622758	CPU - DESKTOP	600,00	240,00	60,0%	RN VAREJO	EQUIPAMENTOS DE INFORMATICA
483656_MV	CPU - DESKTOP	600,00	240,00	60,0%	RN VAREJO	EQUIPAMENTOS DE INFORMATICA
483665_MV	CPU - DESKTOP	600,00	240,00	60,0%	RN VAREJO	EQUIPAMENTOS DE INFORMATICA
483666_MV	CPU - DESKTOP	600,00	240,00	60,0%	RN VAREJO	EQUIPAMENTOS DE INFORMATICA
490200_MV	CPU - DESKTOP	600,00	240,00	60,0%	RN VAREJO	EQUIPAMENTOS DE INFORMATICA
490237_MV	CPU - DESKTOP	600,00	240,00	60,0%	RN VAREJO	EQUIPAMENTOS DE INFORMATICA
490257_MV	CPU - DESKTOP	600,00	240,00	60,0%	RN VAREJO	EQUIPAMENTOS DE INFORMATICA
490258_MV	CPU - DESKTOP	600,00	240,00	60,0%	RN VAREJO	EQUIPAMENTOS DE INFORMATICA
490259_MV	CPU - DESKTOP	600,00	240,00	60,0%	RN VAREJO	EQUIPAMENTOS DE INFORMATICA
490260_MV	CPU - DESKTOP	600,00	240,00	60,0%	RN VAREJO	EQUIPAMENTOS DE INFORMATICA
490285_MV	CPU - DESKTOP	600,00	240,00	60,0%	RN VAREJO	EQUIPAMENTOS DE INFORMATICA
490286_MV	CPU - DESKTOP	600,00	240,00	60,0%	RN VAREJO	EQUIPAMENTOS DE INFORMATICA
622741	CPU - DESKTOP	600,00	240,00	60,0%	RN VAREJO	EQUIPAMENTOS DE INFORMATICA
483657_MV	CPU - DESKTOP	600,00	240,00	60,0%	RN VAREJO	EQUIPAMENTOS DE INFORMATICA
483668_MV	CPU - DESKTOP	600,00	240,00	60,0%	RN VAREJO	EQUIPAMENTOS DE INFORMATICA
490236_MV	CPU - DESKTOP	600,00	240,00	60,0%	RN VAREJO	EQUIPAMENTOS DE INFORMATICA
485564_MV	CPU - DESKTOP	600,00	240,00	60,0%	RN VAREJO	EQUIPAMENTOS DE INFORMATICA
485565_MV	CPU - DESKTOP	600,00	240,00	60,0%	RN VAREJO	EQUIPAMENTOS DE INFORMATICA
485569_MV	CPU - DESKTOP	600,00	240,00	60,0%	RN VAREJO	EQUIPAMENTOS DE INFORMATICA
485570_MV	CPU - DESKTOP	600,00	240,00	60,0%	RN VAREJO	EQUIPAMENTOS DE INFORMATICA
485572_MV	CPU - DESKTOP	600,00	240,00	60,0%	RN VAREJO	EQUIPAMENTOS DE INFORMATICA
485573_MV	CPU - DESKTOP	600,00	240,00	60,0%	RN VAREJO	EQUIPAMENTOS DE INFORMATICA
485574_MV	CPU - DESKTOP	600,00	240,00	60,0%	RN VAREJO	EQUIPAMENTOS DE INFORMATICA
485575_MV	CPU - DESKTOP	600,00	240,00	60,0%	RN VAREJO	EQUIPAMENTOS DE INFORMATICA
485576_MV	CPU - DESKTOP	600,00	240,00	60,0%	RN VAREJO	EQUIPAMENTOS DE INFORMATICA
485587_MV	CPU - DESKTOP	600,00	240,00	60,0%	RN VAREJO	EQUIPAMENTOS DE INFORMATICA
485588_MV	CPU - DESKTOP	600,00	240,00	60,0%	RN VAREJO	EQUIPAMENTOS DE INFORMATICA
490339_MV	CPU - DESKTOP	600,00	240,00	60,0%	RN VAREJO	EQUIPAMENTOS DE INFORMATICA
490340_MV	CPU - DESKTOP	600,00	240,00	60,0%	RN VAREJO	EQUIPAMENTOS DE INFORMATICA
490342_MV	CPU - DESKTOP	600,00	240,00	60,0%	RN VAREJO	EQUIPAMENTOS DE INFORMATICA
490343_MV	CPU - DESKTOP	600,00	240,00	60,0%	RN VAREJO	EQUIPAMENTOS DE INFORMATICA
490354_MV	CPU - DESKTOP	600,00	240,00	60,0%	RN VAREJO	EQUIPAMENTOS DE INFORMATICA
490355_MV	CPU - DESKTOP	600,00	240,00	60,0%	RN VAREJO	EQUIPAMENTOS DE INFORMATICA
490356_MV	CPU - DESKTOP	600,00	240,00	60,0%	RN VAREJO	EQUIPAMENTOS DE INFORMATICA

Este documento é cópia do original, assinado digitalmente por PATRICIA FERNANDES DA SILVA e Tribunal de Justica do Estado de Sao Paulo, protocolado em 13/10/2020 às 21:59 , sob o número WJM32416083803 .
Para conferir o original, acesse o site https://esaj.tjsp.jus.br/pastadigital/pg/abrirConferenciaDocumento.do, informe o processo 1070860-05.2020.8.26.0100 e código 9E138FD.

Código do Ativo	Descrição do Ativo	Valor reposição	Valor mercado	Depreciação	Book	Categoria
490357_MV	CPU - DESKTOP	600,00	240,00	60,0%	RN VAREJO	EQUIPAMENTOS DE INFORMATICA
490359_MV	CPU - DESKTOP	600,00	240,00	60,0%	RN VAREJO	EQUIPAMENTOS DE INFORMATICA
490362_MV	CPU - DESKTOP	600,00	240,00	60,0%	RN VAREJO	EQUIPAMENTOS DE INFORMATICA
490363_MV	CPU - DESKTOP	600,00	240,00	60,0%	RN VAREJO	EQUIPAMENTOS DE INFORMATICA
622738	CPU - DESKTOP	600,00	240,00	60,0%	RN VAREJO	EQUIPAMENTOS DE INFORMATICA
622739	CPU - DESKTOP	600,00	240,00	60,0%	RN VAREJO	EQUIPAMENTOS DE INFORMATICA
622745	CPU - DESKTOP	600,00	240,00	60,0%	RN VAREJO	EQUIPAMENTOS DE INFORMATICA
485559_MV	CPU - DESKTOP	600,00	240,00	60,0%	RN VAREJO	EQUIPAMENTOS DE INFORMATICA
485560_MV	CPU - DESKTOP	600,00	240,00	60,0%	RN VAREJO	EQUIPAMENTOS DE INFORMATICA
485584_MV	CPU - DESKTOP	600,00	240,00	60,0%	RN VAREJO	EQUIPAMENTOS DE INFORMATICA
485585_MV	CPU - DESKTOP	600,00	240,00	60,0%	RN VAREJO	EQUIPAMENTOS DE INFORMATICA
490350_MV	CPU - DESKTOP	600,00	240,00	60,0%	RN VAREJO	EQUIPAMENTOS DE INFORMATICA
490352_MV	CPU - DESKTOP	600,00	240,00	60,0%	RN VAREJO	EQUIPAMENTOS DE INFORMATICA
490353_MV	CPU - DESKTOP	600,00	240,00	60,0%	RN VAREJO	EQUIPAMENTOS DE INFORMATICA
490367_MV	CPU - DESKTOP	600,00	240,00	60,0%	RN VAREJO	EQUIPAMENTOS DE INFORMATICA
622724	CPU - DESKTOP	600,00	240,00	60,0%	RN VAREJO	EQUIPAMENTOS DE INFORMATICA
622725	CPU - DESKTOP	600,00	240,00	60,0%	RN VAREJO	EQUIPAMENTOS DE INFORMATICA
622726	CPU - DESKTOP	600,00	240,00	60,0%	RN VAREJO	EQUIPAMENTOS DE INFORMATICA
622727	CPU - DESKTOP	600,00	240,00	60,0%	RN VAREJO	EQUIPAMENTOS DE INFORMATICA
622728	CPU - DESKTOP	600,00	240,00	60,0%	RN VAREJO	EQUIPAMENTOS DE INFORMATICA
622730	CPU - DESKTOP	600,00	240,00	60,0%	RN VAREJO	EQUIPAMENTOS DE INFORMATICA
622731	CPU - DESKTOP	600,00	240,00	60,0%	RN VAREJO	EQUIPAMENTOS DE INFORMATICA
622732	CPU - DESKTOP	600,00	240,00	60,0%	RN VAREJO	EQUIPAMENTOS DE INFORMATICA
622733	CPU - DESKTOP	600,00	240,00	60,0%	RN VAREJO	EQUIPAMENTOS DE INFORMATICA
622734	CPU - DESKTOP	600,00	240,00	60,0%	RN VAREJO	EQUIPAMENTOS DE INFORMATICA
622709	CPU - DESKTOP	600,00	240,00	60,0%	RN VAREJO	EQUIPAMENTOS DE INFORMATICA
622710	CPU - DESKTOP	600,00	240,00	60,0%	RN VAREJO	EQUIPAMENTOS DE INFORMATICA
622754	CPU - DESKTOP	600,00	240,00	60,0%	RN VAREJO	EQUIPAMENTOS DE INFORMATICA
483536_MV	CPU - DESKTOP	600,00	240,00	60,0%	RN VAREJO	EQUIPAMENTOS DE INFORMATICA
483540_MV	CPU - DESKTOP	600,00	240,00	60,0%	RN VAREJO	EQUIPAMENTOS DE INFORMATICA
483544_MV	CPU - DESKTOP	600,00	240,00	60,0%	RN VAREJO	EQUIPAMENTOS DE INFORMATICA
483545_MV	CPU - DESKTOP	600,00	240,00	60,0%	RN VAREJO	EQUIPAMENTOS DE INFORMATICA
483546_MV	CPU - DESKTOP	600,00	240,00	60,0%	RN VAREJO	EQUIPAMENTOS DE INFORMATICA
483547_MV	CPU - DESKTOP	600,00	240,00	60,0%	RN VAREJO	EQUIPAMENTOS DE INFORMATICA
483549_MV	CPU - DESKTOP	600,00	240,00	60,0%	RN VAREJO	EQUIPAMENTOS DE INFORMATICA
483555_MV	CPU - DESKTOP	600,00	240,00	60,0%	RN VAREJO	EQUIPAMENTOS DE INFORMATICA
483557_MV	CPU - DESKTOP	600,00	240,00	60,0%	RN VAREJO	EQUIPAMENTOS DE INFORMATICA
483558_MV	CPU - DESKTOP	600,00	240,00	60,0%	RN VAREJO	EQUIPAMENTOS DE INFORMATICA
483559_MV	CPU - DESKTOP	600,00	240,00	60,0%	RN VAREJO	EQUIPAMENTOS DE INFORMATICA
483560_MV	CPU - DESKTOP	600,00	240,00	60,0%	RN VAREJO	EQUIPAMENTOS DE INFORMATICA
490309_MV	CPU - DESKTOP	600,00	240,00	60,0%	RN VAREJO	EQUIPAMENTOS DE INFORMATICA
490310_MV	CPU - DESKTOP	600,00	240,00	60,0%	RN VAREJO	EQUIPAMENTOS DE INFORMATICA
490312_MV	CPU - DESKTOP	600,00	240,00	60,0%	RN VAREJO	EQUIPAMENTOS DE INFORMATICA
490313_MV	CPU - DESKTOP	600,00	240,00	60,0%	RN VAREJO	EQUIPAMENTOS DE INFORMATICA
490315_MV	CPU - DESKTOP	600,00	240,00	60,0%	RN VAREJO	EQUIPAMENTOS DE INFORMATICA
490316_MV	CPU - DESKTOP	600,00	240,00	60,0%	RN VAREJO	EQUIPAMENTOS DE INFORMATICA
490319_MV	CPU - DESKTOP	600,00	240,00	60,0%	RN VAREJO	EQUIPAMENTOS DE INFORMATICA
490320_MV	CPU - DESKTOP	600,00	240,00	60,0%	RN VAREJO	EQUIPAMENTOS DE INFORMATICA
490321_MV	CPU - DESKTOP	600,00	240,00	60,0%	RN VAREJO	EQUIPAMENTOS DE INFORMATICA
490322_MV	CPU - DESKTOP	600,00	240,00	60,0%	RN VAREJO	EQUIPAMENTOS DE INFORMATICA
490323_MV	CPU - DESKTOP	600,00	240,00	60,0%	RN VAREJO	EQUIPAMENTOS DE INFORMATICA
490324_MV	CPU - DESKTOP	600,00	240,00	60,0%	RN VAREJO	EQUIPAMENTOS DE INFORMATICA
490326_MV	CPU - DESKTOP	600,00	240,00	60,0%	RN VAREJO	EQUIPAMENTOS DE INFORMATICA
490327_MV	CPU - DESKTOP	600,00	240,00	60,0%	RN VAREJO	EQUIPAMENTOS DE INFORMATICA
490328_MV	CPU - DESKTOP	600,00	240,00	60,0%	RN VAREJO	EQUIPAMENTOS DE INFORMATICA
622740	CPU - DESKTOP	600,00	240,00	60,0%	RN VAREJO	EQUIPAMENTOS DE INFORMATICA
632292	CPU - DESKTOP ACCEPT	600,00	360,00	40,0%	RN VAREJO	EQUIPAMENTOS DE INFORMATICA
632293	CPU - DESKTOP ACCEPT	600,00	360,00	40,0%	RN VAREJO	EQUIPAMENTOS DE INFORMATICA
632294	CPU - DESKTOP ACCEPT	600,00	360,00	40,0%	RN VAREJO	EQUIPAMENTOS DE INFORMATICA
632295	CPU - DESKTOP ACCEPT	600,00	360,00	40,0%	RN VAREJO	EQUIPAMENTOS DE INFORMATICA
632296	CPU - DESKTOP ACCEPT	600,00	360,00	40,0%	RN VAREJO	EQUIPAMENTOS DE INFORMATICA
632297	CPU - DESKTOP ACCEPT	600,00	360,00	40,0%	RN VAREJO	EQUIPAMENTOS DE INFORMATICA

Este documento é cópia do original, assinado digitalmente por PATRICIA FERNANDES DA SILVA e Tribunal de Justica do Estado de Sao Paulo, protocolado em 13/10/2020 às 21:59 , sob o número WJM32416083803 .
Para conferir o original, acesse o site https://esaj.tjsp.jus.br/pastadigital/pg/abrirConferenciaDocumento.do, informe o processo 1070860-05.2020.8.26.0100 e código 9E138FD.

Código do Ativo	Descrição do Ativo	Valor reposição	Valor mercado	Depreciação	Book	Categoria
632298	CPU - DESKTOP ACCEPT	600,00	360,00	40,0%	RN VAREJO	EQUIPAMENTOS DE INFORMATICA
632299	CPU - DESKTOP ACCEPT	600,00	360,00	40,0%	RN VAREJO	EQUIPAMENTOS DE INFORMATICA
632300	CPU - DESKTOP ACCEPT	600,00	360,00	40,0%	RN VAREJO	EQUIPAMENTOS DE INFORMATICA
632301	CPU - DESKTOP ACCEPT	600,00	360,00	40,0%	RN VAREJO	EQUIPAMENTOS DE INFORMATICA
632302	CPU - DESKTOP ACCEPT	600,00	360,00	40,0%	RN VAREJO	EQUIPAMENTOS DE INFORMATICA
632303	CPU - DESKTOP ACCEPT	600,00	360,00	40,0%	RN VAREJO	EQUIPAMENTOS DE INFORMATICA
632304	CPU - DESKTOP ACCEPT	600,00	360,00	40,0%	RN VAREJO	EQUIPAMENTOS DE INFORMATICA
632305	CPU - DESKTOP ACCEPT	600,00	360,00	40,0%	RN VAREJO	EQUIPAMENTOS DE INFORMATICA
632306	CPU - DESKTOP ACCEPT	600,00	360,00	40,0%	RN VAREJO	EQUIPAMENTOS DE INFORMATICA
632277	CPU CORE I3 4 GB RAM	600,00	360,00	40,0%	RN VAREJO	EQUIPAMENTOS DE INFORMATICA
632278	CPU CORE I3 4 GB RAM	600,00	360,00	40,0%	RN VAREJO	EQUIPAMENTOS DE INFORMATICA
632279	CPU CORE I3 4 GB RAM	600,00	360,00	40,0%	RN VAREJO	EQUIPAMENTOS DE INFORMATICA
632280	CPU CORE I3 4 GB RAM	600,00	360,00	40,0%	RN VAREJO	EQUIPAMENTOS DE INFORMATICA
632281	CPU CORE I3 4 GB RAM	600,00	360,00	40,0%	RN VAREJO	EQUIPAMENTOS DE INFORMATICA
632282	CPU CORE I3 4 GB RAM	600,00	360,00	40,0%	RN VAREJO	EQUIPAMENTOS DE INFORMATICA
632283	CPU CORE I3 4 GB RAM	600,00	360,00	40,0%	RN VAREJO	EQUIPAMENTOS DE INFORMATICA
632284	CPU CORE I3 4 GB RAM	600,00	360,00	40,0%	RN VAREJO	EQUIPAMENTOS DE INFORMATICA
632285	CPU CORE I3 4 GB RAM	600,00	360,00	40,0%	RN VAREJO	EQUIPAMENTOS DE INFORMATICA
632286	CPU CORE I3 4 GB RAM	600,00	360,00	40,0%	RN VAREJO	EQUIPAMENTOS DE INFORMATICA
632287	CPU CORE I3 4 GB RAM	600,00	360,00	40,0%	RN VAREJO	EQUIPAMENTOS DE INFORMATICA
632288	CPU CORE I3 4 GB RAM	600,00	360,00	40,0%	RN VAREJO	EQUIPAMENTOS DE INFORMATICA
632289	CPU CORE I3 4 GB RAM	600,00	360,00	40,0%	RN VAREJO	EQUIPAMENTOS DE INFORMATICA
632290	CPU CORE I3 4 GB RAM	600,00	360,00	40,0%	RN VAREJO	EQUIPAMENTOS DE INFORMATICA
632291	CPU CORE I3 4 GB RAM	600,00	360,00	40,0%	RN VAREJO	EQUIPAMENTOS DE INFORMATICA
636025	CPU DESKTOP + ACESSORIOS	600,00	240,00	60,0%	RN VAREJO	EQUIPAMENTOS DE INFORMATICA
636029	CPU DESKTOP + ACESSORIOS	600,00	240,00	60,0%	RN VAREJO	EQUIPAMENTOS DE INFORMATICA
636030	CPU DESKTOP + ACESSORIOS	600,00	240,00	60,0%	RN VAREJO	EQUIPAMENTOS DE INFORMATICA
636031	CPU DESKTOP + ACESSORIOS	600,00	240,00	60,0%	RN VAREJO	EQUIPAMENTOS DE INFORMATICA
636032	CPU DESKTOP + ACESSORIOS	600,00	240,00	60,0%	RN VAREJO	EQUIPAMENTOS DE INFORMATICA
657001	CPU LENOVO	600,00	240,00	60,0%	RN VAREJO	EQUIPAMENTOS DE INFORMATICA
657002	CPU LENOVO	600,00	240,00	60,0%	RN VAREJO	EQUIPAMENTOS DE INFORMATICA
657003	CPU LENOVO	600,00	240,00	60,0%	RN VAREJO	EQUIPAMENTOS DE INFORMATICA
657004	CPU LENOVO	600,00	240,00	60,0%	RN VAREJO	EQUIPAMENTOS DE INFORMATICA
657005	CPU LENOVO	600,00	240,00	60,0%	RN VAREJO	EQUIPAMENTOS DE INFORMATICA
657006	CPU LENOVO	600,00	240,00	60,0%	RN VAREJO	EQUIPAMENTOS DE INFORMATICA
657007	CPU LENOVO	600,00	240,00	60,0%	RN VAREJO	EQUIPAMENTOS DE INFORMATICA
657008	CPU LENOVO	600,00	240,00	60,0%	RN VAREJO	EQUIPAMENTOS DE INFORMATICA
657009	CPU LENOVO	600,00	240,00	60,0%	RN VAREJO	EQUIPAMENTOS DE INFORMATICA
657010	CPU LENOVO	600,00	240,00	60,0%	RN VAREJO	EQUIPAMENTOS DE INFORMATICA
657011	CPU LENOVO	600,00	240,00	60,0%	RN VAREJO	EQUIPAMENTOS DE INFORMATICA
657012	CPU LENOVO	600,00	240,00	60,0%	RN VAREJO	EQUIPAMENTOS DE INFORMATICA
657013	CPU LENOVO	600,00	240,00	60,0%	RN VAREJO	EQUIPAMENTOS DE INFORMATICA
657014	CPU LENOVO	600,00	240,00	60,0%	RN VAREJO	EQUIPAMENTOS DE INFORMATICA
657015	CPU LENOVO	600,00	240,00	60,0%	RN VAREJO	EQUIPAMENTOS DE INFORMATICA
657016	CPU LENOVO	600,00	240,00	60,0%	RN VAREJO	EQUIPAMENTOS DE INFORMATICA
657017	CPU LENOVO	600,00	240,00	60,0%	RN VAREJO	EQUIPAMENTOS DE INFORMATICA
657018	CPU LENOVO	600,00	240,00	60,0%	RN VAREJO	EQUIPAMENTOS DE INFORMATICA
657019	CPU LENOVO	600,00	240,00	60,0%	RN VAREJO	EQUIPAMENTOS DE INFORMATICA
657020	CPU LENOVO	600,00	240,00	60,0%	RN VAREJO	EQUIPAMENTOS DE INFORMATICA
657021	CPU LENOVO	600,00	240,00	60,0%	RN VAREJO	EQUIPAMENTOS DE INFORMATICA
657022	CPU LENOVO	600,00	240,00	60,0%	RN VAREJO	EQUIPAMENTOS DE INFORMATICA
657023	CPU LENOVO	600,00	240,00	60,0%	RN VAREJO	EQUIPAMENTOS DE INFORMATICA
657024	CPU LENOVO	600,00	240,00	60,0%	RN VAREJO	EQUIPAMENTOS DE INFORMATICA
657025	CPU LENOVO	600,00	240,00	60,0%	RN VAREJO	EQUIPAMENTOS DE INFORMATICA
657026	CPU LENOVO	600,00	240,00	60,0%	RN VAREJO	EQUIPAMENTOS DE INFORMATICA
657027	CPU LENOVO	600,00	240,00	60,0%	RN VAREJO	EQUIPAMENTOS DE INFORMATICA
657028	CPU LENOVO	600,00	240,00	60,0%	RN VAREJO	EQUIPAMENTOS DE INFORMATICA
657029	CPU LENOVO	600,00	240,00	60,0%	RN VAREJO	EQUIPAMENTOS DE INFORMATICA
657030	CPU LENOVO	600,00	240,00	60,0%	RN VAREJO	EQUIPAMENTOS DE INFORMATICA
632163	DATA CENTER - UPGRADE	5.000,00	2.000,00	60,0%	RN VAREJO	EQUIPAMENTOS DE INFORMATICA
632180	DATA CENTER - UPGRADE	2.200,00	880,00	60,0%	RN VAREJO	EQUIPAMENTOS DE INFORMATICA
632185	DATA CENTER - UPGRADE	5.000,00	2.000,00	60,0%	RN VAREJO	EQUIPAMENTOS DE INFORMATICA

Este documento é cópia do original, assinado digitalmente por PATRICIA FERNANDES DA SILVA e Tribunal de Justica do Estado de Sao Paulo, protocolado em 13/10/2020 às 21:59 , sob o número WJM32416083803 .
Para conferir o original, acesse o site https://esaj.tjsp.jus.br/pastadigital/pg/abrirConferenciaDocumento.do, informe o processo 1070860-05.2020.8.26.0100 e código 9E138FD.

Código do Ativo	Descrição do Ativo	Valor reposição	Valor mercado	Depreciação	Book	Categoria
152588_MV	DECODIFICADOR PHILIPS DSR3401/78	50,00	20,00	60,0%	RN VAREJO	MAQUINAS E EQUIPAMENTOS
156544_MV	DESCASCADOR DE BATATA C/ BASE MOD DP-10 SIEMSEN	240,00	96,00	60,0%	RN VAREJO	MAQUINAS E EQUIPAMENTOS
341118_MV	DESFIBRILADOR	6.390,00	2.556,00	60,0%	RN VAREJO	MAQUINAS E EQUIPAMENTOS
314754_MV	DETECTOR DE METAIS MNI	650,00	260,00	60,0%	RN VAREJO	MAQUINAS E EQUIPAMENTOS
314755_MV	DETECTOR DE METAIS MNI	650,00	260,00	60,0%	RN VAREJO	MAQUINAS E EQUIPAMENTOS
314753_MV	DETECTOR DE METAIS MNI	650,00	260,00	60,0%	RN VAREJO	MAQUINAS E EQUIPAMENTOS
345597	DETECTOR DE METAL MANUAL	650,00	260,00	60,0%	RN VAREJO	MAQUINAS E EQUIPAMENTOS
345598	DETECTOR DE METAL PORTAL	6.900,00	2.760,00	60,0%	RN VAREJO	MAQUINAS E EQUIPAMENTOS
145801_MV	DETECTOR DE METAL TIPO PORTAL	6.900,00	2.760,00	60,0%	RN VAREJO	MAQUINAS E EQUIPAMENTOS
88934_MV	DETECTOR DE METAL TIPO PORTAL	6.900,00	2.760,00	60,0%	RN VAREJO	MAQUINAS E EQUIPAMENTOS
150061_MV	DETECTOR DIGITAL DE VEICULO	250,00	100,00	60,0%	RN VAREJO	MAQUINAS E EQUIPAMENTOS
150062_MV	DETECTOR DIGITAL DE VEICULO	250,00	100,00	60,0%	RN VAREJO	MAQUINAS E EQUIPAMENTOS
310543_MV	DETECTOR DIGITAL DIGIGARD (AA0657 MARAGOGIPE)	100,00	40,00	60,0%	RN VAREJO	MAQUINAS E EQUIPAMENTOS
625042	DILACERADOR DE PNEUS	50.000,00	32.500,00	35,0%	RN VAREJO	MAQUINAS E EQUIPAMENTOS
ELETRO_358	DISCO DE CORTE 7	11,00	4,40	60,0%	RN VAREJO	MAQUINAS E EQUIPAMENTOS
ELETRO_359	DISCO DE CORTE 7 1/4 X 20 X 24 TON	56,00	36,40	35,0%	RN VAREJO	MAQUINAS E EQUIPAMENTOS
ELETRO_360	DISCO DE DORTE PARA FERRO 4,5	6,32	4,11	35,0%	RN VAREJO	MAQUINAS E EQUIPAMENTOS
ELETRO_365	DISCO DE DORTE PARA FERRO 4,5	6,32	4,11	35,0%	RN VAREJO	MAQUINAS E EQUIPAMENTOS
ELETRO_366	DISJ.800A 42KA MOTOR FIXO BOBIN ABERT E FECH SCHNE	37.500,00	24.375,00	35,0%	RN VAREJO	MAQUINAS E EQUIPAMENTOS
501210_MV	DOCA ELEVATORIA MOVEL	16.900,00	10.985,00	35,0%	RN VAREJO	MAQUINAS E EQUIPAMENTOS
315377	DVR	968,00	580,80	40,0%	RN VAREJO	MAQUINAS E EQUIPAMENTOS
315378	DVR	968,00	580,80	40,0%	RN VAREJO	MAQUINAS E EQUIPAMENTOS
315379	DVR	968,00	580,80	40,0%	RN VAREJO	MAQUINAS E EQUIPAMENTOS
315380	DVR	968,00	580,80	40,0%	RN VAREJO	MAQUINAS E EQUIPAMENTOS
315381	DVR	968,00	580,80	40,0%	RN VAREJO	MAQUINAS E EQUIPAMENTOS
315382	DVR	968,00	580,80	40,0%	RN VAREJO	MAQUINAS E EQUIPAMENTOS
339273	DVR	968,00	580,80	40,0%	RN VAREJO	MAQUINAS E EQUIPAMENTOS
339274	DVR	968,00	580,80	40,0%	RN VAREJO	MAQUINAS E EQUIPAMENTOS
339275	DVR	968,00	580,80	40,0%	RN VAREJO	MAQUINAS E EQUIPAMENTOS
339276	DVR	968,00	580,80	40,0%	RN VAREJO	MAQUINAS E EQUIPAMENTOS
339277	DVR	968,00	580,80	40,0%	RN VAREJO	MAQUINAS E EQUIPAMENTOS
339278	DVR	968,00	580,80	40,0%	RN VAREJO	MAQUINAS E EQUIPAMENTOS
339279	DVR	968,00	580,80	40,0%	RN VAREJO	MAQUINAS E EQUIPAMENTOS
339280	DVR	968,00	580,80	40,0%	RN VAREJO	MAQUINAS E EQUIPAMENTOS
321487	DVR	968,00	580,80	40,0%	RN VAREJO	MAQUINAS E EQUIPAMENTOS
339851	DVR	968,00	580,80	40,0%	RN VAREJO	MAQUINAS E EQUIPAMENTOS
634333	DVR	968,00	580,80	40,0%	RN VAREJO	EQUIPAMENTOS DE INFORMATICA
634334	DVR	968,00	580,80	40,0%	RN VAREJO	EQUIPAMENTOS DE INFORMATICA
634335	DVR	968,00	580,80	40,0%	RN VAREJO	EQUIPAMENTOS DE INFORMATICA
634336	DVR	968,00	580,80	40,0%	RN VAREJO	EQUIPAMENTOS DE INFORMATICA
668359	DVR - SEGURANCA	968,00	580,80	40,0%	RN VAREJO	EQUIPAMENTOS DE INFORMATICA
90405_MV	DVR GRAVADOR DIGITAL IMAGEM	968,00	580,80	40,0%	RN VAREJO	MAQUINAS E EQUIPAMENTOS
90516_MV	DVR GRAVADOR DIGITAL IMAGEM	968,00	580,80	40,0%	RN VAREJO	MAQUINAS E EQUIPAMENTOS
90617_MV	DVR GRAVADOR DIGITAL IMAGEM	968,00	580,80	40,0%	RN VAREJO	MAQUINAS E EQUIPAMENTOS
90618_MV	DVR GRAVADOR DIGITAL IMAGEM	968,00	580,80	40,0%	RN VAREJO	MAQUINAS E EQUIPAMENTOS
91504_MV	DVR GRAVADOR DIGITAL IMAGEM	968,00	580,80	40,0%	RN VAREJO	MAQUINAS E EQUIPAMENTOS
91505_MV	DVR GRAVADOR DIGITAL IMAGEM	968,00	580,80	40,0%	RN VAREJO	MAQUINAS E EQUIPAMENTOS
90406_MV	DVR GRAVADOR DIGITAL IMAGEM	968,00	580,80	40,0%	RN VAREJO	MAQUINAS E EQUIPAMENTOS
90407_MV	DVR GRAVADOR DIGITAL IMAGEM	968,00	580,80	40,0%	RN VAREJO	MAQUINAS E EQUIPAMENTOS
90408_MV	DVR GRAVADOR DIGITAL IMAGEM	968,00	580,80	40,0%	RN VAREJO	MAQUINAS E EQUIPAMENTOS
90409_MV	DVR GRAVADOR DIGITAL IMAGEM	968,00	580,80	40,0%	RN VAREJO	MAQUINAS E EQUIPAMENTOS
90410_MV	DVR GRAVADOR DIGITAL IMAGEM	968,00	580,80	40,0%	RN VAREJO	MAQUINAS E EQUIPAMENTOS
90411_MV	DVR GRAVADOR DIGITAL IMAGEM	968,00	580,80	40,0%	RN VAREJO	MAQUINAS E EQUIPAMENTOS
90412_MV	DVR GRAVADOR DIGITAL IMAGEM	968,00	580,80	40,0%	RN VAREJO	MAQUINAS E EQUIPAMENTOS
90414_MV	DVR GRAVADOR DIGITAL IMAGEM	968,00	580,80	40,0%	RN VAREJO	MAQUINAS E EQUIPAMENTOS
90415_MV	DVR GRAVADOR DIGITAL IMAGEM	968,00	580,80	40,0%	RN VAREJO	MAQUINAS E EQUIPAMENTOS
90416_MV	DVR GRAVADOR DIGITAL IMAGEM	968,00	580,80	40,0%	RN VAREJO	MAQUINAS E EQUIPAMENTOS
90417_MV	DVR GRAVADOR DIGITAL IMAGEM	968,00	580,80	40,0%	RN VAREJO	MAQUINAS E EQUIPAMENTOS
90418_MV	DVR GRAVADOR DIGITAL IMAGEM	968,00	580,80	40,0%	RN VAREJO	MAQUINAS E EQUIPAMENTOS
90419_MV	DVR GRAVADOR DIGITAL IMAGEM	968,00	580,80	40,0%	RN VAREJO	MAQUINAS E EQUIPAMENTOS
90509_MV	DVR GRAVADOR DIGITAL IMAGEM	968,00	580,80	40,0%	RN VAREJO	MAQUINAS E EQUIPAMENTOS
90510_MV	DVR GRAVADOR DIGITAL IMAGEM	968,00	580,80	40,0%	RN VAREJO	MAQUINAS E EQUIPAMENTOS

Este documento é cópia do original, assinado digitalmente por PATRICIA FERNANDES DA SILVA e Tribunal de Justica do Estado de Sao Paulo, protocolado em 13/10/2020 às 21:59 , sob o número WJM32416083803 .
Para conferir o original, acesse o site https://esaj.tjsp.jus.br/pastadigital/pg/abrirConferenciaDocumento.do, informe o processo 1070860-05.2020.8.26.0100 e código 9E138FD.

Código do Ativo	Descrição do Ativo	Valor reposição	Valor mercado	Depreciação	Book	Categoria
90511_MV	DVR GRAVADOR DIGITAL IMAGEM	968,00	580,80	40,0%	RN VAREJO	MAQUINAS E EQUIPAMENTOS
90512_MV	DVR GRAVADOR DIGITAL IMAGEM	968,00	580,80	40,0%	RN VAREJO	MAQUINAS E EQUIPAMENTOS
90513_MV	DVR GRAVADOR DIGITAL IMAGEM	968,00	580,80	40,0%	RN VAREJO	MAQUINAS E EQUIPAMENTOS
90514_MV	DVR GRAVADOR DIGITAL IMAGEM	968,00	580,80	40,0%	RN VAREJO	MAQUINAS E EQUIPAMENTOS
90515_MV	DVR GRAVADOR DIGITAL IMAGEM	968,00	580,80	40,0%	RN VAREJO	MAQUINAS E EQUIPAMENTOS
90517_MV	DVR GRAVADOR DIGITAL IMAGEM	968,00	580,80	40,0%	RN VAREJO	MAQUINAS E EQUIPAMENTOS
90518_MV	DVR GRAVADOR DIGITAL IMAGEM	968,00	580,80	40,0%	RN VAREJO	MAQUINAS E EQUIPAMENTOS
90519_MV	DVR GRAVADOR DIGITAL IMAGEM	968,00	580,80	40,0%	RN VAREJO	MAQUINAS E EQUIPAMENTOS
90520_MV	DVR GRAVADOR DIGITAL IMAGEM	968,00	580,80	40,0%	RN VAREJO	MAQUINAS E EQUIPAMENTOS
90521_MV	DVR GRAVADOR DIGITAL IMAGEM	968,00	580,80	40,0%	RN VAREJO	MAQUINAS E EQUIPAMENTOS
90522_MV	DVR GRAVADOR DIGITAL IMAGEM	968,00	580,80	40,0%	RN VAREJO	MAQUINAS E EQUIPAMENTOS
90613_MV	DVR GRAVADOR DIGITAL IMAGEM	968,00	580,80	40,0%	RN VAREJO	MAQUINAS E EQUIPAMENTOS
90614_MV	DVR GRAVADOR DIGITAL IMAGEM	968,00	580,80	40,0%	RN VAREJO	MAQUINAS E EQUIPAMENTOS
90615_MV	DVR GRAVADOR DIGITAL IMAGEM	968,00	580,80	40,0%	RN VAREJO	MAQUINAS E EQUIPAMENTOS
90616_MV	DVR GRAVADOR DIGITAL IMAGEM	968,00	580,80	40,0%	RN VAREJO	MAQUINAS E EQUIPAMENTOS
90619_MV	DVR GRAVADOR DIGITAL IMAGEM	968,00	580,80	40,0%	RN VAREJO	MAQUINAS E EQUIPAMENTOS
90620_MV	DVR GRAVADOR DIGITAL IMAGEM	968,00	580,80	40,0%	RN VAREJO	MAQUINAS E EQUIPAMENTOS
90706_MV	DVR GRAVADOR DIGITAL IMAGEM	968,00	580,80	40,0%	RN VAREJO	MAQUINAS E EQUIPAMENTOS
90707_MV	DVR GRAVADOR DIGITAL IMAGEM	968,00	580,80	40,0%	RN VAREJO	MAQUINAS E EQUIPAMENTOS
90708_MV	DVR GRAVADOR DIGITAL IMAGEM	968,00	580,80	40,0%	RN VAREJO	MAQUINAS E EQUIPAMENTOS
90709_MV	DVR GRAVADOR DIGITAL IMAGEM	968,00	580,80	40,0%	RN VAREJO	MAQUINAS E EQUIPAMENTOS
90710_MV	DVR GRAVADOR DIGITAL IMAGEM	968,00	580,80	40,0%	RN VAREJO	MAQUINAS E EQUIPAMENTOS
90711_MV	DVR GRAVADOR DIGITAL IMAGEM	968,00	580,80	40,0%	RN VAREJO	MAQUINAS E EQUIPAMENTOS
90712_MV	DVR GRAVADOR DIGITAL IMAGEM	968,00	580,80	40,0%	RN VAREJO	MAQUINAS E EQUIPAMENTOS
90714_MV	DVR GRAVADOR DIGITAL IMAGEM	968,00	580,80	40,0%	RN VAREJO	MAQUINAS E EQUIPAMENTOS
90715_MV	DVR GRAVADOR DIGITAL IMAGEM	968,00	580,80	40,0%	RN VAREJO	MAQUINAS E EQUIPAMENTOS
90717_MV	DVR GRAVADOR DIGITAL IMAGEM	968,00	580,80	40,0%	RN VAREJO	MAQUINAS E EQUIPAMENTOS
90718_MV	DVR GRAVADOR DIGITAL IMAGEM	968,00	580,80	40,0%	RN VAREJO	MAQUINAS E EQUIPAMENTOS
90719_MV	DVR GRAVADOR DIGITAL IMAGEM	968,00	580,80	40,0%	RN VAREJO	MAQUINAS E EQUIPAMENTOS
90720_MV	DVR GRAVADOR DIGITAL IMAGEM	968,00	580,80	40,0%	RN VAREJO	MAQUINAS E EQUIPAMENTOS
91464_MV	DVR GRAVADOR DIGITAL IMAGEM	968,00	580,80	40,0%	RN VAREJO	MAQUINAS E EQUIPAMENTOS
91501_MV	DVR GRAVADOR DIGITAL IMAGEM	968,00	580,80	40,0%	RN VAREJO	MAQUINAS E EQUIPAMENTOS
91502_MV	DVR GRAVADOR DIGITAL IMAGEM	968,00	580,80	40,0%	RN VAREJO	MAQUINAS E EQUIPAMENTOS
91503_MV	DVR GRAVADOR DIGITAL IMAGEM	968,00	580,80	40,0%	RN VAREJO	MAQUINAS E EQUIPAMENTOS
91506_MV	DVR GRAVADOR DIGITAL IMAGEM	968,00	580,80	40,0%	RN VAREJO	MAQUINAS E EQUIPAMENTOS
90716_MV	DVR GRAVADOR DIGITAL IMAGEM	968,00	580,80	40,0%	RN VAREJO	MAQUINAS E EQUIPAMENTOS
90713_MV	DVR GRAVADOR DIGITAL IMAGEM	968,00	580,80	40,0%	RN VAREJO	MAQUINAS E EQUIPAMENTOS
90413_MV	DVR GRAVADOR DIGITAL IMAGEM	968,00	580,80	40,0%	RN VAREJO	MAQUINAS E EQUIPAMENTOS
343641_MV	DVR STAND ALONE - (SEGURANCA)	968,00	580,80	40,0%	RN VAREJO	MAQUINAS E EQUIPAMENTOS
342437_MV	DVR STAND ALONE - (SEGURANCA)	968,00	580,80	40,0%	RN VAREJO	MAQUINAS E EQUIPAMENTOS
342438_MV	DVR STAND ALONE - (SEGURANCA)	968,00	580,80	40,0%	RN VAREJO	MAQUINAS E EQUIPAMENTOS
327367_MV	DVR STAND ALONE (SEGURANCA)	968,00	580,80	40,0%	RN VAREJO	MAQUINAS E EQUIPAMENTOS
323058_MV	DVR STAND ALONE (SEGURANCA)	968,00	580,80	40,0%	RN VAREJO	MAQUINAS E EQUIPAMENTOS
323059_MV	DVR STAND ALONE (SEGURANCA)	968,00	580,80	40,0%	RN VAREJO	MAQUINAS E EQUIPAMENTOS
323060_MV	DVR STAND ALONE (SEGURANCA)	968,00	580,80	40,0%	RN VAREJO	MAQUINAS E EQUIPAMENTOS
323061_MV	DVR STAND ALONE (SEGURANCA)	968,00	580,80	40,0%	RN VAREJO	MAQUINAS E EQUIPAMENTOS
323062_MV	DVR STAND ALONE (SEGURANCA)	968,00	580,80	40,0%	RN VAREJO	MAQUINAS E EQUIPAMENTOS
323063_MV	DVR STAND ALONE (SEGURANCA)	968,00	580,80	40,0%	RN VAREJO	MAQUINAS E EQUIPAMENTOS
323064_MV	DVR STAND ALONE (SEGURANCA)	968,00	580,80	40,0%	RN VAREJO	MAQUINAS E EQUIPAMENTOS
323091_MV	DVR STAND ALONE (SEGURANCA)	968,00	580,80	40,0%	RN VAREJO	MAQUINAS E EQUIPAMENTOS
327330_MV	DVR STAND ALONE (SEGURANCA)	968,00	580,80	40,0%	RN VAREJO	MAQUINAS E EQUIPAMENTOS
337714_MV	DVR STAND ALONE (SEGURANCA)	968,00	580,80	40,0%	RN VAREJO	MAQUINAS E EQUIPAMENTOS
323067_MV	DVR STAND ALONE (SEGURANCA)	968,00	580,80	40,0%	RN VAREJO	MAQUINAS E EQUIPAMENTOS
326492_MV	DVR STAND ALONE (SEGURANCA)	968,00	580,80	40,0%	RN VAREJO	MAQUINAS E EQUIPAMENTOS
327133_MV	DVR STAND ALONE (SEGURANCA)	968,00	580,80	40,0%	RN VAREJO	MAQUINAS E EQUIPAMENTOS
327332_MV	DVR STAND ALONE (SEGURANCA)	968,00	580,80	40,0%	RN VAREJO	MAQUINAS E EQUIPAMENTOS
327365_MV	DVR STAND ALONE (SEGURANCA)	968,00	580,80	40,0%	RN VAREJO	MAQUINAS E EQUIPAMENTOS
ELETRO_289	ELETROIMA DE 120KGF SUPORTE SZP P/ATRAQUE DE 120 KGF	650,00	390,00	40,0%	RN VAREJO	MAQUINAS E EQUIPAMENTOS
ELETRO_291	ELETROIMA DE 120KGF SUPORTE SZP P/ATRAQUE DE 120 KGF	650,00	390,00	40,0%	RN VAREJO	MAQUINAS E EQUIPAMENTOS
ELETRO_294	ELETROIMA DE 120KGF SUPORTE SZP P/ATRAQUE DE 120 KGF	650,00	390,00	40,0%	RN VAREJO	MAQUINAS E EQUIPAMENTOS
ELETRO_296	ELETROIMA DE 120KGF SUPORTE SZP P/ATRAQUE DE 120 KGF	650,00	390,00	40,0%	RN VAREJO	MAQUINAS E EQUIPAMENTOS
ELETRO_298	ELETROIMA DE 120KGF SUPORTE SZP P/ATRAQUE DE 120 KGF	650,00	390,00	40,0%	RN VAREJO	MAQUINAS E EQUIPAMENTOS

Este documento é cópia do original, assinado digitalmente por PATRICIA FERNANDES DA SILVA e Tribunal de Justica do Estado de Sao Paulo, protocolado em 13/10/2020 às 21:59 , sob o número WJM32416083803 .
Para conferir o original, acesse o site https://esaj.tjsp.jus.br/pastadigital/pg/abrirConferenciaDocumento.do, informe o processo 1070860-05.2020.8.26.0100 e código 9E138FD.

Código do Ativo	Descrição do Ativo	Valor reposição	Valor mercado	Depreciação	Book	Categoria
156519_MV	EMBALADORA MANUAL	966,00	579,60	40,0%	RN VAREJO	MAQUINAS E EQUIPAMENTOS
314414	EMPILHADEIRA	92.000,00	55.200,00	40,0%	RN VAREJO	MAQUINAS E EQUIPAMENTOS
657475	EMPILHADEIRA	45.000,00	27.000,00	40,0%	RN VAREJO	MAQUINAS E EQUIPAMENTOS
314411	EMPILHADEIRA	92.000,00	55.200,00	40,0%	RN VAREJO	MAQUINAS E EQUIPAMENTOS
657476	EMPILHADEIRA	45.000,00	27.000,00	40,0%	RN VAREJO	MAQUINAS E EQUIPAMENTOS
657477	EMPILHADEIRA	45.000,00	27.000,00	40,0%	RN VAREJO	MAQUINAS E EQUIPAMENTOS
316716	EMPILHADEIRA ELETRICA	140.000,00	84.000,00	40,0%	RN VAREJO	MAQUINAS E EQUIPAMENTOS
316719	EMPILHADEIRA ELETRICA	140.000,00	84.000,00	40,0%	RN VAREJO	MAQUINAS E EQUIPAMENTOS
108364_MV	EMPILHADEIRA ELETRICA	100.000,00	60.000,00	40,0%	RN VAREJO	MAQUINAS E EQUIPAMENTOS
316718	EMPILHADEIRA ELETRICA	140.000,00	84.000,00	40,0%	RN VAREJO	MAQUINAS E EQUIPAMENTOS
471720_MV	EMPILHADEIRA ELETRICA	140.000,00	84.000,00	40,0%	RN VAREJO	MAQUINAS E EQUIPAMENTOS
471721_MV	EMPILHADEIRA ELETRICA	140.000,00	84.000,00	40,0%	RN VAREJO	MAQUINAS E EQUIPAMENTOS
473148_MV	EMPILHADEIRA ELETRICA	140.000,00	84.000,00	40,0%	RN VAREJO	MAQUINAS E EQUIPAMENTOS
473149_MV	EMPILHADEIRA ELETRICA	140.000,00	84.000,00	40,0%	RN VAREJO	MAQUINAS E EQUIPAMENTOS
473150_MV	EMPILHADEIRA ELETRICA	140.000,00	84.000,00	40,0%	RN VAREJO	MAQUINAS E EQUIPAMENTOS
473151_MV	EMPILHADEIRA ELETRICA	140.000,00	84.000,00	40,0%	RN VAREJO	MAQUINAS E EQUIPAMENTOS
473152_MV	EMPILHADEIRA ELETRICA	140.000,00	84.000,00	40,0%	RN VAREJO	MAQUINAS E EQUIPAMENTOS
473153_MV	EMPILHADEIRA ELETRICA	140.000,00	84.000,00	40,0%	RN VAREJO	MAQUINAS E EQUIPAMENTOS
473154_MV	EMPILHADEIRA ELETRICA	140.000,00	84.000,00	40,0%	RN VAREJO	MAQUINAS E EQUIPAMENTOS
473155_MV	EMPILHADEIRA ELETRICA	140.000,00	84.000,00	40,0%	RN VAREJO	MAQUINAS E EQUIPAMENTOS
473159_MV	EMPILHADEIRA ELETRICA	140.000,00	84.000,00	40,0%	RN VAREJO	MAQUINAS E EQUIPAMENTOS
473160_MV	EMPILHADEIRA ELETRICA	140.000,00	84.000,00	40,0%	RN VAREJO	MAQUINAS E EQUIPAMENTOS
473161_MV	EMPILHADEIRA ELETRICA	140.000,00	84.000,00	40,0%	RN VAREJO	MAQUINAS E EQUIPAMENTOS
473163_MV	EMPILHADEIRA ELETRICA	140.000,00	84.000,00	40,0%	RN VAREJO	MAQUINAS E EQUIPAMENTOS
473165_MV	EMPILHADEIRA ELETRICA	140.000,00	84.000,00	40,0%	RN VAREJO	MAQUINAS E EQUIPAMENTOS
473166_MV	EMPILHADEIRA ELETRICA	140.000,00	84.000,00	40,0%	RN VAREJO	MAQUINAS E EQUIPAMENTOS
473168_MV	EMPILHADEIRA ELETRICA	140.000,00	84.000,00	40,0%	RN VAREJO	MAQUINAS E EQUIPAMENTOS
473169_MV	EMPILHADEIRA ELETRICA	140.000,00	84.000,00	40,0%	RN VAREJO	MAQUINAS E EQUIPAMENTOS
473171_MV	EMPILHADEIRA ELETRICA	140.000,00	84.000,00	40,0%	RN VAREJO	MAQUINAS E EQUIPAMENTOS
98101RED	EMPILHADEIRA ELETRICA	85.000,00	51.000,00	40,0%	RN VAREJO	MAQUINAS E EQUIPAMENTOS
98121RED	EMPILHADEIRA ELETRICA	85.000,00	51.000,00	40,0%	RN VAREJO	MAQUINAS E EQUIPAMENTOS
98122RED	EMPILHADEIRA ELETRICA	85.000,00	51.000,00	40,0%	RN VAREJO	MAQUINAS E EQUIPAMENTOS
98123RED	EMPILHADEIRA ELETRICA	85.000,00	51.000,00	40,0%	RN VAREJO	MAQUINAS E EQUIPAMENTOS
98161RED	EMPILHADEIRA ELETRICA	85.000,00	51.000,00	40,0%	RN VAREJO	MAQUINAS E EQUIPAMENTOS
98162RED	EMPILHADEIRA ELETRICA	85.000,00	51.000,00	40,0%	RN VAREJO	MAQUINAS E EQUIPAMENTOS
98163RED	EMPILHADEIRA ELETRICA	85.000,00	51.000,00	40,0%	RN VAREJO	MAQUINAS E EQUIPAMENTOS
471715_MV	EMPILHADEIRA ELETRICA	140.000,00	84.000,00	40,0%	RN VAREJO	MAQUINAS E EQUIPAMENTOS
471716_MV	EMPILHADEIRA ELETRICA	140.000,00	84.000,00	40,0%	RN VAREJO	MAQUINAS E EQUIPAMENTOS
471717_MV	EMPILHADEIRA ELETRICA	140.000,00	84.000,00	40,0%	RN VAREJO	MAQUINAS E EQUIPAMENTOS
471719_MV	EMPILHADEIRA ELETRICA	140.000,00	84.000,00	40,0%	RN VAREJO	MAQUINAS E EQUIPAMENTOS
471722_MV	EMPILHADEIRA ELETRICA	140.000,00	84.000,00	40,0%	RN VAREJO	MAQUINAS E EQUIPAMENTOS
108362_MV	EMPILHADEIRA MANUAL	100.000,00	60.000,00	40,0%	RN VAREJO	MAQUINAS E EQUIPAMENTOS
108363_MV	EMPILHADEIRA MANUAL	100.000,00	35.000,00	65,0%	RN VAREJO	MAQUINAS E EQUIPAMENTOS
109101_MV	EMPILHADEIRA MANUAL	100.000,00	35.000,00	65,0%	RN VAREJO	MAQUINAS E EQUIPAMENTOS
ELETRO_343	EMPILHADEIRA RETRATIL MOD.R17 BR	85.000,00	29.750,00	65,0%	RN VAREJO	MAQUINAS E EQUIPAMENTOS
ELETRO_346	EMPILHADEIRA RETRATIL MOD.R17 BR	85.000,00	29.750,00	65,0%	RN VAREJO	MAQUINAS E EQUIPAMENTOS
119923_MV	ENCERADEIRA IND.	2.100,00	735,00	65,0%	RN VAREJO	MAQUINAS E EQUIPAMENTOS
123801RED	EQUIP.DE SEGURANÇA PATRIMONIAL	6.852,50	970,85	85,8%	RN VAREJO	MAQUINAS E EQUIPAMENTOS
144745_MV	EQUIPAMENTO DE REFRIGERAÇÃO	28.200,00	3.525,00	87,5%	RN VAREJO	MAQUINAS E EQUIPAMENTOS
152841_MV	EQUIPAMENTO DE SEGURANÇA	656,19	87,52	86,7%	RN VAREJO	MAQUINAS E EQUIPAMENTOS
134983_MV	EQUIPAMENTO DE SOM	15.943,09	1.860,07	88,3%	RN VAREJO	MAQUINAS E EQUIPAMENTOS
317945_MV	EQUIPAMENTO DE SOM - MICRO SYSTEM	185,00	64,75	65,0%	RN VAREJO	MAQUINAS E EQUIPAMENTOS
317961_MV	EQUIPAMENTO DE SOM - MICRO SYSTEM	185,00	64,75	65,0%	RN VAREJO	MAQUINAS E EQUIPAMENTOS
317965_MV	EQUIPAMENTO DE SOM - MICRO SYSTEM	185,00	64,75	65,0%	RN VAREJO	MAQUINAS E EQUIPAMENTOS
318013_MV	EQUIPAMENTO DE SOM - MICRO SYSTEM	185,00	64,75	65,0%	RN VAREJO	MAQUINAS E EQUIPAMENTOS
618123	EQUIPAMENTOS DE INFORMATICA (FRETE)	236,22	51,16	78,3%	RN VAREJO	EQUIPAMENTOS DE INFORMATICA
618132	EQUIPAMENTOS DE INFORMATICA (FRETE)	527,40	114,27	78,3%	RN VAREJO	EQUIPAMENTOS DE INFORMATICA
618230	EQUIPAMENTOS DE INFORMATICA (FRETE)	216,63	46,96	78,3%	RN VAREJO	EQUIPAMENTOS DE INFORMATICA
618233	EQUIPAMENTOS DE INFORMATICA (FRETE)	1.068,94	231,58	78,3%	RN VAREJO	EQUIPAMENTOS DE INFORMATICA
618234	EQUIPAMENTOS DE INFORMATICA (FRETE)	999,77	216,66	78,3%	RN VAREJO	EQUIPAMENTOS DE INFORMATICA
484197_MV	EQUIPAMENTOS DE INFORMATICA (FRETE)	158,42	2,66	98,3%	RN VAREJO	EQUIPAMENTOS DE INFORMATICA
484199_MV	EQUIPAMENTOS DE INFORMATICA (FRETE)	115,98	2,01	98,3%	RN VAREJO	EQUIPAMENTOS DE INFORMATICA

Este documento é cópia do original, assinado digitalmente por PATRICIA FERNANDES DA SILVA e Tribunal de Justica do Estado de Sao Paulo, protocolado em 13/10/2020 às 21:59 , sob o número WJM32416083803 .
Para conferir o original, acesse o site https://esaj.tjsp.jus.br/pastadigital/pg/abrirConferenciaDocumento.do, informe o processo 1070860-05.2020.8.26.0100 e código 9E138FD.

Código do Ativo	Descrição do Ativo	Valor reposição	Valor mercado	Depreciação	Book	Categoria
484202_MV	EQUIPAMENTOS DE INFORMATICA (FRETE)	115,98	2,01	98,3%	RN VAREJO	EQUIPAMENTOS DE INFORMATICA
484198_MV	EQUIPAMENTOS DE INFORMATICA (FRETE)	140,47	2,38	98,3%	RN VAREJO	EQUIPAMENTOS DE INFORMATICA
484200_MV	EQUIPAMENTOS DE INFORMATICA (FRETE)	140,47	2,38	98,3%	RN VAREJO	EQUIPAMENTOS DE INFORMATICA
484075_MV	EQUIPAMENTOS DE INFORMATICA (FRETE)	115,98	2,01	98,3%	RN VAREJO	EQUIPAMENTOS DE INFORMATICA
484201_MV	EQUIPAMENTOS DE INFORMATICA (FRETE)	115,98	2,01	98,3%	RN VAREJO	EQUIPAMENTOS DE INFORMATICA
484204_MV	EQUIPAMENTOS DE INFORMATICA (FRETE)	115,98	2,01	98,3%	RN VAREJO	EQUIPAMENTOS DE INFORMATICA
484196_MV	EQUIPAMENTOS DE INFORMATICA (FRETE)	115,98	2,01	98,3%	RN VAREJO	EQUIPAMENTOS DE INFORMATICA
ELETRO_331	EQUIPAMENTOS DIVERSOS	62.309,89	8.307,95	86,7%	RN VAREJO	MAQUINAS E EQUIPAMENTOS
ELETRO_332	EQUIPAMENTOS DIVERSOS	62.309,89	8.307,95	86,7%	RN VAREJO	MAQUINAS E EQUIPAMENTOS
189471	ESCADA GUARITA AA0598	375,00	99,97	73,3%	RN VAREJO	MAQUINAS E EQUIPAMENTOS
84096_MV	ESFERA ACUSTICA/ PEDESTAL P/ MICROFONE	570,00	199,50	65,0%	RN VAREJO	MAQUINAS E EQUIPAMENTOS
191430_MV	ESGUICHO JATO REGULÁVEL DE 2.1/2" AA0592	1.770,00	1.593,00	10,0%	RN VAREJO	MAQUINAS E EQUIPAMENTOS
483166_MV	ESTABILIZADOR	86,00	30,10	65,0%	RN VAREJO	EQUIPAMENTOS DE INFORMATICA
483167_MV	ESTABILIZADOR	86,00	30,10	65,0%	RN VAREJO	EQUIPAMENTOS DE INFORMATICA
483168_MV	ESTABILIZADOR	86,00	30,10	65,0%	RN VAREJO	EQUIPAMENTOS DE INFORMATICA
483169_MV	ESTABILIZADOR	86,00	30,10	65,0%	RN VAREJO	EQUIPAMENTOS DE INFORMATICA
483170_MV	ESTABILIZADOR	86,00	30,10	65,0%	RN VAREJO	EQUIPAMENTOS DE INFORMATICA
483171_MV	ESTABILIZADOR	86,00	30,10	65,0%	RN VAREJO	EQUIPAMENTOS DE INFORMATICA
483172_MV	ESTABILIZADOR	86,00	30,10	65,0%	RN VAREJO	EQUIPAMENTOS DE INFORMATICA
483173_MV	ESTABILIZADOR	86,00	30,10	65,0%	RN VAREJO	EQUIPAMENTOS DE INFORMATICA
483174_MV	ESTABILIZADOR	86,00	30,10	65,0%	RN VAREJO	EQUIPAMENTOS DE INFORMATICA
483175_MV	ESTABILIZADOR	86,00	30,10	65,0%	RN VAREJO	EQUIPAMENTOS DE INFORMATICA
483176_MV	ESTABILIZADOR	86,00	30,10	65,0%	RN VAREJO	EQUIPAMENTOS DE INFORMATICA
483177_MV	ESTABILIZADOR	86,00	30,10	65,0%	RN VAREJO	EQUIPAMENTOS DE INFORMATICA
483178_MV	ESTABILIZADOR	86,00	30,10	65,0%	RN VAREJO	EQUIPAMENTOS DE INFORMATICA
483179_MV	ESTABILIZADOR	86,00	30,10	65,0%	RN VAREJO	EQUIPAMENTOS DE INFORMATICA
483181_MV	ESTABILIZADOR	86,00	30,10	65,0%	RN VAREJO	EQUIPAMENTOS DE INFORMATICA
483182_MV	ESTABILIZADOR	86,00	30,10	65,0%	RN VAREJO	EQUIPAMENTOS DE INFORMATICA
483183_MV	ESTABILIZADOR	86,00	30,10	65,0%	RN VAREJO	EQUIPAMENTOS DE INFORMATICA
483184_MV	ESTABILIZADOR	86,00	30,10	65,0%	RN VAREJO	EQUIPAMENTOS DE INFORMATICA
483185_MV	ESTABILIZADOR	86,00	30,10	65,0%	RN VAREJO	EQUIPAMENTOS DE INFORMATICA
483186_MV	ESTABILIZADOR	86,00	30,10	65,0%	RN VAREJO	EQUIPAMENTOS DE INFORMATICA
633177	ESTABILIZADOR	86,00	30,10	65,0%	RN VAREJO	EQUIPAMENTOS DE INFORMATICA
633178	ESTABILIZADOR	86,00	30,10	65,0%	RN VAREJO	EQUIPAMENTOS DE INFORMATICA
633179	ESTABILIZADOR	86,00	30,10	65,0%	RN VAREJO	EQUIPAMENTOS DE INFORMATICA
633180	ESTABILIZADOR	86,00	30,10	65,0%	RN VAREJO	EQUIPAMENTOS DE INFORMATICA
633181	ESTABILIZADOR	86,00	30,10	65,0%	RN VAREJO	EQUIPAMENTOS DE INFORMATICA
633182	ESTABILIZADOR	86,00	30,10	65,0%	RN VAREJO	EQUIPAMENTOS DE INFORMATICA
633183	ESTABILIZADOR	86,00	30,10	65,0%	RN VAREJO	EQUIPAMENTOS DE INFORMATICA
633184	ESTABILIZADOR	86,00	30,10	65,0%	RN VAREJO	EQUIPAMENTOS DE INFORMATICA
633185	ESTABILIZADOR	86,00	30,10	65,0%	RN VAREJO	EQUIPAMENTOS DE INFORMATICA
633186	ESTABILIZADOR	86,00	30,10	65,0%	RN VAREJO	EQUIPAMENTOS DE INFORMATICA
633187	ESTABILIZADOR	86,00	30,10	65,0%	RN VAREJO	EQUIPAMENTOS DE INFORMATICA
633188	ESTABILIZADOR	86,00	30,10	65,0%	RN VAREJO	EQUIPAMENTOS DE INFORMATICA
633189	ESTABILIZADOR	86,00	30,10	65,0%	RN VAREJO	EQUIPAMENTOS DE INFORMATICA
633190	ESTABILIZADOR	86,00	30,10	65,0%	RN VAREJO	EQUIPAMENTOS DE INFORMATICA
633191	ESTABILIZADOR	86,00	30,10	65,0%	RN VAREJO	EQUIPAMENTOS DE INFORMATICA
633192	ESTABILIZADOR	86,00	30,10	65,0%	RN VAREJO	EQUIPAMENTOS DE INFORMATICA
633193	ESTABILIZADOR	86,00	30,10	65,0%	RN VAREJO	EQUIPAMENTOS DE INFORMATICA
633194	ESTABILIZADOR	86,00	30,10	65,0%	RN VAREJO	EQUIPAMENTOS DE INFORMATICA
633195	ESTABILIZADOR	86,00	30,10	65,0%	RN VAREJO	EQUIPAMENTOS DE INFORMATICA
633196	ESTABILIZADOR	86,00	30,10	65,0%	RN VAREJO	EQUIPAMENTOS DE INFORMATICA
633197	ESTABILIZADOR	86,00	30,10	65,0%	RN VAREJO	EQUIPAMENTOS DE INFORMATICA
633198	ESTABILIZADOR	86,00	30,10	65,0%	RN VAREJO	EQUIPAMENTOS DE INFORMATICA
633199	ESTABILIZADOR	86,00	30,10	65,0%	RN VAREJO	EQUIPAMENTOS DE INFORMATICA
633200	ESTABILIZADOR	86,00	30,10	65,0%	RN VAREJO	EQUIPAMENTOS DE INFORMATICA
633201	ESTABILIZADOR	86,00	30,10	65,0%	RN VAREJO	EQUIPAMENTOS DE INFORMATICA
633202	ESTABILIZADOR	86,00	30,10	65,0%	RN VAREJO	EQUIPAMENTOS DE INFORMATICA
633203	ESTABILIZADOR	86,00	30,10	65,0%	RN VAREJO	EQUIPAMENTOS DE INFORMATICA
633204	ESTABILIZADOR	86,00	30,10	65,0%	RN VAREJO	EQUIPAMENTOS DE INFORMATICA
633205	ESTABILIZADOR	86,00	30,10	65,0%	RN VAREJO	EQUIPAMENTOS DE INFORMATICA
633206	ESTABILIZADOR	86,00	30,10	65,0%	RN VAREJO	EQUIPAMENTOS DE INFORMATICA

Este documento é cópia do original, assinado digitalmente por PATRICIA FERNANDES DA SILVA e Tribunal de Justica do Estado de Sao Paulo, protocolado em 13/10/2020 às 21:59 , sob o número WJM32416083803 .
Para conferir o original, acesse o site https://esaj.tjsp.jus.br/pastadigital/pg/abrirConferenciaDocumento.do, informe o processo 1070860-05.2020.8.26.0100 e código 9E138FD.

Código do Ativo	Descrição do Ativo	Valor reposição	Valor mercado	Depreciação	Book	Categoria
633207	ESTABILIZADOR	86,00	30,10	65,0%	RN VAREJO	EQUIPAMENTOS DE INFORMATICA
633208	ESTABILIZADOR	86,00	30,10	65,0%	RN VAREJO	EQUIPAMENTOS DE INFORMATICA
633209	ESTABILIZADOR	86,00	30,10	65,0%	RN VAREJO	EQUIPAMENTOS DE INFORMATICA
633210	ESTABILIZADOR	86,00	30,10	65,0%	RN VAREJO	EQUIPAMENTOS DE INFORMATICA
633211	ESTABILIZADOR	86,00	30,10	65,0%	RN VAREJO	EQUIPAMENTOS DE INFORMATICA
633212	ESTABILIZADOR	86,00	30,10	65,0%	RN VAREJO	EQUIPAMENTOS DE INFORMATICA
633213	ESTABILIZADOR	86,00	30,10	65,0%	RN VAREJO	EQUIPAMENTOS DE INFORMATICA
633214	ESTABILIZADOR	86,00	30,10	65,0%	RN VAREJO	EQUIPAMENTOS DE INFORMATICA
633215	ESTABILIZADOR	86,00	30,10	65,0%	RN VAREJO	EQUIPAMENTOS DE INFORMATICA
633216	ESTABILIZADOR	86,00	30,10	65,0%	RN VAREJO	EQUIPAMENTOS DE INFORMATICA
633217	ESTABILIZADOR	86,00	30,10	65,0%	RN VAREJO	EQUIPAMENTOS DE INFORMATICA
633218	ESTABILIZADOR	86,00	30,10	65,0%	RN VAREJO	EQUIPAMENTOS DE INFORMATICA
633219	ESTABILIZADOR	86,00	30,10	65,0%	RN VAREJO	EQUIPAMENTOS DE INFORMATICA
633220	ESTABILIZADOR	86,00	30,10	65,0%	RN VAREJO	EQUIPAMENTOS DE INFORMATICA
633221	ESTABILIZADOR	86,00	30,10	65,0%	RN VAREJO	EQUIPAMENTOS DE INFORMATICA
633222	ESTABILIZADOR	86,00	30,10	65,0%	RN VAREJO	EQUIPAMENTOS DE INFORMATICA
633223	ESTABILIZADOR	86,00	30,10	65,0%	RN VAREJO	EQUIPAMENTOS DE INFORMATICA
633224	ESTABILIZADOR	86,00	30,10	65,0%	RN VAREJO	EQUIPAMENTOS DE INFORMATICA
633225	ESTABILIZADOR	86,00	30,10	65,0%	RN VAREJO	EQUIPAMENTOS DE INFORMATICA
633226	ESTABILIZADOR	86,00	30,10	65,0%	RN VAREJO	EQUIPAMENTOS DE INFORMATICA
633227	ESTABILIZADOR	86,00	30,10	65,0%	RN VAREJO	EQUIPAMENTOS DE INFORMATICA
633228	ESTABILIZADOR	86,00	30,10	65,0%	RN VAREJO	EQUIPAMENTOS DE INFORMATICA
633229	ESTABILIZADOR	86,00	30,10	65,0%	RN VAREJO	EQUIPAMENTOS DE INFORMATICA
633230	ESTABILIZADOR	86,00	30,10	65,0%	RN VAREJO	EQUIPAMENTOS DE INFORMATICA
633231	ESTABILIZADOR	86,00	30,10	65,0%	RN VAREJO	EQUIPAMENTOS DE INFORMATICA
633232	ESTABILIZADOR	86,00	30,10	65,0%	RN VAREJO	EQUIPAMENTOS DE INFORMATICA
633233	ESTABILIZADOR	86,00	30,10	65,0%	RN VAREJO	EQUIPAMENTOS DE INFORMATICA
633234	ESTABILIZADOR	86,00	30,10	65,0%	RN VAREJO	EQUIPAMENTOS DE INFORMATICA
633235	ESTABILIZADOR	86,00	30,10	65,0%	RN VAREJO	EQUIPAMENTOS DE INFORMATICA
633236	ESTABILIZADOR	86,00	30,10	65,0%	RN VAREJO	EQUIPAMENTOS DE INFORMATICA
633237	ESTABILIZADOR	86,00	30,10	65,0%	RN VAREJO	EQUIPAMENTOS DE INFORMATICA
633238	ESTABILIZADOR	86,00	30,10	65,0%	RN VAREJO	EQUIPAMENTOS DE INFORMATICA
633239	ESTABILIZADOR	86,00	30,10	65,0%	RN VAREJO	EQUIPAMENTOS DE INFORMATICA
633240	ESTABILIZADOR	86,00	30,10	65,0%	RN VAREJO	EQUIPAMENTOS DE INFORMATICA
633241	ESTABILIZADOR	86,00	30,10	65,0%	RN VAREJO	EQUIPAMENTOS DE INFORMATICA
633242	ESTABILIZADOR	86,00	30,10	65,0%	RN VAREJO	EQUIPAMENTOS DE INFORMATICA
633243	ESTABILIZADOR	86,00	30,10	65,0%	RN VAREJO	EQUIPAMENTOS DE INFORMATICA
633244	ESTABILIZADOR	86,00	30,10	65,0%	RN VAREJO	EQUIPAMENTOS DE INFORMATICA
633245	ESTABILIZADOR	86,00	30,10	65,0%	RN VAREJO	EQUIPAMENTOS DE INFORMATICA
633246	ESTABILIZADOR	86,00	30,10	65,0%	RN VAREJO	EQUIPAMENTOS DE INFORMATICA
633247	ESTABILIZADOR	86,00	30,10	65,0%	RN VAREJO	EQUIPAMENTOS DE INFORMATICA
633248	ESTABILIZADOR	86,00	30,10	65,0%	RN VAREJO	EQUIPAMENTOS DE INFORMATICA
633249	ESTABILIZADOR	86,00	30,10	65,0%	RN VAREJO	EQUIPAMENTOS DE INFORMATICA
633250	ESTABILIZADOR	86,00	30,10	65,0%	RN VAREJO	EQUIPAMENTOS DE INFORMATICA
633251	ESTABILIZADOR	86,00	30,10	65,0%	RN VAREJO	EQUIPAMENTOS DE INFORMATICA
633252	ESTABILIZADOR	86,00	30,10	65,0%	RN VAREJO	EQUIPAMENTOS DE INFORMATICA
633253	ESTABILIZADOR	86,00	30,10	65,0%	RN VAREJO	EQUIPAMENTOS DE INFORMATICA
633254	ESTABILIZADOR	86,00	30,10	65,0%	RN VAREJO	EQUIPAMENTOS DE INFORMATICA
633255	ESTABILIZADOR	86,00	30,10	65,0%	RN VAREJO	EQUIPAMENTOS DE INFORMATICA
633256	ESTABILIZADOR	86,00	30,10	65,0%	RN VAREJO	EQUIPAMENTOS DE INFORMATICA
633257	ESTABILIZADOR	86,00	30,10	65,0%	RN VAREJO	EQUIPAMENTOS DE INFORMATICA
633258	ESTABILIZADOR	86,00	30,10	65,0%	RN VAREJO	EQUIPAMENTOS DE INFORMATICA
633259	ESTABILIZADOR	86,00	30,10	65,0%	RN VAREJO	EQUIPAMENTOS DE INFORMATICA
633260	ESTABILIZADOR	86,00	30,10	65,0%	RN VAREJO	EQUIPAMENTOS DE INFORMATICA
633261	ESTABILIZADOR	86,00	30,10	65,0%	RN VAREJO	EQUIPAMENTOS DE INFORMATICA
633262	ESTABILIZADOR	86,00	30,10	65,0%	RN VAREJO	EQUIPAMENTOS DE INFORMATICA
633263	ESTABILIZADOR	86,00	30,10	65,0%	RN VAREJO	EQUIPAMENTOS DE INFORMATICA
633264	ESTABILIZADOR	86,00	30,10	65,0%	RN VAREJO	EQUIPAMENTOS DE INFORMATICA
633271	ESTABILIZADOR	86,00	30,10	65,0%	RN VAREJO	EQUIPAMENTOS DE INFORMATICA
633273	ESTABILIZADOR	86,00	30,10	65,0%	RN VAREJO	EQUIPAMENTOS DE INFORMATICA
633274	ESTABILIZADOR	86,00	30,10	65,0%	RN VAREJO	EQUIPAMENTOS DE INFORMATICA
633275	ESTABILIZADOR	86,00	30,10	65,0%	RN VAREJO	EQUIPAMENTOS DE INFORMATICA

Este documento é cópia do original, assinado digitalmente por PATRICIA FERNANDES DA SILVA e Tribunal de Justica do Estado de Sao Paulo, protocolado em 13/10/2020 às 21:59 , sob o número WJM32416083803 .
Para conferir o original, acesse o site https://esaj.tjsp.jus.br/pastadigital/pg/abrirConferenciaDocumento.do, informe o processo 1070860-05.2020.8.26.0100 e código 9E138FD.

Código do Ativo	Descrição do Ativo	Valor reposição	Valor mercado	Depreciação	Book	Categoria
633276	ESTABILIZADOR	86,00	30,10	65,0%	RN VAREJO	EQUIPAMENTOS DE INFORMATICA
633277	ESTABILIZADOR	86,00	30,10	65,0%	RN VAREJO	EQUIPAMENTOS DE INFORMATICA
633278	ESTABILIZADOR	86,00	30,10	65,0%	RN VAREJO	EQUIPAMENTOS DE INFORMATICA
633279	ESTABILIZADOR	86,00	30,10	65,0%	RN VAREJO	EQUIPAMENTOS DE INFORMATICA
633280	ESTABILIZADOR	86,00	30,10	65,0%	RN VAREJO	EQUIPAMENTOS DE INFORMATICA
633281	ESTABILIZADOR	86,00	30,10	65,0%	RN VAREJO	EQUIPAMENTOS DE INFORMATICA
633282	ESTABILIZADOR	86,00	30,10	65,0%	RN VAREJO	EQUIPAMENTOS DE INFORMATICA
633283	ESTABILIZADOR	86,00	30,10	65,0%	RN VAREJO	EQUIPAMENTOS DE INFORMATICA
633284	ESTABILIZADOR	86,00	30,10	65,0%	RN VAREJO	EQUIPAMENTOS DE INFORMATICA
633285	ESTABILIZADOR	86,00	30,10	65,0%	RN VAREJO	EQUIPAMENTOS DE INFORMATICA
633286	ESTABILIZADOR	86,00	30,10	65,0%	RN VAREJO	EQUIPAMENTOS DE INFORMATICA
633287	ESTABILIZADOR	86,00	30,10	65,0%	RN VAREJO	EQUIPAMENTOS DE INFORMATICA
633288	ESTABILIZADOR	86,00	30,10	65,0%	RN VAREJO	EQUIPAMENTOS DE INFORMATICA
633289	ESTABILIZADOR	86,00	30,10	65,0%	RN VAREJO	EQUIPAMENTOS DE INFORMATICA
633290	ESTABILIZADOR	86,00	30,10	65,0%	RN VAREJO	EQUIPAMENTOS DE INFORMATICA
633291	ESTABILIZADOR	86,00	30,10	65,0%	RN VAREJO	EQUIPAMENTOS DE INFORMATICA
633292	ESTABILIZADOR	86,00	30,10	65,0%	RN VAREJO	EQUIPAMENTOS DE INFORMATICA
633293	ESTABILIZADOR	86,00	30,10	65,0%	RN VAREJO	EQUIPAMENTOS DE INFORMATICA
633294	ESTABILIZADOR	86,00	30,10	65,0%	RN VAREJO	EQUIPAMENTOS DE INFORMATICA
633295	ESTABILIZADOR	86,00	30,10	65,0%	RN VAREJO	EQUIPAMENTOS DE INFORMATICA
633296	ESTABILIZADOR	86,00	30,10	65,0%	RN VAREJO	EQUIPAMENTOS DE INFORMATICA
633297	ESTABILIZADOR	86,00	30,10	65,0%	RN VAREJO	EQUIPAMENTOS DE INFORMATICA
483180_MV	ESTABILIZADOR	86,00	30,10	65,0%	RN VAREJO	EQUIPAMENTOS DE INFORMATICA
633269	ESTABILIZADOR	86,00	30,10	65,0%	RN VAREJO	EQUIPAMENTOS DE INFORMATICA
633270	ESTABILIZADOR	86,00	30,10	65,0%	RN VAREJO	EQUIPAMENTOS DE INFORMATICA
667544	ESTABILIZADOR	86,00	30,10	65,0%	RN VAREJO	EQUIPAMENTOS DE INFORMATICA
667545	ESTABILIZADOR	86,00	30,10	65,0%	RN VAREJO	EQUIPAMENTOS DE INFORMATICA
667546	ESTABILIZADOR	86,00	30,10	65,0%	RN VAREJO	EQUIPAMENTOS DE INFORMATICA
667547	ESTABILIZADOR	86,00	30,10	65,0%	RN VAREJO	EQUIPAMENTOS DE INFORMATICA
667548	ESTABILIZADOR	86,00	30,10	65,0%	RN VAREJO	EQUIPAMENTOS DE INFORMATICA
667549	ESTABILIZADOR	86,00	30,10	65,0%	RN VAREJO	EQUIPAMENTOS DE INFORMATICA
667550	ESTABILIZADOR	86,00	30,10	65,0%	RN VAREJO	EQUIPAMENTOS DE INFORMATICA
667551	ESTABILIZADOR	86,00	30,10	65,0%	RN VAREJO	EQUIPAMENTOS DE INFORMATICA
667552	ESTABILIZADOR	86,00	30,10	65,0%	RN VAREJO	EQUIPAMENTOS DE INFORMATICA
667553	ESTABILIZADOR	86,00	30,10	65,0%	RN VAREJO	EQUIPAMENTOS DE INFORMATICA
667554	ESTABILIZADOR	86,00	30,10	65,0%	RN VAREJO	EQUIPAMENTOS DE INFORMATICA
667555	ESTABILIZADOR	86,00	30,10	65,0%	RN VAREJO	EQUIPAMENTOS DE INFORMATICA
667556	ESTABILIZADOR	86,00	30,10	65,0%	RN VAREJO	EQUIPAMENTOS DE INFORMATICA
667557	ESTABILIZADOR	86,00	30,10	65,0%	RN VAREJO	EQUIPAMENTOS DE INFORMATICA
667558	ESTABILIZADOR	86,00	30,10	65,0%	RN VAREJO	EQUIPAMENTOS DE INFORMATICA
667559	ESTABILIZADOR	86,00	30,10	65,0%	RN VAREJO	EQUIPAMENTOS DE INFORMATICA
667560	ESTABILIZADOR	86,00	30,10	65,0%	RN VAREJO	EQUIPAMENTOS DE INFORMATICA
667561	ESTABILIZADOR	86,00	30,10	65,0%	RN VAREJO	EQUIPAMENTOS DE INFORMATICA
667562	ESTABILIZADOR	86,00	30,10	65,0%	RN VAREJO	EQUIPAMENTOS DE INFORMATICA
667563	ESTABILIZADOR	86,00	30,10	65,0%	RN VAREJO	EQUIPAMENTOS DE INFORMATICA
667564	ESTABILIZADOR	86,00	30,10	65,0%	RN VAREJO	EQUIPAMENTOS DE INFORMATICA
667565	ESTABILIZADOR	86,00	30,10	65,0%	RN VAREJO	EQUIPAMENTOS DE INFORMATICA
667566	ESTABILIZADOR	86,00	30,10	65,0%	RN VAREJO	EQUIPAMENTOS DE INFORMATICA
667567	ESTABILIZADOR	86,00	30,10	65,0%	RN VAREJO	EQUIPAMENTOS DE INFORMATICA
667568	ESTABILIZADOR	86,00	30,10	65,0%	RN VAREJO	EQUIPAMENTOS DE INFORMATICA
667569	ESTABILIZADOR	86,00	30,10	65,0%	RN VAREJO	EQUIPAMENTOS DE INFORMATICA
667570	ESTABILIZADOR	86,00	30,10	65,0%	RN VAREJO	EQUIPAMENTOS DE INFORMATICA
667571	ESTABILIZADOR	86,00	30,10	65,0%	RN VAREJO	EQUIPAMENTOS DE INFORMATICA
667572	ESTABILIZADOR	86,00	30,10	65,0%	RN VAREJO	EQUIPAMENTOS DE INFORMATICA
667573	ESTABILIZADOR	86,00	30,10	65,0%	RN VAREJO	EQUIPAMENTOS DE INFORMATICA
667574	ESTABILIZADOR	86,00	30,10	65,0%	RN VAREJO	EQUIPAMENTOS DE INFORMATICA
667575	ESTABILIZADOR	86,00	30,10	65,0%	RN VAREJO	EQUIPAMENTOS DE INFORMATICA
667576	ESTABILIZADOR	86,00	30,10	65,0%	RN VAREJO	EQUIPAMENTOS DE INFORMATICA
667577	ESTABILIZADOR	86,00	30,10	65,0%	RN VAREJO	EQUIPAMENTOS DE INFORMATICA
667578	ESTABILIZADOR	86,00	30,10	65,0%	RN VAREJO	EQUIPAMENTOS DE INFORMATICA
667579	ESTABILIZADOR	86,00	30,10	65,0%	RN VAREJO	EQUIPAMENTOS DE INFORMATICA
667580	ESTABILIZADOR	86,00	30,10	65,0%	RN VAREJO	EQUIPAMENTOS DE INFORMATICA

Este documento é cópia do original, assinado digitalmente por PATRICIA FERNANDES DA SILVA e Tribunal de Justica do Estado de Sao Paulo, protocolado em 13/10/2020 às 21:59 , sob o número WJM32041608380 3 .
Para conferir o original, acesse o site https://esaj.tjsp.jus.br/pastadigital/pg/abrirConferenciaDocumento.do, informe o processo 1070860-05.2020.8.26.0100 e código 9E138FD.

Código do Ativo	Descrição do Ativo	Valor reposição	Valor mercado	Depreciação	Book	Categoria
667581	ESTABILIZADOR	86,00	30,10	65,0%	RN VAREJO	EQUIPAMENTOS DE INFORMATICA
667582	ESTABILIZADOR	86,00	30,10	65,0%	RN VAREJO	EQUIPAMENTOS DE INFORMATICA
667583	ESTABILIZADOR	86,00	30,10	65,0%	RN VAREJO	EQUIPAMENTOS DE INFORMATICA
667584	ESTABILIZADOR	86,00	30,10	65,0%	RN VAREJO	EQUIPAMENTOS DE INFORMATICA
667585	ESTABILIZADOR	86,00	30,10	65,0%	RN VAREJO	EQUIPAMENTOS DE INFORMATICA
667586	ESTABILIZADOR	86,00	30,10	65,0%	RN VAREJO	EQUIPAMENTOS DE INFORMATICA
667587	ESTABILIZADOR	86,00	30,10	65,0%	RN VAREJO	EQUIPAMENTOS DE INFORMATICA
667588	ESTABILIZADOR	86,00	30,10	65,0%	RN VAREJO	EQUIPAMENTOS DE INFORMATICA
667589	ESTABILIZADOR	86,00	30,10	65,0%	RN VAREJO	EQUIPAMENTOS DE INFORMATICA
667590	ESTABILIZADOR	86,00	30,10	65,0%	RN VAREJO	EQUIPAMENTOS DE INFORMATICA
667591	ESTABILIZADOR	86,00	30,10	65,0%	RN VAREJO	EQUIPAMENTOS DE INFORMATICA
667592	ESTABILIZADOR	86,00	30,10	65,0%	RN VAREJO	EQUIPAMENTOS DE INFORMATICA
667593	ESTABILIZADOR	86,00	30,10	65,0%	RN VAREJO	EQUIPAMENTOS DE INFORMATICA
668201	ESTABILIZADOR	86,00	30,10	65,0%	RN VAREJO	EQUIPAMENTOS DE INFORMATICA
668202	ESTABILIZADOR	86,00	30,10	65,0%	RN VAREJO	EQUIPAMENTOS DE INFORMATICA
668203	ESTABILIZADOR	86,00	30,10	65,0%	RN VAREJO	EQUIPAMENTOS DE INFORMATICA
668204	ESTABILIZADOR	86,00	30,10	65,0%	RN VAREJO	EQUIPAMENTOS DE INFORMATICA
668205	ESTABILIZADOR	86,00	30,10	65,0%	RN VAREJO	EQUIPAMENTOS DE INFORMATICA
668206	ESTABILIZADOR	86,00	30,10	65,0%	RN VAREJO	EQUIPAMENTOS DE INFORMATICA
668207	ESTABILIZADOR	86,00	30,10	65,0%	RN VAREJO	EQUIPAMENTOS DE INFORMATICA
668208	ESTABILIZADOR	86,00	30,10	65,0%	RN VAREJO	EQUIPAMENTOS DE INFORMATICA
668209	ESTABILIZADOR	86,00	30,10	65,0%	RN VAREJO	EQUIPAMENTOS DE INFORMATICA
668210	ESTABILIZADOR	86,00	30,10	65,0%	RN VAREJO	EQUIPAMENTOS DE INFORMATICA
668211	ESTABILIZADOR	86,00	30,10	65,0%	RN VAREJO	EQUIPAMENTOS DE INFORMATICA
668212	ESTABILIZADOR	86,00	30,10	65,0%	RN VAREJO	EQUIPAMENTOS DE INFORMATICA
668213	ESTABILIZADOR	86,00	30,10	65,0%	RN VAREJO	EQUIPAMENTOS DE INFORMATICA
668214	ESTABILIZADOR	86,00	30,10	65,0%	RN VAREJO	EQUIPAMENTOS DE INFORMATICA
668215	ESTABILIZADOR	86,00	30,10	65,0%	RN VAREJO	EQUIPAMENTOS DE INFORMATICA
668216	ESTABILIZADOR	86,00	30,10	65,0%	RN VAREJO	EQUIPAMENTOS DE INFORMATICA
668217	ESTABILIZADOR	86,00	30,10	65,0%	RN VAREJO	EQUIPAMENTOS DE INFORMATICA
668218	ESTABILIZADOR	86,00	30,10	65,0%	RN VAREJO	EQUIPAMENTOS DE INFORMATICA
668219	ESTABILIZADOR	86,00	30,10	65,0%	RN VAREJO	EQUIPAMENTOS DE INFORMATICA
668220	ESTABILIZADOR	86,00	30,10	65,0%	RN VAREJO	EQUIPAMENTOS DE INFORMATICA
668221	ESTABILIZADOR	86,00	30,10	65,0%	RN VAREJO	EQUIPAMENTOS DE INFORMATICA
668222	ESTABILIZADOR	86,00	30,10	65,0%	RN VAREJO	EQUIPAMENTOS DE INFORMATICA
668223	ESTABILIZADOR	86,00	30,10	65,0%	RN VAREJO	EQUIPAMENTOS DE INFORMATICA
668224	ESTABILIZADOR	86,00	30,10	65,0%	RN VAREJO	EQUIPAMENTOS DE INFORMATICA
668225	ESTABILIZADOR	86,00	30,10	65,0%	RN VAREJO	EQUIPAMENTOS DE INFORMATICA
668226	ESTABILIZADOR	86,00	30,10	65,0%	RN VAREJO	EQUIPAMENTOS DE INFORMATICA
668227	ESTABILIZADOR	86,00	30,10	65,0%	RN VAREJO	EQUIPAMENTOS DE INFORMATICA
668228	ESTABILIZADOR	86,00	30,10	65,0%	RN VAREJO	EQUIPAMENTOS DE INFORMATICA
668229	ESTABILIZADOR	86,00	30,10	65,0%	RN VAREJO	EQUIPAMENTOS DE INFORMATICA
668230	ESTABILIZADOR	86,00	30,10	65,0%	RN VAREJO	EQUIPAMENTOS DE INFORMATICA
668231	ESTABILIZADOR	86,00	30,10	65,0%	RN VAREJO	EQUIPAMENTOS DE INFORMATICA
668232	ESTABILIZADOR	86,00	30,10	65,0%	RN VAREJO	EQUIPAMENTOS DE INFORMATICA
668233	ESTABILIZADOR	86,00	30,10	65,0%	RN VAREJO	EQUIPAMENTOS DE INFORMATICA
668234	ESTABILIZADOR	86,00	30,10	65,0%	RN VAREJO	EQUIPAMENTOS DE INFORMATICA
668235	ESTABILIZADOR	86,00	30,10	65,0%	RN VAREJO	EQUIPAMENTOS DE INFORMATICA
668236	ESTABILIZADOR	86,00	30,10	65,0%	RN VAREJO	EQUIPAMENTOS DE INFORMATICA
668237	ESTABILIZADOR	86,00	30,10	65,0%	RN VAREJO	EQUIPAMENTOS DE INFORMATICA
668238	ESTABILIZADOR	86,00	30,10	65,0%	RN VAREJO	EQUIPAMENTOS DE INFORMATICA
668239	ESTABILIZADOR	86,00	30,10	65,0%	RN VAREJO	EQUIPAMENTOS DE INFORMATICA
668240	ESTABILIZADOR	86,00	30,10	65,0%	RN VAREJO	EQUIPAMENTOS DE INFORMATICA
668241	ESTABILIZADOR	86,00	30,10	65,0%	RN VAREJO	EQUIPAMENTOS DE INFORMATICA
668242	ESTABILIZADOR	86,00	30,10	65,0%	RN VAREJO	EQUIPAMENTOS DE INFORMATICA
668243	ESTABILIZADOR	86,00	30,10	65,0%	RN VAREJO	EQUIPAMENTOS DE INFORMATICA
668244	ESTABILIZADOR	86,00	30,10	65,0%	RN VAREJO	EQUIPAMENTOS DE INFORMATICA
668245	ESTABILIZADOR	86,00	30,10	65,0%	RN VAREJO	EQUIPAMENTOS DE INFORMATICA
668246	ESTABILIZADOR	86,00	30,10	65,0%	RN VAREJO	EQUIPAMENTOS DE INFORMATICA
668247	ESTABILIZADOR	86,00	30,10	65,0%	RN VAREJO	EQUIPAMENTOS DE INFORMATICA
668248	ESTABILIZADOR	86,00	30,10	65,0%	RN VAREJO	EQUIPAMENTOS DE INFORMATICA
668249	ESTABILIZADOR	86,00	30,10	65,0%	RN VAREJO	EQUIPAMENTOS DE INFORMATICA

Este documento é cópia do original, assinado digitalmente por PATRICIA FERNANDES DA SILVA e Tribunal de Justica do Estado de Sao Paulo, protocolado em 13/10/2020 às 21:59 , sob o número WJM32041608380 3
Para conferir o original, acesse o site https://esaj.tjsp.jus.br/pastadigital/pg/abrirConferenciaDocumento.do, informe o processo 1070860-05.2020.8.26.0100 e código 9E138FD.

Código do Ativo	Descrição do Ativo	Valor reposição	Valor mercado	Depreciação	Book	Categoria
668250	ESTABILIZADOR	86,00	30,10	65,0%	RN VAREJO	EQUIPAMENTOS DE INFORMATICA
668251	ESTABILIZADOR	86,00	30,10	65,0%	RN VAREJO	EQUIPAMENTOS DE INFORMATICA
668252	ESTABILIZADOR	86,00	30,10	65,0%	RN VAREJO	EQUIPAMENTOS DE INFORMATICA
668253	ESTABILIZADOR	86,00	30,10	65,0%	RN VAREJO	EQUIPAMENTOS DE INFORMATICA
668254	ESTABILIZADOR	86,00	30,10	65,0%	RN VAREJO	EQUIPAMENTOS DE INFORMATICA
668255	ESTABILIZADOR	86,00	30,10	65,0%	RN VAREJO	EQUIPAMENTOS DE INFORMATICA
668256	ESTABILIZADOR	86,00	30,10	65,0%	RN VAREJO	EQUIPAMENTOS DE INFORMATICA
668257	ESTABILIZADOR	86,00	30,10	65,0%	RN VAREJO	EQUIPAMENTOS DE INFORMATICA
668258	ESTABILIZADOR	86,00	30,10	65,0%	RN VAREJO	EQUIPAMENTOS DE INFORMATICA
668259	ESTABILIZADOR	86,00	30,10	65,0%	RN VAREJO	EQUIPAMENTOS DE INFORMATICA
668260	ESTABILIZADOR	86,00	30,10	65,0%	RN VAREJO	EQUIPAMENTOS DE INFORMATICA
668261	ESTABILIZADOR	86,00	30,10	65,0%	RN VAREJO	EQUIPAMENTOS DE INFORMATICA
668262	ESTABILIZADOR	86,00	30,10	65,0%	RN VAREJO	EQUIPAMENTOS DE INFORMATICA
668263	ESTABILIZADOR	86,00	30,10	65,0%	RN VAREJO	EQUIPAMENTOS DE INFORMATICA
668264	ESTABILIZADOR	86,00	30,10	65,0%	RN VAREJO	EQUIPAMENTOS DE INFORMATICA
668265	ESTABILIZADOR	86,00	30,10	65,0%	RN VAREJO	EQUIPAMENTOS DE INFORMATICA
668266	ESTABILIZADOR	86,00	30,10	65,0%	RN VAREJO	EQUIPAMENTOS DE INFORMATICA
668267	ESTABILIZADOR	86,00	30,10	65,0%	RN VAREJO	EQUIPAMENTOS DE INFORMATICA
668268	ESTABILIZADOR	86,00	30,10	65,0%	RN VAREJO	EQUIPAMENTOS DE INFORMATICA
668269	ESTABILIZADOR	86,00	30,10	65,0%	RN VAREJO	EQUIPAMENTOS DE INFORMATICA
668270	ESTABILIZADOR	86,00	30,10	65,0%	RN VAREJO	EQUIPAMENTOS DE INFORMATICA
668271	ESTABILIZADOR	86,00	30,10	65,0%	RN VAREJO	EQUIPAMENTOS DE INFORMATICA
668272	ESTABILIZADOR	86,00	30,10	65,0%	RN VAREJO	EQUIPAMENTOS DE INFORMATICA
668273	ESTABILIZADOR	86,00	30,10	65,0%	RN VAREJO	EQUIPAMENTOS DE INFORMATICA
668274	ESTABILIZADOR	86,00	30,10	65,0%	RN VAREJO	EQUIPAMENTOS DE INFORMATICA
668275	ESTABILIZADOR	86,00	30,10	65,0%	RN VAREJO	EQUIPAMENTOS DE INFORMATICA
668276	ESTABILIZADOR	86,00	30,10	65,0%	RN VAREJO	EQUIPAMENTOS DE INFORMATICA
668277	ESTABILIZADOR	86,00	30,10	65,0%	RN VAREJO	EQUIPAMENTOS DE INFORMATICA
668278	ESTABILIZADOR	86,00	30,10	65,0%	RN VAREJO	EQUIPAMENTOS DE INFORMATICA
668279	ESTABILIZADOR	86,00	30,10	65,0%	RN VAREJO	EQUIPAMENTOS DE INFORMATICA
668280	ESTABILIZADOR	86,00	30,10	65,0%	RN VAREJO	EQUIPAMENTOS DE INFORMATICA
668281	ESTABILIZADOR	86,00	30,10	65,0%	RN VAREJO	EQUIPAMENTOS DE INFORMATICA
668282	ESTABILIZADOR	86,00	30,10	65,0%	RN VAREJO	EQUIPAMENTOS DE INFORMATICA
668283	ESTABILIZADOR	86,00	30,10	65,0%	RN VAREJO	EQUIPAMENTOS DE INFORMATICA
668284	ESTABILIZADOR	86,00	30,10	65,0%	RN VAREJO	EQUIPAMENTOS DE INFORMATICA
668285	ESTABILIZADOR	86,00	30,10	65,0%	RN VAREJO	EQUIPAMENTOS DE INFORMATICA
668286	ESTABILIZADOR	86,00	30,10	65,0%	RN VAREJO	EQUIPAMENTOS DE INFORMATICA
668287	ESTABILIZADOR	86,00	30,10	65,0%	RN VAREJO	EQUIPAMENTOS DE INFORMATICA
668288	ESTABILIZADOR	86,00	30,10	65,0%	RN VAREJO	EQUIPAMENTOS DE INFORMATICA
668289	ESTABILIZADOR	86,00	30,10	65,0%	RN VAREJO	EQUIPAMENTOS DE INFORMATICA
668290	ESTABILIZADOR	86,00	30,10	65,0%	RN VAREJO	EQUIPAMENTOS DE INFORMATICA
668291	ESTABILIZADOR	86,00	30,10	65,0%	RN VAREJO	EQUIPAMENTOS DE INFORMATICA
668292	ESTABILIZADOR	86,00	30,10	65,0%	RN VAREJO	EQUIPAMENTOS DE INFORMATICA
668293	ESTABILIZADOR	86,00	30,10	65,0%	RN VAREJO	EQUIPAMENTOS DE INFORMATICA
668294	ESTABILIZADOR	86,00	30,10	65,0%	RN VAREJO	EQUIPAMENTOS DE INFORMATICA
668295	ESTABILIZADOR	86,00	30,10	65,0%	RN VAREJO	EQUIPAMENTOS DE INFORMATICA
668296	ESTABILIZADOR	86,00	30,10	65,0%	RN VAREJO	EQUIPAMENTOS DE INFORMATICA
668297	ESTABILIZADOR	86,00	30,10	65,0%	RN VAREJO	EQUIPAMENTOS DE INFORMATICA
668298	ESTABILIZADOR	86,00	30,10	65,0%	RN VAREJO	EQUIPAMENTOS DE INFORMATICA
668299	ESTABILIZADOR	86,00	30,10	65,0%	RN VAREJO	EQUIPAMENTOS DE INFORMATICA
668300	ESTABILIZADOR	86,00	30,10	65,0%	RN VAREJO	EQUIPAMENTOS DE INFORMATICA
668301	ESTABILIZADOR	86,00	30,10	65,0%	RN VAREJO	EQUIPAMENTOS DE INFORMATICA
668302	ESTABILIZADOR	86,00	30,10	65,0%	RN VAREJO	EQUIPAMENTOS DE INFORMATICA
668303	ESTABILIZADOR	86,00	30,10	65,0%	RN VAREJO	EQUIPAMENTOS DE INFORMATICA
668304	ESTABILIZADOR	86,00	30,10	65,0%	RN VAREJO	EQUIPAMENTOS DE INFORMATICA
668305	ESTABILIZADOR	86,00	30,10	65,0%	RN VAREJO	EQUIPAMENTOS DE INFORMATICA
668306	ESTABILIZADOR	86,00	30,10	65,0%	RN VAREJO	EQUIPAMENTOS DE INFORMATICA
668307	ESTABILIZADOR	86,00	30,10	65,0%	RN VAREJO	EQUIPAMENTOS DE INFORMATICA
668308	ESTABILIZADOR	86,00	30,10	65,0%	RN VAREJO	EQUIPAMENTOS DE INFORMATICA
668309	ESTABILIZADOR	86,00	30,10	65,0%	RN VAREJO	EQUIPAMENTOS DE INFORMATICA
668310	ESTABILIZADOR	86,00	30,10	65,0%	RN VAREJO	EQUIPAMENTOS DE INFORMATICA
668311	ESTABILIZADOR	86,00	30,10	65,0%	RN VAREJO	EQUIPAMENTOS DE INFORMATICA

Este documento é cópia do original, assinado digitalmente por PATRICIA FERNANDES DA SILVA e Tribunal de Justica do Estado de Sao Paulo, protocolado em 13/10/2020 às 21:59 , sob o número WJM32416083803 .
Para conferir o original, acesse o site https://esaj.tjsp.jus.br/pastadigital/pg/abrirConferenciaDocumento.do, informe o processo 1070860-05.2020.8.26.0100 e código 9E138FD.

Código do Ativo	Descrição do Ativo	Valor reposição	Valor mercado	Depreciação	Book	Categoria
668312	ESTABILIZADOR	86,00	30,10	65,0%	RN VAREJO	EQUIPAMENTOS DE INFORMATICA
668313	ESTABILIZADOR	86,00	30,10	65,0%	RN VAREJO	EQUIPAMENTOS DE INFORMATICA
668314	ESTABILIZADOR	86,00	30,10	65,0%	RN VAREJO	EQUIPAMENTOS DE INFORMATICA
668315	ESTABILIZADOR	86,00	30,10	65,0%	RN VAREJO	EQUIPAMENTOS DE INFORMATICA
668316	ESTABILIZADOR	86,00	30,10	65,0%	RN VAREJO	EQUIPAMENTOS DE INFORMATICA
668317	ESTABILIZADOR	86,00	30,10	65,0%	RN VAREJO	EQUIPAMENTOS DE INFORMATICA
668318	ESTABILIZADOR	86,00	30,10	65,0%	RN VAREJO	EQUIPAMENTOS DE INFORMATICA
668319	ESTABILIZADOR	86,00	30,10	65,0%	RN VAREJO	EQUIPAMENTOS DE INFORMATICA
633265	ESTABILIZADOR	86,00	30,10	65,0%	RN VAREJO	EQUIPAMENTOS DE INFORMATICA
633266	ESTABILIZADOR	86,00	30,10	65,0%	RN VAREJO	EQUIPAMENTOS DE INFORMATICA
633267	ESTABILIZADOR	86,00	30,10	65,0%	RN VAREJO	EQUIPAMENTOS DE INFORMATICA
633268	ESTABILIZADOR	86,00	30,10	65,0%	RN VAREJO	EQUIPAMENTOS DE INFORMATICA
633272	ESTABILIZADOR	86,00	30,10	65,0%	RN VAREJO	EQUIPAMENTOS DE INFORMATICA
633298	ESTABILIZADOR	86,00	30,10	65,0%	RN VAREJO	EQUIPAMENTOS DE INFORMATICA
633299	ESTABILIZADOR	86,00	30,10	65,0%	RN VAREJO	EQUIPAMENTOS DE INFORMATICA
636364	ESTABILIZADOR	86,00	30,10	65,0%	RN VAREJO	EQUIPAMENTOS DE INFORMATICA
ELETRO_3859	ESTABILIZADOR ACTIVE 500VA BIVOLT	283,00	42,45	85,0%	RN VAREJO	EQUIPAMENTOS DE INFORMATICA
ELETRO_3860	ESTABILIZADOR ACTIVE 500VA BIVOLT	283,00	42,45	85,0%	RN VAREJO	EQUIPAMENTOS DE INFORMATICA
ELETRO_3861	ESTABILIZADOR ACTIVE 500VA BIVOLT	283,00	42,45	85,0%	RN VAREJO	EQUIPAMENTOS DE INFORMATICA
ELETRO_3862	ESTABILIZADOR ACTIVE 500VA BIVOLT	283,00	42,45	85,0%	RN VAREJO	EQUIPAMENTOS DE INFORMATICA
ELETRO_3863	ESTABILIZADOR ACTIVE 500VA BIVOLT	283,00	42,45	85,0%	RN VAREJO	EQUIPAMENTOS DE INFORMATICA
ELETRO_3864	ESTABILIZADOR ACTIVE 500VA BIVOLT	283,00	42,45	85,0%	RN VAREJO	EQUIPAMENTOS DE INFORMATICA
ELETRO_3865	ESTABILIZADOR ACTIVE 500VA BIVOLT	283,00	42,45	85,0%	RN VAREJO	EQUIPAMENTOS DE INFORMATICA
ELETRO_3866	ESTABILIZADOR ACTIVE 500VA BIVOLT	283,00	42,45	85,0%	RN VAREJO	EQUIPAMENTOS DE INFORMATICA
ELETRO_3867	ESTABILIZADOR ACTIVE 500VA BIVOLT	283,00	42,45	85,0%	RN VAREJO	EQUIPAMENTOS DE INFORMATICA
ELETRO_3868	ESTABILIZADOR ACTIVE 500VA BIVOLT	283,00	42,45	85,0%	RN VAREJO	EQUIPAMENTOS DE INFORMATICA
ELETRO_3869	ESTABILIZADOR BIVOLT 600VA SMS	329,00	49,35	85,0%	RN VAREJO	EQUIPAMENTOS DE INFORMATICA
ELETRO_3870	ESTABILIZADOR BIVOLT 600VA SMS	329,00	49,35	85,0%	RN VAREJO	EQUIPAMENTOS DE INFORMATICA
ELETRO_3871	ESTABILIZADOR BIVOLT 600VA SMS	329,00	49,35	85,0%	RN VAREJO	EQUIPAMENTOS DE INFORMATICA
ELETRO_3872	ESTABILIZADOR BIVOLT 600VA SMS	329,00	49,35	85,0%	RN VAREJO	EQUIPAMENTOS DE INFORMATICA
ELETRO_3873	ESTABILIZADOR BIVOLT 600VA SMS	329,00	49,35	85,0%	RN VAREJO	EQUIPAMENTOS DE INFORMATICA
ELETRO_3874	ESTABILIZADOR BIVOLT 600VA SMS	329,00	49,35	85,0%	RN VAREJO	EQUIPAMENTOS DE INFORMATICA
ELETRO_3875	ESTABILIZADOR BIVOLT 600VA SMS	329,00	49,35	85,0%	RN VAREJO	EQUIPAMENTOS DE INFORMATICA
ELETRO_3876	ESTABILIZADOR BIVOLT 600VA SMS	329,00	49,35	85,0%	RN VAREJO	EQUIPAMENTOS DE INFORMATICA
ELETRO_3877	ESTABILIZADOR BIVOLT 600VA SMS	329,00	49,35	85,0%	RN VAREJO	EQUIPAMENTOS DE INFORMATICA
ELETRO_3878	ESTABILIZADOR BIVOLT 600VA SMS	329,00	49,35	85,0%	RN VAREJO	EQUIPAMENTOS DE INFORMATICA
631250	ESTANTE	195,00	156,00	20,0%	RN VAREJO	MAQUINAS E EQUIPAMENTOS
631251	ESTANTE	195,00	156,00	20,0%	RN VAREJO	MAQUINAS E EQUIPAMENTOS
631252	ESTANTE	195,00	156,00	20,0%	RN VAREJO	MAQUINAS E EQUIPAMENTOS
631253	ESTANTE	195,00	156,00	20,0%	RN VAREJO	MAQUINAS E EQUIPAMENTOS
631254	ESTANTE	195,00	156,00	20,0%	RN VAREJO	MAQUINAS E EQUIPAMENTOS
631255	ESTANTE	195,00	156,00	20,0%	RN VAREJO	MAQUINAS E EQUIPAMENTOS
631256	ESTANTE	195,00	156,00	20,0%	RN VAREJO	MAQUINAS E EQUIPAMENTOS
631257	ESTANTE	195,00	156,00	20,0%	RN VAREJO	MAQUINAS E EQUIPAMENTOS
631258	ESTANTE	195,00	156,00	20,0%	RN VAREJO	MAQUINAS E EQUIPAMENTOS
631259	ESTANTE	195,00	156,00	20,0%	RN VAREJO	MAQUINAS E EQUIPAMENTOS
631260	ESTANTE	195,00	156,00	20,0%	RN VAREJO	MAQUINAS E EQUIPAMENTOS
631261	ESTANTE	195,00	156,00	20,0%	RN VAREJO	MAQUINAS E EQUIPAMENTOS
631262	ESTANTE	195,00	156,00	20,0%	RN VAREJO	MAQUINAS E EQUIPAMENTOS
631263	ESTANTE	195,00	156,00	20,0%	RN VAREJO	MAQUINAS E EQUIPAMENTOS
631264	ESTANTE	195,00	156,00	20,0%	RN VAREJO	MAQUINAS E EQUIPAMENTOS
636227	ESTEIRA DE ENTRADA COM CORREIA PLANA (02 UNIDADES)	39.800,00	31.840,00	20,0%	RN VAREJO	MAQUINAS E EQUIPAMENTOS
636228	ESTEIRA DE ENTRADA COM CORREIA PLANA (02 UNIDADES)	39.800,00	31.840,00	20,0%	RN VAREJO	MAQUINAS E EQUIPAMENTOS
624979	ESTEIRA ROLETE	20.000,00	16.000,00	20,0%	RN VAREJO	MAQUINAS E EQUIPAMENTOS
10721_MV	ESTRUTURA 53PCS	2.650,00	110,48	95,8%	RN VAREJO	MAQUINAS E EQUIPAMENTOS
135764_MV	ESTUFA DE PAPEL	1.375,00	1.100,00	20,0%	RN VAREJO	MAQUINAS E EQUIPAMENTOS
135765_MV	ESTUFA VERTICA INOX	2.054,00	1.643,20	20,0%	RN VAREJO	MAQUINAS E EQUIPAMENTOS
135766_MV	ESTUFA VERTICAL INOX	2.054,00	1.643,20	20,0%	RN VAREJO	MAQUINAS E EQUIPAMENTOS
82984_MV	EVAP GREE GWCN07D1A3A 700 INT BR	380,00	304,00	20,0%	RN VAREJO	MAQUINAS E EQUIPAMENTOS
84669_MV	EVAP GREE GWCN07D1A3A 700 INT BR	380,00	304,00	20,0%	RN VAREJO	MAQUINAS E EQUIPAMENTOS
85194_MV	EVAP GREE GWCN07D1A3A 700 INT BR	380,00	304,00	20,0%	RN VAREJO	MAQUINAS E EQUIPAMENTOS
635983	EVAP SPRINGER 9000 BTU/H 42MACA09S5 BCO 220V	380,00	304,00	20,0%	RN VAREJO	MAQUINAS E EQUIPAMENTOS

Este documento é cópia do original, assinado digitalmente por PATRICIA FERNANDES DA SILVA e Tribunal de Justica do Estado de Sao Paulo, protocolado em 13/10/2020 às 21:59 , sob o número WJM32416083803 .
Para conferir o original, acesse o site https://esaj.tjsp.jus.br/pastadigital/pg/abrirConferenciaDocumento.do, informe o processo 1070860-05.2020.8.26.0100 e código 9E138FD.

Código do Ativo	Descrição do Ativo	Valor reposição	Valor mercado	Depreciação	Book	Categoria
666128	EVAPORADOR	380,00	304,00	20,0%	RN VAREJO	MAQUINAS E EQUIPAMENTOS
666129	EVAPORADOR	380,00	304,00	20,0%	RN VAREJO	MAQUINAS E EQUIPAMENTOS
666130	EVAPORADOR	380,00	304,00	20,0%	RN VAREJO	MAQUINAS E EQUIPAMENTOS
666131	EVAPORADOR	380,00	304,00	20,0%	RN VAREJO	MAQUINAS E EQUIPAMENTOS
666132	EVAPORADOR	380,00	304,00	20,0%	RN VAREJO	MAQUINAS E EQUIPAMENTOS
666133	EVAPORADOR	380,00	304,00	20,0%	RN VAREJO	MAQUINAS E EQUIPAMENTOS
666134	EVAPORADOR	380,00	304,00	20,0%	RN VAREJO	MAQUINAS E EQUIPAMENTOS
666135	EVAPORADOR	380,00	304,00	20,0%	RN VAREJO	MAQUINAS E EQUIPAMENTOS
666136	EVAPORADOR	380,00	304,00	20,0%	RN VAREJO	MAQUINAS E EQUIPAMENTOS
666137	EVAPORADOR	380,00	304,00	20,0%	RN VAREJO	MAQUINAS E EQUIPAMENTOS
666138	EVAPORADOR	380,00	304,00	20,0%	RN VAREJO	MAQUINAS E EQUIPAMENTOS
666139	EVAPORADOR	380,00	304,00	20,0%	RN VAREJO	MAQUINAS E EQUIPAMENTOS
666140	EVAPORADOR	380,00	304,00	20,0%	RN VAREJO	MAQUINAS E EQUIPAMENTOS
666141	EVAPORADOR	380,00	304,00	20,0%	RN VAREJO	MAQUINAS E EQUIPAMENTOS
666142	EVAPORADOR	380,00	304,00	20,0%	RN VAREJO	MAQUINAS E EQUIPAMENTOS
152761_MV	EVAPORADOR	380,00	304,00	20,0%	RN VAREJO	MAQUINAS E EQUIPAMENTOS
343750	EVAPORADOR DE AR SPLIT - 60.000 BTU	3.800,00	1.520,00	60,0%	RN VAREJO	MAQUINAS E EQUIPAMENTOS
343751	EVAPORADOR DE AR SPLIT - 60.000 BTU	3.800,00	1.520,00	60,0%	RN VAREJO	MAQUINAS E EQUIPAMENTOS
343752	EVAPORADOR DE AR SPLIT - 60.000 BTU	3.800,00	1.520,00	60,0%	RN VAREJO	MAQUINAS E EQUIPAMENTOS
343753	EVAPORADOR DE AR SPLIT CASSETE - 48.000 BTU	3.800,00	1.520,00	60,0%	RN VAREJO	MAQUINAS E EQUIPAMENTOS
343754	EVAPORADOR DE AR SPLIT CASSETE - 48.000 BTU	3.800,00	1.520,00	60,0%	RN VAREJO	MAQUINAS E EQUIPAMENTOS
120325_MV	EVAPORADOR 9000 BTUS	380,00	114,00	70,0%	RN VAREJO	MAQUINAS E EQUIPAMENTOS
120326_MV	EVAPORADOR 9000 BTUS	380,00	114,00	70,0%	RN VAREJO	MAQUINAS E EQUIPAMENTOS
120327_MV	EVAPORADOR 9000 BTUS	380,00	114,00	70,0%	RN VAREJO	MAQUINAS E EQUIPAMENTOS
120328_MV	EVAPORADOR 9000 BTUS	380,00	114,00	70,0%	RN VAREJO	MAQUINAS E EQUIPAMENTOS
131041_MV	EVAPORADOR 9000BTUS	380,00	114,00	70,0%	RN VAREJO	MAQUINAS E EQUIPAMENTOS
131042_MV	EVAPORADOR 9000BTUS	380,00	114,00	70,0%	RN VAREJO	MAQUINAS E EQUIPAMENTOS
131043_MV	EVAPORADOR 9000BTUS	380,00	114,00	70,0%	RN VAREJO	MAQUINAS E EQUIPAMENTOS
131044_MV	EVAPORADOR 9000BTUS	380,00	114,00	70,0%	RN VAREJO	MAQUINAS E EQUIPAMENTOS
305390_MV	EVAPORADOR HITACHI	5.000,00	2.000,00	60,0%	RN VAREJO	MAQUINAS E EQUIPAMENTOS
661845	EVAPORADORA	380,00	152,00	60,0%	RN VAREJO	MAQUINAS E EQUIPAMENTOS
120421RED	EVAPORADORA 12.000 BTU	450,00	180,00	60,0%	RN VAREJO	MAQUINAS E EQUIPAMENTOS
120424RED	EVAPORADORA 12.000 BTU	450,00	180,00	60,0%	RN VAREJO	MAQUINAS E EQUIPAMENTOS
120425RED	EVAPORADORA 12.000 BTU	450,00	180,00	60,0%	RN VAREJO	MAQUINAS E EQUIPAMENTOS
120426RED	EVAPORADORA 12.000 BTU	450,00	180,00	60,0%	RN VAREJO	MAQUINAS E EQUIPAMENTOS
120427RED	EVAPORADORA 12.000 BTU	450,00	180,00	60,0%	RN VAREJO	MAQUINAS E EQUIPAMENTOS
120428RED	EVAPORADORA 12.000 BTU	450,00	180,00	60,0%	RN VAREJO	MAQUINAS E EQUIPAMENTOS
120429RED	EVAPORADORA 12.000 BTU	450,00	180,00	60,0%	RN VAREJO	MAQUINAS E EQUIPAMENTOS
120430RED	EVAPORADORA 12.000 BTU	450,00	180,00	60,0%	RN VAREJO	MAQUINAS E EQUIPAMENTOS
120431RED	EVAPORADORA 12.000 BTU	450,00	180,00	60,0%	RN VAREJO	MAQUINAS E EQUIPAMENTOS
120432RED	EVAPORADORA 12.000 BTU	450,00	180,00	60,0%	RN VAREJO	MAQUINAS E EQUIPAMENTOS
84801_MV	EVAPORADORA 60 BTU TETO LG	2.000,00	800,00	60,0%	RN VAREJO	MAQUINAS E EQUIPAMENTOS
84802_MV	EVAPORADORA 60 BTU TETO LG	2.000,00	800,00	60,0%	RN VAREJO	MAQUINAS E EQUIPAMENTOS
84803_MV	EVAPORADORA 60 BTU TETO LG	2.000,00	800,00	60,0%	RN VAREJO	MAQUINAS E EQUIPAMENTOS
84804_MV	EVAPORADORA 60 BTU TETO LG	2.000,00	800,00	60,0%	RN VAREJO	MAQUINAS E EQUIPAMENTOS
84805_MV	EVAPORADORA 60 BTU TETO LG	2.000,00	800,00	60,0%	RN VAREJO	MAQUINAS E EQUIPAMENTOS
128761_MV	EVAPORADORA GREE 9000BTU INT	380,00	152,00	60,0%	RN VAREJO	MAQUINAS E EQUIPAMENTOS
304232_MV	EVAPORADORA HITACHI	5.000,00	2.000,00	60,0%	RN VAREJO	MAQUINAS E EQUIPAMENTOS
119922_MV	EXAUSTOR	300,00	120,00	60,0%	RN VAREJO	MAQUINAS E EQUIPAMENTOS
83619_MV	EXTINTOR ABC 4KG	220,00	88,00	60,0%	RN VAREJO	MAQUINAS E EQUIPAMENTOS
83620_MV	EXTINTOR ABC 6KG	324,00	162,00	50,0%	RN VAREJO	MAQUINAS E EQUIPAMENTOS
83621_MV	EXTINTOR ABC 6KG	324,00	81,00	75,0%	RN VAREJO	MAQUINAS E EQUIPAMENTOS
83622_MV	EXTINTOR ABC 6KG	324,00	81,00	75,0%	RN VAREJO	MAQUINAS E EQUIPAMENTOS
83623_MV	EXTINTOR ABC 6KG	324,00	81,00	75,0%	RN VAREJO	MAQUINAS E EQUIPAMENTOS
83624_MV	EXTINTOR ABC 6KG	324,00	81,00	75,0%	RN VAREJO	MAQUINAS E EQUIPAMENTOS
83625_MV	EXTINTOR ABC 6KG	324,00	81,00	75,0%	RN VAREJO	MAQUINAS E EQUIPAMENTOS
83626_MV	EXTINTOR ABC 6KG	324,00	81,00	75,0%	RN VAREJO	MAQUINAS E EQUIPAMENTOS
83627_MV	EXTINTOR ABC 6KG	324,00	81,00	75,0%	RN VAREJO	MAQUINAS E EQUIPAMENTOS
83628_MV	EXTINTOR ABC 6KG	324,00	81,00	75,0%	RN VAREJO	MAQUINAS E EQUIPAMENTOS
83904_MV	EXTINTOR ABC 6KG	324,00	81,00	75,0%	RN VAREJO	MAQUINAS E EQUIPAMENTOS
83905_MV	EXTINTOR ABC 6KG	324,00	81,00	75,0%	RN VAREJO	MAQUINAS E EQUIPAMENTOS
83914_MV	EXTINTOR ABC 6KG	324,00	81,00	75,0%	RN VAREJO	MAQUINAS E EQUIPAMENTOS

Este documento é cópia do original, assinado digitalmente por PATRICIA FERNANDES DA SILVA e Tribunal de Justica do Estado de Sao Paulo, protocolado em 13/10/2020 às 21:59 , sob o número WJM32416083803 .
Para conferir o original, acesse o site https://esaj.tjsp.jus.br/pastadigital/pg/abrirConferenciaDocumento.do, informe o processo 1070860-05.2020.8.26.0100 e código 9E138FD.

Código do Ativo	Descrição do Ativo	Valor reposição	Valor mercado	Depreciação	Book	Categoria
83915_MV	EXTINTOR ABC 6KG	324,00	81,00	75,0%	RN VAREJO	MAQUINAS E EQUIPAMENTOS
84857_MV	EXTINTOR ABC 6KG	324,00	81,00	75,0%	RN VAREJO	MAQUINAS E EQUIPAMENTOS
84858_MV	EXTINTOR ABC 6KG	324,00	81,00	75,0%	RN VAREJO	MAQUINAS E EQUIPAMENTOS
84860_MV	EXTINTOR ABC 6KG	324,00	81,00	75,0%	RN VAREJO	MAQUINAS E EQUIPAMENTOS
84861_MV	EXTINTOR ABC 6KG	324,00	81,00	75,0%	RN VAREJO	MAQUINAS E EQUIPAMENTOS
84862_MV	EXTINTOR ABC 6KG	324,00	81,00	75,0%	RN VAREJO	MAQUINAS E EQUIPAMENTOS
84863_MV	EXTINTOR ABC 6KG	324,00	81,00	75,0%	RN VAREJO	MAQUINAS E EQUIPAMENTOS
84864_MV	EXTINTOR ABC 6KG	324,00	81,00	75,0%	RN VAREJO	MAQUINAS E EQUIPAMENTOS
84865_MV	EXTINTOR ABC 6KG	324,00	81,00	75,0%	RN VAREJO	MAQUINAS E EQUIPAMENTOS
84866_MV	EXTINTOR ABC 6KG	324,00	81,00	75,0%	RN VAREJO	MAQUINAS E EQUIPAMENTOS
84868_MV	EXTINTOR ABC 6KG	324,00	81,00	75,0%	RN VAREJO	MAQUINAS E EQUIPAMENTOS
84958_MV	EXTINTOR ABC 6KG	324,00	81,00	75,0%	RN VAREJO	MAQUINAS E EQUIPAMENTOS
84966_MV	EXTINTOR ABC 6KG	324,00	81,00	75,0%	RN VAREJO	MAQUINAS E EQUIPAMENTOS
84967_MV	EXTINTOR ABC 6KG	324,00	81,00	75,0%	RN VAREJO	MAQUINAS E EQUIPAMENTOS
84968_MV	EXTINTOR ABC 6KG	324,00	81,00	75,0%	RN VAREJO	MAQUINAS E EQUIPAMENTOS
85303_MV	EXTINTOR ABC 6KG	324,00	81,00	75,0%	RN VAREJO	MAQUINAS E EQUIPAMENTOS
85304_MV	EXTINTOR ABC 6KG	324,00	81,00	75,0%	RN VAREJO	MAQUINAS E EQUIPAMENTOS
85305_MV	EXTINTOR ABC 6KG	324,00	81,00	75,0%	RN VAREJO	MAQUINAS E EQUIPAMENTOS
85306_MV	EXTINTOR ABC 6KG	324,00	81,00	75,0%	RN VAREJO	MAQUINAS E EQUIPAMENTOS
85307_MV	EXTINTOR ABC 6KG	324,00	81,00	75,0%	RN VAREJO	MAQUINAS E EQUIPAMENTOS
85308_MV	EXTINTOR ABC 6KG	324,00	81,00	75,0%	RN VAREJO	MAQUINAS E EQUIPAMENTOS
85312_MV	EXTINTOR ABC 6KG	324,00	81,00	75,0%	RN VAREJO	MAQUINAS E EQUIPAMENTOS
85357_MV	EXTINTOR ABC 6KG	324,00	81,00	75,0%	RN VAREJO	MAQUINAS E EQUIPAMENTOS
85359_MV	EXTINTOR ABC 6KG	324,00	81,00	75,0%	RN VAREJO	MAQUINAS E EQUIPAMENTOS
85361_MV	EXTINTOR ABC 6KG	324,00	81,00	75,0%	RN VAREJO	MAQUINAS E EQUIPAMENTOS
83908_MV	EXTINTOR ABC 6KG	324,00	81,00	75,0%	RN VAREJO	MAQUINAS E EQUIPAMENTOS
83909_MV	EXTINTOR ABC 6KG	324,00	81,00	75,0%	RN VAREJO	MAQUINAS E EQUIPAMENTOS
83910_MV	EXTINTOR ABC 6KG	324,00	81,00	75,0%	RN VAREJO	MAQUINAS E EQUIPAMENTOS
83911_MV	EXTINTOR ABC 6KG	324,00	81,00	75,0%	RN VAREJO	MAQUINAS E EQUIPAMENTOS
83912_MV	EXTINTOR ABC 6KG	324,00	81,00	75,0%	RN VAREJO	MAQUINAS E EQUIPAMENTOS
83913_MV	EXTINTOR ABC 6KG	324,00	81,00	75,0%	RN VAREJO	MAQUINAS E EQUIPAMENTOS
83916_MV	EXTINTOR ABC 6KG	324,00	81,00	75,0%	RN VAREJO	MAQUINAS E EQUIPAMENTOS
83917_MV	EXTINTOR ABC 6KG	324,00	81,00	75,0%	RN VAREJO	MAQUINAS E EQUIPAMENTOS
83918_MV	EXTINTOR ABC 6KG	324,00	81,00	75,0%	RN VAREJO	MAQUINAS E EQUIPAMENTOS
83920_MV	EXTINTOR ABC 6KG	324,00	81,00	75,0%	RN VAREJO	MAQUINAS E EQUIPAMENTOS
83922_MV	EXTINTOR ABC 6KG	324,00	81,00	75,0%	RN VAREJO	MAQUINAS E EQUIPAMENTOS
83923_MV	EXTINTOR ABC 6KG	324,00	81,00	75,0%	RN VAREJO	MAQUINAS E EQUIPAMENTOS
83924_MV	EXTINTOR ABC 6KG	324,00	81,00	75,0%	RN VAREJO	MAQUINAS E EQUIPAMENTOS
83925_MV	EXTINTOR ABC 6KG	324,00	81,00	75,0%	RN VAREJO	MAQUINAS E EQUIPAMENTOS
83926_MV	EXTINTOR ABC 6KG	324,00	81,00	75,0%	RN VAREJO	MAQUINAS E EQUIPAMENTOS
83927_MV	EXTINTOR ABC 6KG	324,00	81,00	75,0%	RN VAREJO	MAQUINAS E EQUIPAMENTOS
84800_MV	EXTINTOR ABC 6KG	324,00	81,00	75,0%	RN VAREJO	MAQUINAS E EQUIPAMENTOS
84859_MV	EXTINTOR ABC 6KG	324,00	81,00	75,0%	RN VAREJO	MAQUINAS E EQUIPAMENTOS
84867_MV	EXTINTOR ABC 6KG	324,00	81,00	75,0%	RN VAREJO	MAQUINAS E EQUIPAMENTOS
84959_MV	EXTINTOR ABC 6KG	324,00	81,00	75,0%	RN VAREJO	MAQUINAS E EQUIPAMENTOS
84960_MV	EXTINTOR ABC 6KG	324,00	81,00	75,0%	RN VAREJO	MAQUINAS E EQUIPAMENTOS
84961_MV	EXTINTOR ABC 6KG	324,00	81,00	75,0%	RN VAREJO	MAQUINAS E EQUIPAMENTOS
84962_MV	EXTINTOR ABC 6KG	324,00	81,00	75,0%	RN VAREJO	MAQUINAS E EQUIPAMENTOS
84963_MV	EXTINTOR ABC 6KG	324,00	81,00	75,0%	RN VAREJO	MAQUINAS E EQUIPAMENTOS
84964_MV	EXTINTOR ABC 6KG	324,00	81,00	75,0%	RN VAREJO	MAQUINAS E EQUIPAMENTOS
84965_MV	EXTINTOR ABC 6KG	324,00	81,00	75,0%	RN VAREJO	MAQUINAS E EQUIPAMENTOS
84969_MV	EXTINTOR ABC 6KG	324,00	81,00	75,0%	RN VAREJO	MAQUINAS E EQUIPAMENTOS
84970_MV	EXTINTOR ABC 6KG	324,00	81,00	75,0%	RN VAREJO	MAQUINAS E EQUIPAMENTOS
84971_MV	EXTINTOR ABC 6KG	324,00	81,00	75,0%	RN VAREJO	MAQUINAS E EQUIPAMENTOS
84974_MV	EXTINTOR ABC 6KG	324,00	81,00	75,0%	RN VAREJO	MAQUINAS E EQUIPAMENTOS
84975_MV	EXTINTOR ABC 6KG	324,00	81,00	75,0%	RN VAREJO	MAQUINAS E EQUIPAMENTOS
85309_MV	EXTINTOR ABC 6KG	324,00	81,00	75,0%	RN VAREJO	MAQUINAS E EQUIPAMENTOS
85310_MV	EXTINTOR ABC 6KG	324,00	81,00	75,0%	RN VAREJO	MAQUINAS E EQUIPAMENTOS
85311_MV	EXTINTOR ABC 6KG	324,00	81,00	75,0%	RN VAREJO	MAQUINAS E EQUIPAMENTOS
85358_MV	EXTINTOR ABC 6KG	324,00	81,00	75,0%	RN VAREJO	MAQUINAS E EQUIPAMENTOS
85360_MV	EXTINTOR ABC 6KG	324,00	81,00	75,0%	RN VAREJO	MAQUINAS E EQUIPAMENTOS
85362_MV	EXTINTOR ABC 6KG	324,00	81,00	75,0%	RN VAREJO	MAQUINAS E EQUIPAMENTOS

Este documento é cópia do original, assinado digitalmente por PATRICIA FERNANDES DA SILVA e Tribunal de Justica do Estado de Sao Paulo, protocolado em 13/10/2020 às 21:59 , sob o número WJM32416083803 .
Para conferir o original, acesse o site https://esaj.tjsp.jus.br/pastadigital/pg/abrirConferenciaDocumento.do, informe o processo 1070860-05.2020.8.26.0100 e código 9E138FD.

Código do Ativo	Descrição do Ativo	Valor reposição	Valor mercado	Depreciação	Book	Categoria
83907_MV	EXTINTOR ABC 6KG	324,00	81,00	75,0%	RN VAREJO	MAQUINAS E EQUIPAMENTOS
84973_MV	EXTINTOR ABC 6KG	324,00	81,00	75,0%	RN VAREJO	MAQUINAS E EQUIPAMENTOS
83919_MV	EXTINTOR ABC 6KG	324,00	81,00	75,0%	RN VAREJO	MAQUINAS E EQUIPAMENTOS
83921_MV	EXTINTOR ABC 6KG	324,00	81,00	75,0%	RN VAREJO	MAQUINAS E EQUIPAMENTOS
85363_MV	EXTINTOR ABC 6KG	324,00	81,00	75,0%	RN VAREJO	MAQUINAS E EQUIPAMENTOS
100738_MV	EXTINTOR ÁGUA 10 LT	119,00	29,75	75,0%	RN VAREJO	MAQUINAS E EQUIPAMENTOS
100739_MV	EXTINTOR ÁGUA 10 LT	119,00	29,75	75,0%	RN VAREJO	MAQUINAS E EQUIPAMENTOS
100740_MV	EXTINTOR ÁGUA 10 LT	119,00	29,75	75,0%	RN VAREJO	MAQUINAS E EQUIPAMENTOS
100741_MV	EXTINTOR ÁGUA 10 LT	119,00	29,75	75,0%	RN VAREJO	MAQUINAS E EQUIPAMENTOS
100742_MV	EXTINTOR ÁGUA 10 LT	119,00	29,75	75,0%	RN VAREJO	MAQUINAS E EQUIPAMENTOS
100743_MV	EXTINTOR ÁGUA 10 LT	119,00	29,75	75,0%	RN VAREJO	MAQUINAS E EQUIPAMENTOS
100744_MV	EXTINTOR ÁGUA 10 LT	119,00	29,75	75,0%	RN VAREJO	MAQUINAS E EQUIPAMENTOS
100745_MV	EXTINTOR ÁGUA 10 LT	119,00	29,75	75,0%	RN VAREJO	MAQUINAS E EQUIPAMENTOS
100746_MV	EXTINTOR ÁGUA 10 LT	119,00	29,75	75,0%	RN VAREJO	MAQUINAS E EQUIPAMENTOS
100747_MV	EXTINTOR ÁGUA 10 LT	119,00	29,75	75,0%	RN VAREJO	MAQUINAS E EQUIPAMENTOS
13219_MV	EXTINTOR AP 10 LT´S	119,00	29,75	75,0%	RN VAREJO	MAQUINAS E EQUIPAMENTOS
82956_MV	EXTINTOR AP 10 LT´S	119,00	29,75	75,0%	RN VAREJO	MAQUINAS E EQUIPAMENTOS
83591_MV	EXTINTOR AP 10 LT´S	119,00	29,75	75,0%	RN VAREJO	MAQUINAS E EQUIPAMENTOS
83890_MV	EXTINTOR AP 10 LT´S	119,00	29,75	75,0%	RN VAREJO	MAQUINAS E EQUIPAMENTOS
83891_MV	EXTINTOR AP 10 LT´S	119,00	29,75	75,0%	RN VAREJO	MAQUINAS E EQUIPAMENTOS
83892_MV	EXTINTOR AP 10 LT´S	119,00	29,75	75,0%	RN VAREJO	MAQUINAS E EQUIPAMENTOS
84126_MV	EXTINTOR AP 10 LT´S	119,00	29,75	75,0%	RN VAREJO	MAQUINAS E EQUIPAMENTOS
85293_MV	EXTINTOR AP 10 LT´S	119,00	29,75	75,0%	RN VAREJO	MAQUINAS E EQUIPAMENTOS
85294_MV	EXTINTOR AP 10 LT´S	119,00	29,75	75,0%	RN VAREJO	MAQUINAS E EQUIPAMENTOS
85295_MV	EXTINTOR AP 10 LT´S	119,00	29,75	75,0%	RN VAREJO	MAQUINAS E EQUIPAMENTOS
85296_MV	EXTINTOR AP 10 LT´S	119,00	29,75	75,0%	RN VAREJO	MAQUINAS E EQUIPAMENTOS
86820_MV	EXTINTOR AP 10 LT´S	119,00	29,75	75,0%	RN VAREJO	MAQUINAS E EQUIPAMENTOS
86821_MV	EXTINTOR AP 10 LT´S	119,00	29,75	75,0%	RN VAREJO	MAQUINAS E EQUIPAMENTOS
86928_MV	EXTINTOR AP 10 LT´S	119,00	29,75	75,0%	RN VAREJO	MAQUINAS E EQUIPAMENTOS
87020_MV	EXTINTOR AP 10 LT´S	119,00	29,75	75,0%	RN VAREJO	MAQUINAS E EQUIPAMENTOS
87245_MV	EXTINTOR AP 10 LT´S	119,00	29,75	75,0%	RN VAREJO	MAQUINAS E EQUIPAMENTOS
87292_MV	EXTINTOR AP 10 LT´S	119,00	29,75	75,0%	RN VAREJO	MAQUINAS E EQUIPAMENTOS
87293_MV	EXTINTOR AP 10 LT´S	119,00	29,75	75,0%	RN VAREJO	MAQUINAS E EQUIPAMENTOS
87336_MV	EXTINTOR AP 10 LT´S	119,00	29,75	75,0%	RN VAREJO	MAQUINAS E EQUIPAMENTOS
87424_MV	EXTINTOR AP 10 LT´S	119,00	29,75	75,0%	RN VAREJO	MAQUINAS E EQUIPAMENTOS
87451_MV	EXTINTOR AP 10 LT´S	119,00	29,75	75,0%	RN VAREJO	MAQUINAS E EQUIPAMENTOS
87665_MV	EXTINTOR AP 10 LT´S	119,00	29,75	75,0%	RN VAREJO	MAQUINAS E EQUIPAMENTOS
87666_MV	EXTINTOR AP 10 LT´S	119,00	29,75	75,0%	RN VAREJO	MAQUINAS E EQUIPAMENTOS
87667_MV	EXTINTOR AP 10 LT´S	119,00	29,75	75,0%	RN VAREJO	MAQUINAS E EQUIPAMENTOS
87669_MV	EXTINTOR AP 10 LT´S	119,00	29,75	75,0%	RN VAREJO	MAQUINAS E EQUIPAMENTOS
87742_MV	EXTINTOR AP 10 LT´S	119,00	29,75	75,0%	RN VAREJO	MAQUINAS E EQUIPAMENTOS
87789_MV	EXTINTOR AP 10 LT´S	119,00	29,75	75,0%	RN VAREJO	MAQUINAS E EQUIPAMENTOS
87791_MV	EXTINTOR AP 10 LT´S	119,00	29,75	75,0%	RN VAREJO	MAQUINAS E EQUIPAMENTOS
87792_MV	EXTINTOR AP 10 LT´S	119,00	29,75	75,0%	RN VAREJO	MAQUINAS E EQUIPAMENTOS
88203_MV	EXTINTOR AP 10 LT´S	119,00	29,75	75,0%	RN VAREJO	MAQUINAS E EQUIPAMENTOS
88204_MV	EXTINTOR AP 10 LT´S	119,00	29,75	75,0%	RN VAREJO	MAQUINAS E EQUIPAMENTOS
88243_MV	EXTINTOR AP 10 LT´S	119,00	29,75	75,0%	RN VAREJO	MAQUINAS E EQUIPAMENTOS
88285_MV	EXTINTOR AP 10 LT´S	119,00	29,75	75,0%	RN VAREJO	MAQUINAS E EQUIPAMENTOS
88286_MV	EXTINTOR AP 10 LT´S	119,00	29,75	75,0%	RN VAREJO	MAQUINAS E EQUIPAMENTOS
88287_MV	EXTINTOR AP 10 LT´S	119,00	29,75	75,0%	RN VAREJO	MAQUINAS E EQUIPAMENTOS
88288_MV	EXTINTOR AP 10 LT´S	119,00	29,75	75,0%	RN VAREJO	MAQUINAS E EQUIPAMENTOS
88289_MV	EXTINTOR AP 10 LT´S	119,00	29,75	75,0%	RN VAREJO	MAQUINAS E EQUIPAMENTOS
88290_MV	EXTINTOR AP 10 LT´S	119,00	29,75	75,0%	RN VAREJO	MAQUINAS E EQUIPAMENTOS
88291_MV	EXTINTOR AP 10 LT´S	119,00	29,75	75,0%	RN VAREJO	MAQUINAS E EQUIPAMENTOS
88357_MV	EXTINTOR AP 10 LT´S	119,00	29,75	75,0%	RN VAREJO	MAQUINAS E EQUIPAMENTOS
88359_MV	EXTINTOR AP 10 LT´S	119,00	29,75	75,0%	RN VAREJO	MAQUINAS E EQUIPAMENTOS
21542_MV	EXTINTOR AP 10 LT´S	119,00	29,75	75,0%	RN VAREJO	MAQUINAS E EQUIPAMENTOS
57352_MV	EXTINTOR AP 10 LT´S	119,00	29,75	75,0%	RN VAREJO	MAQUINAS E EQUIPAMENTOS
85297_MV	EXTINTOR AP 10 LT´S	119,00	29,75	75,0%	RN VAREJO	MAQUINAS E EQUIPAMENTOS
85298_MV	EXTINTOR AP 10 LT´S	119,00	29,75	75,0%	RN VAREJO	MAQUINAS E EQUIPAMENTOS
85299_MV	EXTINTOR AP 10 LT´S	119,00	29,75	75,0%	RN VAREJO	MAQUINAS E EQUIPAMENTOS
85300_MV	EXTINTOR AP 10 LT´S	119,00	29,75	75,0%	RN VAREJO	MAQUINAS E EQUIPAMENTOS

Este documento é cópia do original, assinado digitalmente por PATRICIA FERNANDES DA SILVA e Tribunal de Justica do Estado de Sao Paulo, protocolado em 13/10/2020 às 21:59 , sob o número WJM32416083803 .
Para conferir o original, acesse o site https://esaj.tjsp.jus.br/pastadigital/pg/abrirConferenciaDocumento.do, informe o processo 1070860-05.2020.8.26.0100 e código 9E138FD.

Código do Ativo	Descrição do Ativo	Valor reposição	Valor mercado	Depreciação	Book	Categoria
85302_MV	EXTINTOR AP 10 LT´S	119,00	29,75	75,0%	RN VAREJO	MAQUINAS E EQUIPAMENTOS
87291_MV	EXTINTOR AP 10 LT´S	119,00	29,75	75,0%	RN VAREJO	MAQUINAS E EQUIPAMENTOS
87344_MV	EXTINTOR AP 10 LT´S	119,00	29,75	75,0%	RN VAREJO	MAQUINAS E EQUIPAMENTOS
87345_MV	EXTINTOR AP 10 LT´S	119,00	29,75	75,0%	RN VAREJO	MAQUINAS E EQUIPAMENTOS
87346_MV	EXTINTOR AP 10 LT´S	119,00	29,75	75,0%	RN VAREJO	MAQUINAS E EQUIPAMENTOS
84022_MV	EXTINTOR AP 10 LT´S	119,00	29,75	75,0%	RN VAREJO	MAQUINAS E EQUIPAMENTOS
85301_MV	EXTINTOR AP 10 LT´S	119,00	29,75	75,0%	RN VAREJO	MAQUINAS E EQUIPAMENTOS
83582_MV	EXTINTOR CO2 6KG	463,00	115,75	75,0%	RN VAREJO	MAQUINAS E EQUIPAMENTOS
83583_MV	EXTINTOR CO2 6KG	463,00	115,75	75,0%	RN VAREJO	MAQUINAS E EQUIPAMENTOS
83629_MV	EXTINTOR CO2 6KG	463,00	115,75	75,0%	RN VAREJO	MAQUINAS E EQUIPAMENTOS
83854_MV	EXTINTOR CO2 6KG	463,00	115,75	75,0%	RN VAREJO	MAQUINAS E EQUIPAMENTOS
85200_MV	EXTINTOR CO2 6KG	463,00	115,75	75,0%	RN VAREJO	MAQUINAS E EQUIPAMENTOS
85201_MV	EXTINTOR CO2 6KG	463,00	115,75	75,0%	RN VAREJO	MAQUINAS E EQUIPAMENTOS
85202_MV	EXTINTOR CO2 6KG	463,00	115,75	75,0%	RN VAREJO	MAQUINAS E EQUIPAMENTOS
85356_MV	EXTINTOR CO2 6KG	463,00	115,75	75,0%	RN VAREJO	MAQUINAS E EQUIPAMENTOS
100734_MV	EXTINTOR CO2 6KG	463,00	115,75	75,0%	RN VAREJO	MAQUINAS E EQUIPAMENTOS
100735_MV	EXTINTOR CO2 6KG	463,00	115,75	75,0%	RN VAREJO	MAQUINAS E EQUIPAMENTOS
100736_MV	EXTINTOR CO2 6KG	463,00	115,75	75,0%	RN VAREJO	MAQUINAS E EQUIPAMENTOS
100737_MV	EXTINTOR CO2 6KG	463,00	115,75	75,0%	RN VAREJO	MAQUINAS E EQUIPAMENTOS
58450_MV	EXTINTOR CO2 6KG	463,00	115,75	75,0%	RN VAREJO	MAQUINAS E EQUIPAMENTOS
66951_MV	EXTINTOR CO2 6KG	463,00	115,75	75,0%	RN VAREJO	MAQUINAS E EQUIPAMENTOS
83893_MV	EXTINTOR CO2 6KG	463,00	115,75	75,0%	RN VAREJO	MAQUINAS E EQUIPAMENTOS
100729_MV	EXTINTOR PÓ 04 KG BC	200,00	50,00	75,0%	RN VAREJO	MAQUINAS E EQUIPAMENTOS
100730_MV	EXTINTOR PÓ 04 KG BC	200,00	50,00	75,0%	RN VAREJO	MAQUINAS E EQUIPAMENTOS
100731_MV	EXTINTOR PÓ 04 KG BC	200,00	50,00	75,0%	RN VAREJO	MAQUINAS E EQUIPAMENTOS
100732_MV	EXTINTOR PÓ QUÍMICO 6 KG	249,00	62,25	75,0%	RN VAREJO	MAQUINAS E EQUIPAMENTOS
100733_MV	EXTINTOR PÓ QUÍMICO 6 KG	249,00	62,25	75,0%	RN VAREJO	MAQUINAS E EQUIPAMENTOS
59206_MV	EXTINTOR PQS 6KG	249,00	62,25	75,0%	RN VAREJO	MAQUINAS E EQUIPAMENTOS
91668_MV	EXTRATOR DE SUCO ALUMINIO 1 4HP EX SIEMS	569,00	142,25	75,0%	RN VAREJO	MAQUINAS E EQUIPAMENTOS
167583_MV	F.MICROONDAS ELECTROLUX MEF28S 18L	477,00	119,25	75,0%	RN VAREJO	MAQUINAS E EQUIPAMENTOS
156717_MV	F.MICROONDAS ELECTROLUX MEF33	477,00	119,25	75,0%	RN VAREJO	MAQUINAS E EQUIPAMENTOS
159003_MV	F.MICROONDAS ELECTROLUX MEF41 41L	477,00	119,25	75,0%	RN VAREJO	MAQUINAS E EQUIPAMENTOS
134762_MV	FAX	129,00	32,25	75,0%	RN VAREJO	MAQUINAS E EQUIPAMENTOS
155601_MV	FAX	129,00	32,25	75,0%	RN VAREJO	MAQUINAS E EQUIPAMENTOS
155602_MV	FAX	129,00	32,25	75,0%	RN VAREJO	MAQUINAS E EQUIPAMENTOS
158812_MV	FAX	129,00	32,25	75,0%	RN VAREJO	MAQUINAS E EQUIPAMENTOS
134903_MV	FAX	129,00	32,25	75,0%	RN VAREJO	MAQUINAS E EQUIPAMENTOS
158811_MV	FAX	129,00	32,25	75,0%	RN VAREJO	MAQUINAS E EQUIPAMENTOS
158813_MV	FAX	129,00	32,25	75,0%	RN VAREJO	MAQUINAS E EQUIPAMENTOS
152562_MV	FAX INTELBRAS LINEA	129,00	32,25	75,0%	RN VAREJO	MAQUINAS E EQUIPAMENTOS
156575_MV	FAX INTELBRAS LINEA	129,00	32,25	75,0%	RN VAREJO	MAQUINAS E EQUIPAMENTOS
82878_MV	FAX KX-FT902 PANASONIC	129,00	32,25	75,0%	RN VAREJO	MAQUINAS E EQUIPAMENTOS
90452_MV	FAX KX-FT902 PANASONIC	129,00	32,25	75,0%	RN VAREJO	MAQUINAS E EQUIPAMENTOS
86550_MV	FAX KX-FT908BR PANASONIC	129,00	32,25	75,0%	RN VAREJO	MAQUINAS E EQUIPAMENTOS
82533_MV	FAX LINEA ID BI INTELBRAS	129,00	32,25	75,0%	RN VAREJO	MAQUINAS E EQUIPAMENTOS
82397_MV	FAX LINEA ID BI INTELBRAS	129,00	32,25	75,0%	RN VAREJO	MAQUINAS E EQUIPAMENTOS
82791_MV	FAX LINEA ID BI INTELBRAS	129,00	32,25	75,0%	RN VAREJO	MAQUINAS E EQUIPAMENTOS
83712_MV	FAX LINEA ID BI INTELBRAS	129,00	32,25	75,0%	RN VAREJO	MAQUINAS E EQUIPAMENTOS
157414_MV	FAX PANASONC	129,00	32,25	75,0%	RN VAREJO	MAQUINAS E EQUIPAMENTOS
152584_MV	FAX PANASONIC KX-FT902BR	129,00	32,25	75,0%	RN VAREJO	MAQUINAS E EQUIPAMENTOS
ELETRO_3882	FAX PANASONIC KX-FT932BR-B	129,00	32,25	75,0%	RN VAREJO	EQUIPAMENTOS DE INFORMATICA
91822_MV	FAX PAP. TERMICO KX - FT 932 BRB PANASONIC	200,00	50,00	75,0%	RN VAREJO	MAQUINAS E EQUIPAMENTOS
91824_MV	FAX PAP. TERMICO KX - FT 932 BRB PANASONIC	200,00	50,00	75,0%	RN VAREJO	MAQUINAS E EQUIPAMENTOS
100713_MV	FAX PAP. TERMICO KX - FT 932 BRB PANASONIC	200,00	50,00	75,0%	RN VAREJO	MAQUINAS E EQUIPAMENTOS
100710_MV	FAX PAP. TERMICO KX - FT 932 BRB PANASONIC	200,00	50,00	75,0%	RN VAREJO	MAQUINAS E EQUIPAMENTOS
85733_MV	FAX PAPEL TERMICO KX-FT932BRB PANASONIC	200,00	50,00	75,0%	RN VAREJO	MAQUINAS E EQUIPAMENTOS
86868_MV	FAX PAPEL TERMICO KX-FT932BRB PANASONIC	200,00	50,00	75,0%	RN VAREJO	MAQUINAS E EQUIPAMENTOS
83562_MV	FAX PAPEL TERMICO KX-FT932BRB PANASONIC	200,00	50,00	75,0%	RN VAREJO	MAQUINAS E EQUIPAMENTOS
83751_MV	FAX PAPEL TERMICO KX-FT932BRB PANASONIC	200,00	50,00	75,0%	RN VAREJO	MAQUINAS E EQUIPAMENTOS
83752_MV	FAX PAPEL TERMICO KX-FT932BRB PANASONIC	200,00	50,00	75,0%	RN VAREJO	MAQUINAS E EQUIPAMENTOS
85731_MV	FAX PAPEL TERMICO KX-FT932BRB PANASONIC	200,00	50,00	75,0%	RN VAREJO	MAQUINAS E EQUIPAMENTOS
91695_MV	FAX PAPEL TERMICO KX-FT932BRB PANASONIC	200,00	50,00	75,0%	RN VAREJO	MAQUINAS E EQUIPAMENTOS

Este documento é cópia do original, assinado digitalmente por PATRICIA FERNANDES DA SILVA e Tribunal de Justica do Estado de Sao Paulo, protocolado em 13/10/2020 às 21:59 , sob o número WJM32416083803 .
Para conferir o original, acesse o site https://esaj.tjsp.jus.br/pastadigital/pg/abrirConferenciaDocumento.do, informe o processo 1070860-05.2020.8.26.0100 e código 9E138FD.

Código do Ativo	Descrição do Ativo	Valor reposição	Valor mercado	Depreciação	Book	Categoria
83566_MV	FAX PAPEL TERMICO KX-FT932BRB PANASONIC	200,00	50,00	75,0%	RN VAREJO	MAQUINAS E EQUIPAMENTOS
85068_MV	FAX PAPEL TERMICO KX-FT932BRB PANASONIC	200,00	50,00	75,0%	RN VAREJO	MAQUINAS E EQUIPAMENTOS
82530_MV	FAX PAPEL TERMICO KX-FT932BRB PANASONIC	200,00	50,00	75,0%	RN VAREJO	MAQUINAS E EQUIPAMENTOS
83560_MV	FAX PAPEL TERMICO KX-FT932BRB PANASONIC	200,00	50,00	75,0%	RN VAREJO	MAQUINAS E EQUIPAMENTOS
83687_MV	FAX PAPEL TERMICO KX-FT932BRB PANASONIC	200,00	50,00	75,0%	RN VAREJO	MAQUINAS E EQUIPAMENTOS
83754_MV	FAX PAPEL TERMICO KX-FT932BRB PANASONIC	200,00	50,00	75,0%	RN VAREJO	MAQUINAS E EQUIPAMENTOS
85685_MV	FAX PAPEL TERMICO KX-FT932BRB PANASONIC	200,00	50,00	75,0%	RN VAREJO	MAQUINAS E EQUIPAMENTOS
85787_MV	FAX PAPEL TERMICO KX-FT932BRB PANASONIC	200,00	50,00	75,0%	RN VAREJO	MAQUINAS E EQUIPAMENTOS
90359_MV	FAX PAPEL TERMICO KX-FT932BRB PANASONIC	200,00	50,00	75,0%	RN VAREJO	MAQUINAS E EQUIPAMENTOS
92911_MV	FAX PAPEL TERMICO KX-FT932BRB PANASONIC	200,00	50,00	75,0%	RN VAREJO	MAQUINAS E EQUIPAMENTOS
91697_MV	FAX PAPEL TERMICO KX-FT932BRB PANASONIC	200,00	50,00	75,0%	RN VAREJO	MAQUINAS E EQUIPAMENTOS
91823_MV	FAX PAPEL TERMICO KX-FT932BRB PANASONIC	200,00	50,00	75,0%	RN VAREJO	MAQUINAS E EQUIPAMENTOS
91696_MV	FAX PAPEL TERMICO KX-FT932BRB PANASONIC	200,00	50,00	75,0%	RN VAREJO	MAQUINAS E EQUIPAMENTOS
91698_MV	FAX PAPEL TERMICO KX-FT932BRB PANASONIC	200,00	50,00	75,0%	RN VAREJO	MAQUINAS E EQUIPAMENTOS
82696_MV	FAX SIMILE KXFT932BR	129,00	32,25	75,0%	RN VAREJO	MAQUINAS E EQUIPAMENTOS
350405_MV	FECHADURA SEGURANCA	226,00	56,50	75,0%	RN VAREJO	MAQUINAS E EQUIPAMENTOS
350406_MV	FECHADURA SEGURANCA	226,00	56,50	75,0%	RN VAREJO	MAQUINAS E EQUIPAMENTOS
350407_MV	FECHADURA SEGURANCA	226,00	56,50	75,0%	RN VAREJO	MAQUINAS E EQUIPAMENTOS
91180_MV	FECHADURA C90 HDL	226,00	56,50	75,0%	RN VAREJO	MAQUINAS E EQUIPAMENTOS
316447_MV	FECHADURA DUPLA C90	226,00	56,50	75,0%	RN VAREJO	MAQUINAS E EQUIPAMENTOS
339482	FECHADURA ELETRICA	250,00	62,50	75,0%	RN VAREJO	MAQUINAS E EQUIPAMENTOS
339483	FECHADURA ELETRICA	250,00	62,50	75,0%	RN VAREJO	MAQUINAS E EQUIPAMENTOS
339484	FECHADURA ELETRICA	250,00	62,50	75,0%	RN VAREJO	MAQUINAS E EQUIPAMENTOS
339485	FECHADURA ELETRICA	250,00	62,50	75,0%	RN VAREJO	MAQUINAS E EQUIPAMENTOS
339985	FECHADURA ELETRICA	250,00	62,50	75,0%	RN VAREJO	MAQUINAS E EQUIPAMENTOS
339986	FECHADURA ELETRICA	250,00	62,50	75,0%	RN VAREJO	MAQUINAS E EQUIPAMENTOS
339987	FECHADURA ELETRICA	250,00	62,50	75,0%	RN VAREJO	MAQUINAS E EQUIPAMENTOS
339988	FECHADURA ELETRICA	250,00	62,50	75,0%	RN VAREJO	MAQUINAS E EQUIPAMENTOS
339989	FECHADURA ELETRICA	250,00	62,50	75,0%	RN VAREJO	MAQUINAS E EQUIPAMENTOS
339990	FECHADURA ELETRICA	250,00	62,50	75,0%	RN VAREJO	MAQUINAS E EQUIPAMENTOS
339991	FECHADURA ELETRICA	250,00	62,50	75,0%	RN VAREJO	MAQUINAS E EQUIPAMENTOS
339992	FECHADURA ELETRICA	250,00	62,50	75,0%	RN VAREJO	MAQUINAS E EQUIPAMENTOS
339993	FECHADURA ELETRICA	250,00	62,50	75,0%	RN VAREJO	MAQUINAS E EQUIPAMENTOS
339994	FECHADURA ELETRICA	250,00	62,50	75,0%	RN VAREJO	MAQUINAS E EQUIPAMENTOS
339995	FECHADURA ELETRICA	250,00	62,50	75,0%	RN VAREJO	MAQUINAS E EQUIPAMENTOS
339349	FECHADURA ELETRICA	250,00	62,50	75,0%	RN VAREJO	MAQUINAS E EQUIPAMENTOS
339359	FECHADURA ELETRICA	250,00	62,50	75,0%	RN VAREJO	MAQUINAS E EQUIPAMENTOS
183412	FECHADURA ELETROMAGNETICA	179,00	44,75	75,0%	RN VAREJO	MAQUINAS E EQUIPAMENTOS
183413	FECHADURA ELETROMAGNETICA	179,00	44,75	75,0%	RN VAREJO	MAQUINAS E EQUIPAMENTOS
183414	FECHADURA ELETROMAGNETICA	179,00	44,75	75,0%	RN VAREJO	MAQUINAS E EQUIPAMENTOS
183415	FECHADURA ELETROMAGNETICA	179,00	44,75	75,0%	RN VAREJO	MAQUINAS E EQUIPAMENTOS
339486	FECHADURA ELETROMAGNETICA	179,00	44,75	75,0%	RN VAREJO	MAQUINAS E EQUIPAMENTOS
339487	FECHADURA ELETROMAGNETICA	179,00	44,75	75,0%	RN VAREJO	MAQUINAS E EQUIPAMENTOS
339488	FECHADURA ELETROMAGNETICA	179,00	44,75	75,0%	RN VAREJO	MAQUINAS E EQUIPAMENTOS
339489	FECHADURA ELETROMAGNETICA	179,00	44,75	75,0%	RN VAREJO	MAQUINAS E EQUIPAMENTOS
339490	FECHADURA ELETROMAGNETICA	179,00	44,75	75,0%	RN VAREJO	MAQUINAS E EQUIPAMENTOS
339491	FECHADURA ELETROMAGNETICA	179,00	44,75	75,0%	RN VAREJO	MAQUINAS E EQUIPAMENTOS
339492	FECHADURA ELETROMAGNETICA	179,00	44,75	75,0%	RN VAREJO	MAQUINAS E EQUIPAMENTOS
339996	FECHADURA ELETROMAGNETICA	179,00	44,75	75,0%	RN VAREJO	MAQUINAS E EQUIPAMENTOS
339997	FECHADURA ELETROMAGNETICA	179,00	44,75	75,0%	RN VAREJO	MAQUINAS E EQUIPAMENTOS
339998	FECHADURA ELETROMAGNETICA	179,00	44,75	75,0%	RN VAREJO	MAQUINAS E EQUIPAMENTOS
339999	FECHADURA ELETROMAGNETICA	179,00	44,75	75,0%	RN VAREJO	MAQUINAS E EQUIPAMENTOS
340000	FECHADURA ELETROMAGNETICA	179,00	44,75	75,0%	RN VAREJO	MAQUINAS E EQUIPAMENTOS
340001	FECHADURA ELETROMAGNETICA	179,00	44,75	75,0%	RN VAREJO	MAQUINAS E EQUIPAMENTOS
340002	FECHADURA ELETROMAGNETICA	179,00	44,75	75,0%	RN VAREJO	MAQUINAS E EQUIPAMENTOS
339350	FECHADURA ELETROMAGNETICA	179,00	44,75	75,0%	RN VAREJO	MAQUINAS E EQUIPAMENTOS
339360	FECHADURA ELETROMAGNETICA	179,00	44,75	75,0%	RN VAREJO	MAQUINAS E EQUIPAMENTOS
ELETRO_281	FECHADURA ELETROMAGNETICA 120KG	179,00	44,75	75,0%	RN VAREJO	MAQUINAS E EQUIPAMENTOS
ELETRO_282	FECHADURA ELETROMAGNETICA 120KG	179,00	44,75	75,0%	RN VAREJO	MAQUINAS E EQUIPAMENTOS
ELETRO_283	FECHADURA ELETROMAGNETICA 120KG	179,00	44,75	75,0%	RN VAREJO	MAQUINAS E EQUIPAMENTOS
ELETRO_284	FECHADURA ELETROMAGNETICA 120KG	179,00	44,75	75,0%	RN VAREJO	MAQUINAS E EQUIPAMENTOS
ELETRO_285	FECHADURA ELETROMAGNETICA 120KG	179,00	44,75	75,0%	RN VAREJO	MAQUINAS E EQUIPAMENTOS

Este documento é cópia do original, assinado digitalmente por PATRICIA FERNANDES DA SILVA e Tribunal de Justica do Estado de Sao Paulo, protocolado em 13/10/2020 às 21:59 , sob o número WJM32416083803 .
Para conferir o original, acesse o site https://esaj.tjsp.jus.br/pastadigital/pg/abrirConferenciaDocumento.do, informe o processo 1070860-05.2020.8.26.0100 e código 9E138FD.

Código do Ativo	Descrição do Ativo	Valor reposição	Valor mercado	Depreciação	Book	Categoria
662403	FECHADURA ELETRONICA BASIC PLUS	330,00	280,50	15,0%	RN VAREJO	MAQUINAS E EQUIPAMENTOS
99565RED	FILTRO DE AR PARA IMPRESSORA	100,00	85,00	15,0%	RN VAREJO	MAQUINAS E EQUIPAMENTOS
632168	FIREWALL	30.000,00	18.000,00	40,0%	RN VAREJO	EQUIPAMENTOS DE INFORMATICA
632969	FIREWALL	79,00	47,40	40,0%	RN VAREJO	EQUIPAMENTOS DE INFORMATICA
633305	FIREWALL	79,00	47,40	40,0%	RN VAREJO	EQUIPAMENTOS DE INFORMATICA
633306	FIREWALL	79,00	47,40	40,0%	RN VAREJO	EQUIPAMENTOS DE INFORMATICA
633307	FIREWALL	79,00	47,40	40,0%	RN VAREJO	EQUIPAMENTOS DE INFORMATICA
633308	FIREWALL	79,00	47,40	40,0%	RN VAREJO	EQUIPAMENTOS DE INFORMATICA
152546_MV	FOGAO ATLAS ATENAS 4BC	180,00	108,00	40,0%	RN VAREJO	MAQUINAS E EQUIPAMENTOS
156732_MV	FOGAO ELECTROLUX 76SM 6BC	750,00	450,00	40,0%	RN VAREJO	MAQUINAS E EQUIPAMENTOS
152541_MV	FOGAO ESMALTEC ILHABELA SC 4011	550,00	330,00	40,0%	RN VAREJO	MAQUINAS E EQUIPAMENTOS
84250_MV	FONE DE OUVIDO P52	107,00	10,70	90,0%	RN VAREJO	MAQUINAS E EQUIPAMENTOS
84251_MV	FONE DE OUVIDO P52	107,00	10,70	90,0%	RN VAREJO	MAQUINAS E EQUIPAMENTOS
84252_MV	FONE DE OUVIDO P52	107,00	10,70	90,0%	RN VAREJO	MAQUINAS E EQUIPAMENTOS
84253_MV	FONE DE OUVIDO P52	107,00	10,70	90,0%	RN VAREJO	MAQUINAS E EQUIPAMENTOS
84283_MV	FONE DE OUVIDO P52	107,00	10,70	90,0%	RN VAREJO	MAQUINAS E EQUIPAMENTOS
84337_MV	FONE DE OUVIDO P52	107,00	10,70	90,0%	RN VAREJO	MAQUINAS E EQUIPAMENTOS
84338_MV	FONE DE OUVIDO P52	107,00	10,70	90,0%	RN VAREJO	MAQUINAS E EQUIPAMENTOS
84339_MV	FONE DE OUVIDO P52	107,00	10,70	90,0%	RN VAREJO	MAQUINAS E EQUIPAMENTOS
84340_MV	FONE DE OUVIDO P52	107,00	10,70	90,0%	RN VAREJO	MAQUINAS E EQUIPAMENTOS
84341_MV	FONE DE OUVIDO P52	107,00	10,70	90,0%	RN VAREJO	MAQUINAS E EQUIPAMENTOS
86792_MV	FONE DE OUVIDO P52/ BASE T110	107,00	10,70	90,0%	RN VAREJO	MAQUINAS E EQUIPAMENTOS
87614_MV	FONE DE OUVIDO P52/ BASE T110	107,00	10,70	90,0%	RN VAREJO	MAQUINAS E EQUIPAMENTOS
87617_MV	FONE DE OUVIDO P52/ BASE T110	107,00	10,70	90,0%	RN VAREJO	MAQUINAS E EQUIPAMENTOS
87618_MV	FONE DE OUVIDO P52/ BASE T110	107,00	10,70	90,0%	RN VAREJO	MAQUINAS E EQUIPAMENTOS
87619_MV	FONE DE OUVIDO P52/ BASE T110	107,00	10,70	90,0%	RN VAREJO	MAQUINAS E EQUIPAMENTOS
87965_MV	FONE DE OUVIDO P52/ BASE T110	107,00	10,70	90,0%	RN VAREJO	MAQUINAS E EQUIPAMENTOS
87966_MV	FONE DE OUVIDO P52/ BASE T110	107,00	10,70	90,0%	RN VAREJO	MAQUINAS E EQUIPAMENTOS
87967_MV	FONE DE OUVIDO P52/ BASE T110	107,00	10,70	90,0%	RN VAREJO	MAQUINAS E EQUIPAMENTOS
88004_MV	FONE DE OUVIDO P52/ BASE T110	107,00	10,70	90,0%	RN VAREJO	MAQUINAS E EQUIPAMENTOS
88005_MV	FONE DE OUVIDO P52/ BASE T110	107,00	10,70	90,0%	RN VAREJO	MAQUINAS E EQUIPAMENTOS
10218_MV	FONE DE OUVIDO P52/ BASE T110	107,00	10,70	90,0%	RN VAREJO	MAQUINAS E EQUIPAMENTOS
40346_MV	FONE DE OUVIDO P52/ BASE T110	107,00	10,70	90,0%	RN VAREJO	MAQUINAS E EQUIPAMENTOS
43410_MV	FONE DE OUVIDO P52/ BASE T110	107,00	10,70	90,0%	RN VAREJO	MAQUINAS E EQUIPAMENTOS
61268_MV	FONE DE OUVIDO P52/ BASE T110	107,00	10,70	90,0%	RN VAREJO	MAQUINAS E EQUIPAMENTOS
84068_MV	FONE DE OUVIDO P52/ BASE T110	107,00	10,70	90,0%	RN VAREJO	MAQUINAS E EQUIPAMENTOS
87525_MV	FONE DE OUVIDO P52/ BASE T110	107,00	10,70	90,0%	RN VAREJO	MAQUINAS E EQUIPAMENTOS
87610_MV	FONE DE OUVIDO P52/ BASE T110	107,00	10,70	90,0%	RN VAREJO	MAQUINAS E EQUIPAMENTOS
87611_MV	FONE DE OUVIDO P52/ BASE T110	107,00	10,70	90,0%	RN VAREJO	MAQUINAS E EQUIPAMENTOS
87612_MV	FONE DE OUVIDO P52/ BASE T110	107,00	10,70	90,0%	RN VAREJO	MAQUINAS E EQUIPAMENTOS
87613_MV	FONE DE OUVIDO P52/ BASE T110	107,00	10,70	90,0%	RN VAREJO	MAQUINAS E EQUIPAMENTOS
87615_MV	FONE DE OUVIDO P52/ BASE T110	107,00	10,70	90,0%	RN VAREJO	MAQUINAS E EQUIPAMENTOS
87616_MV	FONE DE OUVIDO P52/ BASE T110	107,00	10,70	90,0%	RN VAREJO	MAQUINAS E EQUIPAMENTOS
87910_MV	FONE DE OUVIDO P52/ BASE T110	107,00	10,70	90,0%	RN VAREJO	MAQUINAS E EQUIPAMENTOS
87911_MV	FONE DE OUVIDO P52/ BASE T110	107,00	10,70	90,0%	RN VAREJO	MAQUINAS E EQUIPAMENTOS
87912_MV	FONE DE OUVIDO P52/ BASE T110	107,00	10,70	90,0%	RN VAREJO	MAQUINAS E EQUIPAMENTOS
87913_MV	FONE DE OUVIDO P52/ BASE T110	107,00	10,70	90,0%	RN VAREJO	MAQUINAS E EQUIPAMENTOS
87914_MV	FONE DE OUVIDO P52/ BASE T110	107,00	10,70	90,0%	RN VAREJO	MAQUINAS E EQUIPAMENTOS
87915_MV	FONE DE OUVIDO P52/ BASE T110	107,00	10,70	90,0%	RN VAREJO	MAQUINAS E EQUIPAMENTOS
87916_MV	FONE DE OUVIDO P52/ BASE T110	107,00	10,70	90,0%	RN VAREJO	MAQUINAS E EQUIPAMENTOS
87917_MV	FONE DE OUVIDO P52/ BASE T110	107,00	10,70	90,0%	RN VAREJO	MAQUINAS E EQUIPAMENTOS
87918_MV	FONE DE OUVIDO P52/ BASE T110	107,00	10,70	90,0%	RN VAREJO	MAQUINAS E EQUIPAMENTOS
87919_MV	FONE DE OUVIDO P52/ BASE T110	107,00	10,70	90,0%	RN VAREJO	MAQUINAS E EQUIPAMENTOS
87920_MV	FONE DE OUVIDO P52/ BASE T110	107,00	10,70	90,0%	RN VAREJO	MAQUINAS E EQUIPAMENTOS
87964_MV	FONE DE OUVIDO P52/ BASE T110	107,00	10,70	90,0%	RN VAREJO	MAQUINAS E EQUIPAMENTOS
88384_MV	FONE DE OUVIDO P52/ BASE T110	107,00	10,70	90,0%	RN VAREJO	MAQUINAS E EQUIPAMENTOS
88385_MV	FONE DE OUVIDO P52/ BASE T110	107,00	10,70	90,0%	RN VAREJO	MAQUINAS E EQUIPAMENTOS
88386_MV	FONE DE OUVIDO P52/ BASE T110	107,00	10,70	90,0%	RN VAREJO	MAQUINAS E EQUIPAMENTOS
88387_MV	FONE DE OUVIDO P52/ BASE T110	107,00	10,70	90,0%	RN VAREJO	MAQUINAS E EQUIPAMENTOS
88388_MV	FONE DE OUVIDO P52/ BASE T110	107,00	10,70	90,0%	RN VAREJO	MAQUINAS E EQUIPAMENTOS
88389_MV	FONE DE OUVIDO P52/ BASE T110	107,00	10,70	90,0%	RN VAREJO	MAQUINAS E EQUIPAMENTOS
88390_MV	FONE DE OUVIDO P52/ BASE T110	107,00	10,70	90,0%	RN VAREJO	MAQUINAS E EQUIPAMENTOS

Este documento é cópia do original, assinado digitalmente por PATRICIA FERNANDES DA SILVA e Tribunal de Justica do Estado de Sao Paulo, protocolado em 13/10/2020 às 21:59 , sob o número WJM32416083803 .
Para conferir o original, acesse o site https://esaj.tjsp.jus.br/pastadigital/pg/abrirConferenciaDocumento.do, informe o processo 1070860-05.2020.8.26.0100 e código 9E138FD.

Código do Ativo	Descrição do Ativo	Valor reposição	Valor mercado	Depreciação	Book	Categoria
88391_MV	FONE DE OUVIDO P52/ BASE T110	107,00	10,70	90,0%	RN VAREJO	MAQUINAS E EQUIPAMENTOS
88392_MV	FONE DE OUVIDO P52/ BASE T110	107,00	10,70	90,0%	RN VAREJO	MAQUINAS E EQUIPAMENTOS
88393_MV	FONE DE OUVIDO P52/ BASE T110	107,00	10,70	90,0%	RN VAREJO	MAQUINAS E EQUIPAMENTOS
88435_MV	FONE DE OUVIDO P52/ BASE T110	107,00	10,70	90,0%	RN VAREJO	MAQUINAS E EQUIPAMENTOS
88436_MV	FONE DE OUVIDO P52/ BASE T110	107,00	10,70	90,0%	RN VAREJO	MAQUINAS E EQUIPAMENTOS
89775_MV	FONE DE OUVIDO P52/ BASE T110	107,00	10,70	90,0%	RN VAREJO	MAQUINAS E EQUIPAMENTOS
82396_MV	FONE DE OUVIDO T110	107,00	10,70	90,0%	RN VAREJO	MAQUINAS E EQUIPAMENTOS
82954_MV	FONE DE OUVIDO T110	107,00	10,70	90,0%	RN VAREJO	MAQUINAS E EQUIPAMENTOS
82955_MV	FONE DE OUVIDO T110	107,00	10,70	90,0%	RN VAREJO	MAQUINAS E EQUIPAMENTOS
83584_MV	FONE DE OUVIDO T110	107,00	10,70	90,0%	RN VAREJO	MAQUINAS E EQUIPAMENTOS
83585_MV	FONE DE OUVIDO T110	107,00	10,70	90,0%	RN VAREJO	MAQUINAS E EQUIPAMENTOS
83586_MV	FONE DE OUVIDO T110	107,00	10,70	90,0%	RN VAREJO	MAQUINAS E EQUIPAMENTOS
83587_MV	FONE DE OUVIDO T110	107,00	10,70	90,0%	RN VAREJO	MAQUINAS E EQUIPAMENTOS
83588_MV	FONE DE OUVIDO T110	107,00	10,70	90,0%	RN VAREJO	MAQUINAS E EQUIPAMENTOS
83589_MV	FONE DE OUVIDO T110	107,00	10,70	90,0%	RN VAREJO	MAQUINAS E EQUIPAMENTOS
83590_MV	FONE DE OUVIDO T110	107,00	10,70	90,0%	RN VAREJO	MAQUINAS E EQUIPAMENTOS
83630_MV	FONE DE OUVIDO T110	107,00	10,70	90,0%	RN VAREJO	MAQUINAS E EQUIPAMENTOS
83631_MV	FONE DE OUVIDO T110	107,00	10,70	90,0%	RN VAREJO	MAQUINAS E EQUIPAMENTOS
83632_MV	FONE DE OUVIDO T110	107,00	10,70	90,0%	RN VAREJO	MAQUINAS E EQUIPAMENTOS
83633_MV	FONE DE OUVIDO T110	107,00	10,70	90,0%	RN VAREJO	MAQUINAS E EQUIPAMENTOS
83634_MV	FONE DE OUVIDO T110	107,00	10,70	90,0%	RN VAREJO	MAQUINAS E EQUIPAMENTOS
83635_MV	FONE DE OUVIDO T110	107,00	10,70	90,0%	RN VAREJO	MAQUINAS E EQUIPAMENTOS
83636_MV	FONE DE OUVIDO T110	107,00	10,70	90,0%	RN VAREJO	MAQUINAS E EQUIPAMENTOS
83637_MV	FONE DE OUVIDO T110	107,00	10,70	90,0%	RN VAREJO	MAQUINAS E EQUIPAMENTOS
83638_MV	FONE DE OUVIDO T110	107,00	10,70	90,0%	RN VAREJO	MAQUINAS E EQUIPAMENTOS
83639_MV	FONE DE OUVIDO T110	107,00	10,70	90,0%	RN VAREJO	MAQUINAS E EQUIPAMENTOS
83640_MV	FONE DE OUVIDO T110	107,00	10,70	90,0%	RN VAREJO	MAQUINAS E EQUIPAMENTOS
83641_MV	FONE DE OUVIDO T110	107,00	10,70	90,0%	RN VAREJO	MAQUINAS E EQUIPAMENTOS
83715_MV	FONE DE OUVIDO T110	107,00	10,70	90,0%	RN VAREJO	MAQUINAS E EQUIPAMENTOS
83716_MV	FONE DE OUVIDO T110	107,00	10,70	90,0%	RN VAREJO	MAQUINAS E EQUIPAMENTOS
83717_MV	FONE DE OUVIDO T110	107,00	10,70	90,0%	RN VAREJO	MAQUINAS E EQUIPAMENTOS
120541_MV	FONE DE OUVIDO T-110	107,00	10,70	90,0%	RN VAREJO	MAQUINAS E EQUIPAMENTOS
120542_MV	FONE DE OUVIDO T-110	107,00	10,70	90,0%	RN VAREJO	MAQUINAS E EQUIPAMENTOS
120543_MV	FONE DE OUVIDO T-110	107,00	10,70	90,0%	RN VAREJO	MAQUINAS E EQUIPAMENTOS
120544_MV	FONE DE OUVIDO T-110	107,00	10,70	90,0%	RN VAREJO	MAQUINAS E EQUIPAMENTOS
120545_MV	FONE DE OUVIDO T-110	107,00	10,70	90,0%	RN VAREJO	MAQUINAS E EQUIPAMENTOS
120546_MV	FONE DE OUVIDO T-110	107,00	10,70	90,0%	RN VAREJO	MAQUINAS E EQUIPAMENTOS
120547_MV	FONE DE OUVIDO T-110	107,00	10,70	90,0%	RN VAREJO	MAQUINAS E EQUIPAMENTOS
120548_MV	FONE DE OUVIDO T-110	107,00	10,70	90,0%	RN VAREJO	MAQUINAS E EQUIPAMENTOS
120549_MV	FONE DE OUVIDO T-110	107,00	10,70	90,0%	RN VAREJO	MAQUINAS E EQUIPAMENTOS
120550_MV	FONE DE OUVIDO T-110	107,00	10,70	90,0%	RN VAREJO	MAQUINAS E EQUIPAMENTOS
120551_MV	FONE DE OUVIDO T-110	107,00	10,70	90,0%	RN VAREJO	MAQUINAS E EQUIPAMENTOS
120552_MV	FONE DE OUVIDO T-110	107,00	10,70	90,0%	RN VAREJO	MAQUINAS E EQUIPAMENTOS
120553_MV	FONE DE OUVIDO T-110	107,00	10,70	90,0%	RN VAREJO	MAQUINAS E EQUIPAMENTOS
120554_MV	FONE DE OUVIDO T-110	107,00	10,70	90,0%	RN VAREJO	MAQUINAS E EQUIPAMENTOS
120555_MV	FONE DE OUVIDO T-110	107,00	10,70	90,0%	RN VAREJO	MAQUINAS E EQUIPAMENTOS
120556_MV	FONE DE OUVIDO T-110	107,00	10,70	90,0%	RN VAREJO	MAQUINAS E EQUIPAMENTOS
120557_MV	FONE DE OUVIDO T-110	107,00	10,70	90,0%	RN VAREJO	MAQUINAS E EQUIPAMENTOS
120558_MV	FONE DE OUVIDO T-110	107,00	10,70	90,0%	RN VAREJO	MAQUINAS E EQUIPAMENTOS
120559_MV	FONE DE OUVIDO T-110	107,00	10,70	90,0%	RN VAREJO	MAQUINAS E EQUIPAMENTOS
120560_MV	FONE DE OUVIDO T-110	107,00	10,70	90,0%	RN VAREJO	MAQUINAS E EQUIPAMENTOS
120561_MV	FONE DE OUVIDO T-110	107,00	10,70	90,0%	RN VAREJO	MAQUINAS E EQUIPAMENTOS
120562_MV	FONE DE OUVIDO T-110	107,00	10,70	90,0%	RN VAREJO	MAQUINAS E EQUIPAMENTOS
120563_MV	FONE DE OUVIDO T-110	107,00	10,70	90,0%	RN VAREJO	MAQUINAS E EQUIPAMENTOS
120564_MV	FONE DE OUVIDO T-110	107,00	10,70	90,0%	RN VAREJO	MAQUINAS E EQUIPAMENTOS
120565_MV	FONE DE OUVIDO T-110	107,00	10,70	90,0%	RN VAREJO	MAQUINAS E EQUIPAMENTOS
120566_MV	FONE DE OUVIDO T-110	107,00	10,70	90,0%	RN VAREJO	MAQUINAS E EQUIPAMENTOS
120567_MV	FONE DE OUVIDO T-110	107,00	10,70	90,0%	RN VAREJO	MAQUINAS E EQUIPAMENTOS
120568_MV	FONE DE OUVIDO T-110	107,00	10,70	90,0%	RN VAREJO	MAQUINAS E EQUIPAMENTOS
120569_MV	FONE DE OUVIDO T-110	107,00	10,70	90,0%	RN VAREJO	MAQUINAS E EQUIPAMENTOS
120570_MV	FONE DE OUVIDO T-110	107,00	10,70	90,0%	RN VAREJO	MAQUINAS E EQUIPAMENTOS
120571_MV	FONE DE OUVIDO T-110	107,00	10,70	90,0%	RN VAREJO	MAQUINAS E EQUIPAMENTOS

Este documento é cópia do original, assinado digitalmente por PATRICIA FERNANDES DA SILVA e Tribunal de Justica do Estado de Sao Paulo, protocolado em 13/10/2020 às 21:59 , sob o número WJM32416083803 .
Para conferir o original, acesse o site https://esaj.tjsp.jus.br/pastadigital/pg/abrirConferenciaDocumento.do, informe o processo 1070860-05.2020.8.26.0100 e código 9E138FD.

Código do Ativo	Descrição do Ativo	Valor reposição	Valor mercado	Depreciação	Book	Categoria
120572_MV	FONE DE OUVIDO T-110	107,00	10,70	90,0%	RN VAREJO	MAQUINAS E EQUIPAMENTOS
120573_MV	FONE DE OUVIDO T-110	107,00	10,70	90,0%	RN VAREJO	MAQUINAS E EQUIPAMENTOS
120574_MV	FONE DE OUVIDO T-110	107,00	10,70	90,0%	RN VAREJO	MAQUINAS E EQUIPAMENTOS
120575_MV	FONE DE OUVIDO T-110	107,00	10,70	90,0%	RN VAREJO	MAQUINAS E EQUIPAMENTOS
120576_MV	FONE DE OUVIDO T-110	107,00	10,70	90,0%	RN VAREJO	MAQUINAS E EQUIPAMENTOS
120577_MV	FONE DE OUVIDO T-110	107,00	10,70	90,0%	RN VAREJO	MAQUINAS E EQUIPAMENTOS
120578_MV	FONE DE OUVIDO T-110	107,00	10,70	90,0%	RN VAREJO	MAQUINAS E EQUIPAMENTOS
120579_MV	FONE DE OUVIDO T-110	107,00	10,70	90,0%	RN VAREJO	MAQUINAS E EQUIPAMENTOS
120580_MV	FONE DE OUVIDO T-110	107,00	10,70	90,0%	RN VAREJO	MAQUINAS E EQUIPAMENTOS
123701_MV	FONE DE OUVIDO T-110	107,00	10,70	90,0%	RN VAREJO	MAQUINAS E EQUIPAMENTOS
123702_MV	FONE DE OUVIDO T-110	107,00	10,70	90,0%	RN VAREJO	MAQUINAS E EQUIPAMENTOS
123703_MV	FONE DE OUVIDO T-110	107,00	10,70	90,0%	RN VAREJO	MAQUINAS E EQUIPAMENTOS
123704_MV	FONE DE OUVIDO T-110	107,00	10,70	90,0%	RN VAREJO	MAQUINAS E EQUIPAMENTOS
123705_MV	FONE DE OUVIDO T-110	107,00	10,70	90,0%	RN VAREJO	MAQUINAS E EQUIPAMENTOS
123706_MV	FONE DE OUVIDO T-110	107,00	10,70	90,0%	RN VAREJO	MAQUINAS E EQUIPAMENTOS
123707_MV	FONE DE OUVIDO T-110	107,00	10,70	90,0%	RN VAREJO	MAQUINAS E EQUIPAMENTOS
123721_MV	FONE DE OUVIDO T-110	107,00	10,70	90,0%	RN VAREJO	MAQUINAS E EQUIPAMENTOS
123722_MV	FONE DE OUVIDO T-110	107,00	10,70	90,0%	RN VAREJO	MAQUINAS E EQUIPAMENTOS
123723_MV	FONE DE OUVIDO T-110	107,00	10,70	90,0%	RN VAREJO	MAQUINAS E EQUIPAMENTOS
123724_MV	FONE DE OUVIDO T-110	107,00	10,70	90,0%	RN VAREJO	MAQUINAS E EQUIPAMENTOS
123725_MV	FONE DE OUVIDO T-110	107,00	10,70	90,0%	RN VAREJO	MAQUINAS E EQUIPAMENTOS
123726_MV	FONE DE OUVIDO T-110	107,00	10,70	90,0%	RN VAREJO	MAQUINAS E EQUIPAMENTOS
123727_MV	FONE DE OUVIDO T-110	107,00	10,70	90,0%	RN VAREJO	MAQUINAS E EQUIPAMENTOS
123728_MV	FONE DE OUVIDO T-110	107,00	10,70	90,0%	RN VAREJO	MAQUINAS E EQUIPAMENTOS
123729_MV	FONE DE OUVIDO T-110	107,00	10,70	90,0%	RN VAREJO	MAQUINAS E EQUIPAMENTOS
90582_MV	FONE DE OUVIDO T110/ PROTETOR AURICULAR	107,00	10,70	90,0%	RN VAREJO	MAQUINAS E EQUIPAMENTOS
90583_MV	FONE DE OUVIDO T110/ PROTETOR AURICULAR	107,00	10,70	90,0%	RN VAREJO	MAQUINAS E EQUIPAMENTOS
90584_MV	FONE DE OUVIDO T110/ PROTETOR AURICULAR	107,00	10,70	90,0%	RN VAREJO	MAQUINAS E EQUIPAMENTOS
90761_MV	FONE DE OUVIDO T110/ PROTETOR AURICULAR	107,00	10,70	90,0%	RN VAREJO	MAQUINAS E EQUIPAMENTOS
90762_MV	FONE DE OUVIDO T110/ PROTETOR AURICULAR	107,00	10,70	90,0%	RN VAREJO	MAQUINAS E EQUIPAMENTOS
90763_MV	FONE DE OUVIDO T110/ PROTETOR AURICULAR	107,00	10,70	90,0%	RN VAREJO	MAQUINAS E EQUIPAMENTOS
90764_MV	FONE DE OUVIDO T110/ PROTETOR AURICULAR	107,00	10,70	90,0%	RN VAREJO	MAQUINAS E EQUIPAMENTOS
90765_MV	FONE DE OUVIDO T110/ PROTETOR AURICULAR	107,00	10,70	90,0%	RN VAREJO	MAQUINAS E EQUIPAMENTOS
90766_MV	FONE DE OUVIDO T110/ PROTETOR AURICULAR	107,00	10,70	90,0%	RN VAREJO	MAQUINAS E EQUIPAMENTOS
90767_MV	FONE DE OUVIDO T110/ PROTETOR AURICULAR	107,00	10,70	90,0%	RN VAREJO	MAQUINAS E EQUIPAMENTOS
90768_MV	FONE DE OUVIDO T110/ PROTETOR AURICULAR	107,00	10,70	90,0%	RN VAREJO	MAQUINAS E EQUIPAMENTOS
90769_MV	FONE DE OUVIDO T110/ PROTETOR AURICULAR	107,00	10,70	90,0%	RN VAREJO	MAQUINAS E EQUIPAMENTOS
90770_MV	FONE DE OUVIDO T110/ PROTETOR AURICULAR	107,00	10,70	90,0%	RN VAREJO	MAQUINAS E EQUIPAMENTOS
90771_MV	FONE DE OUVIDO T110/ PROTETOR AURICULAR	107,00	10,70	90,0%	RN VAREJO	MAQUINAS E EQUIPAMENTOS
90933_MV	FONE DE OUVIDO T110/ PROTETOR AURICULAR	107,00	10,70	90,0%	RN VAREJO	MAQUINAS E EQUIPAMENTOS
90934_MV	FONE DE OUVIDO T110/ PROTETOR AURICULAR	107,00	10,70	90,0%	RN VAREJO	MAQUINAS E EQUIPAMENTOS
90936_MV	FONE DE OUVIDO T110/ PROTETOR AURICULAR	107,00	10,70	90,0%	RN VAREJO	MAQUINAS E EQUIPAMENTOS
91073_MV	FONE DE OUVIDO T110/ PROTETOR AURICULAR	107,00	10,70	90,0%	RN VAREJO	MAQUINAS E EQUIPAMENTOS
91074_MV	FONE DE OUVIDO T110/ PROTETOR AURICULAR	107,00	10,70	90,0%	RN VAREJO	MAQUINAS E EQUIPAMENTOS
91075_MV	FONE DE OUVIDO T110/ PROTETOR AURICULAR	107,00	10,70	90,0%	RN VAREJO	MAQUINAS E EQUIPAMENTOS
91076_MV	FONE DE OUVIDO T110/ PROTETOR AURICULAR	107,00	10,70	90,0%	RN VAREJO	MAQUINAS E EQUIPAMENTOS
91077_MV	FONE DE OUVIDO T110/ PROTETOR AURICULAR	107,00	10,70	90,0%	RN VAREJO	MAQUINAS E EQUIPAMENTOS
91078_MV	FONE DE OUVIDO T110/ PROTETOR AURICULAR	107,00	10,70	90,0%	RN VAREJO	MAQUINAS E EQUIPAMENTOS
91079_MV	FONE DE OUVIDO T110/ PROTETOR AURICULAR	107,00	10,70	90,0%	RN VAREJO	MAQUINAS E EQUIPAMENTOS
91080_MV	FONE DE OUVIDO T110/ PROTETOR AURICULAR	107,00	10,70	90,0%	RN VAREJO	MAQUINAS E EQUIPAMENTOS
91081_MV	FONE DE OUVIDO T110/ PROTETOR AURICULAR	107,00	10,70	90,0%	RN VAREJO	MAQUINAS E EQUIPAMENTOS
91082_MV	FONE DE OUVIDO T110/ PROTETOR AURICULAR	107,00	10,70	90,0%	RN VAREJO	MAQUINAS E EQUIPAMENTOS
91083_MV	FONE DE OUVIDO T110/ PROTETOR AURICULAR	107,00	10,70	90,0%	RN VAREJO	MAQUINAS E EQUIPAMENTOS
91084_MV	FONE DE OUVIDO T110/ PROTETOR AURICULAR	107,00	10,70	90,0%	RN VAREJO	MAQUINAS E EQUIPAMENTOS
91085_MV	FONE DE OUVIDO T110/ PROTETOR AURICULAR	107,00	10,70	90,0%	RN VAREJO	MAQUINAS E EQUIPAMENTOS
340013	FONTE	54,00	32,40	40,0%	RN VAREJO	MAQUINAS E EQUIPAMENTOS
340014	FONTE	54,00	32,40	40,0%	RN VAREJO	MAQUINAS E EQUIPAMENTOS
339362	FONTE	54,00	32,40	40,0%	RN VAREJO	MAQUINAS E EQUIPAMENTOS
339393	FONTE	54,00	32,40	40,0%	RN VAREJO	MAQUINAS E EQUIPAMENTOS
340012	FONTE	54,00	32,40	40,0%	RN VAREJO	MAQUINAS E EQUIPAMENTOS
340015	FONTE	54,00	32,40	40,0%	RN VAREJO	MAQUINAS E EQUIPAMENTOS
340016	FONTE	54,00	32,40	40,0%	RN VAREJO	MAQUINAS E EQUIPAMENTOS

Este documento é cópia do original, assinado digitalmente por PATRICIA FERNANDES DA SILVA e Tribunal de Justica do Estado de Sao Paulo, protocolado em 13/10/2020 às 21:59 , sob o número WJM32416083803 .
Para conferir o original, acesse o site https://esaj.tjsp.jus.br/pastadigital/pg/abrirConferenciaDocumento.do, informe o processo 1070860-05.2020.8.26.0100 e código 9E138FD.

Código do Ativo	Descrição do Ativo	Valor reposição	Valor mercado	Depreciação	Book	Categoria
ELETRO_541	FONTE 6V PARA LEITORA PROXIMIDADE	49,00	29,40	40,0%	RN VAREJO	EQUIPAMENTOS DE INFORMATICA
ELETRO_543	FONTE 6V PARA LEITORA PROXIMIDADE	49,00	29,40	40,0%	RN VAREJO	EQUIPAMENTOS DE INFORMATICA
ELETRO_545	FONTE 6V PARA LEITORA PROXIMIDADE	49,00	29,40	40,0%	RN VAREJO	EQUIPAMENTOS DE INFORMATICA
658783	FONTE BIVOLT 10A 12V ELETRONICA	54,00	32,40	40,0%	RN VAREJO	EQUIPAMENTOS DE INFORMATICA
658784	FONTE BIVOLT 10A 12V ELETRONICA	54,00	32,40	40,0%	RN VAREJO	EQUIPAMENTOS DE INFORMATICA
658785	FONTE BIVOLT 10A 12V ELETRONICA	54,00	32,40	40,0%	RN VAREJO	EQUIPAMENTOS DE INFORMATICA
658786	FONTE BIVOLT 10A 12V ELETRONICA	54,00	32,40	40,0%	RN VAREJO	EQUIPAMENTOS DE INFORMATICA
658787	FONTE BIVOLT 10A 12V ELETRONICA	54,00	32,40	40,0%	RN VAREJO	EQUIPAMENTOS DE INFORMATICA
495132	FONTE DE ALIMENTACAO	22,00	13,20	40,0%	RN VAREJO	EQUIPAMENTOS DE INFORMATICA
656573	FONTE DE ALIMENTAÇÃO	22,00	13,20	40,0%	RN VAREJO	MAQUINAS E EQUIPAMENTOS
659208	FONTE DE ALIMENTAÇÃO 12V/ 2A	22,00	13,20	40,0%	RN VAREJO	EQUIPAMENTOS DE INFORMATICA
659209	FONTE DE ALIMENTAÇÃO 12V/ 2A	22,00	13,20	40,0%	RN VAREJO	EQUIPAMENTOS DE INFORMATICA
491390_MV	FONTE DE ALIMENTACAO(ACESSORIOS)	22,00	13,20	40,0%	RN VAREJO	EQUIPAMENTOS DE INFORMATICA
339852	FONTE ELETRÔNICA 12V/1A	22,00	13,20	40,0%	RN VAREJO	MAQUINAS E EQUIPAMENTOS
339853	FONTE ELETRÔNICA 12V/1A	22,00	13,20	40,0%	RN VAREJO	MAQUINAS E EQUIPAMENTOS
339854	FONTE ELETRÔNICA 12V/1A	22,00	13,20	40,0%	RN VAREJO	MAQUINAS E EQUIPAMENTOS
339855	FONTE ELETRÔNICA 12V/1A	22,00	13,20	40,0%	RN VAREJO	MAQUINAS E EQUIPAMENTOS
339856	FONTE ELETRÔNICA 12V/1A	22,00	13,20	40,0%	RN VAREJO	MAQUINAS E EQUIPAMENTOS
339857	FONTE ELETRÔNICA 12V/1A	22,00	13,20	40,0%	RN VAREJO	MAQUINAS E EQUIPAMENTOS
339858	FONTE ELETRÔNICA 12V/1A	22,00	13,20	40,0%	RN VAREJO	MAQUINAS E EQUIPAMENTOS
339859	FONTE ELETRÔNICA 12V/1A	22,00	13,20	40,0%	RN VAREJO	MAQUINAS E EQUIPAMENTOS
339493	FONTE FLUTUANTE	45,00	27,00	40,0%	RN VAREJO	MAQUINAS E EQUIPAMENTOS
339494	FONTE FLUTUANTE	45,00	27,00	40,0%	RN VAREJO	MAQUINAS E EQUIPAMENTOS
339495	FONTE FLUTUANTE	45,00	27,00	40,0%	RN VAREJO	MAQUINAS E EQUIPAMENTOS
339496	FONTE FLUTUANTE	45,00	27,00	40,0%	RN VAREJO	MAQUINAS E EQUIPAMENTOS
339497	FONTE FLUTUANTE	45,00	27,00	40,0%	RN VAREJO	MAQUINAS E EQUIPAMENTOS
339498	FONTE FLUTUANTE	45,00	27,00	40,0%	RN VAREJO	MAQUINAS E EQUIPAMENTOS
339499	FONTE FLUTUANTE	45,00	27,00	40,0%	RN VAREJO	MAQUINAS E EQUIPAMENTOS
340003	FONTE FLUTUANTE	45,00	27,00	40,0%	RN VAREJO	MAQUINAS E EQUIPAMENTOS
340004	FONTE FLUTUANTE	45,00	27,00	40,0%	RN VAREJO	MAQUINAS E EQUIPAMENTOS
340005	FONTE FLUTUANTE	45,00	27,00	40,0%	RN VAREJO	MAQUINAS E EQUIPAMENTOS
340006	FONTE FLUTUANTE	45,00	27,00	40,0%	RN VAREJO	MAQUINAS E EQUIPAMENTOS
340007	FONTE FLUTUANTE	45,00	27,00	40,0%	RN VAREJO	MAQUINAS E EQUIPAMENTOS
340008	FONTE FLUTUANTE	45,00	27,00	40,0%	RN VAREJO	MAQUINAS E EQUIPAMENTOS
340009	FONTE FLUTUANTE	45,00	27,00	40,0%	RN VAREJO	MAQUINAS E EQUIPAMENTOS
339351	FONTE FLUTUANTE	45,00	27,00	40,0%	RN VAREJO	MAQUINAS E EQUIPAMENTOS
339361	FONTE FLUTUANTE	45,00	27,00	40,0%	RN VAREJO	MAQUINAS E EQUIPAMENTOS
318350	FONTES ESTABILIZADAS	22,00	13,20	40,0%	RN VAREJO	MAQUINAS E EQUIPAMENTOS
318351	FONTES ESTABILIZADAS	22,00	13,20	40,0%	RN VAREJO	MAQUINAS E EQUIPAMENTOS
318352	FONTES ESTABILIZADAS	22,00	13,20	40,0%	RN VAREJO	MAQUINAS E EQUIPAMENTOS
318353	FONTES ESTABILIZADAS	22,00	13,20	40,0%	RN VAREJO	MAQUINAS E EQUIPAMENTOS
318354	FONTES ESTABILIZADAS	22,00	13,20	40,0%	RN VAREJO	MAQUINAS E EQUIPAMENTOS
318355	FONTES ESTABILIZADAS	22,00	13,20	40,0%	RN VAREJO	MAQUINAS E EQUIPAMENTOS
318328	FONTES ESTABILIZADAS	22,00	13,20	40,0%	RN VAREJO	MAQUINAS E EQUIPAMENTOS
318329	FONTES ESTABILIZADAS	22,00	13,20	40,0%	RN VAREJO	MAQUINAS E EQUIPAMENTOS
192435_MV	FORNO MICRO ONDAS ELECTROLUX	477,00	286,20	40,0%	RN VAREJO	MAQUINAS E EQUIPAMENTOS
192439_MV	FORNO MICRO ONDAS ELECTROLUX	477,00	286,20	40,0%	RN VAREJO	MAQUINAS E EQUIPAMENTOS
305472_MV	FORNO MICROONDAS	477,00	286,20	40,0%	RN VAREJO	MAQUINAS E EQUIPAMENTOS
83852_MV	FORNO MICROONDAS CONSUL CM25A 18L	477,00	286,20	40,0%	RN VAREJO	MAQUINAS E EQUIPAMENTOS
93021_MV	FORNO MICROONDAS CONSUL CM25A 18L	477,00	286,20	40,0%	RN VAREJO	MAQUINAS E EQUIPAMENTOS
88905_MV	FORNO MICROONDAS CONSUL CM25A 18L	477,00	286,20	40,0%	RN VAREJO	MAQUINAS E EQUIPAMENTOS
188242_MV	FORNO MICROONDAS ELECTROLUX	477,00	286,20	40,0%	RN VAREJO	MAQUINAS E EQUIPAMENTOS
89976_MV	FORNO MICROONDAS ELECTROLUX MEF41 31LT	699,00	419,40	40,0%	RN VAREJO	MAQUINAS E EQUIPAMENTOS
305470_MV	FREEZER BRASTEMP	2.355,00	1.413,00	40,0%	RN VAREJO	MAQUINAS E EQUIPAMENTOS
191014_MV	FREEZER ELECTROLUX	1.800,00	1.080,00	40,0%	RN VAREJO	MAQUINAS E EQUIPAMENTOS
191015_MV	FREEZER ELECTROLUX	1.800,00	1.080,00	40,0%	RN VAREJO	MAQUINAS E EQUIPAMENTOS
ELETRO_22559	FURADEIRA DE IMPACTO	160,00	96,00	40,0%	RN VAREJO	FERRAMENTAS
660538	GATEWAY CHIPEIRA KHOMP	2.000,00	1.200,00	40,0%	RN VAREJO	EQUIPAMENTOS DE INFORMATICA
632166	GAVETA HD STORAGE	16.915,00	10.149,00	40,0%	RN VAREJO	EQUIPAMENTOS DE INFORMATICA
185562	GERADOR	75.000,00	45.000,00	40,0%	RN VAREJO	MAQUINAS E EQUIPAMENTOS
ELETRO_22566	GERADOR DE ESPUMA	262,00	157,20	40,0%	RN VAREJO	FERRAMENTAS
ELETRO_355	GERADOR EM RAMPA - MODULO TRANSFER.DEEP SEA DSE 8620	11.900,00	7.140,00	40,0%	RN VAREJO	MAQUINAS E EQUIPAMENTOS

Este documento é cópia do original, assinado digitalmente por PATRICIA FERNANDES DA SILVA e Tribunal de Justica do Estado de Sao Paulo, protocolado em 13/10/2020 às 21:59 , sob o número WJM32416083803 .
Para conferir o original, acesse o site https://esaj.tjsp.jus.br/pastadigital/pg/abrirConferenciaDocumento.do, informe o processo 1070860-05.2020.8.26.0100 e código 9E138FD.

Código do Ativo	Descrição do Ativo	Valor reposição	Valor mercado	Depreciação	Book	Categoria
661133	HD	2.000,00	1.200,00	40,0%	RN VAREJO	EQUIPAMENTOS DE INFORMATICA
660541	HD	2.000,00	1.200,00	40,0%	RN VAREJO	EQUIPAMENTOS DE INFORMATICA
618168	HD - SERVIDOR	2.000,00	1.200,00	40,0%	RN VAREJO	EQUIPAMENTOS DE INFORMATICA
618170	HD - SERVIDOR	2.000,00	1.200,00	40,0%	RN VAREJO	EQUIPAMENTOS DE INFORMATICA
618172	HD - SERVIDOR	2.000,00	1.200,00	40,0%	RN VAREJO	EQUIPAMENTOS DE INFORMATICA
628606	HD (ACESSORIO)	2.000,00	1.200,00	40,0%	RN VAREJO	EQUIPAMENTOS DE INFORMATICA
496996	HD (ACESSORIO)	2.000,00	1.200,00	40,0%	RN VAREJO	EQUIPAMENTOS DE INFORMATICA
496997	HD (ACESSORIO)	2.000,00	1.200,00	40,0%	RN VAREJO	EQUIPAMENTOS DE INFORMATICA
496998	HD (ACESSORIO)	2.000,00	500,00	75,0%	RN VAREJO	EQUIPAMENTOS DE INFORMATICA
496999	HD (ACESSORIO)	2.000,00	500,00	75,0%	RN VAREJO	EQUIPAMENTOS DE INFORMATICA
484570	HD (ACESSORIO)	100,00	25,00	75,0%	RN VAREJO	EQUIPAMENTOS DE INFORMATICA
483504_MV	HD (ACESSORIO)	2.000,00	500,00	75,0%	RN VAREJO	EQUIPAMENTOS DE INFORMATICA
483505_MV	HD (ACESSORIO)	200,00	50,00	75,0%	RN VAREJO	EQUIPAMENTOS DE INFORMATICA
492713	HD (ACESSORIO)	2.000,00	500,00	75,0%	RN VAREJO	EQUIPAMENTOS DE INFORMATICA
667462	HD (ACESSORIO)	400,00	100,00	75,0%	RN VAREJO	EQUIPAMENTOS DE INFORMATICA
667463	HD (ACESSORIO)	400,00	100,00	75,0%	RN VAREJO	EQUIPAMENTOS DE INFORMATICA
497011	HD (ACESSORIO)	2.000,00	500,00	75,0%	RN VAREJO	EQUIPAMENTOS DE INFORMATICA
497012	HD (ACESSORIO)	2.000,00	500,00	75,0%	RN VAREJO	EQUIPAMENTOS DE INFORMATICA
497013	HD (ACESSORIO)	2.000,00	500,00	75,0%	RN VAREJO	EQUIPAMENTOS DE INFORMATICA
497014	HD (ACESSORIO)	2.000,00	500,00	75,0%	RN VAREJO	EQUIPAMENTOS DE INFORMATICA
497015	HD (ACESSORIO)	2.000,00	500,00	75,0%	RN VAREJO	EQUIPAMENTOS DE INFORMATICA
90882_MV	HDD SANSUMG	2.000,00	500,00	75,0%	RN VAREJO	MAQUINAS E EQUIPAMENTOS
628590	HEADSET	168,00	16,80	90,0%	RN VAREJO	EQUIPAMENTOS DE INFORMATICA
82427_MV	HEADSET T110	168,00	16,80	90,0%	RN VAREJO	MAQUINAS E EQUIPAMENTOS
82976_MV	HEADSET T110	168,00	16,80	90,0%	RN VAREJO	MAQUINAS E EQUIPAMENTOS
82977_MV	HEADSET T110	168,00	16,80	90,0%	RN VAREJO	MAQUINAS E EQUIPAMENTOS
83048_MV	HEADSET T110	168,00	16,80	90,0%	RN VAREJO	MAQUINAS E EQUIPAMENTOS
83160_MV	HEADSET T110	168,00	16,80	90,0%	RN VAREJO	MAQUINAS E EQUIPAMENTOS
83161_MV	HEADSET T110	168,00	16,80	90,0%	RN VAREJO	MAQUINAS E EQUIPAMENTOS
83162_MV	HEADSET T110	168,00	16,80	90,0%	RN VAREJO	MAQUINAS E EQUIPAMENTOS
83186_MV	HEADSET T110	168,00	16,80	90,0%	RN VAREJO	MAQUINAS E EQUIPAMENTOS
83187_MV	HEADSET T110	168,00	16,80	90,0%	RN VAREJO	MAQUINAS E EQUIPAMENTOS
84855_MV	HEADSET T110	168,00	16,80	90,0%	RN VAREJO	MAQUINAS E EQUIPAMENTOS
84856_MV	HEADSET T110	168,00	16,80	90,0%	RN VAREJO	MAQUINAS E EQUIPAMENTOS
172079_MV	HIWALL	1.700,00	400,00	76,5%	RN VAREJO	MAQUINAS E EQUIPAMENTOS
633317	IMPRESSORA	300,00	105,00	65,0%	RN VAREJO	EQUIPAMENTOS DE INFORMATICA
633318	IMPRESSORA	300,00	105,00	65,0%	RN VAREJO	EQUIPAMENTOS DE INFORMATICA
633319	IMPRESSORA	300,00	105,00	65,0%	RN VAREJO	EQUIPAMENTOS DE INFORMATICA
633320	IMPRESSORA	300,00	105,00	65,0%	RN VAREJO	EQUIPAMENTOS DE INFORMATICA
633321	IMPRESSORA	300,00	105,00	65,0%	RN VAREJO	EQUIPAMENTOS DE INFORMATICA
633309	IMPRESSORA	300,00	105,00	65,0%	RN VAREJO	EQUIPAMENTOS DE INFORMATICA
633310	IMPRESSORA	300,00	105,00	65,0%	RN VAREJO	EQUIPAMENTOS DE INFORMATICA
633311	IMPRESSORA	300,00	105,00	65,0%	RN VAREJO	EQUIPAMENTOS DE INFORMATICA
633312	IMPRESSORA	300,00	105,00	65,0%	RN VAREJO	EQUIPAMENTOS DE INFORMATICA
633313	IMPRESSORA	300,00	105,00	65,0%	RN VAREJO	EQUIPAMENTOS DE INFORMATICA
633314	IMPRESSORA	300,00	105,00	65,0%	RN VAREJO	EQUIPAMENTOS DE INFORMATICA
633315	IMPRESSORA	300,00	105,00	65,0%	RN VAREJO	EQUIPAMENTOS DE INFORMATICA
633316	IMPRESSORA	300,00	105,00	65,0%	RN VAREJO	EQUIPAMENTOS DE INFORMATICA
633322	IMPRESSORA	300,00	105,00	65,0%	RN VAREJO	EQUIPAMENTOS DE INFORMATICA
633324	IMPRESSORA	300,00	105,00	65,0%	RN VAREJO	EQUIPAMENTOS DE INFORMATICA
633328	IMPRESSORA	300,00	105,00	65,0%	RN VAREJO	EQUIPAMENTOS DE INFORMATICA
661423	IMPRESSORA	300,00	105,00	65,0%	RN VAREJO	EQUIPAMENTOS DE INFORMATICA
661424	IMPRESSORA	300,00	105,00	65,0%	RN VAREJO	EQUIPAMENTOS DE INFORMATICA
633323	IMPRESSORA	300,00	105,00	65,0%	RN VAREJO	EQUIPAMENTOS DE INFORMATICA
633325	IMPRESSORA	300,00	105,00	65,0%	RN VAREJO	EQUIPAMENTOS DE INFORMATICA
633326	IMPRESSORA	300,00	105,00	65,0%	RN VAREJO	EQUIPAMENTOS DE INFORMATICA
633327	IMPRESSORA	300,00	105,00	65,0%	RN VAREJO	EQUIPAMENTOS DE INFORMATICA
661425	IMPRESSORA	300,00	105,00	65,0%	RN VAREJO	EQUIPAMENTOS DE INFORMATICA
661426	IMPRESSORA	300,00	105,00	65,0%	RN VAREJO	EQUIPAMENTOS DE INFORMATICA
491410	IMPRESSORA - COLORIDA	300,00	105,00	65,0%	RN VAREJO	EQUIPAMENTOS DE INFORMATICA
488450_MV	IMPRESSORA - DE CODIGO DE BARRA	790,00	474,00	40,0%	RN VAREJO	EQUIPAMENTOS DE INFORMATICA
488451_MV	IMPRESSORA - DE CODIGO DE BARRA	790,00	474,00	40,0%	RN VAREJO	EQUIPAMENTOS DE INFORMATICA

Este documento é cópia do original, assinado digitalmente por PATRICIA FERNANDES DA SILVA e Tribunal de Justica do Estado de Sao Paulo, protocolado em 13/10/2020 às 21:59 , sob o número WJM32416083803 .
Para conferir o original, acesse o site https://esaj.tjsp.jus.br/pastadigital/pg/abrirConferenciaDocumento.do, informe o processo 1070860-05.2020.8.26.0100 e código 9E138FD.

Código do Ativo	Descrição do Ativo	Valor reposição	Valor mercado	Depreciação	Book	Categoria
628090	IMPRESSORA - FISCAL	600,00	360,00	40,0%	RN VAREJO	EQUIPAMENTOS DE INFORMATICA
483111	IMPRESSORA - FISCAL	600,00	210,00	65,0%	RN VAREJO	EQUIPAMENTOS DE INFORMATICA
483117	IMPRESSORA - FISCAL	600,00	210,00	65,0%	RN VAREJO	EQUIPAMENTOS DE INFORMATICA
483118	IMPRESSORA - FISCAL	600,00	210,00	65,0%	RN VAREJO	EQUIPAMENTOS DE INFORMATICA
483121	IMPRESSORA - FISCAL	600,00	360,00	40,0%	RN VAREJO	EQUIPAMENTOS DE INFORMATICA
483123	IMPRESSORA - FISCAL	600,00	360,00	40,0%	RN VAREJO	EQUIPAMENTOS DE INFORMATICA
483135	IMPRESSORA - FISCAL	600,00	360,00	40,0%	RN VAREJO	EQUIPAMENTOS DE INFORMATICA
483576_MV	IMPRESSORA - FISCAL	600,00	360,00	40,0%	RN VAREJO	EQUIPAMENTOS DE INFORMATICA
483577_MV	IMPRESSORA - FISCAL	600,00	360,00	40,0%	RN VAREJO	EQUIPAMENTOS DE INFORMATICA
483580_MV	IMPRESSORA - FISCAL	600,00	360,00	40,0%	RN VAREJO	EQUIPAMENTOS DE INFORMATICA
483581_MV	IMPRESSORA - FISCAL	600,00	360,00	40,0%	RN VAREJO	EQUIPAMENTOS DE INFORMATICA
483582_MV	IMPRESSORA - FISCAL	600,00	360,00	40,0%	RN VAREJO	EQUIPAMENTOS DE INFORMATICA
483583_MV	IMPRESSORA - FISCAL	600,00	360,00	40,0%	RN VAREJO	EQUIPAMENTOS DE INFORMATICA
483593_MV	IMPRESSORA - FISCAL	600,00	360,00	40,0%	RN VAREJO	EQUIPAMENTOS DE INFORMATICA
492907_MV	IMPRESSORA - FISCAL	600,00	360,00	40,0%	RN VAREJO	EQUIPAMENTOS DE INFORMATICA
492908_MV	IMPRESSORA - FISCAL	600,00	360,00	40,0%	RN VAREJO	EQUIPAMENTOS DE INFORMATICA
492909_MV	IMPRESSORA - FISCAL	600,00	360,00	40,0%	RN VAREJO	EQUIPAMENTOS DE INFORMATICA
492913_MV	IMPRESSORA - FISCAL	600,00	360,00	40,0%	RN VAREJO	EQUIPAMENTOS DE INFORMATICA
492915_MV	IMPRESSORA - FISCAL	600,00	360,00	40,0%	RN VAREJO	EQUIPAMENTOS DE INFORMATICA
492916_MV	IMPRESSORA - FISCAL	600,00	360,00	40,0%	RN VAREJO	EQUIPAMENTOS DE INFORMATICA
492917_MV	IMPRESSORA - FISCAL	600,00	360,00	40,0%	RN VAREJO	EQUIPAMENTOS DE INFORMATICA
492926_MV	IMPRESSORA - FISCAL	600,00	360,00	40,0%	RN VAREJO	EQUIPAMENTOS DE INFORMATICA
492928_MV	IMPRESSORA - FISCAL	600,00	360,00	40,0%	RN VAREJO	EQUIPAMENTOS DE INFORMATICA
493084	IMPRESSORA - FISCAL	600,00	360,00	40,0%	RN VAREJO	EQUIPAMENTOS DE INFORMATICA
493085	IMPRESSORA - FISCAL	600,00	360,00	40,0%	RN VAREJO	EQUIPAMENTOS DE INFORMATICA
498053_MV	IMPRESSORA - FISCAL	600,00	360,00	40,0%	RN VAREJO	EQUIPAMENTOS DE INFORMATICA
483113	IMPRESSORA - FISCAL	600,00	360,00	40,0%	RN VAREJO	EQUIPAMENTOS DE INFORMATICA
483116	IMPRESSORA - FISCAL	600,00	360,00	40,0%	RN VAREJO	EQUIPAMENTOS DE INFORMATICA
483129	IMPRESSORA - FISCAL	600,00	360,00	40,0%	RN VAREJO	EQUIPAMENTOS DE INFORMATICA
483132	IMPRESSORA - FISCAL	600,00	360,00	40,0%	RN VAREJO	EQUIPAMENTOS DE INFORMATICA
483575_MV	IMPRESSORA - FISCAL	600,00	360,00	40,0%	RN VAREJO	EQUIPAMENTOS DE INFORMATICA
483590_MV	IMPRESSORA - FISCAL	600,00	360,00	40,0%	RN VAREJO	EQUIPAMENTOS DE INFORMATICA
483615_MV	IMPRESSORA - FISCAL	600,00	360,00	40,0%	RN VAREJO	EQUIPAMENTOS DE INFORMATICA
483620_MV	IMPRESSORA - FISCAL	600,00	360,00	40,0%	RN VAREJO	EQUIPAMENTOS DE INFORMATICA
483622_MV	IMPRESSORA - FISCAL	600,00	360,00	40,0%	RN VAREJO	EQUIPAMENTOS DE INFORMATICA
483625_MV	IMPRESSORA - FISCAL	600,00	360,00	40,0%	RN VAREJO	EQUIPAMENTOS DE INFORMATICA
483634_MV	IMPRESSORA - FISCAL	600,00	360,00	40,0%	RN VAREJO	EQUIPAMENTOS DE INFORMATICA
483643_MV	IMPRESSORA - FISCAL	600,00	360,00	40,0%	RN VAREJO	EQUIPAMENTOS DE INFORMATICA
493080	IMPRESSORA - FISCAL	600,00	480,00	20,0%	RN VAREJO	EQUIPAMENTOS DE INFORMATICA
493101	IMPRESSORA - FISCAL	600,00	480,00	20,0%	RN VAREJO	EQUIPAMENTOS DE INFORMATICA
497691	IMPRESSORA - FISCAL	600,00	480,00	20,0%	RN VAREJO	EQUIPAMENTOS DE INFORMATICA
497706	IMPRESSORA - FISCAL	600,00	480,00	20,0%	RN VAREJO	EQUIPAMENTOS DE INFORMATICA
497744	IMPRESSORA - FISCAL	600,00	480,00	20,0%	RN VAREJO	EQUIPAMENTOS DE INFORMATICA
497745	IMPRESSORA - FISCAL	600,00	480,00	20,0%	RN VAREJO	EQUIPAMENTOS DE INFORMATICA
497746	IMPRESSORA - FISCAL	600,00	480,00	20,0%	RN VAREJO	EQUIPAMENTOS DE INFORMATICA
497785	IMPRESSORA - FISCAL	600,00	480,00	20,0%	RN VAREJO	EQUIPAMENTOS DE INFORMATICA
497786	IMPRESSORA - FISCAL	600,00	480,00	20,0%	RN VAREJO	EQUIPAMENTOS DE INFORMATICA
497813	IMPRESSORA - FISCAL	600,00	480,00	20,0%	RN VAREJO	EQUIPAMENTOS DE INFORMATICA
497814	IMPRESSORA - FISCAL	600,00	480,00	20,0%	RN VAREJO	EQUIPAMENTOS DE INFORMATICA
497815	IMPRESSORA - FISCAL	600,00	480,00	20,0%	RN VAREJO	EQUIPAMENTOS DE INFORMATICA
497832	IMPRESSORA - FISCAL	600,00	480,00	20,0%	RN VAREJO	EQUIPAMENTOS DE INFORMATICA
497852	IMPRESSORA - FISCAL	600,00	480,00	20,0%	RN VAREJO	EQUIPAMENTOS DE INFORMATICA
497860	IMPRESSORA - FISCAL	600,00	480,00	20,0%	RN VAREJO	EQUIPAMENTOS DE INFORMATICA
497877	IMPRESSORA - FISCAL	600,00	480,00	20,0%	RN VAREJO	EQUIPAMENTOS DE INFORMATICA
497878	IMPRESSORA - FISCAL	600,00	480,00	20,0%	RN VAREJO	EQUIPAMENTOS DE INFORMATICA
498000	IMPRESSORA - FISCAL	600,00	480,00	20,0%	RN VAREJO	EQUIPAMENTOS DE INFORMATICA
625052	IMPRESSORA - FISCAL	600,00	480,00	20,0%	RN VAREJO	EQUIPAMENTOS DE INFORMATICA
625053	IMPRESSORA - FISCAL	600,00	480,00	20,0%	RN VAREJO	EQUIPAMENTOS DE INFORMATICA
625054	IMPRESSORA - FISCAL	600,00	480,00	20,0%	RN VAREJO	EQUIPAMENTOS DE INFORMATICA
625057	IMPRESSORA - FISCAL	600,00	480,00	20,0%	RN VAREJO	EQUIPAMENTOS DE INFORMATICA
627203	IMPRESSORA - FISCAL	600,00	480,00	20,0%	RN VAREJO	EQUIPAMENTOS DE INFORMATICA
627204	IMPRESSORA - FISCAL	600,00	480,00	20,0%	RN VAREJO	EQUIPAMENTOS DE INFORMATICA

Este documento é cópia do original, assinado digitalmente por PATRICIA FERNANDES DA SILVA e Tribunal de Justica do Estado de Sao Paulo, protocolado em 13/10/2020 às 21:59 , sob o número WJM32041608380 3 .
Para conferir o original, acesse o site https://esaj.tjsp.jus.br/pastadigital/pg/abrirConferenciaDocumento.do, informe o processo 1070860-05.2020.8.26.0100 e código 9E138FD.

Código do Ativo	Descrição do Ativo	Valor reposição	Valor mercado	Depreciação	Book	Categoria
660773	IMPRESSORA - FISCAL	600,00	480,00	20,0%	RN VAREJO	EQUIPAMENTOS DE INFORMATICA
667409	IMPRESSORA - FISCAL	600,00	480,00	20,0%	RN VAREJO	EQUIPAMENTOS DE INFORMATICA
667410	IMPRESSORA - FISCAL	600,00	480,00	20,0%	RN VAREJO	EQUIPAMENTOS DE INFORMATICA
667743	IMPRESSORA - FISCAL	600,00	180,00	70,0%	RN VAREJO	EQUIPAMENTOS DE INFORMATICA
667744	IMPRESSORA - FISCAL	600,00	180,00	70,0%	RN VAREJO	EQUIPAMENTOS DE INFORMATICA
667745	IMPRESSORA - FISCAL	600,00	180,00	70,0%	RN VAREJO	EQUIPAMENTOS DE INFORMATICA
667746	IMPRESSORA - FISCAL	600,00	180,00	70,0%	RN VAREJO	EQUIPAMENTOS DE INFORMATICA
667747	IMPRESSORA - FISCAL	600,00	180,00	70,0%	RN VAREJO	EQUIPAMENTOS DE INFORMATICA
667748	IMPRESSORA - FISCAL	600,00	180,00	70,0%	RN VAREJO	EQUIPAMENTOS DE INFORMATICA
667749	IMPRESSORA - FISCAL	600,00	180,00	70,0%	RN VAREJO	EQUIPAMENTOS DE INFORMATICA
667750	IMPRESSORA - FISCAL	600,00	180,00	70,0%	RN VAREJO	EQUIPAMENTOS DE INFORMATICA
667751	IMPRESSORA - FISCAL	600,00	180,00	70,0%	RN VAREJO	EQUIPAMENTOS DE INFORMATICA
667752	IMPRESSORA - FISCAL	600,00	180,00	70,0%	RN VAREJO	EQUIPAMENTOS DE INFORMATICA
667753	IMPRESSORA - FISCAL	600,00	180,00	70,0%	RN VAREJO	EQUIPAMENTOS DE INFORMATICA
667754	IMPRESSORA - FISCAL	600,00	180,00	70,0%	RN VAREJO	EQUIPAMENTOS DE INFORMATICA
667755	IMPRESSORA - FISCAL	600,00	180,00	70,0%	RN VAREJO	EQUIPAMENTOS DE INFORMATICA
667756	IMPRESSORA - FISCAL	600,00	180,00	70,0%	RN VAREJO	EQUIPAMENTOS DE INFORMATICA
667757	IMPRESSORA - FISCAL	600,00	180,00	70,0%	RN VAREJO	EQUIPAMENTOS DE INFORMATICA
667758	IMPRESSORA - FISCAL	600,00	180,00	70,0%	RN VAREJO	EQUIPAMENTOS DE INFORMATICA
667759	IMPRESSORA - FISCAL	600,00	180,00	70,0%	RN VAREJO	EQUIPAMENTOS DE INFORMATICA
667760	IMPRESSORA - FISCAL	600,00	180,00	70,0%	RN VAREJO	EQUIPAMENTOS DE INFORMATICA
667761	IMPRESSORA - FISCAL	600,00	180,00	70,0%	RN VAREJO	EQUIPAMENTOS DE INFORMATICA
667762	IMPRESSORA - FISCAL	600,00	180,00	70,0%	RN VAREJO	EQUIPAMENTOS DE INFORMATICA
667763	IMPRESSORA - FISCAL	600,00	180,00	70,0%	RN VAREJO	EQUIPAMENTOS DE INFORMATICA
667764	IMPRESSORA - FISCAL	600,00	180,00	70,0%	RN VAREJO	EQUIPAMENTOS DE INFORMATICA
667765	IMPRESSORA - FISCAL	600,00	180,00	70,0%	RN VAREJO	EQUIPAMENTOS DE INFORMATICA
667766	IMPRESSORA - FISCAL	600,00	180,00	70,0%	RN VAREJO	EQUIPAMENTOS DE INFORMATICA
667767	IMPRESSORA - FISCAL	600,00	180,00	70,0%	RN VAREJO	EQUIPAMENTOS DE INFORMATICA
667768	IMPRESSORA - FISCAL	600,00	180,00	70,0%	RN VAREJO	EQUIPAMENTOS DE INFORMATICA
667769	IMPRESSORA - FISCAL	600,00	180,00	70,0%	RN VAREJO	EQUIPAMENTOS DE INFORMATICA
667770	IMPRESSORA - FISCAL	600,00	180,00	70,0%	RN VAREJO	EQUIPAMENTOS DE INFORMATICA
667771	IMPRESSORA - FISCAL	600,00	180,00	70,0%	RN VAREJO	EQUIPAMENTOS DE INFORMATICA
667772	IMPRESSORA - FISCAL	600,00	180,00	70,0%	RN VAREJO	EQUIPAMENTOS DE INFORMATICA
667773	IMPRESSORA - FISCAL	600,00	180,00	70,0%	RN VAREJO	EQUIPAMENTOS DE INFORMATICA
667774	IMPRESSORA - FISCAL	600,00	180,00	70,0%	RN VAREJO	EQUIPAMENTOS DE INFORMATICA
667775	IMPRESSORA - FISCAL	600,00	180,00	70,0%	RN VAREJO	EQUIPAMENTOS DE INFORMATICA
667776	IMPRESSORA - FISCAL	600,00	180,00	70,0%	RN VAREJO	EQUIPAMENTOS DE INFORMATICA
667777	IMPRESSORA - FISCAL	600,00	180,00	70,0%	RN VAREJO	EQUIPAMENTOS DE INFORMATICA
667778	IMPRESSORA - FISCAL	600,00	180,00	70,0%	RN VAREJO	EQUIPAMENTOS DE INFORMATICA
667779	IMPRESSORA - FISCAL	600,00	180,00	70,0%	RN VAREJO	EQUIPAMENTOS DE INFORMATICA
667780	IMPRESSORA - FISCAL	600,00	180,00	70,0%	RN VAREJO	EQUIPAMENTOS DE INFORMATICA
667781	IMPRESSORA - FISCAL	600,00	180,00	70,0%	RN VAREJO	EQUIPAMENTOS DE INFORMATICA
667782	IMPRESSORA - FISCAL	600,00	180,00	70,0%	RN VAREJO	EQUIPAMENTOS DE INFORMATICA
667783	IMPRESSORA - FISCAL	600,00	180,00	70,0%	RN VAREJO	EQUIPAMENTOS DE INFORMATICA
667784	IMPRESSORA - FISCAL	600,00	180,00	70,0%	RN VAREJO	EQUIPAMENTOS DE INFORMATICA
667785	IMPRESSORA - FISCAL	600,00	180,00	70,0%	RN VAREJO	EQUIPAMENTOS DE INFORMATICA
667786	IMPRESSORA - FISCAL	600,00	180,00	70,0%	RN VAREJO	EQUIPAMENTOS DE INFORMATICA
667787	IMPRESSORA - FISCAL	600,00	180,00	70,0%	RN VAREJO	EQUIPAMENTOS DE INFORMATICA
667788	IMPRESSORA - FISCAL	600,00	180,00	70,0%	RN VAREJO	EQUIPAMENTOS DE INFORMATICA
667789	IMPRESSORA - FISCAL	600,00	180,00	70,0%	RN VAREJO	EQUIPAMENTOS DE INFORMATICA
667790	IMPRESSORA - FISCAL	600,00	180,00	70,0%	RN VAREJO	EQUIPAMENTOS DE INFORMATICA
667791	IMPRESSORA - FISCAL	600,00	180,00	70,0%	RN VAREJO	EQUIPAMENTOS DE INFORMATICA
667792	IMPRESSORA - FISCAL	600,00	180,00	70,0%	RN VAREJO	EQUIPAMENTOS DE INFORMATICA
667793	IMPRESSORA - FISCAL	600,00	180,00	70,0%	RN VAREJO	EQUIPAMENTOS DE INFORMATICA
667794	IMPRESSORA - FISCAL	600,00	180,00	70,0%	RN VAREJO	EQUIPAMENTOS DE INFORMATICA
667795	IMPRESSORA - FISCAL	600,00	180,00	70,0%	RN VAREJO	EQUIPAMENTOS DE INFORMATICA
667796	IMPRESSORA - FISCAL	600,00	180,00	70,0%	RN VAREJO	EQUIPAMENTOS DE INFORMATICA
667797	IMPRESSORA - FISCAL	600,00	180,00	70,0%	RN VAREJO	EQUIPAMENTOS DE INFORMATICA
667798	IMPRESSORA - FISCAL	600,00	180,00	70,0%	RN VAREJO	EQUIPAMENTOS DE INFORMATICA
667799	IMPRESSORA - FISCAL	600,00	180,00	70,0%	RN VAREJO	EQUIPAMENTOS DE INFORMATICA
667800	IMPRESSORA - FISCAL	600,00	180,00	70,0%	RN VAREJO	EQUIPAMENTOS DE INFORMATICA
667801	IMPRESSORA - FISCAL	600,00	180,00	70,0%	RN VAREJO	EQUIPAMENTOS DE INFORMATICA

Este documento é cópia do original, assinado digitalmente por PATRICIA FERNANDES DA SILVA e Tribunal de Justica do Estado de Sao Paulo, protocolado em 13/10/2020 às 21:59 , sob o número WJM32416083803 .
Para conferir o original, acesse o site https://esaj.tjsp.jus.br/pastadigital/pg/abrirConferenciaDocumento.do, informe o processo 1070860-05.2020.8.26.0100 e código 9E138FD.

Código do Ativo	Descrição do Ativo	Valor reposição	Valor mercado	Depreciação	Book	Categoria
667802	IMPRESSORA - FISCAL	600,00	180,00	70,0%	RN VAREJO	EQUIPAMENTOS DE INFORMATICA
667803	IMPRESSORA - FISCAL	600,00	180,00	70,0%	RN VAREJO	EQUIPAMENTOS DE INFORMATICA
667804	IMPRESSORA - FISCAL	600,00	180,00	70,0%	RN VAREJO	EQUIPAMENTOS DE INFORMATICA
667805	IMPRESSORA - FISCAL	600,00	180,00	70,0%	RN VAREJO	EQUIPAMENTOS DE INFORMATICA
667806	IMPRESSORA - FISCAL	600,00	180,00	70,0%	RN VAREJO	EQUIPAMENTOS DE INFORMATICA
667807	IMPRESSORA - FISCAL	600,00	180,00	70,0%	RN VAREJO	EQUIPAMENTOS DE INFORMATICA
667808	IMPRESSORA - FISCAL	600,00	180,00	70,0%	RN VAREJO	EQUIPAMENTOS DE INFORMATICA
667809	IMPRESSORA - FISCAL	600,00	180,00	70,0%	RN VAREJO	EQUIPAMENTOS DE INFORMATICA
667810	IMPRESSORA - FISCAL	600,00	180,00	70,0%	RN VAREJO	EQUIPAMENTOS DE INFORMATICA
667811	IMPRESSORA - FISCAL	600,00	180,00	70,0%	RN VAREJO	EQUIPAMENTOS DE INFORMATICA
667812	IMPRESSORA - FISCAL	600,00	180,00	70,0%	RN VAREJO	EQUIPAMENTOS DE INFORMATICA
667813	IMPRESSORA - FISCAL	600,00	180,00	70,0%	RN VAREJO	EQUIPAMENTOS DE INFORMATICA
667814	IMPRESSORA - FISCAL	600,00	180,00	70,0%	RN VAREJO	EQUIPAMENTOS DE INFORMATICA
667815	IMPRESSORA - FISCAL	600,00	180,00	70,0%	RN VAREJO	EQUIPAMENTOS DE INFORMATICA
667816	IMPRESSORA - FISCAL	600,00	180,00	70,0%	RN VAREJO	EQUIPAMENTOS DE INFORMATICA
667817	IMPRESSORA - FISCAL	600,00	180,00	70,0%	RN VAREJO	EQUIPAMENTOS DE INFORMATICA
667818	IMPRESSORA - FISCAL	600,00	180,00	70,0%	RN VAREJO	EQUIPAMENTOS DE INFORMATICA
667819	IMPRESSORA - FISCAL	600,00	180,00	70,0%	RN VAREJO	EQUIPAMENTOS DE INFORMATICA
667820	IMPRESSORA - FISCAL	600,00	180,00	70,0%	RN VAREJO	EQUIPAMENTOS DE INFORMATICA
667821	IMPRESSORA - FISCAL	600,00	180,00	70,0%	RN VAREJO	EQUIPAMENTOS DE INFORMATICA
667822	IMPRESSORA - FISCAL	600,00	180,00	70,0%	RN VAREJO	EQUIPAMENTOS DE INFORMATICA
667823	IMPRESSORA - FISCAL	600,00	180,00	70,0%	RN VAREJO	EQUIPAMENTOS DE INFORMATICA
667824	IMPRESSORA - FISCAL	600,00	180,00	70,0%	RN VAREJO	EQUIPAMENTOS DE INFORMATICA
667825	IMPRESSORA - FISCAL	600,00	180,00	70,0%	RN VAREJO	EQUIPAMENTOS DE INFORMATICA
667826	IMPRESSORA - FISCAL	600,00	180,00	70,0%	RN VAREJO	EQUIPAMENTOS DE INFORMATICA
667827	IMPRESSORA - FISCAL	600,00	180,00	70,0%	RN VAREJO	EQUIPAMENTOS DE INFORMATICA
667828	IMPRESSORA - FISCAL	600,00	180,00	70,0%	RN VAREJO	EQUIPAMENTOS DE INFORMATICA
667829	IMPRESSORA - FISCAL	600,00	180,00	70,0%	RN VAREJO	EQUIPAMENTOS DE INFORMATICA
667830	IMPRESSORA - FISCAL	600,00	180,00	70,0%	RN VAREJO	EQUIPAMENTOS DE INFORMATICA
667831	IMPRESSORA - FISCAL	600,00	180,00	70,0%	RN VAREJO	EQUIPAMENTOS DE INFORMATICA
667832	IMPRESSORA - FISCAL	600,00	180,00	70,0%	RN VAREJO	EQUIPAMENTOS DE INFORMATICA
667833	IMPRESSORA - FISCAL	600,00	180,00	70,0%	RN VAREJO	EQUIPAMENTOS DE INFORMATICA
667834	IMPRESSORA - FISCAL	600,00	180,00	70,0%	RN VAREJO	EQUIPAMENTOS DE INFORMATICA
667835	IMPRESSORA - FISCAL	600,00	180,00	70,0%	RN VAREJO	EQUIPAMENTOS DE INFORMATICA
667836	IMPRESSORA - FISCAL	600,00	180,00	70,0%	RN VAREJO	EQUIPAMENTOS DE INFORMATICA
667837	IMPRESSORA - FISCAL	600,00	180,00	70,0%	RN VAREJO	EQUIPAMENTOS DE INFORMATICA
667838	IMPRESSORA - FISCAL	600,00	180,00	70,0%	RN VAREJO	EQUIPAMENTOS DE INFORMATICA
667839	IMPRESSORA - FISCAL	600,00	180,00	70,0%	RN VAREJO	EQUIPAMENTOS DE INFORMATICA
667840	IMPRESSORA - FISCAL	600,00	180,00	70,0%	RN VAREJO	EQUIPAMENTOS DE INFORMATICA
667841	IMPRESSORA - FISCAL	600,00	180,00	70,0%	RN VAREJO	EQUIPAMENTOS DE INFORMATICA
667842	IMPRESSORA - FISCAL	600,00	180,00	70,0%	RN VAREJO	EQUIPAMENTOS DE INFORMATICA
667843	IMPRESSORA - FISCAL	600,00	180,00	70,0%	RN VAREJO	EQUIPAMENTOS DE INFORMATICA
667844	IMPRESSORA - FISCAL	600,00	180,00	70,0%	RN VAREJO	EQUIPAMENTOS DE INFORMATICA
667845	IMPRESSORA - FISCAL	600,00	180,00	70,0%	RN VAREJO	EQUIPAMENTOS DE INFORMATICA
667846	IMPRESSORA - FISCAL	600,00	180,00	70,0%	RN VAREJO	EQUIPAMENTOS DE INFORMATICA
667847	IMPRESSORA - FISCAL	600,00	180,00	70,0%	RN VAREJO	EQUIPAMENTOS DE INFORMATICA
667848	IMPRESSORA - FISCAL	600,00	180,00	70,0%	RN VAREJO	EQUIPAMENTOS DE INFORMATICA
667849	IMPRESSORA - FISCAL	600,00	180,00	70,0%	RN VAREJO	EQUIPAMENTOS DE INFORMATICA
667850	IMPRESSORA - FISCAL	600,00	180,00	70,0%	RN VAREJO	EQUIPAMENTOS DE INFORMATICA
667851	IMPRESSORA - FISCAL	600,00	180,00	70,0%	RN VAREJO	EQUIPAMENTOS DE INFORMATICA
667852	IMPRESSORA - FISCAL	600,00	180,00	70,0%	RN VAREJO	EQUIPAMENTOS DE INFORMATICA
667853	IMPRESSORA - FISCAL	600,00	180,00	70,0%	RN VAREJO	EQUIPAMENTOS DE INFORMATICA
667854	IMPRESSORA - FISCAL	600,00	180,00	70,0%	RN VAREJO	EQUIPAMENTOS DE INFORMATICA
667855	IMPRESSORA - FISCAL	600,00	180,00	70,0%	RN VAREJO	EQUIPAMENTOS DE INFORMATICA
667856	IMPRESSORA - FISCAL	600,00	180,00	70,0%	RN VAREJO	EQUIPAMENTOS DE INFORMATICA
667857	IMPRESSORA - FISCAL	600,00	180,00	70,0%	RN VAREJO	EQUIPAMENTOS DE INFORMATICA
667858	IMPRESSORA - FISCAL	600,00	180,00	70,0%	RN VAREJO	EQUIPAMENTOS DE INFORMATICA
667859	IMPRESSORA - FISCAL	600,00	180,00	70,0%	RN VAREJO	EQUIPAMENTOS DE INFORMATICA
667860	IMPRESSORA - FISCAL	600,00	180,00	70,0%	RN VAREJO	EQUIPAMENTOS DE INFORMATICA
667861	IMPRESSORA - FISCAL	600,00	180,00	70,0%	RN VAREJO	EQUIPAMENTOS DE INFORMATICA
667862	IMPRESSORA - FISCAL	600,00	180,00	70,0%	RN VAREJO	EQUIPAMENTOS DE INFORMATICA
667863	IMPRESSORA - FISCAL	600,00	180,00	70,0%	RN VAREJO	EQUIPAMENTOS DE INFORMATICA

Este documento é cópia do original, assinado digitalmente por PATRICIA FERNANDES DA SILVA e Tribunal de Justica do Estado de Sao Paulo, protocolado em 13/10/2020 às 21:59 , sob o número WJM32416083803 .
Para conferir o original, acesse o site https://esaj.tjsp.jus.br/pastadigital/pg/abrirConferenciaDocumento.do, informe o processo 1070860-05.2020.8.26.0100 e código 9E138FD.

Código do Ativo	Descrição do Ativo	Valor reposição	Valor mercado	Depreciação	Book	Categoria
667864	IMPRESSORA - FISCAL	600,00	180,00	70,0%	RN VAREJO	EQUIPAMENTOS DE INFORMATICA
667865	IMPRESSORA - FISCAL	600,00	180,00	70,0%	RN VAREJO	EQUIPAMENTOS DE INFORMATICA
667866	IMPRESSORA - FISCAL	600,00	180,00	70,0%	RN VAREJO	EQUIPAMENTOS DE INFORMATICA
667867	IMPRESSORA - FISCAL	600,00	180,00	70,0%	RN VAREJO	EQUIPAMENTOS DE INFORMATICA
667868	IMPRESSORA - FISCAL	600,00	180,00	70,0%	RN VAREJO	EQUIPAMENTOS DE INFORMATICA
667869	IMPRESSORA - FISCAL	600,00	180,00	70,0%	RN VAREJO	EQUIPAMENTOS DE INFORMATICA
667870	IMPRESSORA - FISCAL	600,00	180,00	70,0%	RN VAREJO	EQUIPAMENTOS DE INFORMATICA
667871	IMPRESSORA - FISCAL	600,00	180,00	70,0%	RN VAREJO	EQUIPAMENTOS DE INFORMATICA
667872	IMPRESSORA - FISCAL	600,00	180,00	70,0%	RN VAREJO	EQUIPAMENTOS DE INFORMATICA
667873	IMPRESSORA - FISCAL	600,00	180,00	70,0%	RN VAREJO	EQUIPAMENTOS DE INFORMATICA
667874	IMPRESSORA - FISCAL	600,00	180,00	70,0%	RN VAREJO	EQUIPAMENTOS DE INFORMATICA
667875	IMPRESSORA - FISCAL	600,00	180,00	70,0%	RN VAREJO	EQUIPAMENTOS DE INFORMATICA
667876	IMPRESSORA - FISCAL	600,00	180,00	70,0%	RN VAREJO	EQUIPAMENTOS DE INFORMATICA
667877	IMPRESSORA - FISCAL	600,00	180,00	70,0%	RN VAREJO	EQUIPAMENTOS DE INFORMATICA
667878	IMPRESSORA - FISCAL	600,00	180,00	70,0%	RN VAREJO	EQUIPAMENTOS DE INFORMATICA
667879	IMPRESSORA - FISCAL	600,00	180,00	70,0%	RN VAREJO	EQUIPAMENTOS DE INFORMATICA
667880	IMPRESSORA - FISCAL	600,00	180,00	70,0%	RN VAREJO	EQUIPAMENTOS DE INFORMATICA
667881	IMPRESSORA - FISCAL	600,00	180,00	70,0%	RN VAREJO	EQUIPAMENTOS DE INFORMATICA
667882	IMPRESSORA - FISCAL	600,00	180,00	70,0%	RN VAREJO	EQUIPAMENTOS DE INFORMATICA
667883	IMPRESSORA - FISCAL	600,00	180,00	70,0%	RN VAREJO	EQUIPAMENTOS DE INFORMATICA
667884	IMPRESSORA - FISCAL	600,00	180,00	70,0%	RN VAREJO	EQUIPAMENTOS DE INFORMATICA
667885	IMPRESSORA - FISCAL	600,00	180,00	70,0%	RN VAREJO	EQUIPAMENTOS DE INFORMATICA
667886	IMPRESSORA - FISCAL	600,00	180,00	70,0%	RN VAREJO	EQUIPAMENTOS DE INFORMATICA
667887	IMPRESSORA - FISCAL	600,00	180,00	70,0%	RN VAREJO	EQUIPAMENTOS DE INFORMATICA
667888	IMPRESSORA - FISCAL	600,00	180,00	70,0%	RN VAREJO	EQUIPAMENTOS DE INFORMATICA
667889	IMPRESSORA - FISCAL	600,00	180,00	70,0%	RN VAREJO	EQUIPAMENTOS DE INFORMATICA
667890	IMPRESSORA - FISCAL	600,00	180,00	70,0%	RN VAREJO	EQUIPAMENTOS DE INFORMATICA
667891	IMPRESSORA - FISCAL	600,00	180,00	70,0%	RN VAREJO	EQUIPAMENTOS DE INFORMATICA
667892	IMPRESSORA - FISCAL	600,00	180,00	70,0%	RN VAREJO	EQUIPAMENTOS DE INFORMATICA
667893	IMPRESSORA - FISCAL	600,00	180,00	70,0%	RN VAREJO	EQUIPAMENTOS DE INFORMATICA
667894	IMPRESSORA - FISCAL	600,00	180,00	70,0%	RN VAREJO	EQUIPAMENTOS DE INFORMATICA
667895	IMPRESSORA - FISCAL	600,00	180,00	70,0%	RN VAREJO	EQUIPAMENTOS DE INFORMATICA
667896	IMPRESSORA - FISCAL	600,00	180,00	70,0%	RN VAREJO	EQUIPAMENTOS DE INFORMATICA
667897	IMPRESSORA - FISCAL	600,00	180,00	70,0%	RN VAREJO	EQUIPAMENTOS DE INFORMATICA
667898	IMPRESSORA - FISCAL	600,00	180,00	70,0%	RN VAREJO	EQUIPAMENTOS DE INFORMATICA
667899	IMPRESSORA - FISCAL	600,00	180,00	70,0%	RN VAREJO	EQUIPAMENTOS DE INFORMATICA
667900	IMPRESSORA - FISCAL	600,00	180,00	70,0%	RN VAREJO	EQUIPAMENTOS DE INFORMATICA
667901	IMPRESSORA - FISCAL	600,00	180,00	70,0%	RN VAREJO	EQUIPAMENTOS DE INFORMATICA
667902	IMPRESSORA - FISCAL	600,00	180,00	70,0%	RN VAREJO	EQUIPAMENTOS DE INFORMATICA
667903	IMPRESSORA - FISCAL	600,00	180,00	70,0%	RN VAREJO	EQUIPAMENTOS DE INFORMATICA
667904	IMPRESSORA - FISCAL	600,00	180,00	70,0%	RN VAREJO	EQUIPAMENTOS DE INFORMATICA
667905	IMPRESSORA - FISCAL	600,00	180,00	70,0%	RN VAREJO	EQUIPAMENTOS DE INFORMATICA
667906	IMPRESSORA - FISCAL	600,00	180,00	70,0%	RN VAREJO	EQUIPAMENTOS DE INFORMATICA
667907	IMPRESSORA - FISCAL	600,00	180,00	70,0%	RN VAREJO	EQUIPAMENTOS DE INFORMATICA
667908	IMPRESSORA - FISCAL	600,00	180,00	70,0%	RN VAREJO	EQUIPAMENTOS DE INFORMATICA
667909	IMPRESSORA - FISCAL	600,00	180,00	70,0%	RN VAREJO	EQUIPAMENTOS DE INFORMATICA
667910	IMPRESSORA - FISCAL	600,00	180,00	70,0%	RN VAREJO	EQUIPAMENTOS DE INFORMATICA
667911	IMPRESSORA - FISCAL	600,00	180,00	70,0%	RN VAREJO	EQUIPAMENTOS DE INFORMATICA
667912	IMPRESSORA - FISCAL	600,00	180,00	70,0%	RN VAREJO	EQUIPAMENTOS DE INFORMATICA
667913	IMPRESSORA - FISCAL	600,00	180,00	70,0%	RN VAREJO	EQUIPAMENTOS DE INFORMATICA
667914	IMPRESSORA - FISCAL	600,00	180,00	70,0%	RN VAREJO	EQUIPAMENTOS DE INFORMATICA
667915	IMPRESSORA - FISCAL	600,00	180,00	70,0%	RN VAREJO	EQUIPAMENTOS DE INFORMATICA
667916	IMPRESSORA - FISCAL	600,00	180,00	70,0%	RN VAREJO	EQUIPAMENTOS DE INFORMATICA
667917	IMPRESSORA - FISCAL	600,00	180,00	70,0%	RN VAREJO	EQUIPAMENTOS DE INFORMATICA
667918	IMPRESSORA - FISCAL	600,00	180,00	70,0%	RN VAREJO	EQUIPAMENTOS DE INFORMATICA
667919	IMPRESSORA - FISCAL	600,00	180,00	70,0%	RN VAREJO	EQUIPAMENTOS DE INFORMATICA
667920	IMPRESSORA - FISCAL	600,00	180,00	70,0%	RN VAREJO	EQUIPAMENTOS DE INFORMATICA
667921	IMPRESSORA - FISCAL	600,00	180,00	70,0%	RN VAREJO	EQUIPAMENTOS DE INFORMATICA
667922	IMPRESSORA - FISCAL	600,00	180,00	70,0%	RN VAREJO	EQUIPAMENTOS DE INFORMATICA
667923	IMPRESSORA - FISCAL	600,00	180,00	70,0%	RN VAREJO	EQUIPAMENTOS DE INFORMATICA
667924	IMPRESSORA - FISCAL	600,00	180,00	70,0%	RN VAREJO	EQUIPAMENTOS DE INFORMATICA
667925	IMPRESSORA - FISCAL	600,00	180,00	70,0%	RN VAREJO	EQUIPAMENTOS DE INFORMATICA

Este documento é cópia do original, assinado digitalmente por PATRICIA FERNANDES DA SILVA e Tribunal de Justica do Estado de Sao Paulo, protocolado em 13/10/2020 às 21:59 , sob o número WJM32416083803 .
Para conferir o original, acesse o site https://esaj.tjsp.jus.br/pastadigital/pg/abrirConferenciaDocumento.do, informe o processo 1070860-05.2020.8.26.0100 e código 9E138FD.

Código do Ativo	Descrição do Ativo	Valor reposição	Valor mercado	Depreciação	Book	Categoria
667926	IMPRESSORA - FISCAL	600,00	180,00	70,0%	RN VAREJO	EQUIPAMENTOS DE INFORMATICA
667927	IMPRESSORA - FISCAL	600,00	180,00	70,0%	RN VAREJO	EQUIPAMENTOS DE INFORMATICA
667928	IMPRESSORA - FISCAL	600,00	180,00	70,0%	RN VAREJO	EQUIPAMENTOS DE INFORMATICA
667929	IMPRESSORA - FISCAL	600,00	180,00	70,0%	RN VAREJO	EQUIPAMENTOS DE INFORMATICA
667930	IMPRESSORA - FISCAL	600,00	180,00	70,0%	RN VAREJO	EQUIPAMENTOS DE INFORMATICA
667931	IMPRESSORA - FISCAL	600,00	180,00	70,0%	RN VAREJO	EQUIPAMENTOS DE INFORMATICA
667932	IMPRESSORA - FISCAL	600,00	180,00	70,0%	RN VAREJO	EQUIPAMENTOS DE INFORMATICA
667933	IMPRESSORA - FISCAL	600,00	180,00	70,0%	RN VAREJO	EQUIPAMENTOS DE INFORMATICA
667934	IMPRESSORA - FISCAL	600,00	180,00	70,0%	RN VAREJO	EQUIPAMENTOS DE INFORMATICA
667935	IMPRESSORA - FISCAL	600,00	180,00	70,0%	RN VAREJO	EQUIPAMENTOS DE INFORMATICA
667936	IMPRESSORA - FISCAL	600,00	180,00	70,0%	RN VAREJO	EQUIPAMENTOS DE INFORMATICA
667937	IMPRESSORA - FISCAL	600,00	180,00	70,0%	RN VAREJO	EQUIPAMENTOS DE INFORMATICA
667938	IMPRESSORA - FISCAL	600,00	180,00	70,0%	RN VAREJO	EQUIPAMENTOS DE INFORMATICA
667939	IMPRESSORA - FISCAL	600,00	180,00	70,0%	RN VAREJO	EQUIPAMENTOS DE INFORMATICA
667940	IMPRESSORA - FISCAL	600,00	180,00	70,0%	RN VAREJO	EQUIPAMENTOS DE INFORMATICA
667941	IMPRESSORA - FISCAL	600,00	180,00	70,0%	RN VAREJO	EQUIPAMENTOS DE INFORMATICA
667942	IMPRESSORA - FISCAL	600,00	180,00	70,0%	RN VAREJO	EQUIPAMENTOS DE INFORMATICA
667943	IMPRESSORA - FISCAL	600,00	180,00	70,0%	RN VAREJO	EQUIPAMENTOS DE INFORMATICA
667944	IMPRESSORA - FISCAL	600,00	180,00	70,0%	RN VAREJO	EQUIPAMENTOS DE INFORMATICA
667945	IMPRESSORA - FISCAL	600,00	180,00	70,0%	RN VAREJO	EQUIPAMENTOS DE INFORMATICA
667946	IMPRESSORA - FISCAL	600,00	180,00	70,0%	RN VAREJO	EQUIPAMENTOS DE INFORMATICA
667947	IMPRESSORA - FISCAL	600,00	180,00	70,0%	RN VAREJO	EQUIPAMENTOS DE INFORMATICA
667948	IMPRESSORA - FISCAL	600,00	180,00	70,0%	RN VAREJO	EQUIPAMENTOS DE INFORMATICA
667949	IMPRESSORA - FISCAL	600,00	180,00	70,0%	RN VAREJO	EQUIPAMENTOS DE INFORMATICA
667950	IMPRESSORA - FISCAL	600,00	180,00	70,0%	RN VAREJO	EQUIPAMENTOS DE INFORMATICA
667951	IMPRESSORA - FISCAL	600,00	180,00	70,0%	RN VAREJO	EQUIPAMENTOS DE INFORMATICA
667952	IMPRESSORA - FISCAL	600,00	180,00	70,0%	RN VAREJO	EQUIPAMENTOS DE INFORMATICA
667953	IMPRESSORA - FISCAL	600,00	180,00	70,0%	RN VAREJO	EQUIPAMENTOS DE INFORMATICA
667954	IMPRESSORA - FISCAL	600,00	180,00	70,0%	RN VAREJO	EQUIPAMENTOS DE INFORMATICA
667955	IMPRESSORA - FISCAL	600,00	180,00	70,0%	RN VAREJO	EQUIPAMENTOS DE INFORMATICA
667956	IMPRESSORA - FISCAL	600,00	180,00	70,0%	RN VAREJO	EQUIPAMENTOS DE INFORMATICA
667957	IMPRESSORA - FISCAL	600,00	180,00	70,0%	RN VAREJO	EQUIPAMENTOS DE INFORMATICA
667958	IMPRESSORA - FISCAL	600,00	180,00	70,0%	RN VAREJO	EQUIPAMENTOS DE INFORMATICA
667959	IMPRESSORA - FISCAL	600,00	180,00	70,0%	RN VAREJO	EQUIPAMENTOS DE INFORMATICA
667960	IMPRESSORA - FISCAL	600,00	180,00	70,0%	RN VAREJO	EQUIPAMENTOS DE INFORMATICA
667961	IMPRESSORA - FISCAL	600,00	180,00	70,0%	RN VAREJO	EQUIPAMENTOS DE INFORMATICA
667962	IMPRESSORA - FISCAL	600,00	180,00	70,0%	RN VAREJO	EQUIPAMENTOS DE INFORMATICA
667963	IMPRESSORA - FISCAL	600,00	180,00	70,0%	RN VAREJO	EQUIPAMENTOS DE INFORMATICA
667964	IMPRESSORA - FISCAL	600,00	180,00	70,0%	RN VAREJO	EQUIPAMENTOS DE INFORMATICA
667965	IMPRESSORA - FISCAL	600,00	180,00	70,0%	RN VAREJO	EQUIPAMENTOS DE INFORMATICA
667966	IMPRESSORA - FISCAL	600,00	180,00	70,0%	RN VAREJO	EQUIPAMENTOS DE INFORMATICA
667967	IMPRESSORA - FISCAL	600,00	180,00	70,0%	RN VAREJO	EQUIPAMENTOS DE INFORMATICA
667968	IMPRESSORA - FISCAL	600,00	180,00	70,0%	RN VAREJO	EQUIPAMENTOS DE INFORMATICA
667969	IMPRESSORA - FISCAL	600,00	180,00	70,0%	RN VAREJO	EQUIPAMENTOS DE INFORMATICA
667970	IMPRESSORA - FISCAL	600,00	180,00	70,0%	RN VAREJO	EQUIPAMENTOS DE INFORMATICA
667971	IMPRESSORA - FISCAL	600,00	180,00	70,0%	RN VAREJO	EQUIPAMENTOS DE INFORMATICA
667972	IMPRESSORA - FISCAL	600,00	180,00	70,0%	RN VAREJO	EQUIPAMENTOS DE INFORMATICA
667973	IMPRESSORA - FISCAL	600,00	180,00	70,0%	RN VAREJO	EQUIPAMENTOS DE INFORMATICA
667974	IMPRESSORA - FISCAL	600,00	180,00	70,0%	RN VAREJO	EQUIPAMENTOS DE INFORMATICA
667975	IMPRESSORA - FISCAL	600,00	180,00	70,0%	RN VAREJO	EQUIPAMENTOS DE INFORMATICA
667976	IMPRESSORA - FISCAL	600,00	180,00	70,0%	RN VAREJO	EQUIPAMENTOS DE INFORMATICA
667977	IMPRESSORA - FISCAL	600,00	180,00	70,0%	RN VAREJO	EQUIPAMENTOS DE INFORMATICA
667978	IMPRESSORA - FISCAL	600,00	180,00	70,0%	RN VAREJO	EQUIPAMENTOS DE INFORMATICA
667979	IMPRESSORA - FISCAL	600,00	180,00	70,0%	RN VAREJO	EQUIPAMENTOS DE INFORMATICA
667980	IMPRESSORA - FISCAL	600,00	180,00	70,0%	RN VAREJO	EQUIPAMENTOS DE INFORMATICA
667981	IMPRESSORA - FISCAL	600,00	180,00	70,0%	RN VAREJO	EQUIPAMENTOS DE INFORMATICA
667982	IMPRESSORA - FISCAL	600,00	180,00	70,0%	RN VAREJO	EQUIPAMENTOS DE INFORMATICA
667983	IMPRESSORA - FISCAL	600,00	180,00	70,0%	RN VAREJO	EQUIPAMENTOS DE INFORMATICA
667984	IMPRESSORA - FISCAL	600,00	180,00	70,0%	RN VAREJO	EQUIPAMENTOS DE INFORMATICA
667985	IMPRESSORA - FISCAL	600,00	180,00	70,0%	RN VAREJO	EQUIPAMENTOS DE INFORMATICA
667986	IMPRESSORA - FISCAL	600,00	180,00	70,0%	RN VAREJO	EQUIPAMENTOS DE INFORMATICA
667987	IMPRESSORA - FISCAL	600,00	180,00	70,0%	RN VAREJO	EQUIPAMENTOS DE INFORMATICA

Este documento é cópia do original, assinado digitalmente por PATRICIA FERNANDES DA SILVA e Tribunal de Justica do Estado de Sao Paulo, protocolado em 13/10/2020 às 21:59 , sob o número WJM32416083803 .
Para conferir o original, acesse o site https://esaj.tjsp.jus.br/pastadigital/pg/abrirConferenciaDocumento.do, informe o processo 1070860-05.2020.8.26.0100 e código 9E138FD.

Código do Ativo	Descrição do Ativo	Valor reposição	Valor mercado	Depreciação	Book	Categoria
667988	IMPRESSORA - FISCAL	600,00	180,00	70,0%	RN VAREJO	EQUIPAMENTOS DE INFORMATICA
667989	IMPRESSORA - FISCAL	600,00	180,00	70,0%	RN VAREJO	EQUIPAMENTOS DE INFORMATICA
667990	IMPRESSORA - FISCAL	600,00	180,00	70,0%	RN VAREJO	EQUIPAMENTOS DE INFORMATICA
667991	IMPRESSORA - FISCAL	600,00	180,00	70,0%	RN VAREJO	EQUIPAMENTOS DE INFORMATICA
667992	IMPRESSORA - FISCAL	600,00	180,00	70,0%	RN VAREJO	EQUIPAMENTOS DE INFORMATICA
667993	IMPRESSORA - FISCAL	600,00	180,00	70,0%	RN VAREJO	EQUIPAMENTOS DE INFORMATICA
667994	IMPRESSORA - FISCAL	600,00	180,00	70,0%	RN VAREJO	EQUIPAMENTOS DE INFORMATICA
667995	IMPRESSORA - FISCAL	600,00	180,00	70,0%	RN VAREJO	EQUIPAMENTOS DE INFORMATICA
667996	IMPRESSORA - FISCAL	600,00	180,00	70,0%	RN VAREJO	EQUIPAMENTOS DE INFORMATICA
667997	IMPRESSORA - FISCAL	600,00	180,00	70,0%	RN VAREJO	EQUIPAMENTOS DE INFORMATICA
667998	IMPRESSORA - FISCAL	600,00	180,00	70,0%	RN VAREJO	EQUIPAMENTOS DE INFORMATICA
667999	IMPRESSORA - FISCAL	600,00	180,00	70,0%	RN VAREJO	EQUIPAMENTOS DE INFORMATICA
668000	IMPRESSORA - FISCAL	600,00	180,00	70,0%	RN VAREJO	EQUIPAMENTOS DE INFORMATICA
668001	IMPRESSORA - FISCAL	600,00	180,00	70,0%	RN VAREJO	EQUIPAMENTOS DE INFORMATICA
668002	IMPRESSORA - FISCAL	600,00	180,00	70,0%	RN VAREJO	EQUIPAMENTOS DE INFORMATICA
668003	IMPRESSORA - FISCAL	600,00	180,00	70,0%	RN VAREJO	EQUIPAMENTOS DE INFORMATICA
668004	IMPRESSORA - FISCAL	600,00	180,00	70,0%	RN VAREJO	EQUIPAMENTOS DE INFORMATICA
668005	IMPRESSORA - FISCAL	600,00	180,00	70,0%	RN VAREJO	EQUIPAMENTOS DE INFORMATICA
668006	IMPRESSORA - FISCAL	600,00	180,00	70,0%	RN VAREJO	EQUIPAMENTOS DE INFORMATICA
668007	IMPRESSORA - FISCAL	600,00	180,00	70,0%	RN VAREJO	EQUIPAMENTOS DE INFORMATICA
668008	IMPRESSORA - FISCAL	600,00	180,00	70,0%	RN VAREJO	EQUIPAMENTOS DE INFORMATICA
668009	IMPRESSORA - FISCAL	600,00	180,00	70,0%	RN VAREJO	EQUIPAMENTOS DE INFORMATICA
668010	IMPRESSORA - FISCAL	600,00	180,00	70,0%	RN VAREJO	EQUIPAMENTOS DE INFORMATICA
668011	IMPRESSORA - FISCAL	600,00	180,00	70,0%	RN VAREJO	EQUIPAMENTOS DE INFORMATICA
668012	IMPRESSORA - FISCAL	600,00	180,00	70,0%	RN VAREJO	EQUIPAMENTOS DE INFORMATICA
668013	IMPRESSORA - FISCAL	600,00	180,00	70,0%	RN VAREJO	EQUIPAMENTOS DE INFORMATICA
668014	IMPRESSORA - FISCAL	600,00	180,00	70,0%	RN VAREJO	EQUIPAMENTOS DE INFORMATICA
668015	IMPRESSORA - FISCAL	600,00	180,00	70,0%	RN VAREJO	EQUIPAMENTOS DE INFORMATICA
668016	IMPRESSORA - FISCAL	600,00	180,00	70,0%	RN VAREJO	EQUIPAMENTOS DE INFORMATICA
668017	IMPRESSORA - FISCAL	600,00	180,00	70,0%	RN VAREJO	EQUIPAMENTOS DE INFORMATICA
668018	IMPRESSORA - FISCAL	600,00	180,00	70,0%	RN VAREJO	EQUIPAMENTOS DE INFORMATICA
668019	IMPRESSORA - FISCAL	600,00	180,00	70,0%	RN VAREJO	EQUIPAMENTOS DE INFORMATICA
668020	IMPRESSORA - FISCAL	600,00	180,00	70,0%	RN VAREJO	EQUIPAMENTOS DE INFORMATICA
668021	IMPRESSORA - FISCAL	600,00	180,00	70,0%	RN VAREJO	EQUIPAMENTOS DE INFORMATICA
668022	IMPRESSORA - FISCAL	600,00	180,00	70,0%	RN VAREJO	EQUIPAMENTOS DE INFORMATICA
668023	IMPRESSORA - FISCAL	600,00	180,00	70,0%	RN VAREJO	EQUIPAMENTOS DE INFORMATICA
668024	IMPRESSORA - FISCAL	600,00	180,00	70,0%	RN VAREJO	EQUIPAMENTOS DE INFORMATICA
668025	IMPRESSORA - FISCAL	600,00	180,00	70,0%	RN VAREJO	EQUIPAMENTOS DE INFORMATICA
668026	IMPRESSORA - FISCAL	600,00	180,00	70,0%	RN VAREJO	EQUIPAMENTOS DE INFORMATICA
668027	IMPRESSORA - FISCAL	600,00	180,00	70,0%	RN VAREJO	EQUIPAMENTOS DE INFORMATICA
668028	IMPRESSORA - FISCAL	600,00	180,00	70,0%	RN VAREJO	EQUIPAMENTOS DE INFORMATICA
668029	IMPRESSORA - FISCAL	600,00	180,00	70,0%	RN VAREJO	EQUIPAMENTOS DE INFORMATICA
668320	IMPRESSORA - FISCAL	600,00	180,00	70,0%	RN VAREJO	EQUIPAMENTOS DE INFORMATICA
668321	IMPRESSORA - FISCAL	600,00	180,00	70,0%	RN VAREJO	EQUIPAMENTOS DE INFORMATICA
668322	IMPRESSORA - FISCAL	600,00	180,00	70,0%	RN VAREJO	EQUIPAMENTOS DE INFORMATICA
668323	IMPRESSORA - FISCAL	600,00	180,00	70,0%	RN VAREJO	EQUIPAMENTOS DE INFORMATICA
668324	IMPRESSORA - FISCAL	600,00	180,00	70,0%	RN VAREJO	EQUIPAMENTOS DE INFORMATICA
668325	IMPRESSORA - FISCAL	600,00	180,00	70,0%	RN VAREJO	EQUIPAMENTOS DE INFORMATICA
668326	IMPRESSORA - FISCAL	600,00	180,00	70,0%	RN VAREJO	EQUIPAMENTOS DE INFORMATICA
668327	IMPRESSORA - FISCAL	600,00	180,00	70,0%	RN VAREJO	EQUIPAMENTOS DE INFORMATICA
668328	IMPRESSORA - FISCAL	600,00	180,00	70,0%	RN VAREJO	EQUIPAMENTOS DE INFORMATICA
668329	IMPRESSORA - FISCAL	600,00	180,00	70,0%	RN VAREJO	EQUIPAMENTOS DE INFORMATICA
668330	IMPRESSORA - FISCAL	600,00	180,00	70,0%	RN VAREJO	EQUIPAMENTOS DE INFORMATICA
668331	IMPRESSORA - FISCAL	600,00	180,00	70,0%	RN VAREJO	EQUIPAMENTOS DE INFORMATICA
668332	IMPRESSORA - FISCAL	600,00	180,00	70,0%	RN VAREJO	EQUIPAMENTOS DE INFORMATICA
668333	IMPRESSORA - FISCAL	600,00	180,00	70,0%	RN VAREJO	EQUIPAMENTOS DE INFORMATICA
668334	IMPRESSORA - FISCAL	600,00	180,00	70,0%	RN VAREJO	EQUIPAMENTOS DE INFORMATICA
668335	IMPRESSORA - FISCAL	600,00	180,00	70,0%	RN VAREJO	EQUIPAMENTOS DE INFORMATICA
668336	IMPRESSORA - FISCAL	600,00	180,00	70,0%	RN VAREJO	EQUIPAMENTOS DE INFORMATICA
668337	IMPRESSORA - FISCAL	600,00	180,00	70,0%	RN VAREJO	EQUIPAMENTOS DE INFORMATICA
668338	IMPRESSORA - FISCAL	600,00	180,00	70,0%	RN VAREJO	EQUIPAMENTOS DE INFORMATICA
668339	IMPRESSORA - FISCAL	600,00	180,00	70,0%	RN VAREJO	EQUIPAMENTOS DE INFORMATICA

Este documento é cópia do original, assinado digitalmente por PATRICIA FERNANDES DA SILVA e Tribunal de Justica do Estado de Sao Paulo, protocolado em 13/10/2020 às 21:59 , sob o número WJM32416083803 .
Para conferir o original, acesse o site https://esaj.tjsp.jus.br/pastadigital/pg/abrirConferenciaDocumento.do, informe o processo 1070860-05.2020.8.26.0100 e código 9E138FD.

Código do Ativo	Descrição do Ativo	Valor reposição	Valor mercado	Depreciação	Book	Categoria
668340	IMPRESSORA - FISCAL	600,00	180,00	70,0%	RN VAREJO	EQUIPAMENTOS DE INFORMATICA
668341	IMPRESSORA - FISCAL	600,00	180,00	70,0%	RN VAREJO	EQUIPAMENTOS DE INFORMATICA
668342	IMPRESSORA - FISCAL	600,00	180,00	70,0%	RN VAREJO	EQUIPAMENTOS DE INFORMATICA
668343	IMPRESSORA - FISCAL	600,00	180,00	70,0%	RN VAREJO	EQUIPAMENTOS DE INFORMATICA
668344	IMPRESSORA - FISCAL	600,00	180,00	70,0%	RN VAREJO	EQUIPAMENTOS DE INFORMATICA
668345	IMPRESSORA - FISCAL	600,00	180,00	70,0%	RN VAREJO	EQUIPAMENTOS DE INFORMATICA
668346	IMPRESSORA - FISCAL	600,00	180,00	70,0%	RN VAREJO	EQUIPAMENTOS DE INFORMATICA
668347	IMPRESSORA - FISCAL	600,00	180,00	70,0%	RN VAREJO	EQUIPAMENTOS DE INFORMATICA
668348	IMPRESSORA - FISCAL	600,00	180,00	70,0%	RN VAREJO	EQUIPAMENTOS DE INFORMATICA
668349	IMPRESSORA - FISCAL	600,00	180,00	70,0%	RN VAREJO	EQUIPAMENTOS DE INFORMATICA
668350	IMPRESSORA - FISCAL	600,00	180,00	70,0%	RN VAREJO	EQUIPAMENTOS DE INFORMATICA
668351	IMPRESSORA - FISCAL	600,00	180,00	70,0%	RN VAREJO	EQUIPAMENTOS DE INFORMATICA
668352	IMPRESSORA - FISCAL	600,00	180,00	70,0%	RN VAREJO	EQUIPAMENTOS DE INFORMATICA
668353	IMPRESSORA - FISCAL	600,00	180,00	70,0%	RN VAREJO	EQUIPAMENTOS DE INFORMATICA
668398	IMPRESSORA - FISCAL	600,00	180,00	70,0%	RN VAREJO	EQUIPAMENTOS DE INFORMATICA
668399	IMPRESSORA - FISCAL	600,00	180,00	70,0%	RN VAREJO	EQUIPAMENTOS DE INFORMATICA
668400	IMPRESSORA - FISCAL	600,00	180,00	70,0%	RN VAREJO	EQUIPAMENTOS DE INFORMATICA
668401	IMPRESSORA - FISCAL	600,00	180,00	70,0%	RN VAREJO	EQUIPAMENTOS DE INFORMATICA
668402	IMPRESSORA - FISCAL	600,00	180,00	70,0%	RN VAREJO	EQUIPAMENTOS DE INFORMATICA
668403	IMPRESSORA - FISCAL	600,00	180,00	70,0%	RN VAREJO	EQUIPAMENTOS DE INFORMATICA
668404	IMPRESSORA - FISCAL	600,00	180,00	70,0%	RN VAREJO	EQUIPAMENTOS DE INFORMATICA
668405	IMPRESSORA - FISCAL	600,00	180,00	70,0%	RN VAREJO	EQUIPAMENTOS DE INFORMATICA
668406	IMPRESSORA - FISCAL	600,00	180,00	70,0%	RN VAREJO	EQUIPAMENTOS DE INFORMATICA
668407	IMPRESSORA - FISCAL	600,00	180,00	70,0%	RN VAREJO	EQUIPAMENTOS DE INFORMATICA
668408	IMPRESSORA - FISCAL	600,00	180,00	70,0%	RN VAREJO	EQUIPAMENTOS DE INFORMATICA
668409	IMPRESSORA - FISCAL	600,00	180,00	70,0%	RN VAREJO	EQUIPAMENTOS DE INFORMATICA
668410	IMPRESSORA - FISCAL	600,00	180,00	70,0%	RN VAREJO	EQUIPAMENTOS DE INFORMATICA
668411	IMPRESSORA - FISCAL	600,00	180,00	70,0%	RN VAREJO	EQUIPAMENTOS DE INFORMATICA
668412	IMPRESSORA - FISCAL	600,00	180,00	70,0%	RN VAREJO	EQUIPAMENTOS DE INFORMATICA
668413	IMPRESSORA - FISCAL	600,00	180,00	70,0%	RN VAREJO	EQUIPAMENTOS DE INFORMATICA
668414	IMPRESSORA - FISCAL	600,00	180,00	70,0%	RN VAREJO	EQUIPAMENTOS DE INFORMATICA
668415	IMPRESSORA - FISCAL	600,00	180,00	70,0%	RN VAREJO	EQUIPAMENTOS DE INFORMATICA
668416	IMPRESSORA - FISCAL	600,00	180,00	70,0%	RN VAREJO	EQUIPAMENTOS DE INFORMATICA
668417	IMPRESSORA - FISCAL	600,00	180,00	70,0%	RN VAREJO	EQUIPAMENTOS DE INFORMATICA
668418	IMPRESSORA - FISCAL	600,00	180,00	70,0%	RN VAREJO	EQUIPAMENTOS DE INFORMATICA
668419	IMPRESSORA - FISCAL	600,00	180,00	70,0%	RN VAREJO	EQUIPAMENTOS DE INFORMATICA
668420	IMPRESSORA - FISCAL	600,00	180,00	70,0%	RN VAREJO	EQUIPAMENTOS DE INFORMATICA
668421	IMPRESSORA - FISCAL	600,00	180,00	70,0%	RN VAREJO	EQUIPAMENTOS DE INFORMATICA
668422	IMPRESSORA - FISCAL	600,00	180,00	70,0%	RN VAREJO	EQUIPAMENTOS DE INFORMATICA
668423	IMPRESSORA - FISCAL	600,00	180,00	70,0%	RN VAREJO	EQUIPAMENTOS DE INFORMATICA
668424	IMPRESSORA - FISCAL	600,00	180,00	70,0%	RN VAREJO	EQUIPAMENTOS DE INFORMATICA
668425	IMPRESSORA - FISCAL	600,00	180,00	70,0%	RN VAREJO	EQUIPAMENTOS DE INFORMATICA
668426	IMPRESSORA - FISCAL	600,00	180,00	70,0%	RN VAREJO	EQUIPAMENTOS DE INFORMATICA
668427	IMPRESSORA - FISCAL	600,00	180,00	70,0%	RN VAREJO	EQUIPAMENTOS DE INFORMATICA
668428	IMPRESSORA - FISCAL	600,00	180,00	70,0%	RN VAREJO	EQUIPAMENTOS DE INFORMATICA
668429	IMPRESSORA - FISCAL	600,00	180,00	70,0%	RN VAREJO	EQUIPAMENTOS DE INFORMATICA
668430	IMPRESSORA - FISCAL	600,00	180,00	70,0%	RN VAREJO	EQUIPAMENTOS DE INFORMATICA
668431	IMPRESSORA - FISCAL	600,00	180,00	70,0%	RN VAREJO	EQUIPAMENTOS DE INFORMATICA
668432	IMPRESSORA - FISCAL	600,00	180,00	70,0%	RN VAREJO	EQUIPAMENTOS DE INFORMATICA
668433	IMPRESSORA - FISCAL	600,00	180,00	70,0%	RN VAREJO	EQUIPAMENTOS DE INFORMATICA
668434	IMPRESSORA - FISCAL	600,00	180,00	70,0%	RN VAREJO	EQUIPAMENTOS DE INFORMATICA
668435	IMPRESSORA - FISCAL	600,00	180,00	70,0%	RN VAREJO	EQUIPAMENTOS DE INFORMATICA
668436	IMPRESSORA - FISCAL	600,00	180,00	70,0%	RN VAREJO	EQUIPAMENTOS DE INFORMATICA
668437	IMPRESSORA - FISCAL	600,00	180,00	70,0%	RN VAREJO	EQUIPAMENTOS DE INFORMATICA
668438	IMPRESSORA - FISCAL	600,00	180,00	70,0%	RN VAREJO	EQUIPAMENTOS DE INFORMATICA
668439	IMPRESSORA - FISCAL	600,00	180,00	70,0%	RN VAREJO	EQUIPAMENTOS DE INFORMATICA
668440	IMPRESSORA - FISCAL	600,00	180,00	70,0%	RN VAREJO	EQUIPAMENTOS DE INFORMATICA
668441	IMPRESSORA - FISCAL	600,00	180,00	70,0%	RN VAREJO	EQUIPAMENTOS DE INFORMATICA
668442	IMPRESSORA - FISCAL	600,00	180,00	70,0%	RN VAREJO	EQUIPAMENTOS DE INFORMATICA
668443	IMPRESSORA - FISCAL	600,00	180,00	70,0%	RN VAREJO	EQUIPAMENTOS DE INFORMATICA
668444	IMPRESSORA - FISCAL	600,00	180,00	70,0%	RN VAREJO	EQUIPAMENTOS DE INFORMATICA
668445	IMPRESSORA - FISCAL	600,00	180,00	70,0%	RN VAREJO	EQUIPAMENTOS DE INFORMATICA

Este documento é cópia do original, assinado digitalmente por PATRICIA FERNANDES DA SILVA e Tribunal de Justica do Estado de Sao Paulo, protocolado em 13/10/2020 às 21:59 , sob o número WJM32416083803 .
Para conferir o original, acesse o site https://esaj.tjsp.jus.br/pastadigital/pg/abrirConferenciaDocumento.do, informe o processo 1070860-05.2020.8.26.0100 e código 9E138FD.

Código do Ativo	Descrição do Ativo	Valor reposição	Valor mercado	Depreciação	Book	Categoria
668446	IMPRESSORA - FISCAL	600,00	180,00	70,0%	RN VAREJO	EQUIPAMENTOS DE INFORMATICA
668447	IMPRESSORA - FISCAL	600,00	180,00	70,0%	RN VAREJO	EQUIPAMENTOS DE INFORMATICA
668448	IMPRESSORA - FISCAL	600,00	180,00	70,0%	RN VAREJO	EQUIPAMENTOS DE INFORMATICA
668449	IMPRESSORA - FISCAL	600,00	180,00	70,0%	RN VAREJO	EQUIPAMENTOS DE INFORMATICA
668450	IMPRESSORA - FISCAL	600,00	180,00	70,0%	RN VAREJO	EQUIPAMENTOS DE INFORMATICA
668451	IMPRESSORA - FISCAL	600,00	180,00	70,0%	RN VAREJO	EQUIPAMENTOS DE INFORMATICA
668452	IMPRESSORA - FISCAL	600,00	180,00	70,0%	RN VAREJO	EQUIPAMENTOS DE INFORMATICA
668453	IMPRESSORA - FISCAL	600,00	180,00	70,0%	RN VAREJO	EQUIPAMENTOS DE INFORMATICA
668454	IMPRESSORA - FISCAL	600,00	180,00	70,0%	RN VAREJO	EQUIPAMENTOS DE INFORMATICA
668455	IMPRESSORA - FISCAL	600,00	180,00	70,0%	RN VAREJO	EQUIPAMENTOS DE INFORMATICA
668456	IMPRESSORA - FISCAL	600,00	180,00	70,0%	RN VAREJO	EQUIPAMENTOS DE INFORMATICA
668457	IMPRESSORA - FISCAL	600,00	180,00	70,0%	RN VAREJO	EQUIPAMENTOS DE INFORMATICA
668458	IMPRESSORA - FISCAL	600,00	180,00	70,0%	RN VAREJO	EQUIPAMENTOS DE INFORMATICA
668459	IMPRESSORA - FISCAL	600,00	180,00	70,0%	RN VAREJO	EQUIPAMENTOS DE INFORMATICA
668460	IMPRESSORA - FISCAL	600,00	180,00	70,0%	RN VAREJO	EQUIPAMENTOS DE INFORMATICA
668461	IMPRESSORA - FISCAL	600,00	180,00	70,0%	RN VAREJO	EQUIPAMENTOS DE INFORMATICA
668462	IMPRESSORA - FISCAL	600,00	180,00	70,0%	RN VAREJO	EQUIPAMENTOS DE INFORMATICA
668463	IMPRESSORA - FISCAL	600,00	180,00	70,0%	RN VAREJO	EQUIPAMENTOS DE INFORMATICA
668464	IMPRESSORA - FISCAL	600,00	180,00	70,0%	RN VAREJO	EQUIPAMENTOS DE INFORMATICA
668465	IMPRESSORA - FISCAL	600,00	180,00	70,0%	RN VAREJO	EQUIPAMENTOS DE INFORMATICA
668466	IMPRESSORA - FISCAL	600,00	180,00	70,0%	RN VAREJO	EQUIPAMENTOS DE INFORMATICA
668467	IMPRESSORA - FISCAL	600,00	180,00	70,0%	RN VAREJO	EQUIPAMENTOS DE INFORMATICA
668468	IMPRESSORA - FISCAL	600,00	180,00	70,0%	RN VAREJO	EQUIPAMENTOS DE INFORMATICA
668469	IMPRESSORA - FISCAL	600,00	180,00	70,0%	RN VAREJO	EQUIPAMENTOS DE INFORMATICA
668470	IMPRESSORA - FISCAL	600,00	180,00	70,0%	RN VAREJO	EQUIPAMENTOS DE INFORMATICA
668471	IMPRESSORA - FISCAL	600,00	180,00	70,0%	RN VAREJO	EQUIPAMENTOS DE INFORMATICA
668472	IMPRESSORA - FISCAL	600,00	180,00	70,0%	RN VAREJO	EQUIPAMENTOS DE INFORMATICA
483114	IMPRESSORA - FISCAL	600,00	180,00	70,0%	RN VAREJO	EQUIPAMENTOS DE INFORMATICA
483119	IMPRESSORA - FISCAL	600,00	180,00	70,0%	RN VAREJO	EQUIPAMENTOS DE INFORMATICA
483120	IMPRESSORA - FISCAL	600,00	180,00	70,0%	RN VAREJO	EQUIPAMENTOS DE INFORMATICA
483122	IMPRESSORA - FISCAL	600,00	180,00	70,0%	RN VAREJO	EQUIPAMENTOS DE INFORMATICA
483126	IMPRESSORA - FISCAL	600,00	180,00	70,0%	RN VAREJO	EQUIPAMENTOS DE INFORMATICA
483127	IMPRESSORA - FISCAL	600,00	180,00	70,0%	RN VAREJO	EQUIPAMENTOS DE INFORMATICA
483130	IMPRESSORA - FISCAL	600,00	180,00	70,0%	RN VAREJO	EQUIPAMENTOS DE INFORMATICA
483131	IMPRESSORA - FISCAL	600,00	180,00	70,0%	RN VAREJO	EQUIPAMENTOS DE INFORMATICA
483134	IMPRESSORA - FISCAL	600,00	180,00	70,0%	RN VAREJO	EQUIPAMENTOS DE INFORMATICA
483584_MV	IMPRESSORA - FISCAL	600,00	180,00	70,0%	RN VAREJO	EQUIPAMENTOS DE INFORMATICA
483606_MV	IMPRESSORA - FISCAL	600,00	180,00	70,0%	RN VAREJO	EQUIPAMENTOS DE INFORMATICA
483607_MV	IMPRESSORA - FISCAL	600,00	180,00	70,0%	RN VAREJO	EQUIPAMENTOS DE INFORMATICA
483608_MV	IMPRESSORA - FISCAL	600,00	180,00	70,0%	RN VAREJO	EQUIPAMENTOS DE INFORMATICA
483629_MV	IMPRESSORA - FISCAL	600,00	180,00	70,0%	RN VAREJO	EQUIPAMENTOS DE INFORMATICA
483631_MV	IMPRESSORA - FISCAL	600,00	180,00	70,0%	RN VAREJO	EQUIPAMENTOS DE INFORMATICA
483635_MV	IMPRESSORA - FISCAL	600,00	180,00	70,0%	RN VAREJO	EQUIPAMENTOS DE INFORMATICA
483641_MV	IMPRESSORA - FISCAL	600,00	180,00	70,0%	RN VAREJO	EQUIPAMENTOS DE INFORMATICA
492894_MV	IMPRESSORA - FISCAL	600,00	180,00	70,0%	RN VAREJO	EQUIPAMENTOS DE INFORMATICA
492903_MV	IMPRESSORA - FISCAL	600,00	180,00	70,0%	RN VAREJO	EQUIPAMENTOS DE INFORMATICA
493082	IMPRESSORA - FISCAL	600,00	180,00	70,0%	RN VAREJO	EQUIPAMENTOS DE INFORMATICA
497679	IMPRESSORA - FISCAL	600,00	360,00	40,0%	RN VAREJO	EQUIPAMENTOS DE INFORMATICA
497680	IMPRESSORA - FISCAL	600,00	360,00	40,0%	RN VAREJO	EQUIPAMENTOS DE INFORMATICA
497730	IMPRESSORA - FISCAL	600,00	360,00	40,0%	RN VAREJO	EQUIPAMENTOS DE INFORMATICA
497731	IMPRESSORA - FISCAL	600,00	360,00	40,0%	RN VAREJO	EQUIPAMENTOS DE INFORMATICA
497732	IMPRESSORA - FISCAL	600,00	360,00	40,0%	RN VAREJO	EQUIPAMENTOS DE INFORMATICA
497747	IMPRESSORA - FISCAL	600,00	360,00	40,0%	RN VAREJO	EQUIPAMENTOS DE INFORMATICA
497748	IMPRESSORA - FISCAL	600,00	360,00	40,0%	RN VAREJO	EQUIPAMENTOS DE INFORMATICA
497766	IMPRESSORA - FISCAL	600,00	360,00	40,0%	RN VAREJO	EQUIPAMENTOS DE INFORMATICA
497768	IMPRESSORA - FISCAL	600,00	360,00	40,0%	RN VAREJO	EQUIPAMENTOS DE INFORMATICA
497771	IMPRESSORA - FISCAL	600,00	360,00	40,0%	RN VAREJO	EQUIPAMENTOS DE INFORMATICA
497773	IMPRESSORA - FISCAL	600,00	360,00	40,0%	RN VAREJO	EQUIPAMENTOS DE INFORMATICA
497779	IMPRESSORA - FISCAL	600,00	360,00	40,0%	RN VAREJO	EQUIPAMENTOS DE INFORMATICA
497794	IMPRESSORA - FISCAL	600,00	360,00	40,0%	RN VAREJO	EQUIPAMENTOS DE INFORMATICA
497795	IMPRESSORA - FISCAL	600,00	360,00	40,0%	RN VAREJO	EQUIPAMENTOS DE INFORMATICA
497796	IMPRESSORA - FISCAL	600,00	360,00	40,0%	RN VAREJO	EQUIPAMENTOS DE INFORMATICA

Este documento é cópia do original, assinado digitalmente por PATRICIA FERNANDES DA SILVA e Tribunal de Justica do Estado de Sao Paulo, protocolado em 13/10/2020 às 21:59 , sob o número WJM32416083803 .
Para conferir o original, acesse o site https://esaj.tjsp.jus.br/pastadigital/pg/abrirConferenciaDocumento.do, informe o processo 1070860-05.2020.8.26.0100 e código 9E138FD.

Código do Ativo	Descrição do Ativo	Valor reposição	Valor mercado	Depreciação	Book	Categoria
497797	IMPRESSORA - FISCAL	600,00	360,00	40,0%	RN VAREJO	EQUIPAMENTOS DE INFORMATICA
497798	IMPRESSORA - FISCAL	600,00	360,00	40,0%	RN VAREJO	EQUIPAMENTOS DE INFORMATICA
497799	IMPRESSORA - FISCAL	600,00	360,00	40,0%	RN VAREJO	EQUIPAMENTOS DE INFORMATICA
497802	IMPRESSORA - FISCAL	600,00	360,00	40,0%	RN VAREJO	EQUIPAMENTOS DE INFORMATICA
497803	IMPRESSORA - FISCAL	600,00	360,00	40,0%	RN VAREJO	EQUIPAMENTOS DE INFORMATICA
497804	IMPRESSORA - FISCAL	600,00	360,00	40,0%	RN VAREJO	EQUIPAMENTOS DE INFORMATICA
497821	IMPRESSORA - FISCAL	600,00	360,00	40,0%	RN VAREJO	EQUIPAMENTOS DE INFORMATICA
497822	IMPRESSORA - FISCAL	600,00	360,00	40,0%	RN VAREJO	EQUIPAMENTOS DE INFORMATICA
497825	IMPRESSORA - FISCAL	600,00	360,00	40,0%	RN VAREJO	EQUIPAMENTOS DE INFORMATICA
497838	IMPRESSORA - FISCAL	600,00	360,00	40,0%	RN VAREJO	EQUIPAMENTOS DE INFORMATICA
497848	IMPRESSORA - FISCAL	600,00	360,00	40,0%	RN VAREJO	EQUIPAMENTOS DE INFORMATICA
497849	IMPRESSORA - FISCAL	600,00	360,00	40,0%	RN VAREJO	EQUIPAMENTOS DE INFORMATICA
497850	IMPRESSORA - FISCAL	600,00	360,00	40,0%	RN VAREJO	EQUIPAMENTOS DE INFORMATICA
497851	IMPRESSORA - FISCAL	600,00	360,00	40,0%	RN VAREJO	EQUIPAMENTOS DE INFORMATICA
497863	IMPRESSORA - FISCAL	600,00	360,00	40,0%	RN VAREJO	EQUIPAMENTOS DE INFORMATICA
497865	IMPRESSORA - FISCAL	600,00	360,00	40,0%	RN VAREJO	EQUIPAMENTOS DE INFORMATICA
497870	IMPRESSORA - FISCAL	600,00	360,00	40,0%	RN VAREJO	EQUIPAMENTOS DE INFORMATICA
497875	IMPRESSORA - FISCAL	600,00	360,00	40,0%	RN VAREJO	EQUIPAMENTOS DE INFORMATICA
497876	IMPRESSORA - FISCAL	600,00	360,00	40,0%	RN VAREJO	EQUIPAMENTOS DE INFORMATICA
497881	IMPRESSORA - FISCAL	600,00	360,00	40,0%	RN VAREJO	EQUIPAMENTOS DE INFORMATICA
497882	IMPRESSORA - FISCAL	600,00	360,00	40,0%	RN VAREJO	EQUIPAMENTOS DE INFORMATICA
497883	IMPRESSORA - FISCAL	600,00	360,00	40,0%	RN VAREJO	EQUIPAMENTOS DE INFORMATICA
497884	IMPRESSORA - FISCAL	600,00	360,00	40,0%	RN VAREJO	EQUIPAMENTOS DE INFORMATICA
497900	IMPRESSORA - FISCAL	600,00	360,00	40,0%	RN VAREJO	EQUIPAMENTOS DE INFORMATICA
497916	IMPRESSORA - FISCAL	600,00	360,00	40,0%	RN VAREJO	EQUIPAMENTOS DE INFORMATICA
497919	IMPRESSORA - FISCAL	600,00	360,00	40,0%	RN VAREJO	EQUIPAMENTOS DE INFORMATICA
497949	IMPRESSORA - FISCAL	600,00	360,00	40,0%	RN VAREJO	EQUIPAMENTOS DE INFORMATICA
497968	IMPRESSORA - FISCAL	600,00	360,00	40,0%	RN VAREJO	EQUIPAMENTOS DE INFORMATICA
497969	IMPRESSORA - FISCAL	600,00	360,00	40,0%	RN VAREJO	EQUIPAMENTOS DE INFORMATICA
497977	IMPRESSORA - FISCAL	600,00	360,00	40,0%	RN VAREJO	EQUIPAMENTOS DE INFORMATICA
497978	IMPRESSORA - FISCAL	600,00	360,00	40,0%	RN VAREJO	EQUIPAMENTOS DE INFORMATICA
497979	IMPRESSORA - FISCAL	600,00	360,00	40,0%	RN VAREJO	EQUIPAMENTOS DE INFORMATICA
660767	IMPRESSORA - FISCAL	600,00	540,00	10,0%	RN VAREJO	EQUIPAMENTOS DE INFORMATICA
483124	IMPRESSORA - FISCAL	600,00	120,00	80,0%	RN VAREJO	EQUIPAMENTOS DE INFORMATICA
483133	IMPRESSORA - FISCAL	600,00	120,00	80,0%	RN VAREJO	EQUIPAMENTOS DE INFORMATICA
483412	IMPRESSORA - FISCAL	600,00	120,00	80,0%	RN VAREJO	EQUIPAMENTOS DE INFORMATICA
483413	IMPRESSORA - FISCAL	600,00	120,00	80,0%	RN VAREJO	EQUIPAMENTOS DE INFORMATICA
483414	IMPRESSORA - FISCAL	600,00	120,00	80,0%	RN VAREJO	EQUIPAMENTOS DE INFORMATICA
483490	IMPRESSORA - FISCAL	600,00	120,00	80,0%	RN VAREJO	EQUIPAMENTOS DE INFORMATICA
483491	IMPRESSORA - FISCAL	600,00	120,00	80,0%	RN VAREJO	EQUIPAMENTOS DE INFORMATICA
483495	IMPRESSORA - FISCAL	600,00	120,00	80,0%	RN VAREJO	EQUIPAMENTOS DE INFORMATICA
483496	IMPRESSORA - FISCAL	600,00	120,00	80,0%	RN VAREJO	EQUIPAMENTOS DE INFORMATICA
483597_MV	IMPRESSORA - FISCAL	600,00	120,00	80,0%	RN VAREJO	EQUIPAMENTOS DE INFORMATICA
492895_MV	IMPRESSORA - FISCAL	600,00	240,00	60,0%	RN VAREJO	EQUIPAMENTOS DE INFORMATICA
492901_MV	IMPRESSORA - FISCAL	600,00	240,00	60,0%	RN VAREJO	EQUIPAMENTOS DE INFORMATICA
492910_MV	IMPRESSORA - FISCAL	600,00	240,00	60,0%	RN VAREJO	EQUIPAMENTOS DE INFORMATICA
492924_MV	IMPRESSORA - FISCAL	600,00	240,00	60,0%	RN VAREJO	EQUIPAMENTOS DE INFORMATICA
493073	IMPRESSORA - FISCAL	600,00	240,00	60,0%	RN VAREJO	EQUIPAMENTOS DE INFORMATICA
493074	IMPRESSORA - FISCAL	600,00	240,00	60,0%	RN VAREJO	EQUIPAMENTOS DE INFORMATICA
493077	IMPRESSORA - FISCAL	600,00	240,00	60,0%	RN VAREJO	EQUIPAMENTOS DE INFORMATICA
493078	IMPRESSORA - FISCAL	600,00	240,00	60,0%	RN VAREJO	EQUIPAMENTOS DE INFORMATICA
493079	IMPRESSORA - FISCAL	600,00	240,00	60,0%	RN VAREJO	EQUIPAMENTOS DE INFORMATICA
493081	IMPRESSORA - FISCAL	600,00	240,00	60,0%	RN VAREJO	EQUIPAMENTOS DE INFORMATICA
493083	IMPRESSORA - FISCAL	600,00	240,00	60,0%	RN VAREJO	EQUIPAMENTOS DE INFORMATICA
497707	IMPRESSORA - FISCAL	600,00	360,00	40,0%	RN VAREJO	EQUIPAMENTOS DE INFORMATICA
497708	IMPRESSORA - FISCAL	600,00	360,00	40,0%	RN VAREJO	EQUIPAMENTOS DE INFORMATICA
497709	IMPRESSORA - FISCAL	600,00	360,00	40,0%	RN VAREJO	EQUIPAMENTOS DE INFORMATICA
497710	IMPRESSORA - FISCAL	600,00	360,00	40,0%	RN VAREJO	EQUIPAMENTOS DE INFORMATICA
497711	IMPRESSORA - FISCAL	600,00	360,00	40,0%	RN VAREJO	EQUIPAMENTOS DE INFORMATICA
497712	IMPRESSORA - FISCAL	600,00	360,00	40,0%	RN VAREJO	EQUIPAMENTOS DE INFORMATICA
497713	IMPRESSORA - FISCAL	600,00	360,00	40,0%	RN VAREJO	EQUIPAMENTOS DE INFORMATICA
497772	IMPRESSORA - FISCAL	600,00	360,00	40,0%	RN VAREJO	EQUIPAMENTOS DE INFORMATICA

Este documento é cópia do original, assinado digitalmente por PATRICIA FERNANDES DA SILVA e Tribunal de Justica do Estado de Sao Paulo, protocolado em 13/10/2020 às 21:59 , sob o número WJM32416083803 .
Para conferir o original, acesse o site https://esaj.tjsp.jus.br/pastadigital/pg/abrirConferenciaDocumento.do, informe o processo 1070860-05.2020.8.26.0100 e código 9E138FD.

Código do Ativo	Descrição do Ativo	Valor reposição	Valor mercado	Depreciação	Book	Categoria
497800	IMPRESSORA - FISCAL	600,00	360,00	40,0%	RN VAREJO	EQUIPAMENTOS DE INFORMATICA
497816	IMPRESSORA - FISCAL	600,00	360,00	40,0%	RN VAREJO	EQUIPAMENTOS DE INFORMATICA
497826	IMPRESSORA - FISCAL	600,00	360,00	40,0%	RN VAREJO	EQUIPAMENTOS DE INFORMATICA
497827	IMPRESSORA - FISCAL	600,00	360,00	40,0%	RN VAREJO	EQUIPAMENTOS DE INFORMATICA
497839	IMPRESSORA - FISCAL	600,00	360,00	40,0%	RN VAREJO	EQUIPAMENTOS DE INFORMATICA
497842	IMPRESSORA - FISCAL	600,00	360,00	40,0%	RN VAREJO	EQUIPAMENTOS DE INFORMATICA
497843	IMPRESSORA - FISCAL	600,00	360,00	40,0%	RN VAREJO	EQUIPAMENTOS DE INFORMATICA
497853	IMPRESSORA - FISCAL	600,00	360,00	40,0%	RN VAREJO	EQUIPAMENTOS DE INFORMATICA
497894	IMPRESSORA - FISCAL	600,00	360,00	40,0%	RN VAREJO	EQUIPAMENTOS DE INFORMATICA
497895	IMPRESSORA - FISCAL	600,00	360,00	40,0%	RN VAREJO	EQUIPAMENTOS DE INFORMATICA
497896	IMPRESSORA - FISCAL	600,00	360,00	40,0%	RN VAREJO	EQUIPAMENTOS DE INFORMATICA
497897	IMPRESSORA - FISCAL	600,00	360,00	40,0%	RN VAREJO	EQUIPAMENTOS DE INFORMATICA
497898	IMPRESSORA - FISCAL	600,00	360,00	40,0%	RN VAREJO	EQUIPAMENTOS DE INFORMATICA
497899	IMPRESSORA - FISCAL	600,00	360,00	40,0%	RN VAREJO	EQUIPAMENTOS DE INFORMATICA
497901	IMPRESSORA - FISCAL	600,00	360,00	40,0%	RN VAREJO	EQUIPAMENTOS DE INFORMATICA
497902	IMPRESSORA - FISCAL	600,00	360,00	40,0%	RN VAREJO	EQUIPAMENTOS DE INFORMATICA
497903	IMPRESSORA - FISCAL	600,00	360,00	40,0%	RN VAREJO	EQUIPAMENTOS DE INFORMATICA
497904	IMPRESSORA - FISCAL	600,00	360,00	40,0%	RN VAREJO	EQUIPAMENTOS DE INFORMATICA
497905	IMPRESSORA - FISCAL	600,00	360,00	40,0%	RN VAREJO	EQUIPAMENTOS DE INFORMATICA
497906	IMPRESSORA - FISCAL	600,00	360,00	40,0%	RN VAREJO	EQUIPAMENTOS DE INFORMATICA
497908	IMPRESSORA - FISCAL	600,00	360,00	40,0%	RN VAREJO	EQUIPAMENTOS DE INFORMATICA
497909	IMPRESSORA - FISCAL	600,00	360,00	40,0%	RN VAREJO	EQUIPAMENTOS DE INFORMATICA
497911	IMPRESSORA - FISCAL	600,00	360,00	40,0%	RN VAREJO	EQUIPAMENTOS DE INFORMATICA
497912	IMPRESSORA - FISCAL	600,00	360,00	40,0%	RN VAREJO	EQUIPAMENTOS DE INFORMATICA
497913	IMPRESSORA - FISCAL	600,00	360,00	40,0%	RN VAREJO	EQUIPAMENTOS DE INFORMATICA
497914	IMPRESSORA - FISCAL	600,00	360,00	40,0%	RN VAREJO	EQUIPAMENTOS DE INFORMATICA
497915	IMPRESSORA - FISCAL	600,00	360,00	40,0%	RN VAREJO	EQUIPAMENTOS DE INFORMATICA
497917	IMPRESSORA - FISCAL	600,00	360,00	40,0%	RN VAREJO	EQUIPAMENTOS DE INFORMATICA
497918	IMPRESSORA - FISCAL	600,00	360,00	40,0%	RN VAREJO	EQUIPAMENTOS DE INFORMATICA
497920	IMPRESSORA - FISCAL	600,00	360,00	40,0%	RN VAREJO	EQUIPAMENTOS DE INFORMATICA
497921	IMPRESSORA - FISCAL	600,00	360,00	40,0%	RN VAREJO	EQUIPAMENTOS DE INFORMATICA
497922	IMPRESSORA - FISCAL	600,00	360,00	40,0%	RN VAREJO	EQUIPAMENTOS DE INFORMATICA
497924	IMPRESSORA - FISCAL	600,00	360,00	40,0%	RN VAREJO	EQUIPAMENTOS DE INFORMATICA
497925	IMPRESSORA - FISCAL	600,00	360,00	40,0%	RN VAREJO	EQUIPAMENTOS DE INFORMATICA
497926	IMPRESSORA - FISCAL	600,00	360,00	40,0%	RN VAREJO	EQUIPAMENTOS DE INFORMATICA
497927	IMPRESSORA - FISCAL	600,00	360,00	40,0%	RN VAREJO	EQUIPAMENTOS DE INFORMATICA
497928	IMPRESSORA - FISCAL	600,00	360,00	40,0%	RN VAREJO	EQUIPAMENTOS DE INFORMATICA
497931	IMPRESSORA - FISCAL	600,00	360,00	40,0%	RN VAREJO	EQUIPAMENTOS DE INFORMATICA
497932	IMPRESSORA - FISCAL	600,00	360,00	40,0%	RN VAREJO	EQUIPAMENTOS DE INFORMATICA
497934	IMPRESSORA - FISCAL	600,00	360,00	40,0%	RN VAREJO	EQUIPAMENTOS DE INFORMATICA
497935	IMPRESSORA - FISCAL	600,00	360,00	40,0%	RN VAREJO	EQUIPAMENTOS DE INFORMATICA
497936	IMPRESSORA - FISCAL	600,00	360,00	40,0%	RN VAREJO	EQUIPAMENTOS DE INFORMATICA
497937	IMPRESSORA - FISCAL	600,00	360,00	40,0%	RN VAREJO	EQUIPAMENTOS DE INFORMATICA
497938	IMPRESSORA - FISCAL	600,00	360,00	40,0%	RN VAREJO	EQUIPAMENTOS DE INFORMATICA
497939	IMPRESSORA - FISCAL	600,00	360,00	40,0%	RN VAREJO	EQUIPAMENTOS DE INFORMATICA
497940	IMPRESSORA - FISCAL	600,00	360,00	40,0%	RN VAREJO	EQUIPAMENTOS DE INFORMATICA
497941	IMPRESSORA - FISCAL	600,00	360,00	40,0%	RN VAREJO	EQUIPAMENTOS DE INFORMATICA
497942	IMPRESSORA - FISCAL	600,00	360,00	40,0%	RN VAREJO	EQUIPAMENTOS DE INFORMATICA
497943	IMPRESSORA - FISCAL	600,00	360,00	40,0%	RN VAREJO	EQUIPAMENTOS DE INFORMATICA
497944	IMPRESSORA - FISCAL	600,00	360,00	40,0%	RN VAREJO	EQUIPAMENTOS DE INFORMATICA
497945	IMPRESSORA - FISCAL	600,00	360,00	40,0%	RN VAREJO	EQUIPAMENTOS DE INFORMATICA
497946	IMPRESSORA - FISCAL	600,00	360,00	40,0%	RN VAREJO	EQUIPAMENTOS DE INFORMATICA
497947	IMPRESSORA - FISCAL	600,00	360,00	40,0%	RN VAREJO	EQUIPAMENTOS DE INFORMATICA
497948	IMPRESSORA - FISCAL	600,00	360,00	40,0%	RN VAREJO	EQUIPAMENTOS DE INFORMATICA
497950	IMPRESSORA - FISCAL	600,00	360,00	40,0%	RN VAREJO	EQUIPAMENTOS DE INFORMATICA
497951	IMPRESSORA - FISCAL	600,00	360,00	40,0%	RN VAREJO	EQUIPAMENTOS DE INFORMATICA
497952	IMPRESSORA - FISCAL	600,00	360,00	40,0%	RN VAREJO	EQUIPAMENTOS DE INFORMATICA
497953	IMPRESSORA - FISCAL	600,00	360,00	40,0%	RN VAREJO	EQUIPAMENTOS DE INFORMATICA
497954	IMPRESSORA - FISCAL	600,00	360,00	40,0%	RN VAREJO	EQUIPAMENTOS DE INFORMATICA
497956	IMPRESSORA - FISCAL	600,00	360,00	40,0%	RN VAREJO	EQUIPAMENTOS DE INFORMATICA
497957	IMPRESSORA - FISCAL	600,00	360,00	40,0%	RN VAREJO	EQUIPAMENTOS DE INFORMATICA
497958	IMPRESSORA - FISCAL	600,00	360,00	40,0%	RN VAREJO	EQUIPAMENTOS DE INFORMATICA

Este documento é cópia do original, assinado digitalmente por PATRICIA FERNANDES DA SILVA e Tribunal de Justica do Estado de Sao Paulo, protocolado em 13/10/2020 às 21:59 , sob o número WJM32416083803 .
Para conferir o original, acesse o site https://esaj.tjsp.jus.br/pastadigital/pg/abrirConferenciaDocumento.do, informe o processo 1070860-05.2020.8.26.0100 e código 9E138FD.

Código do Ativo	Descrição do Ativo	Valor reposição	Valor mercado	Depreciação	Book	Categoria
497959	IMPRESSORA - FISCAL	600,00	360,00	40,0%	RN VAREJO	EQUIPAMENTOS DE INFORMATICA
497960	IMPRESSORA - FISCAL	600,00	360,00	40,0%	RN VAREJO	EQUIPAMENTOS DE INFORMATICA
497961	IMPRESSORA - FISCAL	600,00	360,00	40,0%	RN VAREJO	EQUIPAMENTOS DE INFORMATICA
497962	IMPRESSORA - FISCAL	600,00	360,00	40,0%	RN VAREJO	EQUIPAMENTOS DE INFORMATICA
497963	IMPRESSORA - FISCAL	600,00	360,00	40,0%	RN VAREJO	EQUIPAMENTOS DE INFORMATICA
497965	IMPRESSORA - FISCAL	600,00	360,00	40,0%	RN VAREJO	EQUIPAMENTOS DE INFORMATICA
497966	IMPRESSORA - FISCAL	600,00	360,00	40,0%	RN VAREJO	EQUIPAMENTOS DE INFORMATICA
497967	IMPRESSORA - FISCAL	600,00	360,00	40,0%	RN VAREJO	EQUIPAMENTOS DE INFORMATICA
497984	IMPRESSORA - FISCAL	600,00	360,00	40,0%	RN VAREJO	EQUIPAMENTOS DE INFORMATICA
497989	IMPRESSORA - FISCAL	600,00	360,00	40,0%	RN VAREJO	EQUIPAMENTOS DE INFORMATICA
497999	IMPRESSORA - FISCAL	600,00	360,00	40,0%	RN VAREJO	EQUIPAMENTOS DE INFORMATICA
498001	IMPRESSORA - FISCAL	600,00	360,00	40,0%	RN VAREJO	EQUIPAMENTOS DE INFORMATICA
498362	IMPRESSORA - FISCAL	600,00	360,00	40,0%	RN VAREJO	EQUIPAMENTOS DE INFORMATICA
625051	IMPRESSORA - FISCAL	600,00	360,00	40,0%	RN VAREJO	EQUIPAMENTOS DE INFORMATICA
625055	IMPRESSORA - FISCAL	600,00	360,00	40,0%	RN VAREJO	EQUIPAMENTOS DE INFORMATICA
625056	IMPRESSORA - FISCAL	600,00	360,00	40,0%	RN VAREJO	EQUIPAMENTOS DE INFORMATICA
627205	IMPRESSORA - FISCAL	600,00	360,00	40,0%	RN VAREJO	EQUIPAMENTOS DE INFORMATICA
628088	IMPRESSORA - FISCAL	600,00	540,00	10,0%	RN VAREJO	EQUIPAMENTOS DE INFORMATICA
628089	IMPRESSORA - FISCAL	600,00	540,00	10,0%	RN VAREJO	EQUIPAMENTOS DE INFORMATICA
660750	IMPRESSORA - FISCAL	600,00	540,00	10,0%	RN VAREJO	EQUIPAMENTOS DE INFORMATICA
660751	IMPRESSORA - FISCAL	600,00	540,00	10,0%	RN VAREJO	EQUIPAMENTOS DE INFORMATICA
660753	IMPRESSORA - FISCAL	600,00	540,00	10,0%	RN VAREJO	EQUIPAMENTOS DE INFORMATICA
660755	IMPRESSORA - FISCAL	600,00	540,00	10,0%	RN VAREJO	EQUIPAMENTOS DE INFORMATICA
660757	IMPRESSORA - FISCAL	600,00	540,00	10,0%	RN VAREJO	EQUIPAMENTOS DE INFORMATICA
660758	IMPRESSORA - FISCAL	600,00	540,00	10,0%	RN VAREJO	EQUIPAMENTOS DE INFORMATICA
660760	IMPRESSORA - FISCAL	600,00	540,00	10,0%	RN VAREJO	EQUIPAMENTOS DE INFORMATICA
660762	IMPRESSORA - FISCAL	600,00	540,00	10,0%	RN VAREJO	EQUIPAMENTOS DE INFORMATICA
660765	IMPRESSORA - FISCAL	600,00	540,00	10,0%	RN VAREJO	EQUIPAMENTOS DE INFORMATICA
660769	IMPRESSORA - FISCAL	600,00	540,00	10,0%	RN VAREJO	EQUIPAMENTOS DE INFORMATICA
660771	IMPRESSORA - FISCAL	600,00	540,00	10,0%	RN VAREJO	EQUIPAMENTOS DE INFORMATICA
660775	IMPRESSORA - FISCAL	600,00	540,00	10,0%	RN VAREJO	EQUIPAMENTOS DE INFORMATICA
660777	IMPRESSORA - FISCAL	600,00	540,00	10,0%	RN VAREJO	EQUIPAMENTOS DE INFORMATICA
660779	IMPRESSORA - FISCAL	600,00	540,00	10,0%	RN VAREJO	EQUIPAMENTOS DE INFORMATICA
660783	IMPRESSORA - FISCAL	600,00	540,00	10,0%	RN VAREJO	EQUIPAMENTOS DE INFORMATICA
660785	IMPRESSORA - FISCAL	600,00	540,00	10,0%	RN VAREJO	EQUIPAMENTOS DE INFORMATICA
660787	IMPRESSORA - FISCAL	600,00	540,00	10,0%	RN VAREJO	EQUIPAMENTOS DE INFORMATICA
660791	IMPRESSORA - FISCAL	600,00	540,00	10,0%	RN VAREJO	EQUIPAMENTOS DE INFORMATICA
660793	IMPRESSORA - FISCAL	600,00	540,00	10,0%	RN VAREJO	EQUIPAMENTOS DE INFORMATICA
660807	IMPRESSORA - FISCAL	600,00	540,00	10,0%	RN VAREJO	EQUIPAMENTOS DE INFORMATICA
493100	IMPRESSORA - FISCAL	600,00	180,00	70,0%	RN VAREJO	EQUIPAMENTOS DE INFORMATICA
483090	IMPRESSORA - FISCAL	600,00	180,00	70,0%	RN VAREJO	EQUIPAMENTOS DE INFORMATICA
483091	IMPRESSORA - FISCAL	600,00	180,00	70,0%	RN VAREJO	EQUIPAMENTOS DE INFORMATICA
483092	IMPRESSORA - FISCAL	600,00	180,00	70,0%	RN VAREJO	EQUIPAMENTOS DE INFORMATICA
493096	IMPRESSORA - FISCAL	600,00	180,00	70,0%	RN VAREJO	EQUIPAMENTOS DE INFORMATICA
493097	IMPRESSORA - FISCAL	600,00	180,00	70,0%	RN VAREJO	EQUIPAMENTOS DE INFORMATICA
493098	IMPRESSORA - FISCAL	600,00	180,00	70,0%	RN VAREJO	EQUIPAMENTOS DE INFORMATICA
493099	IMPRESSORA - FISCAL	600,00	180,00	70,0%	RN VAREJO	EQUIPAMENTOS DE INFORMATICA
483492	IMPRESSORA - FISCAL	600,00	180,00	70,0%	RN VAREJO	EQUIPAMENTOS DE INFORMATICA
483602_MV	IMPRESSORA - FISCAL	600,00	180,00	70,0%	RN VAREJO	EQUIPAMENTOS DE INFORMATICA
483603_MV	IMPRESSORA - FISCAL	600,00	180,00	70,0%	RN VAREJO	EQUIPAMENTOS DE INFORMATICA
483604_MV	IMPRESSORA - FISCAL	600,00	180,00	70,0%	RN VAREJO	EQUIPAMENTOS DE INFORMATICA
483605_MV	IMPRESSORA - FISCAL	600,00	180,00	70,0%	RN VAREJO	EQUIPAMENTOS DE INFORMATICA
483627_MV	IMPRESSORA - FISCAL	600,00	180,00	70,0%	RN VAREJO	EQUIPAMENTOS DE INFORMATICA
483630_MV	IMPRESSORA - FISCAL	600,00	180,00	70,0%	RN VAREJO	EQUIPAMENTOS DE INFORMATICA
483633_MV	IMPRESSORA - FISCAL	600,00	180,00	70,0%	RN VAREJO	EQUIPAMENTOS DE INFORMATICA
492922_MV	IMPRESSORA - FISCAL	600,00	180,00	70,0%	RN VAREJO	EQUIPAMENTOS DE INFORMATICA
483112	IMPRESSORA - FISCAL	600,00	180,00	70,0%	RN VAREJO	EQUIPAMENTOS DE INFORMATICA
483115	IMPRESSORA - FISCAL	600,00	180,00	70,0%	RN VAREJO	EQUIPAMENTOS DE INFORMATICA
483125	IMPRESSORA - FISCAL	600,00	180,00	70,0%	RN VAREJO	EQUIPAMENTOS DE INFORMATICA
483128	IMPRESSORA - FISCAL	600,00	180,00	70,0%	RN VAREJO	EQUIPAMENTOS DE INFORMATICA
483493	IMPRESSORA - FISCAL	600,00	180,00	70,0%	RN VAREJO	EQUIPAMENTOS DE INFORMATICA
483617_MV	IMPRESSORA - FISCAL	600,00	180,00	70,0%	RN VAREJO	EQUIPAMENTOS DE INFORMATICA

Este documento é cópia do original, assinado digitalmente por PATRICIA FERNANDES DA SILVA e Tribunal de Justica do Estado de Sao Paulo, protocolado em 13/10/2020 às 21:59 , sob o número WJM32416083803 .
Para conferir o original, acesse o site https://esaj.tjsp.jus.br/pastadigital/pg/abrirConferenciaDocumento.do, informe o processo 1070860-05.2020.8.26.0100 e código 9E138FD.

Código do Ativo	Descrição do Ativo	Valor reposição	Valor mercado	Depreciação	Book	Categoria
492890_MV	IMPRESSORA - FISCAL	600,00	180,00	70,0%	RN VAREJO	EQUIPAMENTOS DE INFORMATICA
492896_MV	IMPRESSORA - FISCAL	600,00	180,00	70,0%	RN VAREJO	EQUIPAMENTOS DE INFORMATICA
492897_MV	IMPRESSORA - FISCAL	600,00	180,00	70,0%	RN VAREJO	EQUIPAMENTOS DE INFORMATICA
492920_MV	IMPRESSORA - FISCAL	600,00	180,00	70,0%	RN VAREJO	EQUIPAMENTOS DE INFORMATICA
492921_MV	IMPRESSORA - FISCAL	600,00	180,00	70,0%	RN VAREJO	EQUIPAMENTOS DE INFORMATICA
492929_MV	IMPRESSORA - FISCAL	600,00	180,00	70,0%	RN VAREJO	EQUIPAMENTOS DE INFORMATICA
483619_MV	IMPRESSORA - FISCAL	600,00	180,00	70,0%	RN VAREJO	EQUIPAMENTOS DE INFORMATICA
483636_MV	IMPRESSORA - FISCAL	600,00	180,00	70,0%	RN VAREJO	EQUIPAMENTOS DE INFORMATICA
483644_MV	IMPRESSORA - FISCAL	600,00	180,00	70,0%	RN VAREJO	EQUIPAMENTOS DE INFORMATICA
492891_MV	IMPRESSORA - FISCAL	600,00	180,00	70,0%	RN VAREJO	EQUIPAMENTOS DE INFORMATICA
492899_MV	IMPRESSORA - FISCAL	600,00	180,00	70,0%	RN VAREJO	EQUIPAMENTOS DE INFORMATICA
492905_MV	IMPRESSORA - FISCAL	600,00	180,00	70,0%	RN VAREJO	EQUIPAMENTOS DE INFORMATICA
492906_MV	IMPRESSORA - FISCAL	600,00	180,00	70,0%	RN VAREJO	EQUIPAMENTOS DE INFORMATICA
492911_MV	IMPRESSORA - FISCAL	600,00	180,00	70,0%	RN VAREJO	EQUIPAMENTOS DE INFORMATICA
492927_MV	IMPRESSORA - FISCAL	600,00	180,00	70,0%	RN VAREJO	EQUIPAMENTOS DE INFORMATICA
483623_MV	IMPRESSORA - FISCAL	600,00	180,00	70,0%	RN VAREJO	EQUIPAMENTOS DE INFORMATICA
483624_MV	IMPRESSORA - FISCAL	600,00	180,00	70,0%	RN VAREJO	EQUIPAMENTOS DE INFORMATICA
483626_MV	IMPRESSORA - FISCAL	600,00	180,00	70,0%	RN VAREJO	EQUIPAMENTOS DE INFORMATICA
483638_MV	IMPRESSORA - FISCAL	600,00	180,00	70,0%	RN VAREJO	EQUIPAMENTOS DE INFORMATICA
483639_MV	IMPRESSORA - FISCAL	600,00	180,00	70,0%	RN VAREJO	EQUIPAMENTOS DE INFORMATICA
492898_MV	IMPRESSORA - FISCAL	600,00	180,00	70,0%	RN VAREJO	EQUIPAMENTOS DE INFORMATICA
492902_MV	IMPRESSORA - FISCAL	600,00	180,00	70,0%	RN VAREJO	EQUIPAMENTOS DE INFORMATICA
492904_MV	IMPRESSORA - FISCAL	600,00	180,00	70,0%	RN VAREJO	EQUIPAMENTOS DE INFORMATICA
492912_MV	IMPRESSORA - FISCAL	600,00	180,00	70,0%	RN VAREJO	EQUIPAMENTOS DE INFORMATICA
492914_MV	IMPRESSORA - FISCAL	600,00	180,00	70,0%	RN VAREJO	EQUIPAMENTOS DE INFORMATICA
492918_MV	IMPRESSORA - FISCAL	600,00	180,00	70,0%	RN VAREJO	EQUIPAMENTOS DE INFORMATICA
483616_MV	IMPRESSORA - FISCAL	600,00	180,00	70,0%	RN VAREJO	EQUIPAMENTOS DE INFORMATICA
483618_MV	IMPRESSORA - FISCAL	600,00	180,00	70,0%	RN VAREJO	EQUIPAMENTOS DE INFORMATICA
483621_MV	IMPRESSORA - FISCAL	600,00	180,00	70,0%	RN VAREJO	EQUIPAMENTOS DE INFORMATICA
492923_MV	IMPRESSORA - FISCAL	600,00	180,00	70,0%	RN VAREJO	EQUIPAMENTOS DE INFORMATICA
492925_MV	IMPRESSORA - FISCAL	600,00	180,00	70,0%	RN VAREJO	EQUIPAMENTOS DE INFORMATICA
483609_MV	IMPRESSORA - FISCAL	600,00	180,00	70,0%	RN VAREJO	EQUIPAMENTOS DE INFORMATICA
483637_MV	IMPRESSORA - FISCAL	600,00	180,00	70,0%	RN VAREJO	EQUIPAMENTOS DE INFORMATICA
492892_MV	IMPRESSORA - FISCAL	600,00	180,00	70,0%	RN VAREJO	EQUIPAMENTOS DE INFORMATICA
492893_MV	IMPRESSORA - FISCAL	600,00	180,00	70,0%	RN VAREJO	EQUIPAMENTOS DE INFORMATICA
492900_MV	IMPRESSORA - FISCAL	600,00	180,00	70,0%	RN VAREJO	EQUIPAMENTOS DE INFORMATICA
492919_MV	IMPRESSORA - FISCAL	600,00	180,00	70,0%	RN VAREJO	EQUIPAMENTOS DE INFORMATICA
483628_MV	IMPRESSORA - FISCAL	600,00	180,00	70,0%	RN VAREJO	EQUIPAMENTOS DE INFORMATICA
483632_MV	IMPRESSORA - FISCAL	600,00	180,00	70,0%	RN VAREJO	EQUIPAMENTOS DE INFORMATICA
483578_MV	IMPRESSORA - FISCAL	600,00	180,00	70,0%	RN VAREJO	EQUIPAMENTOS DE INFORMATICA
483594_MV	IMPRESSORA - FISCAL	600,00	180,00	70,0%	RN VAREJO	EQUIPAMENTOS DE INFORMATICA
483640_MV	IMPRESSORA - FISCAL	600,00	180,00	70,0%	RN VAREJO	EQUIPAMENTOS DE INFORMATICA
483610_MV	IMPRESSORA - FISCAL	600,00	180,00	70,0%	RN VAREJO	EQUIPAMENTOS DE INFORMATICA
483611_MV	IMPRESSORA - FISCAL	600,00	180,00	70,0%	RN VAREJO	EQUIPAMENTOS DE INFORMATICA
483612_MV	IMPRESSORA - FISCAL	600,00	180,00	70,0%	RN VAREJO	EQUIPAMENTOS DE INFORMATICA
483613_MV	IMPRESSORA - FISCAL	600,00	180,00	70,0%	RN VAREJO	EQUIPAMENTOS DE INFORMATICA
483614_MV	IMPRESSORA - FISCAL	600,00	180,00	70,0%	RN VAREJO	EQUIPAMENTOS DE INFORMATICA
483642_MV	IMPRESSORA - FISCAL	600,00	180,00	70,0%	RN VAREJO	EQUIPAMENTOS DE INFORMATICA
483497	IMPRESSORA - FISCAL	600,00	180,00	70,0%	RN VAREJO	EQUIPAMENTOS DE INFORMATICA
497665	IMPRESSORA - FISCAL	600,00	360,00	40,0%	RN VAREJO	EQUIPAMENTOS DE INFORMATICA
497666	IMPRESSORA - FISCAL	600,00	360,00	40,0%	RN VAREJO	EQUIPAMENTOS DE INFORMATICA
497667	IMPRESSORA - FISCAL	600,00	360,00	40,0%	RN VAREJO	EQUIPAMENTOS DE INFORMATICA
497668	IMPRESSORA - FISCAL	600,00	360,00	40,0%	RN VAREJO	EQUIPAMENTOS DE INFORMATICA
497669	IMPRESSORA - FISCAL	600,00	360,00	40,0%	RN VAREJO	EQUIPAMENTOS DE INFORMATICA
497670	IMPRESSORA - FISCAL	600,00	360,00	40,0%	RN VAREJO	EQUIPAMENTOS DE INFORMATICA
497671	IMPRESSORA - FISCAL	600,00	360,00	40,0%	RN VAREJO	EQUIPAMENTOS DE INFORMATICA
497672	IMPRESSORA - FISCAL	600,00	360,00	40,0%	RN VAREJO	EQUIPAMENTOS DE INFORMATICA
497673	IMPRESSORA - FISCAL	600,00	360,00	40,0%	RN VAREJO	EQUIPAMENTOS DE INFORMATICA
497674	IMPRESSORA - FISCAL	600,00	360,00	40,0%	RN VAREJO	EQUIPAMENTOS DE INFORMATICA
497675	IMPRESSORA - FISCAL	600,00	360,00	40,0%	RN VAREJO	EQUIPAMENTOS DE INFORMATICA
497676	IMPRESSORA - FISCAL	600,00	360,00	40,0%	RN VAREJO	EQUIPAMENTOS DE INFORMATICA
497677	IMPRESSORA - FISCAL	600,00	360,00	40,0%	RN VAREJO	EQUIPAMENTOS DE INFORMATICA

Este documento é cópia do original, assinado digitalmente por PATRICIA FERNANDES DA SILVA e Tribunal de Justica do Estado de Sao Paulo, protocolado em 13/10/2020 às 21:59 , sob o número WJM32416083803 .
Para conferir o original, acesse o site https://esaj.tjsp.jus.br/pastadigital/pg/abrirConferenciaDocumento.do, informe o processo 1070860-05.2020.8.26.0100 e código 9E138FD.

Código do Ativo	Descrição do Ativo	Valor reposição	Valor mercado	Depreciação	Book	Categoria
497678	IMPRESSORA - FISCAL	600,00	360,00	40,0%	RN VAREJO	EQUIPAMENTOS DE INFORMATICA
497681	IMPRESSORA - FISCAL	600,00	360,00	40,0%	RN VAREJO	EQUIPAMENTOS DE INFORMATICA
497682	IMPRESSORA - FISCAL	600,00	360,00	40,0%	RN VAREJO	EQUIPAMENTOS DE INFORMATICA
497683	IMPRESSORA - FISCAL	600,00	360,00	40,0%	RN VAREJO	EQUIPAMENTOS DE INFORMATICA
497684	IMPRESSORA - FISCAL	600,00	360,00	40,0%	RN VAREJO	EQUIPAMENTOS DE INFORMATICA
497685	IMPRESSORA - FISCAL	600,00	360,00	40,0%	RN VAREJO	EQUIPAMENTOS DE INFORMATICA
497686	IMPRESSORA - FISCAL	600,00	360,00	40,0%	RN VAREJO	EQUIPAMENTOS DE INFORMATICA
497687	IMPRESSORA - FISCAL	600,00	360,00	40,0%	RN VAREJO	EQUIPAMENTOS DE INFORMATICA
497688	IMPRESSORA - FISCAL	600,00	360,00	40,0%	RN VAREJO	EQUIPAMENTOS DE INFORMATICA
497689	IMPRESSORA - FISCAL	600,00	360,00	40,0%	RN VAREJO	EQUIPAMENTOS DE INFORMATICA
497690	IMPRESSORA - FISCAL	600,00	360,00	40,0%	RN VAREJO	EQUIPAMENTOS DE INFORMATICA
497692	IMPRESSORA - FISCAL	600,00	360,00	40,0%	RN VAREJO	EQUIPAMENTOS DE INFORMATICA
497693	IMPRESSORA - FISCAL	600,00	360,00	40,0%	RN VAREJO	EQUIPAMENTOS DE INFORMATICA
497694	IMPRESSORA - FISCAL	600,00	360,00	40,0%	RN VAREJO	EQUIPAMENTOS DE INFORMATICA
497695	IMPRESSORA - FISCAL	600,00	360,00	40,0%	RN VAREJO	EQUIPAMENTOS DE INFORMATICA
497696	IMPRESSORA - FISCAL	600,00	360,00	40,0%	RN VAREJO	EQUIPAMENTOS DE INFORMATICA
497697	IMPRESSORA - FISCAL	600,00	360,00	40,0%	RN VAREJO	EQUIPAMENTOS DE INFORMATICA
497698	IMPRESSORA - FISCAL	600,00	360,00	40,0%	RN VAREJO	EQUIPAMENTOS DE INFORMATICA
497699	IMPRESSORA - FISCAL	600,00	360,00	40,0%	RN VAREJO	EQUIPAMENTOS DE INFORMATICA
497700	IMPRESSORA - FISCAL	600,00	360,00	40,0%	RN VAREJO	EQUIPAMENTOS DE INFORMATICA
497701	IMPRESSORA - FISCAL	600,00	360,00	40,0%	RN VAREJO	EQUIPAMENTOS DE INFORMATICA
497702	IMPRESSORA - FISCAL	600,00	360,00	40,0%	RN VAREJO	EQUIPAMENTOS DE INFORMATICA
497703	IMPRESSORA - FISCAL	600,00	360,00	40,0%	RN VAREJO	EQUIPAMENTOS DE INFORMATICA
497704	IMPRESSORA - FISCAL	600,00	360,00	40,0%	RN VAREJO	EQUIPAMENTOS DE INFORMATICA
497705	IMPRESSORA - FISCAL	600,00	360,00	40,0%	RN VAREJO	EQUIPAMENTOS DE INFORMATICA
497714	IMPRESSORA - FISCAL	600,00	360,00	40,0%	RN VAREJO	EQUIPAMENTOS DE INFORMATICA
497715	IMPRESSORA - FISCAL	600,00	360,00	40,0%	RN VAREJO	EQUIPAMENTOS DE INFORMATICA
497716	IMPRESSORA - FISCAL	600,00	360,00	40,0%	RN VAREJO	EQUIPAMENTOS DE INFORMATICA
497717	IMPRESSORA - FISCAL	600,00	360,00	40,0%	RN VAREJO	EQUIPAMENTOS DE INFORMATICA
497718	IMPRESSORA - FISCAL	600,00	360,00	40,0%	RN VAREJO	EQUIPAMENTOS DE INFORMATICA
497719	IMPRESSORA - FISCAL	600,00	360,00	40,0%	RN VAREJO	EQUIPAMENTOS DE INFORMATICA
497720	IMPRESSORA - FISCAL	600,00	360,00	40,0%	RN VAREJO	EQUIPAMENTOS DE INFORMATICA
497721	IMPRESSORA - FISCAL	600,00	360,00	40,0%	RN VAREJO	EQUIPAMENTOS DE INFORMATICA
497722	IMPRESSORA - FISCAL	600,00	360,00	40,0%	RN VAREJO	EQUIPAMENTOS DE INFORMATICA
497723	IMPRESSORA - FISCAL	600,00	360,00	40,0%	RN VAREJO	EQUIPAMENTOS DE INFORMATICA
497724	IMPRESSORA - FISCAL	600,00	360,00	40,0%	RN VAREJO	EQUIPAMENTOS DE INFORMATICA
497725	IMPRESSORA - FISCAL	600,00	360,00	40,0%	RN VAREJO	EQUIPAMENTOS DE INFORMATICA
497726	IMPRESSORA - FISCAL	600,00	360,00	40,0%	RN VAREJO	EQUIPAMENTOS DE INFORMATICA
497727	IMPRESSORA - FISCAL	600,00	360,00	40,0%	RN VAREJO	EQUIPAMENTOS DE INFORMATICA
497728	IMPRESSORA - FISCAL	600,00	360,00	40,0%	RN VAREJO	EQUIPAMENTOS DE INFORMATICA
497729	IMPRESSORA - FISCAL	600,00	360,00	40,0%	RN VAREJO	EQUIPAMENTOS DE INFORMATICA
497733	IMPRESSORA - FISCAL	600,00	360,00	40,0%	RN VAREJO	EQUIPAMENTOS DE INFORMATICA
497734	IMPRESSORA - FISCAL	600,00	360,00	40,0%	RN VAREJO	EQUIPAMENTOS DE INFORMATICA
497735	IMPRESSORA - FISCAL	600,00	360,00	40,0%	RN VAREJO	EQUIPAMENTOS DE INFORMATICA
497736	IMPRESSORA - FISCAL	600,00	360,00	40,0%	RN VAREJO	EQUIPAMENTOS DE INFORMATICA
497737	IMPRESSORA - FISCAL	600,00	360,00	40,0%	RN VAREJO	EQUIPAMENTOS DE INFORMATICA
497738	IMPRESSORA - FISCAL	600,00	360,00	40,0%	RN VAREJO	EQUIPAMENTOS DE INFORMATICA
497739	IMPRESSORA - FISCAL	600,00	360,00	40,0%	RN VAREJO	EQUIPAMENTOS DE INFORMATICA
497740	IMPRESSORA - FISCAL	600,00	360,00	40,0%	RN VAREJO	EQUIPAMENTOS DE INFORMATICA
497741	IMPRESSORA - FISCAL	600,00	360,00	40,0%	RN VAREJO	EQUIPAMENTOS DE INFORMATICA
497742	IMPRESSORA - FISCAL	600,00	360,00	40,0%	RN VAREJO	EQUIPAMENTOS DE INFORMATICA
497743	IMPRESSORA - FISCAL	600,00	360,00	40,0%	RN VAREJO	EQUIPAMENTOS DE INFORMATICA
497749	IMPRESSORA - FISCAL	600,00	360,00	40,0%	RN VAREJO	EQUIPAMENTOS DE INFORMATICA
497750	IMPRESSORA - FISCAL	600,00	360,00	40,0%	RN VAREJO	EQUIPAMENTOS DE INFORMATICA
497751	IMPRESSORA - FISCAL	600,00	360,00	40,0%	RN VAREJO	EQUIPAMENTOS DE INFORMATICA
497752	IMPRESSORA - FISCAL	600,00	360,00	40,0%	RN VAREJO	EQUIPAMENTOS DE INFORMATICA
497753	IMPRESSORA - FISCAL	600,00	360,00	40,0%	RN VAREJO	EQUIPAMENTOS DE INFORMATICA
497754	IMPRESSORA - FISCAL	600,00	360,00	40,0%	RN VAREJO	EQUIPAMENTOS DE INFORMATICA
497755	IMPRESSORA - FISCAL	600,00	360,00	40,0%	RN VAREJO	EQUIPAMENTOS DE INFORMATICA
497756	IMPRESSORA - FISCAL	600,00	360,00	40,0%	RN VAREJO	EQUIPAMENTOS DE INFORMATICA
497757	IMPRESSORA - FISCAL	600,00	360,00	40,0%	RN VAREJO	EQUIPAMENTOS DE INFORMATICA
497758	IMPRESSORA - FISCAL	600,00	360,00	40,0%	RN VAREJO	EQUIPAMENTOS DE INFORMATICA

Este documento é cópia do original, assinado digitalmente por PATRICIA FERNANDES DA SILVA e Tribunal de Justica do Estado de Sao Paulo, protocolado em 13/10/2020 às 21:59 , sob o número WJM32416083803 .
Para conferir o original, acesse o site https://esaj.tjsp.jus.br/pastadigital/pg/abrirConferenciaDocumento.do, informe o processo 1070860-05.2020.8.26.0100 e código 9E138FD.

Código do Ativo	Descrição do Ativo	Valor reposição	Valor mercado	Depreciação	Book	Categoria
497759	IMPRESSORA - FISCAL	600,00	360,00	40,0%	RN VAREJO	EQUIPAMENTOS DE INFORMATICA
497760	IMPRESSORA - FISCAL	600,00	360,00	40,0%	RN VAREJO	EQUIPAMENTOS DE INFORMATICA
497761	IMPRESSORA - FISCAL	600,00	360,00	40,0%	RN VAREJO	EQUIPAMENTOS DE INFORMATICA
497762	IMPRESSORA - FISCAL	600,00	360,00	40,0%	RN VAREJO	EQUIPAMENTOS DE INFORMATICA
497763	IMPRESSORA - FISCAL	600,00	360,00	40,0%	RN VAREJO	EQUIPAMENTOS DE INFORMATICA
497764	IMPRESSORA - FISCAL	600,00	360,00	40,0%	RN VAREJO	EQUIPAMENTOS DE INFORMATICA
497765	IMPRESSORA - FISCAL	600,00	360,00	40,0%	RN VAREJO	EQUIPAMENTOS DE INFORMATICA
497767	IMPRESSORA - FISCAL	600,00	360,00	40,0%	RN VAREJO	EQUIPAMENTOS DE INFORMATICA
497769	IMPRESSORA - FISCAL	600,00	360,00	40,0%	RN VAREJO	EQUIPAMENTOS DE INFORMATICA
497770	IMPRESSORA - FISCAL	600,00	360,00	40,0%	RN VAREJO	EQUIPAMENTOS DE INFORMATICA
497774	IMPRESSORA - FISCAL	600,00	360,00	40,0%	RN VAREJO	EQUIPAMENTOS DE INFORMATICA
497775	IMPRESSORA - FISCAL	600,00	360,00	40,0%	RN VAREJO	EQUIPAMENTOS DE INFORMATICA
497776	IMPRESSORA - FISCAL	600,00	360,00	40,0%	RN VAREJO	EQUIPAMENTOS DE INFORMATICA
497777	IMPRESSORA - FISCAL	600,00	360,00	40,0%	RN VAREJO	EQUIPAMENTOS DE INFORMATICA
497778	IMPRESSORA - FISCAL	600,00	360,00	40,0%	RN VAREJO	EQUIPAMENTOS DE INFORMATICA
497780	IMPRESSORA - FISCAL	600,00	360,00	40,0%	RN VAREJO	EQUIPAMENTOS DE INFORMATICA
497781	IMPRESSORA - FISCAL	600,00	360,00	40,0%	RN VAREJO	EQUIPAMENTOS DE INFORMATICA
497782	IMPRESSORA - FISCAL	600,00	360,00	40,0%	RN VAREJO	EQUIPAMENTOS DE INFORMATICA
497783	IMPRESSORA - FISCAL	600,00	360,00	40,0%	RN VAREJO	EQUIPAMENTOS DE INFORMATICA
497784	IMPRESSORA - FISCAL	600,00	360,00	40,0%	RN VAREJO	EQUIPAMENTOS DE INFORMATICA
497787	IMPRESSORA - FISCAL	600,00	360,00	40,0%	RN VAREJO	EQUIPAMENTOS DE INFORMATICA
497788	IMPRESSORA - FISCAL	600,00	360,00	40,0%	RN VAREJO	EQUIPAMENTOS DE INFORMATICA
497790	IMPRESSORA - FISCAL	600,00	360,00	40,0%	RN VAREJO	EQUIPAMENTOS DE INFORMATICA
497791	IMPRESSORA - FISCAL	600,00	360,00	40,0%	RN VAREJO	EQUIPAMENTOS DE INFORMATICA
497792	IMPRESSORA - FISCAL	600,00	360,00	40,0%	RN VAREJO	EQUIPAMENTOS DE INFORMATICA
497793	IMPRESSORA - FISCAL	600,00	360,00	40,0%	RN VAREJO	EQUIPAMENTOS DE INFORMATICA
497801	IMPRESSORA - FISCAL	600,00	360,00	40,0%	RN VAREJO	EQUIPAMENTOS DE INFORMATICA
497805	IMPRESSORA - FISCAL	600,00	360,00	40,0%	RN VAREJO	EQUIPAMENTOS DE INFORMATICA
497806	IMPRESSORA - FISCAL	600,00	360,00	40,0%	RN VAREJO	EQUIPAMENTOS DE INFORMATICA
497807	IMPRESSORA - FISCAL	600,00	360,00	40,0%	RN VAREJO	EQUIPAMENTOS DE INFORMATICA
497808	IMPRESSORA - FISCAL	600,00	360,00	40,0%	RN VAREJO	EQUIPAMENTOS DE INFORMATICA
497809	IMPRESSORA - FISCAL	600,00	360,00	40,0%	RN VAREJO	EQUIPAMENTOS DE INFORMATICA
497810	IMPRESSORA - FISCAL	600,00	360,00	40,0%	RN VAREJO	EQUIPAMENTOS DE INFORMATICA
497811	IMPRESSORA - FISCAL	600,00	360,00	40,0%	RN VAREJO	EQUIPAMENTOS DE INFORMATICA
497812	IMPRESSORA - FISCAL	600,00	360,00	40,0%	RN VAREJO	EQUIPAMENTOS DE INFORMATICA
497817	IMPRESSORA - FISCAL	600,00	360,00	40,0%	RN VAREJO	EQUIPAMENTOS DE INFORMATICA
497818	IMPRESSORA - FISCAL	600,00	360,00	40,0%	RN VAREJO	EQUIPAMENTOS DE INFORMATICA
497819	IMPRESSORA - FISCAL	600,00	360,00	40,0%	RN VAREJO	EQUIPAMENTOS DE INFORMATICA
497820	IMPRESSORA - FISCAL	600,00	360,00	40,0%	RN VAREJO	EQUIPAMENTOS DE INFORMATICA
497823	IMPRESSORA - FISCAL	600,00	360,00	40,0%	RN VAREJO	EQUIPAMENTOS DE INFORMATICA
497824	IMPRESSORA - FISCAL	600,00	360,00	40,0%	RN VAREJO	EQUIPAMENTOS DE INFORMATICA
497828	IMPRESSORA - FISCAL	600,00	360,00	40,0%	RN VAREJO	EQUIPAMENTOS DE INFORMATICA
497829	IMPRESSORA - FISCAL	600,00	360,00	40,0%	RN VAREJO	EQUIPAMENTOS DE INFORMATICA
497830	IMPRESSORA - FISCAL	600,00	360,00	40,0%	RN VAREJO	EQUIPAMENTOS DE INFORMATICA
497831	IMPRESSORA - FISCAL	600,00	360,00	40,0%	RN VAREJO	EQUIPAMENTOS DE INFORMATICA
497833	IMPRESSORA - FISCAL	600,00	360,00	40,0%	RN VAREJO	EQUIPAMENTOS DE INFORMATICA
497834	IMPRESSORA - FISCAL	600,00	360,00	40,0%	RN VAREJO	EQUIPAMENTOS DE INFORMATICA
497835	IMPRESSORA - FISCAL	600,00	360,00	40,0%	RN VAREJO	EQUIPAMENTOS DE INFORMATICA
497836	IMPRESSORA - FISCAL	600,00	360,00	40,0%	RN VAREJO	EQUIPAMENTOS DE INFORMATICA
497837	IMPRESSORA - FISCAL	600,00	360,00	40,0%	RN VAREJO	EQUIPAMENTOS DE INFORMATICA
497840	IMPRESSORA - FISCAL	600,00	360,00	40,0%	RN VAREJO	EQUIPAMENTOS DE INFORMATICA
497841	IMPRESSORA - FISCAL	600,00	360,00	40,0%	RN VAREJO	EQUIPAMENTOS DE INFORMATICA
497844	IMPRESSORA - FISCAL	600,00	360,00	40,0%	RN VAREJO	EQUIPAMENTOS DE INFORMATICA
497845	IMPRESSORA - FISCAL	600,00	360,00	40,0%	RN VAREJO	EQUIPAMENTOS DE INFORMATICA
497846	IMPRESSORA - FISCAL	600,00	360,00	40,0%	RN VAREJO	EQUIPAMENTOS DE INFORMATICA
497847	IMPRESSORA - FISCAL	600,00	360,00	40,0%	RN VAREJO	EQUIPAMENTOS DE INFORMATICA
497854	IMPRESSORA - FISCAL	600,00	360,00	40,0%	RN VAREJO	EQUIPAMENTOS DE INFORMATICA
497855	IMPRESSORA - FISCAL	600,00	360,00	40,0%	RN VAREJO	EQUIPAMENTOS DE INFORMATICA
497856	IMPRESSORA - FISCAL	600,00	360,00	40,0%	RN VAREJO	EQUIPAMENTOS DE INFORMATICA
497857	IMPRESSORA - FISCAL	600,00	360,00	40,0%	RN VAREJO	EQUIPAMENTOS DE INFORMATICA
497858	IMPRESSORA - FISCAL	600,00	360,00	40,0%	RN VAREJO	EQUIPAMENTOS DE INFORMATICA
497859	IMPRESSORA - FISCAL	600,00	360,00	40,0%	RN VAREJO	EQUIPAMENTOS DE INFORMATICA

Este documento é cópia do original, assinado digitalmente por PATRICIA FERNANDES DA SILVA e Tribunal de Justica do Estado de Sao Paulo, protocolado em 13/10/2020 às 21:59 , sob o número WJM32416083803 .
Para conferir o original, acesse o site https://esaj.tjsp.jus.br/pastadigital/pg/abrirConferenciaDocumento.do, informe o processo 1070860-05.2020.8.26.0100 e código 9E138FD.

Código do Ativo	Descrição do Ativo	Valor reposição	Valor mercado	Depreciação	Book	Categoria
497861	IMPRESSORA - FISCAL	600,00	360,00	40,0%	RN VAREJO	EQUIPAMENTOS DE INFORMATICA
497862	IMPRESSORA - FISCAL	600,00	360,00	40,0%	RN VAREJO	EQUIPAMENTOS DE INFORMATICA
497864	IMPRESSORA - FISCAL	600,00	360,00	40,0%	RN VAREJO	EQUIPAMENTOS DE INFORMATICA
497866	IMPRESSORA - FISCAL	600,00	360,00	40,0%	RN VAREJO	EQUIPAMENTOS DE INFORMATICA
497867	IMPRESSORA - FISCAL	600,00	360,00	40,0%	RN VAREJO	EQUIPAMENTOS DE INFORMATICA
497868	IMPRESSORA - FISCAL	600,00	360,00	40,0%	RN VAREJO	EQUIPAMENTOS DE INFORMATICA
497869	IMPRESSORA - FISCAL	600,00	360,00	40,0%	RN VAREJO	EQUIPAMENTOS DE INFORMATICA
497871	IMPRESSORA - FISCAL	600,00	360,00	40,0%	RN VAREJO	EQUIPAMENTOS DE INFORMATICA
497872	IMPRESSORA - FISCAL	600,00	360,00	40,0%	RN VAREJO	EQUIPAMENTOS DE INFORMATICA
497873	IMPRESSORA - FISCAL	600,00	360,00	40,0%	RN VAREJO	EQUIPAMENTOS DE INFORMATICA
497874	IMPRESSORA - FISCAL	600,00	360,00	40,0%	RN VAREJO	EQUIPAMENTOS DE INFORMATICA
497879	IMPRESSORA - FISCAL	600,00	360,00	40,0%	RN VAREJO	EQUIPAMENTOS DE INFORMATICA
497880	IMPRESSORA - FISCAL	600,00	360,00	40,0%	RN VAREJO	EQUIPAMENTOS DE INFORMATICA
497885	IMPRESSORA - FISCAL	600,00	360,00	40,0%	RN VAREJO	EQUIPAMENTOS DE INFORMATICA
497886	IMPRESSORA - FISCAL	600,00	360,00	40,0%	RN VAREJO	EQUIPAMENTOS DE INFORMATICA
497887	IMPRESSORA - FISCAL	600,00	360,00	40,0%	RN VAREJO	EQUIPAMENTOS DE INFORMATICA
497888	IMPRESSORA - FISCAL	600,00	360,00	40,0%	RN VAREJO	EQUIPAMENTOS DE INFORMATICA
497889	IMPRESSORA - FISCAL	600,00	360,00	40,0%	RN VAREJO	EQUIPAMENTOS DE INFORMATICA
497890	IMPRESSORA - FISCAL	600,00	360,00	40,0%	RN VAREJO	EQUIPAMENTOS DE INFORMATICA
497891	IMPRESSORA - FISCAL	600,00	360,00	40,0%	RN VAREJO	EQUIPAMENTOS DE INFORMATICA
497893	IMPRESSORA - FISCAL	600,00	360,00	40,0%	RN VAREJO	EQUIPAMENTOS DE INFORMATICA
497907	IMPRESSORA - FISCAL	600,00	360,00	40,0%	RN VAREJO	EQUIPAMENTOS DE INFORMATICA
497910	IMPRESSORA - FISCAL	600,00	360,00	40,0%	RN VAREJO	EQUIPAMENTOS DE INFORMATICA
497923	IMPRESSORA - FISCAL	600,00	360,00	40,0%	RN VAREJO	EQUIPAMENTOS DE INFORMATICA
497929	IMPRESSORA - FISCAL	600,00	360,00	40,0%	RN VAREJO	EQUIPAMENTOS DE INFORMATICA
497930	IMPRESSORA - FISCAL	600,00	360,00	40,0%	RN VAREJO	EQUIPAMENTOS DE INFORMATICA
497933	IMPRESSORA - FISCAL	600,00	360,00	40,0%	RN VAREJO	EQUIPAMENTOS DE INFORMATICA
497955	IMPRESSORA - FISCAL	600,00	360,00	40,0%	RN VAREJO	EQUIPAMENTOS DE INFORMATICA
497964	IMPRESSORA - FISCAL	600,00	360,00	40,0%	RN VAREJO	EQUIPAMENTOS DE INFORMATICA
497970	IMPRESSORA - FISCAL	600,00	360,00	40,0%	RN VAREJO	EQUIPAMENTOS DE INFORMATICA
497971	IMPRESSORA - FISCAL	600,00	360,00	40,0%	RN VAREJO	EQUIPAMENTOS DE INFORMATICA
497972	IMPRESSORA - FISCAL	600,00	360,00	40,0%	RN VAREJO	EQUIPAMENTOS DE INFORMATICA
497973	IMPRESSORA - FISCAL	600,00	360,00	40,0%	RN VAREJO	EQUIPAMENTOS DE INFORMATICA
497974	IMPRESSORA - FISCAL	600,00	360,00	40,0%	RN VAREJO	EQUIPAMENTOS DE INFORMATICA
497975	IMPRESSORA - FISCAL	600,00	360,00	40,0%	RN VAREJO	EQUIPAMENTOS DE INFORMATICA
497976	IMPRESSORA - FISCAL	600,00	360,00	40,0%	RN VAREJO	EQUIPAMENTOS DE INFORMATICA
497980	IMPRESSORA - FISCAL	600,00	360,00	40,0%	RN VAREJO	EQUIPAMENTOS DE INFORMATICA
497981	IMPRESSORA - FISCAL	600,00	360,00	40,0%	RN VAREJO	EQUIPAMENTOS DE INFORMATICA
497982	IMPRESSORA - FISCAL	600,00	360,00	40,0%	RN VAREJO	EQUIPAMENTOS DE INFORMATICA
497983	IMPRESSORA - FISCAL	600,00	360,00	40,0%	RN VAREJO	EQUIPAMENTOS DE INFORMATICA
497985	IMPRESSORA - FISCAL	600,00	360,00	40,0%	RN VAREJO	EQUIPAMENTOS DE INFORMATICA
497986	IMPRESSORA - FISCAL	600,00	360,00	40,0%	RN VAREJO	EQUIPAMENTOS DE INFORMATICA
497987	IMPRESSORA - FISCAL	600,00	360,00	40,0%	RN VAREJO	EQUIPAMENTOS DE INFORMATICA
497988	IMPRESSORA - FISCAL	600,00	360,00	40,0%	RN VAREJO	EQUIPAMENTOS DE INFORMATICA
497990	IMPRESSORA - FISCAL	600,00	360,00	40,0%	RN VAREJO	EQUIPAMENTOS DE INFORMATICA
497991	IMPRESSORA - FISCAL	600,00	360,00	40,0%	RN VAREJO	EQUIPAMENTOS DE INFORMATICA
497992	IMPRESSORA - FISCAL	600,00	360,00	40,0%	RN VAREJO	EQUIPAMENTOS DE INFORMATICA
497993	IMPRESSORA - FISCAL	600,00	360,00	40,0%	RN VAREJO	EQUIPAMENTOS DE INFORMATICA
497994	IMPRESSORA - FISCAL	600,00	360,00	40,0%	RN VAREJO	EQUIPAMENTOS DE INFORMATICA
497995	IMPRESSORA - FISCAL	600,00	360,00	40,0%	RN VAREJO	EQUIPAMENTOS DE INFORMATICA
497996	IMPRESSORA - FISCAL	600,00	360,00	40,0%	RN VAREJO	EQUIPAMENTOS DE INFORMATICA
497997	IMPRESSORA - FISCAL	600,00	360,00	40,0%	RN VAREJO	EQUIPAMENTOS DE INFORMATICA
497998	IMPRESSORA - FISCAL	600,00	360,00	40,0%	RN VAREJO	EQUIPAMENTOS DE INFORMATICA
498002	IMPRESSORA - FISCAL	600,00	360,00	40,0%	RN VAREJO	EQUIPAMENTOS DE INFORMATICA
498003	IMPRESSORA - FISCAL	600,00	360,00	40,0%	RN VAREJO	EQUIPAMENTOS DE INFORMATICA
498004	IMPRESSORA - FISCAL	600,00	360,00	40,0%	RN VAREJO	EQUIPAMENTOS DE INFORMATICA
498005	IMPRESSORA - FISCAL	600,00	360,00	40,0%	RN VAREJO	EQUIPAMENTOS DE INFORMATICA
498006	IMPRESSORA - FISCAL	600,00	360,00	40,0%	RN VAREJO	EQUIPAMENTOS DE INFORMATICA
498007	IMPRESSORA - FISCAL	600,00	360,00	40,0%	RN VAREJO	EQUIPAMENTOS DE INFORMATICA
498008	IMPRESSORA - FISCAL	600,00	360,00	40,0%	RN VAREJO	EQUIPAMENTOS DE INFORMATICA
498009	IMPRESSORA - FISCAL	600,00	360,00	40,0%	RN VAREJO	EQUIPAMENTOS DE INFORMATICA
498010	IMPRESSORA - FISCAL	600,00	360,00	40,0%	RN VAREJO	EQUIPAMENTOS DE INFORMATICA

Este documento é cópia do original, assinado digitalmente por PATRICIA FERNANDES DA SILVA e Tribunal de Justica do Estado de Sao Paulo, protocolado em 13/10/2020 às 21:59 , sob o número WJM32416083803 .
Para conferir o original, acesse o site https://esaj.tjsp.jus.br/pastadigital/pg/abrirConferenciaDocumento.do, informe o processo 1070860-05.2020.8.26.0100 e código 9E138FD.

Código do Ativo	Descrição do Ativo	Valor reposição	Valor mercado	Depreciação	Book	Categoria
498011	IMPRESSORA - FISCAL	600,00	360,00	40,0%	RN VAREJO	EQUIPAMENTOS DE INFORMATICA
498012	IMPRESSORA - FISCAL	600,00	360,00	40,0%	RN VAREJO	EQUIPAMENTOS DE INFORMATICA
619558	IMPRESSORA - LASER	910,00	546,00	40,0%	RN VAREJO	EQUIPAMENTOS DE INFORMATICA
619566	IMPRESSORA - LASER	910,00	546,00	40,0%	RN VAREJO	EQUIPAMENTOS DE INFORMATICA
619567	IMPRESSORA - LASER	910,00	546,00	40,0%	RN VAREJO	EQUIPAMENTOS DE INFORMATICA
619568	IMPRESSORA - LASER	910,00	546,00	40,0%	RN VAREJO	EQUIPAMENTOS DE INFORMATICA
619571	IMPRESSORA - LASER	910,00	546,00	40,0%	RN VAREJO	EQUIPAMENTOS DE INFORMATICA
619572	IMPRESSORA - LASER	910,00	546,00	40,0%	RN VAREJO	EQUIPAMENTOS DE INFORMATICA
485368	IMPRESSORA - LASER	910,00	546,00	40,0%	RN VAREJO	EQUIPAMENTOS DE INFORMATICA
636371	IMPRESSORA - LASER	6.000,00	3.600,00	40,0%	RN VAREJO	EQUIPAMENTOS DE INFORMATICA
636372	IMPRESSORA - LASER	6.000,00	3.600,00	40,0%	RN VAREJO	EQUIPAMENTOS DE INFORMATICA
636373	IMPRESSORA - LASER	6.000,00	3.600,00	40,0%	RN VAREJO	EQUIPAMENTOS DE INFORMATICA
636374	IMPRESSORA - LASER	6.000,00	3.600,00	40,0%	RN VAREJO	EQUIPAMENTOS DE INFORMATICA
636375	IMPRESSORA - LASER	6.000,00	3.600,00	40,0%	RN VAREJO	EQUIPAMENTOS DE INFORMATICA
636376	IMPRESSORA - LASER	6.000,00	3.600,00	40,0%	RN VAREJO	EQUIPAMENTOS DE INFORMATICA
636377	IMPRESSORA - LASER	6.000,00	3.600,00	40,0%	RN VAREJO	EQUIPAMENTOS DE INFORMATICA
636378	IMPRESSORA - LASER	6.000,00	3.600,00	40,0%	RN VAREJO	EQUIPAMENTOS DE INFORMATICA
636379	IMPRESSORA - LASER	6.000,00	3.600,00	40,0%	RN VAREJO	EQUIPAMENTOS DE INFORMATICA
636380	IMPRESSORA - LASER	6.000,00	3.600,00	40,0%	RN VAREJO	EQUIPAMENTOS DE INFORMATICA
485330	IMPRESSORA - LASER	910,00	227,50	75,0%	RN VAREJO	EQUIPAMENTOS DE INFORMATICA
485331	IMPRESSORA - LASER	910,00	227,50	75,0%	RN VAREJO	EQUIPAMENTOS DE INFORMATICA
485335	IMPRESSORA - LASER	910,00	227,50	75,0%	RN VAREJO	EQUIPAMENTOS DE INFORMATICA
485340	IMPRESSORA - LASER	910,00	227,50	75,0%	RN VAREJO	EQUIPAMENTOS DE INFORMATICA
485341	IMPRESSORA - LASER	910,00	227,50	75,0%	RN VAREJO	EQUIPAMENTOS DE INFORMATICA
485347	IMPRESSORA - LASER	910,00	227,50	75,0%	RN VAREJO	EQUIPAMENTOS DE INFORMATICA
485356	IMPRESSORA - LASER	910,00	227,50	75,0%	RN VAREJO	EQUIPAMENTOS DE INFORMATICA
485716_MV	IMPRESSORA - LASER	910,00	227,50	75,0%	RN VAREJO	EQUIPAMENTOS DE INFORMATICA
485717_MV	IMPRESSORA - LASER	910,00	227,50	75,0%	RN VAREJO	EQUIPAMENTOS DE INFORMATICA
485718_MV	IMPRESSORA - LASER	910,00	227,50	75,0%	RN VAREJO	EQUIPAMENTOS DE INFORMATICA
485719_MV	IMPRESSORA - LASER	910,00	227,50	75,0%	RN VAREJO	EQUIPAMENTOS DE INFORMATICA
485720_MV	IMPRESSORA - LASER	910,00	227,50	75,0%	RN VAREJO	EQUIPAMENTOS DE INFORMATICA
485722_MV	IMPRESSORA - LASER	910,00	227,50	75,0%	RN VAREJO	EQUIPAMENTOS DE INFORMATICA
485723_MV	IMPRESSORA - LASER	910,00	227,50	75,0%	RN VAREJO	EQUIPAMENTOS DE INFORMATICA
485724_MV	IMPRESSORA - LASER	910,00	227,50	75,0%	RN VAREJO	EQUIPAMENTOS DE INFORMATICA
485725_MV	IMPRESSORA - LASER	910,00	227,50	75,0%	RN VAREJO	EQUIPAMENTOS DE INFORMATICA
485726_MV	IMPRESSORA - LASER	910,00	227,50	75,0%	RN VAREJO	EQUIPAMENTOS DE INFORMATICA
485728_MV	IMPRESSORA - LASER	910,00	227,50	75,0%	RN VAREJO	EQUIPAMENTOS DE INFORMATICA
485729_MV	IMPRESSORA - LASER	910,00	227,50	75,0%	RN VAREJO	EQUIPAMENTOS DE INFORMATICA
485730_MV	IMPRESSORA - LASER	910,00	227,50	75,0%	RN VAREJO	EQUIPAMENTOS DE INFORMATICA
485732_MV	IMPRESSORA - LASER	910,00	227,50	75,0%	RN VAREJO	EQUIPAMENTOS DE INFORMATICA
485744_MV	IMPRESSORA - LASER	910,00	227,50	75,0%	RN VAREJO	EQUIPAMENTOS DE INFORMATICA
485747_MV	IMPRESSORA - LASER	910,00	227,50	75,0%	RN VAREJO	EQUIPAMENTOS DE INFORMATICA
485756_MV	IMPRESSORA - LASER	910,00	227,50	75,0%	RN VAREJO	EQUIPAMENTOS DE INFORMATICA
485757_MV	IMPRESSORA - LASER	910,00	227,50	75,0%	RN VAREJO	EQUIPAMENTOS DE INFORMATICA
485758_MV	IMPRESSORA - LASER	910,00	227,50	75,0%	RN VAREJO	EQUIPAMENTOS DE INFORMATICA
485759_MV	IMPRESSORA - LASER	910,00	227,50	75,0%	RN VAREJO	EQUIPAMENTOS DE INFORMATICA
485760_MV	IMPRESSORA - LASER	910,00	227,50	75,0%	RN VAREJO	EQUIPAMENTOS DE INFORMATICA
485761_MV	IMPRESSORA - LASER	910,00	227,50	75,0%	RN VAREJO	EQUIPAMENTOS DE INFORMATICA
485762_MV	IMPRESSORA - LASER	910,00	227,50	75,0%	RN VAREJO	EQUIPAMENTOS DE INFORMATICA
485763_MV	IMPRESSORA - LASER	910,00	227,50	75,0%	RN VAREJO	EQUIPAMENTOS DE INFORMATICA
485764_MV	IMPRESSORA - LASER	910,00	227,50	75,0%	RN VAREJO	EQUIPAMENTOS DE INFORMATICA
485765_MV	IMPRESSORA - LASER	910,00	227,50	75,0%	RN VAREJO	EQUIPAMENTOS DE INFORMATICA
492718	IMPRESSORA - LASER	910,00	227,50	75,0%	RN VAREJO	EQUIPAMENTOS DE INFORMATICA
492719	IMPRESSORA - LASER	910,00	227,50	75,0%	RN VAREJO	EQUIPAMENTOS DE INFORMATICA
627503	IMPRESSORA - LASER	910,00	364,00	60,0%	RN VAREJO	EQUIPAMENTOS DE INFORMATICA
627505	IMPRESSORA - LASER	910,00	364,00	60,0%	RN VAREJO	EQUIPAMENTOS DE INFORMATICA
627506	IMPRESSORA - LASER	910,00	364,00	60,0%	RN VAREJO	EQUIPAMENTOS DE INFORMATICA
627508	IMPRESSORA - LASER	910,00	364,00	60,0%	RN VAREJO	EQUIPAMENTOS DE INFORMATICA
627509	IMPRESSORA - LASER	910,00	364,00	60,0%	RN VAREJO	EQUIPAMENTOS DE INFORMATICA
627510	IMPRESSORA - LASER	910,00	364,00	60,0%	RN VAREJO	EQUIPAMENTOS DE INFORMATICA
627511	IMPRESSORA - LASER	910,00	364,00	60,0%	RN VAREJO	EQUIPAMENTOS DE INFORMATICA
627512	IMPRESSORA - LASER	910,00	364,00	60,0%	RN VAREJO	EQUIPAMENTOS DE INFORMATICA

Este documento é cópia do original, assinado digitalmente por PATRICIA FERNANDES DA SILVA e Tribunal de Justica do Estado de Sao Paulo, protocolado em 13/10/2020 às 21:59 , sob o número WJM32416083803 .
Para conferir o original, acesse o site https://esaj.tjsp.jus.br/pastadigital/pg/abrirConferenciaDocumento.do, informe o processo 1070860-05.2020.8.26.0100 e código 9E138FD.

Código do Ativo	Descrição do Ativo	Valor reposição	Valor mercado	Depreciação	Book	Categoria
627513	IMPRESSORA - LASER	910,00	364,00	60,0%	RN VAREJO	EQUIPAMENTOS DE INFORMATICA
627514	IMPRESSORA - LASER	910,00	364,00	60,0%	RN VAREJO	EQUIPAMENTOS DE INFORMATICA
627516	IMPRESSORA - LASER	910,00	364,00	60,0%	RN VAREJO	EQUIPAMENTOS DE INFORMATICA
627517	IMPRESSORA - LASER	910,00	364,00	60,0%	RN VAREJO	EQUIPAMENTOS DE INFORMATICA
627518	IMPRESSORA - LASER	910,00	364,00	60,0%	RN VAREJO	EQUIPAMENTOS DE INFORMATICA
627520	IMPRESSORA - LASER	910,00	364,00	60,0%	RN VAREJO	EQUIPAMENTOS DE INFORMATICA
627521	IMPRESSORA - LASER	910,00	364,00	60,0%	RN VAREJO	EQUIPAMENTOS DE INFORMATICA
630431	IMPRESSORA - LASER	910,00	364,00	60,0%	RN VAREJO	EQUIPAMENTOS DE INFORMATICA
630432	IMPRESSORA - LASER	910,00	364,00	60,0%	RN VAREJO	EQUIPAMENTOS DE INFORMATICA
630434	IMPRESSORA - LASER	910,00	364,00	60,0%	RN VAREJO	EQUIPAMENTOS DE INFORMATICA
630440	IMPRESSORA - LASER	910,00	364,00	60,0%	RN VAREJO	EQUIPAMENTOS DE INFORMATICA
630442	IMPRESSORA - LASER	910,00	364,00	60,0%	RN VAREJO	EQUIPAMENTOS DE INFORMATICA
630443	IMPRESSORA - LASER	910,00	364,00	60,0%	RN VAREJO	EQUIPAMENTOS DE INFORMATICA
630445	IMPRESSORA - LASER	910,00	364,00	60,0%	RN VAREJO	EQUIPAMENTOS DE INFORMATICA
630446	IMPRESSORA - LASER	910,00	364,00	60,0%	RN VAREJO	EQUIPAMENTOS DE INFORMATICA
630447	IMPRESSORA - LASER	910,00	364,00	60,0%	RN VAREJO	EQUIPAMENTOS DE INFORMATICA
630448	IMPRESSORA - LASER	910,00	364,00	60,0%	RN VAREJO	EQUIPAMENTOS DE INFORMATICA
630449	IMPRESSORA - LASER	910,00	364,00	60,0%	RN VAREJO	EQUIPAMENTOS DE INFORMATICA
630470	IMPRESSORA - LASER	910,00	364,00	60,0%	RN VAREJO	EQUIPAMENTOS DE INFORMATICA
483192_MV	IMPRESSORA - LASER	910,00	364,00	60,0%	RN VAREJO	EQUIPAMENTOS DE INFORMATICA
483193_MV	IMPRESSORA - LASER	910,00	364,00	60,0%	RN VAREJO	EQUIPAMENTOS DE INFORMATICA
483198_MV	IMPRESSORA - LASER	910,00	364,00	60,0%	RN VAREJO	EQUIPAMENTOS DE INFORMATICA
485333	IMPRESSORA - LASER	910,00	364,00	60,0%	RN VAREJO	EQUIPAMENTOS DE INFORMATICA
485342	IMPRESSORA - LASER	910,00	364,00	60,0%	RN VAREJO	EQUIPAMENTOS DE INFORMATICA
485346	IMPRESSORA - LASER	910,00	364,00	60,0%	RN VAREJO	EQUIPAMENTOS DE INFORMATICA
485349	IMPRESSORA - LASER	910,00	364,00	60,0%	RN VAREJO	EQUIPAMENTOS DE INFORMATICA
485353	IMPRESSORA - LASER	910,00	364,00	60,0%	RN VAREJO	EQUIPAMENTOS DE INFORMATICA
485363	IMPRESSORA - LASER	910,00	364,00	60,0%	RN VAREJO	EQUIPAMENTOS DE INFORMATICA
485398	IMPRESSORA - LASER	910,00	364,00	60,0%	RN VAREJO	EQUIPAMENTOS DE INFORMATICA
485731_MV	IMPRESSORA - LASER	910,00	364,00	60,0%	RN VAREJO	EQUIPAMENTOS DE INFORMATICA
485735_MV	IMPRESSORA - LASER	910,00	364,00	60,0%	RN VAREJO	EQUIPAMENTOS DE INFORMATICA
485742_MV	IMPRESSORA - LASER	910,00	364,00	60,0%	RN VAREJO	EQUIPAMENTOS DE INFORMATICA
485745_MV	IMPRESSORA - LASER	910,00	364,00	60,0%	RN VAREJO	EQUIPAMENTOS DE INFORMATICA
627422	IMPRESSORA - LASER	910,00	364,00	60,0%	RN VAREJO	EQUIPAMENTOS DE INFORMATICA
627425	IMPRESSORA - LASER	910,00	364,00	60,0%	RN VAREJO	EQUIPAMENTOS DE INFORMATICA
627439	IMPRESSORA - LASER	910,00	364,00	60,0%	RN VAREJO	EQUIPAMENTOS DE INFORMATICA
627442	IMPRESSORA - LASER	910,00	364,00	60,0%	RN VAREJO	EQUIPAMENTOS DE INFORMATICA
627444	IMPRESSORA - LASER	910,00	364,00	60,0%	RN VAREJO	EQUIPAMENTOS DE INFORMATICA
627445	IMPRESSORA - LASER	910,00	364,00	60,0%	RN VAREJO	EQUIPAMENTOS DE INFORMATICA
627460	IMPRESSORA - LASER	910,00	364,00	60,0%	RN VAREJO	EQUIPAMENTOS DE INFORMATICA
627464	IMPRESSORA - LASER	910,00	364,00	60,0%	RN VAREJO	EQUIPAMENTOS DE INFORMATICA
627467	IMPRESSORA - LASER	910,00	364,00	60,0%	RN VAREJO	EQUIPAMENTOS DE INFORMATICA
627473	IMPRESSORA - LASER	910,00	364,00	60,0%	RN VAREJO	EQUIPAMENTOS DE INFORMATICA
627475	IMPRESSORA - LASER	910,00	364,00	60,0%	RN VAREJO	EQUIPAMENTOS DE INFORMATICA
627480	IMPRESSORA - LASER	910,00	364,00	60,0%	RN VAREJO	EQUIPAMENTOS DE INFORMATICA
627490	IMPRESSORA - LASER	910,00	364,00	60,0%	RN VAREJO	EQUIPAMENTOS DE INFORMATICA
627491	IMPRESSORA - LASER	910,00	364,00	60,0%	RN VAREJO	EQUIPAMENTOS DE INFORMATICA
627522	IMPRESSORA - LASER	910,00	364,00	60,0%	RN VAREJO	EQUIPAMENTOS DE INFORMATICA
628370	IMPRESSORA - LASER	910,00	364,00	60,0%	RN VAREJO	EQUIPAMENTOS DE INFORMATICA
628371	IMPRESSORA - LASER	910,00	364,00	60,0%	RN VAREJO	EQUIPAMENTOS DE INFORMATICA
628372	IMPRESSORA - LASER	910,00	364,00	60,0%	RN VAREJO	EQUIPAMENTOS DE INFORMATICA
636607	IMPRESSORA - LASER	910,00	364,00	60,0%	RN VAREJO	EQUIPAMENTOS DE INFORMATICA
636648	IMPRESSORA - LASER	910,00	364,00	60,0%	RN VAREJO	EQUIPAMENTOS DE INFORMATICA
663552	IMPRESSORA - LASER	910,00	364,00	60,0%	RN VAREJO	EQUIPAMENTOS DE INFORMATICA
663553	IMPRESSORA - LASER	910,00	364,00	60,0%	RN VAREJO	EQUIPAMENTOS DE INFORMATICA
663554	IMPRESSORA - LASER	910,00	364,00	60,0%	RN VAREJO	EQUIPAMENTOS DE INFORMATICA
666544	IMPRESSORA - LASER	910,00	364,00	60,0%	RN VAREJO	EQUIPAMENTOS DE INFORMATICA
666587	IMPRESSORA - LASER	910,00	364,00	60,0%	RN VAREJO	EQUIPAMENTOS DE INFORMATICA
667341	IMPRESSORA - LASER	910,00	364,00	60,0%	RN VAREJO	EQUIPAMENTOS DE INFORMATICA
667342	IMPRESSORA - LASER	910,00	364,00	60,0%	RN VAREJO	EQUIPAMENTOS DE INFORMATICA
667343	IMPRESSORA - LASER	910,00	364,00	60,0%	RN VAREJO	EQUIPAMENTOS DE INFORMATICA
667344	IMPRESSORA - LASER	910,00	364,00	60,0%	RN VAREJO	EQUIPAMENTOS DE INFORMATICA

Este documento é cópia do original, assinado digitalmente por PATRICIA FERNANDES DA SILVA e Tribunal de Justica do Estado de Sao Paulo, protocolado em 13/10/2020 às 21:59 , sob o número WJM32416083803 .
Para conferir o original, acesse o site https://esaj.tjsp.jus.br/pastadigital/pg/abrirConferenciaDocumento.do, informe o processo 1070860-05.2020.8.26.0100 e código 9E138FD.

Código do Ativo	Descrição do Ativo	Valor reposição	Valor mercado	Depreciação	Book	Categoria
667345	IMPRESSORA - LASER	910,00	364,00	60,0%	RN VAREJO	EQUIPAMENTOS DE INFORMATICA
667346	IMPRESSORA - LASER	910,00	364,00	60,0%	RN VAREJO	EQUIPAMENTOS DE INFORMATICA
667407	IMPRESSORA - LASER	910,00	364,00	60,0%	RN VAREJO	EQUIPAMENTOS DE INFORMATICA
667408	IMPRESSORA - LASER	910,00	364,00	60,0%	RN VAREJO	EQUIPAMENTOS DE INFORMATICA
668360	IMPRESSORA - LASER	910,00	364,00	60,0%	RN VAREJO	EQUIPAMENTOS DE INFORMATICA
668473	IMPRESSORA - LASER	910,00	364,00	60,0%	RN VAREJO	EQUIPAMENTOS DE INFORMATICA
668474	IMPRESSORA - LASER	910,00	364,00	60,0%	RN VAREJO	EQUIPAMENTOS DE INFORMATICA
668475	IMPRESSORA - LASER	910,00	364,00	60,0%	RN VAREJO	EQUIPAMENTOS DE INFORMATICA
668476	IMPRESSORA - LASER	910,00	364,00	60,0%	RN VAREJO	EQUIPAMENTOS DE INFORMATICA
668477	IMPRESSORA - LASER	910,00	364,00	60,0%	RN VAREJO	EQUIPAMENTOS DE INFORMATICA
668478	IMPRESSORA - LASER	910,00	364,00	60,0%	RN VAREJO	EQUIPAMENTOS DE INFORMATICA
668479	IMPRESSORA - LASER	910,00	364,00	60,0%	RN VAREJO	EQUIPAMENTOS DE INFORMATICA
668480	IMPRESSORA - LASER	910,00	364,00	60,0%	RN VAREJO	EQUIPAMENTOS DE INFORMATICA
668481	IMPRESSORA - LASER	910,00	364,00	60,0%	RN VAREJO	EQUIPAMENTOS DE INFORMATICA
668482	IMPRESSORA - LASER	910,00	364,00	60,0%	RN VAREJO	EQUIPAMENTOS DE INFORMATICA
669289	IMPRESSORA - LASER	910,00	364,00	60,0%	RN VAREJO	EQUIPAMENTOS DE INFORMATICA
483188_MV	IMPRESSORA - LASER	910,00	364,00	60,0%	RN VAREJO	EQUIPAMENTOS DE INFORMATICA
485345	IMPRESSORA - LASER	910,00	364,00	60,0%	RN VAREJO	EQUIPAMENTOS DE INFORMATICA
485360	IMPRESSORA - LASER	910,00	364,00	60,0%	RN VAREJO	EQUIPAMENTOS DE INFORMATICA
485362	IMPRESSORA - LASER	910,00	364,00	60,0%	RN VAREJO	EQUIPAMENTOS DE INFORMATICA
485743_MV	IMPRESSORA - LASER	910,00	364,00	60,0%	RN VAREJO	EQUIPAMENTOS DE INFORMATICA
485746_MV	IMPRESSORA - LASER	910,00	364,00	60,0%	RN VAREJO	EQUIPAMENTOS DE INFORMATICA
491114	IMPRESSORA - LASER	910,00	364,00	60,0%	RN VAREJO	EQUIPAMENTOS DE INFORMATICA
491116	IMPRESSORA - LASER	910,00	364,00	60,0%	RN VAREJO	EQUIPAMENTOS DE INFORMATICA
491117	IMPRESSORA - LASER	910,00	364,00	60,0%	RN VAREJO	EQUIPAMENTOS DE INFORMATICA
627413	IMPRESSORA - LASER	910,00	364,00	60,0%	RN VAREJO	EQUIPAMENTOS DE INFORMATICA
627418	IMPRESSORA - LASER	910,00	364,00	60,0%	RN VAREJO	EQUIPAMENTOS DE INFORMATICA
627420	IMPRESSORA - LASER	910,00	364,00	60,0%	RN VAREJO	EQUIPAMENTOS DE INFORMATICA
627421	IMPRESSORA - LASER	910,00	364,00	60,0%	RN VAREJO	EQUIPAMENTOS DE INFORMATICA
627426	IMPRESSORA - LASER	910,00	364,00	60,0%	RN VAREJO	EQUIPAMENTOS DE INFORMATICA
627431	IMPRESSORA - LASER	910,00	364,00	60,0%	RN VAREJO	EQUIPAMENTOS DE INFORMATICA
627446	IMPRESSORA - LASER	910,00	364,00	60,0%	RN VAREJO	EQUIPAMENTOS DE INFORMATICA
627448	IMPRESSORA - LASER	910,00	364,00	60,0%	RN VAREJO	EQUIPAMENTOS DE INFORMATICA
627469	IMPRESSORA - LASER	910,00	364,00	60,0%	RN VAREJO	EQUIPAMENTOS DE INFORMATICA
627492	IMPRESSORA - LASER	910,00	364,00	60,0%	RN VAREJO	EQUIPAMENTOS DE INFORMATICA
627496	IMPRESSORA - LASER	910,00	364,00	60,0%	RN VAREJO	EQUIPAMENTOS DE INFORMATICA
627519	IMPRESSORA - LASER	910,00	364,00	60,0%	RN VAREJO	EQUIPAMENTOS DE INFORMATICA
628377	IMPRESSORA - LASER	910,00	364,00	60,0%	RN VAREJO	EQUIPAMENTOS DE INFORMATICA
628378	IMPRESSORA - LASER	910,00	364,00	60,0%	RN VAREJO	EQUIPAMENTOS DE INFORMATICA
630451	IMPRESSORA - LASER	910,00	364,00	60,0%	RN VAREJO	EQUIPAMENTOS DE INFORMATICA
636349	IMPRESSORA - LASER	910,00	364,00	60,0%	RN VAREJO	EQUIPAMENTOS DE INFORMATICA
636608	IMPRESSORA - LASER	910,00	364,00	60,0%	RN VAREJO	EQUIPAMENTOS DE INFORMATICA
636609	IMPRESSORA - LASER	910,00	364,00	60,0%	RN VAREJO	EQUIPAMENTOS DE INFORMATICA
636610	IMPRESSORA - LASER	910,00	364,00	60,0%	RN VAREJO	EQUIPAMENTOS DE INFORMATICA
636611	IMPRESSORA - LASER	910,00	364,00	60,0%	RN VAREJO	EQUIPAMENTOS DE INFORMATICA
636612	IMPRESSORA - LASER	910,00	364,00	60,0%	RN VAREJO	EQUIPAMENTOS DE INFORMATICA
636613	IMPRESSORA - LASER	910,00	364,00	60,0%	RN VAREJO	EQUIPAMENTOS DE INFORMATICA
636614	IMPRESSORA - LASER	910,00	364,00	60,0%	RN VAREJO	EQUIPAMENTOS DE INFORMATICA
636615	IMPRESSORA - LASER	910,00	364,00	60,0%	RN VAREJO	EQUIPAMENTOS DE INFORMATICA
636616	IMPRESSORA - LASER	910,00	364,00	60,0%	RN VAREJO	EQUIPAMENTOS DE INFORMATICA
636617	IMPRESSORA - LASER	910,00	364,00	60,0%	RN VAREJO	EQUIPAMENTOS DE INFORMATICA
636618	IMPRESSORA - LASER	910,00	364,00	60,0%	RN VAREJO	EQUIPAMENTOS DE INFORMATICA
636619	IMPRESSORA - LASER	910,00	364,00	60,0%	RN VAREJO	EQUIPAMENTOS DE INFORMATICA
636620	IMPRESSORA - LASER	910,00	364,00	60,0%	RN VAREJO	EQUIPAMENTOS DE INFORMATICA
636621	IMPRESSORA - LASER	910,00	364,00	60,0%	RN VAREJO	EQUIPAMENTOS DE INFORMATICA
636622	IMPRESSORA - LASER	910,00	364,00	60,0%	RN VAREJO	EQUIPAMENTOS DE INFORMATICA
636623	IMPRESSORA - LASER	910,00	364,00	60,0%	RN VAREJO	EQUIPAMENTOS DE INFORMATICA
636624	IMPRESSORA - LASER	910,00	364,00	60,0%	RN VAREJO	EQUIPAMENTOS DE INFORMATICA
636625	IMPRESSORA - LASER	910,00	364,00	60,0%	RN VAREJO	EQUIPAMENTOS DE INFORMATICA
636626	IMPRESSORA - LASER	910,00	364,00	60,0%	RN VAREJO	EQUIPAMENTOS DE INFORMATICA
636627	IMPRESSORA - LASER	910,00	364,00	60,0%	RN VAREJO	EQUIPAMENTOS DE INFORMATICA
636628	IMPRESSORA - LASER	910,00	364,00	60,0%	RN VAREJO	EQUIPAMENTOS DE INFORMATICA

Este documento é cópia do original, assinado digitalmente por PATRICIA FERNANDES DA SILVA e Tribunal de Justica do Estado de Sao Paulo, protocolado em 13/10/2020 às 21:59 , sob o número WJM32416083803 .
Para conferir o original, acesse o site https://esaj.tjsp.jus.br/pastadigital/pg/abrirConferenciaDocumento.do, informe o processo 1070860-05.2020.8.26.0100 e código 9E138FD.

Código do Ativo	Descrição do Ativo	Valor reposição	Valor mercado	Depreciação	Book	Categoria
636629	IMPRESSORA - LASER	910,00	364,00	60,0%	RN VAREJO	EQUIPAMENTOS DE INFORMATICA
636630	IMPRESSORA - LASER	910,00	364,00	60,0%	RN VAREJO	EQUIPAMENTOS DE INFORMATICA
636631	IMPRESSORA - LASER	910,00	364,00	60,0%	RN VAREJO	EQUIPAMENTOS DE INFORMATICA
636632	IMPRESSORA - LASER	910,00	364,00	60,0%	RN VAREJO	EQUIPAMENTOS DE INFORMATICA
636633	IMPRESSORA - LASER	910,00	364,00	60,0%	RN VAREJO	EQUIPAMENTOS DE INFORMATICA
636634	IMPRESSORA - LASER	910,00	364,00	60,0%	RN VAREJO	EQUIPAMENTOS DE INFORMATICA
636635	IMPRESSORA - LASER	910,00	364,00	60,0%	RN VAREJO	EQUIPAMENTOS DE INFORMATICA
636636	IMPRESSORA - LASER	910,00	364,00	60,0%	RN VAREJO	EQUIPAMENTOS DE INFORMATICA
636637	IMPRESSORA - LASER	910,00	364,00	60,0%	RN VAREJO	EQUIPAMENTOS DE INFORMATICA
636638	IMPRESSORA - LASER	910,00	364,00	60,0%	RN VAREJO	EQUIPAMENTOS DE INFORMATICA
636639	IMPRESSORA - LASER	910,00	364,00	60,0%	RN VAREJO	EQUIPAMENTOS DE INFORMATICA
636640	IMPRESSORA - LASER	910,00	364,00	60,0%	RN VAREJO	EQUIPAMENTOS DE INFORMATICA
636641	IMPRESSORA - LASER	910,00	364,00	60,0%	RN VAREJO	EQUIPAMENTOS DE INFORMATICA
636642	IMPRESSORA - LASER	910,00	364,00	60,0%	RN VAREJO	EQUIPAMENTOS DE INFORMATICA
636643	IMPRESSORA - LASER	910,00	364,00	60,0%	RN VAREJO	EQUIPAMENTOS DE INFORMATICA
636644	IMPRESSORA - LASER	910,00	364,00	60,0%	RN VAREJO	EQUIPAMENTOS DE INFORMATICA
636645	IMPRESSORA - LASER	910,00	364,00	60,0%	RN VAREJO	EQUIPAMENTOS DE INFORMATICA
636646	IMPRESSORA - LASER	910,00	364,00	60,0%	RN VAREJO	EQUIPAMENTOS DE INFORMATICA
636647	IMPRESSORA - LASER	910,00	364,00	60,0%	RN VAREJO	EQUIPAMENTOS DE INFORMATICA
483187_MV	IMPRESSORA - LASER	910,00	364,00	60,0%	RN VAREJO	EQUIPAMENTOS DE INFORMATICA
483194_MV	IMPRESSORA - LASER	910,00	364,00	60,0%	RN VAREJO	EQUIPAMENTOS DE INFORMATICA
483196_MV	IMPRESSORA - LASER	910,00	364,00	60,0%	RN VAREJO	EQUIPAMENTOS DE INFORMATICA
483199_MV	IMPRESSORA - LASER	910,00	364,00	60,0%	RN VAREJO	EQUIPAMENTOS DE INFORMATICA
485332	IMPRESSORA - LASER	910,00	364,00	60,0%	RN VAREJO	EQUIPAMENTOS DE INFORMATICA
485334	IMPRESSORA - LASER	910,00	364,00	60,0%	RN VAREJO	EQUIPAMENTOS DE INFORMATICA
485336	IMPRESSORA - LASER	910,00	364,00	60,0%	RN VAREJO	EQUIPAMENTOS DE INFORMATICA
485337	IMPRESSORA - LASER	910,00	364,00	60,0%	RN VAREJO	EQUIPAMENTOS DE INFORMATICA
485338	IMPRESSORA - LASER	910,00	364,00	60,0%	RN VAREJO	EQUIPAMENTOS DE INFORMATICA
485339	IMPRESSORA - LASER	910,00	364,00	60,0%	RN VAREJO	EQUIPAMENTOS DE INFORMATICA
485343	IMPRESSORA - LASER	910,00	364,00	60,0%	RN VAREJO	EQUIPAMENTOS DE INFORMATICA
485344	IMPRESSORA - LASER	910,00	364,00	60,0%	RN VAREJO	EQUIPAMENTOS DE INFORMATICA
485350	IMPRESSORA - LASER	910,00	364,00	60,0%	RN VAREJO	EQUIPAMENTOS DE INFORMATICA
485354	IMPRESSORA - LASER	910,00	364,00	60,0%	RN VAREJO	EQUIPAMENTOS DE INFORMATICA
485359	IMPRESSORA - LASER	910,00	364,00	60,0%	RN VAREJO	EQUIPAMENTOS DE INFORMATICA
485361	IMPRESSORA - LASER	910,00	364,00	60,0%	RN VAREJO	EQUIPAMENTOS DE INFORMATICA
485364	IMPRESSORA - LASER	910,00	364,00	60,0%	RN VAREJO	EQUIPAMENTOS DE INFORMATICA
485367	IMPRESSORA - LASER	910,00	364,00	60,0%	RN VAREJO	EQUIPAMENTOS DE INFORMATICA
485369	IMPRESSORA - LASER	910,00	364,00	60,0%	RN VAREJO	EQUIPAMENTOS DE INFORMATICA
485370	IMPRESSORA - LASER	910,00	364,00	60,0%	RN VAREJO	EQUIPAMENTOS DE INFORMATICA
485371	IMPRESSORA - LASER	910,00	364,00	60,0%	RN VAREJO	EQUIPAMENTOS DE INFORMATICA
485372	IMPRESSORA - LASER	910,00	364,00	60,0%	RN VAREJO	EQUIPAMENTOS DE INFORMATICA
485396	IMPRESSORA - LASER	910,00	364,00	60,0%	RN VAREJO	EQUIPAMENTOS DE INFORMATICA
485397	IMPRESSORA - LASER	910,00	364,00	60,0%	RN VAREJO	EQUIPAMENTOS DE INFORMATICA
485641_MV	IMPRESSORA - LASER	910,00	364,00	60,0%	RN VAREJO	EQUIPAMENTOS DE INFORMATICA
485721_MV	IMPRESSORA - LASER	910,00	364,00	60,0%	RN VAREJO	EQUIPAMENTOS DE INFORMATICA
485727_MV	IMPRESSORA - LASER	910,00	364,00	60,0%	RN VAREJO	EQUIPAMENTOS DE INFORMATICA
485733_MV	IMPRESSORA - LASER	910,00	364,00	60,0%	RN VAREJO	EQUIPAMENTOS DE INFORMATICA
485734_MV	IMPRESSORA - LASER	910,00	364,00	60,0%	RN VAREJO	EQUIPAMENTOS DE INFORMATICA
485738_MV	IMPRESSORA - LASER	910,00	364,00	60,0%	RN VAREJO	EQUIPAMENTOS DE INFORMATICA
485741_MV	IMPRESSORA - LASER	910,00	364,00	60,0%	RN VAREJO	EQUIPAMENTOS DE INFORMATICA
485748_MV	IMPRESSORA - LASER	910,00	364,00	60,0%	RN VAREJO	EQUIPAMENTOS DE INFORMATICA
492717	IMPRESSORA - LASER	910,00	364,00	60,0%	RN VAREJO	EQUIPAMENTOS DE INFORMATICA
627412	IMPRESSORA - LASER	910,00	364,00	60,0%	RN VAREJO	EQUIPAMENTOS DE INFORMATICA
627414	IMPRESSORA - LASER	910,00	364,00	60,0%	RN VAREJO	EQUIPAMENTOS DE INFORMATICA
627415	IMPRESSORA - LASER	910,00	364,00	60,0%	RN VAREJO	EQUIPAMENTOS DE INFORMATICA
627416	IMPRESSORA - LASER	910,00	364,00	60,0%	RN VAREJO	EQUIPAMENTOS DE INFORMATICA
627417	IMPRESSORA - LASER	910,00	364,00	60,0%	RN VAREJO	EQUIPAMENTOS DE INFORMATICA
627419	IMPRESSORA - LASER	910,00	364,00	60,0%	RN VAREJO	EQUIPAMENTOS DE INFORMATICA
627423	IMPRESSORA - LASER	910,00	364,00	60,0%	RN VAREJO	EQUIPAMENTOS DE INFORMATICA
627424	IMPRESSORA - LASER	910,00	364,00	60,0%	RN VAREJO	EQUIPAMENTOS DE INFORMATICA
627427	IMPRESSORA - LASER	910,00	364,00	60,0%	RN VAREJO	EQUIPAMENTOS DE INFORMATICA
627428	IMPRESSORA - LASER	910,00	364,00	60,0%	RN VAREJO	EQUIPAMENTOS DE INFORMATICA

Este documento é cópia do original, assinado digitalmente por PATRICIA FERNANDES DA SILVA e Tribunal de Justica do Estado de Sao Paulo, protocolado em 13/10/2020 às 21:59 , sob o número WJM32416083803 .
Para conferir o original, acesse o site https://esaj.tjsp.jus.br/pastadigital/pg/abrirConferenciaDocumento.do, informe o processo 1070860-05.2020.8.26.0100 e código 9E138FD.

Código do Ativo	Descrição do Ativo	Valor reposição	Valor mercado	Depreciação	Book	Categoria
627429	IMPRESSORA - LASER	910,00	364,00	60,0%	RN VAREJO	EQUIPAMENTOS DE INFORMATICA
627430	IMPRESSORA - LASER	910,00	364,00	60,0%	RN VAREJO	EQUIPAMENTOS DE INFORMATICA
627433	IMPRESSORA - LASER	910,00	364,00	60,0%	RN VAREJO	EQUIPAMENTOS DE INFORMATICA
627434	IMPRESSORA - LASER	910,00	364,00	60,0%	RN VAREJO	EQUIPAMENTOS DE INFORMATICA
627435	IMPRESSORA - LASER	910,00	364,00	60,0%	RN VAREJO	EQUIPAMENTOS DE INFORMATICA
627436	IMPRESSORA - LASER	910,00	364,00	60,0%	RN VAREJO	EQUIPAMENTOS DE INFORMATICA
627437	IMPRESSORA - LASER	910,00	364,00	60,0%	RN VAREJO	EQUIPAMENTOS DE INFORMATICA
627438	IMPRESSORA - LASER	910,00	364,00	60,0%	RN VAREJO	EQUIPAMENTOS DE INFORMATICA
627440	IMPRESSORA - LASER	910,00	364,00	60,0%	RN VAREJO	EQUIPAMENTOS DE INFORMATICA
627441	IMPRESSORA - LASER	910,00	364,00	60,0%	RN VAREJO	EQUIPAMENTOS DE INFORMATICA
627443	IMPRESSORA - LASER	910,00	364,00	60,0%	RN VAREJO	EQUIPAMENTOS DE INFORMATICA
627447	IMPRESSORA - LASER	910,00	364,00	60,0%	RN VAREJO	EQUIPAMENTOS DE INFORMATICA
627449	IMPRESSORA - LASER	910,00	364,00	60,0%	RN VAREJO	EQUIPAMENTOS DE INFORMATICA
627450	IMPRESSORA - LASER	910,00	364,00	60,0%	RN VAREJO	EQUIPAMENTOS DE INFORMATICA
627451	IMPRESSORA - LASER	910,00	364,00	60,0%	RN VAREJO	EQUIPAMENTOS DE INFORMATICA
627452	IMPRESSORA - LASER	910,00	364,00	60,0%	RN VAREJO	EQUIPAMENTOS DE INFORMATICA
627454	IMPRESSORA - LASER	910,00	364,00	60,0%	RN VAREJO	EQUIPAMENTOS DE INFORMATICA
627455	IMPRESSORA - LASER	910,00	364,00	60,0%	RN VAREJO	EQUIPAMENTOS DE INFORMATICA
627456	IMPRESSORA - LASER	910,00	364,00	60,0%	RN VAREJO	EQUIPAMENTOS DE INFORMATICA
627457	IMPRESSORA - LASER	910,00	364,00	60,0%	RN VAREJO	EQUIPAMENTOS DE INFORMATICA
627458	IMPRESSORA - LASER	910,00	364,00	60,0%	RN VAREJO	EQUIPAMENTOS DE INFORMATICA
627459	IMPRESSORA - LASER	910,00	364,00	60,0%	RN VAREJO	EQUIPAMENTOS DE INFORMATICA
627462	IMPRESSORA - LASER	910,00	364,00	60,0%	RN VAREJO	EQUIPAMENTOS DE INFORMATICA
627463	IMPRESSORA - LASER	910,00	364,00	60,0%	RN VAREJO	EQUIPAMENTOS DE INFORMATICA
627465	IMPRESSORA - LASER	910,00	364,00	60,0%	RN VAREJO	EQUIPAMENTOS DE INFORMATICA
627466	IMPRESSORA - LASER	910,00	364,00	60,0%	RN VAREJO	EQUIPAMENTOS DE INFORMATICA
627468	IMPRESSORA - LASER	910,00	364,00	60,0%	RN VAREJO	EQUIPAMENTOS DE INFORMATICA
627470	IMPRESSORA - LASER	910,00	364,00	60,0%	RN VAREJO	EQUIPAMENTOS DE INFORMATICA
627471	IMPRESSORA - LASER	910,00	364,00	60,0%	RN VAREJO	EQUIPAMENTOS DE INFORMATICA
627472	IMPRESSORA - LASER	910,00	364,00	60,0%	RN VAREJO	EQUIPAMENTOS DE INFORMATICA
627474	IMPRESSORA - LASER	910,00	364,00	60,0%	RN VAREJO	EQUIPAMENTOS DE INFORMATICA
627476	IMPRESSORA - LASER	910,00	364,00	60,0%	RN VAREJO	EQUIPAMENTOS DE INFORMATICA
627477	IMPRESSORA - LASER	910,00	364,00	60,0%	RN VAREJO	EQUIPAMENTOS DE INFORMATICA
627478	IMPRESSORA - LASER	910,00	364,00	60,0%	RN VAREJO	EQUIPAMENTOS DE INFORMATICA
627479	IMPRESSORA - LASER	910,00	364,00	60,0%	RN VAREJO	EQUIPAMENTOS DE INFORMATICA
627481	IMPRESSORA - LASER	910,00	364,00	60,0%	RN VAREJO	EQUIPAMENTOS DE INFORMATICA
627482	IMPRESSORA - LASER	910,00	364,00	60,0%	RN VAREJO	EQUIPAMENTOS DE INFORMATICA
627483	IMPRESSORA - LASER	910,00	364,00	60,0%	RN VAREJO	EQUIPAMENTOS DE INFORMATICA
627485	IMPRESSORA - LASER	910,00	364,00	60,0%	RN VAREJO	EQUIPAMENTOS DE INFORMATICA
627486	IMPRESSORA - LASER	910,00	364,00	60,0%	RN VAREJO	EQUIPAMENTOS DE INFORMATICA
627487	IMPRESSORA - LASER	910,00	364,00	60,0%	RN VAREJO	EQUIPAMENTOS DE INFORMATICA
627488	IMPRESSORA - LASER	910,00	364,00	60,0%	RN VAREJO	EQUIPAMENTOS DE INFORMATICA
627489	IMPRESSORA - LASER	910,00	364,00	60,0%	RN VAREJO	EQUIPAMENTOS DE INFORMATICA
627493	IMPRESSORA - LASER	910,00	364,00	60,0%	RN VAREJO	EQUIPAMENTOS DE INFORMATICA
627494	IMPRESSORA - LASER	910,00	364,00	60,0%	RN VAREJO	EQUIPAMENTOS DE INFORMATICA
627495	IMPRESSORA - LASER	910,00	364,00	60,0%	RN VAREJO	EQUIPAMENTOS DE INFORMATICA
627497	IMPRESSORA - LASER	910,00	364,00	60,0%	RN VAREJO	EQUIPAMENTOS DE INFORMATICA
627498	IMPRESSORA - LASER	910,00	364,00	60,0%	RN VAREJO	EQUIPAMENTOS DE INFORMATICA
627499	IMPRESSORA - LASER	910,00	364,00	60,0%	RN VAREJO	EQUIPAMENTOS DE INFORMATICA
627500	IMPRESSORA - LASER	910,00	364,00	60,0%	RN VAREJO	EQUIPAMENTOS DE INFORMATICA
627501	IMPRESSORA - LASER	910,00	364,00	60,0%	RN VAREJO	EQUIPAMENTOS DE INFORMATICA
627502	IMPRESSORA - LASER	910,00	364,00	60,0%	RN VAREJO	EQUIPAMENTOS DE INFORMATICA
627504	IMPRESSORA - LASER	910,00	364,00	60,0%	RN VAREJO	EQUIPAMENTOS DE INFORMATICA
627507	IMPRESSORA - LASER	910,00	364,00	60,0%	RN VAREJO	EQUIPAMENTOS DE INFORMATICA
627515	IMPRESSORA - LASER	910,00	364,00	60,0%	RN VAREJO	EQUIPAMENTOS DE INFORMATICA
628373	IMPRESSORA - LASER	910,00	364,00	60,0%	RN VAREJO	EQUIPAMENTOS DE INFORMATICA
628374	IMPRESSORA - LASER	910,00	364,00	60,0%	RN VAREJO	EQUIPAMENTOS DE INFORMATICA
628375	IMPRESSORA - LASER	910,00	364,00	60,0%	RN VAREJO	EQUIPAMENTOS DE INFORMATICA
628376	IMPRESSORA - LASER	910,00	364,00	60,0%	RN VAREJO	EQUIPAMENTOS DE INFORMATICA
628379	IMPRESSORA - LASER	910,00	364,00	60,0%	RN VAREJO	EQUIPAMENTOS DE INFORMATICA
630433	IMPRESSORA - LASER	910,00	364,00	60,0%	RN VAREJO	EQUIPAMENTOS DE INFORMATICA
630450	IMPRESSORA - LASER	910,00	364,00	60,0%	RN VAREJO	EQUIPAMENTOS DE INFORMATICA

Este documento é cópia do original, assinado digitalmente por PATRICIA FERNANDES DA SILVA e Tribunal de Justica do Estado de Sao Paulo, protocolado em 13/10/2020 às 21:59 , sob o número WJM32416083803 .
Para conferir o original, acesse o site https://esaj.tjsp.jus.br/pastadigital/pg/abrirConferenciaDocumento.do, informe o processo 1070860-05.2020.8.26.0100 e código 9E138FD.

Código do Ativo	Descrição do Ativo	Valor reposição	Valor mercado	Depreciação	Book	Categoria
636606	IMPRESSORA - LASER	910,00	364,00	60,0%	RN VAREJO	EQUIPAMENTOS DE INFORMATICA
636649	IMPRESSORA - LASER	910,00	364,00	60,0%	RN VAREJO	EQUIPAMENTOS DE INFORMATICA
636650	IMPRESSORA - LASER	910,00	364,00	60,0%	RN VAREJO	EQUIPAMENTOS DE INFORMATICA
636651	IMPRESSORA - LASER	910,00	364,00	60,0%	RN VAREJO	EQUIPAMENTOS DE INFORMATICA
636652	IMPRESSORA - LASER	910,00	364,00	60,0%	RN VAREJO	EQUIPAMENTOS DE INFORMATICA
666252	IMPRESSORA - LASER	910,00	364,00	60,0%	RN VAREJO	EQUIPAMENTOS DE INFORMATICA
666545	IMPRESSORA - LASER	910,00	364,00	60,0%	RN VAREJO	EQUIPAMENTOS DE INFORMATICA
666546	IMPRESSORA - LASER	910,00	364,00	60,0%	RN VAREJO	EQUIPAMENTOS DE INFORMATICA
485366	IMPRESSORA - LASER	910,00	364,00	60,0%	RN VAREJO	EQUIPAMENTOS DE INFORMATICA
485365	IMPRESSORA - LASER	910,00	364,00	60,0%	RN VAREJO	EQUIPAMENTOS DE INFORMATICA
485357	IMPRESSORA - LASER	910,00	364,00	60,0%	RN VAREJO	EQUIPAMENTOS DE INFORMATICA
485348	IMPRESSORA - LASER	910,00	364,00	60,0%	RN VAREJO	EQUIPAMENTOS DE INFORMATICA
485351	IMPRESSORA - LASER	910,00	364,00	60,0%	RN VAREJO	EQUIPAMENTOS DE INFORMATICA
485352	IMPRESSORA - LASER	910,00	364,00	60,0%	RN VAREJO	EQUIPAMENTOS DE INFORMATICA
485355	IMPRESSORA - LASER	910,00	364,00	60,0%	RN VAREJO	EQUIPAMENTOS DE INFORMATICA
485358	IMPRESSORA - LASER	910,00	364,00	60,0%	RN VAREJO	EQUIPAMENTOS DE INFORMATICA
485640_MV	IMPRESSORA - LASER	910,00	364,00	60,0%	RN VAREJO	EQUIPAMENTOS DE INFORMATICA
485740_MV	IMPRESSORA - LASER	910,00	364,00	60,0%	RN VAREJO	EQUIPAMENTOS DE INFORMATICA
483189_MV	IMPRESSORA - LASER	910,00	364,00	60,0%	RN VAREJO	EQUIPAMENTOS DE INFORMATICA
483190_MV	IMPRESSORA - LASER	910,00	364,00	60,0%	RN VAREJO	EQUIPAMENTOS DE INFORMATICA
483195_MV	IMPRESSORA - LASER	910,00	364,00	60,0%	RN VAREJO	EQUIPAMENTOS DE INFORMATICA
483197_MV	IMPRESSORA - LASER	910,00	364,00	60,0%	RN VAREJO	EQUIPAMENTOS DE INFORMATICA
483200_MV	IMPRESSORA - LASER	910,00	364,00	60,0%	RN VAREJO	EQUIPAMENTOS DE INFORMATICA
483191_MV	IMPRESSORA - LASER	910,00	364,00	60,0%	RN VAREJO	EQUIPAMENTOS DE INFORMATICA
485736_MV	IMPRESSORA - LASER	910,00	364,00	60,0%	RN VAREJO	EQUIPAMENTOS DE INFORMATICA
485637_MV	IMPRESSORA - LASER	910,00	364,00	60,0%	RN VAREJO	EQUIPAMENTOS DE INFORMATICA
485737_MV	IMPRESSORA - LASER	910,00	364,00	60,0%	RN VAREJO	EQUIPAMENTOS DE INFORMATICA
485638_MV	IMPRESSORA - LASER	910,00	364,00	60,0%	RN VAREJO	EQUIPAMENTOS DE INFORMATICA
485639_MV	IMPRESSORA - LASER	910,00	364,00	60,0%	RN VAREJO	EQUIPAMENTOS DE INFORMATICA
485739_MV	IMPRESSORA - LASER	910,00	364,00	60,0%	RN VAREJO	EQUIPAMENTOS DE INFORMATICA
663032	IMPRESSORA - MULTIFUNCIONAL	650,00	260,00	60,0%	RN VAREJO	EQUIPAMENTOS DE INFORMATICA
663033	IMPRESSORA - MULTIFUNCIONAL	650,00	260,00	60,0%	RN VAREJO	EQUIPAMENTOS DE INFORMATICA
663034	IMPRESSORA - MULTIFUNCIONAL	650,00	260,00	60,0%	RN VAREJO	EQUIPAMENTOS DE INFORMATICA
663035	IMPRESSORA - MULTIFUNCIONAL	650,00	260,00	60,0%	RN VAREJO	EQUIPAMENTOS DE INFORMATICA
663036	IMPRESSORA - MULTIFUNCIONAL	650,00	260,00	60,0%	RN VAREJO	EQUIPAMENTOS DE INFORMATICA
663037	IMPRESSORA - MULTIFUNCIONAL	650,00	260,00	60,0%	RN VAREJO	EQUIPAMENTOS DE INFORMATICA
486970	IMPRESSORA - MULTIFUNCIONAL	300,00	120,00	60,0%	RN VAREJO	EQUIPAMENTOS DE INFORMATICA
486971	IMPRESSORA - MULTIFUNCIONAL	300,00	120,00	60,0%	RN VAREJO	EQUIPAMENTOS DE INFORMATICA
662021	IMPRESSORA - MULTIFUNCIONAL	300,00	120,00	60,0%	RN VAREJO	EQUIPAMENTOS DE INFORMATICA
499266	IMPRESSORA - MULTIFUNCIONAL	300,00	120,00	60,0%	RN VAREJO	EQUIPAMENTOS DE INFORMATICA
657301	IMPRESSORA - TERMICA	600,00	300,00	50,0%	RN VAREJO	EQUIPAMENTOS DE INFORMATICA
657302	IMPRESSORA - TERMICA	650,00	260,00	60,0%	RN VAREJO	EQUIPAMENTOS DE INFORMATICA
658224	IMPRESSORA - TERMICA	650,00	260,00	60,0%	RN VAREJO	EQUIPAMENTOS DE INFORMATICA
658225	IMPRESSORA - TERMICA	650,00	260,00	60,0%	RN VAREJO	EQUIPAMENTOS DE INFORMATICA
483498	IMPRESSORA - TERMICA	650,00	260,00	60,0%	RN VAREJO	EQUIPAMENTOS DE INFORMATICA
483591_MV	IMPRESSORA - TERMICA	650,00	260,00	60,0%	RN VAREJO	EQUIPAMENTOS DE INFORMATICA
483592_MV	IMPRESSORA - TERMICA	650,00	260,00	60,0%	RN VAREJO	EQUIPAMENTOS DE INFORMATICA
483595_MV	IMPRESSORA - TERMICA	650,00	260,00	60,0%	RN VAREJO	EQUIPAMENTOS DE INFORMATICA
483599_MV	IMPRESSORA - TERMICA	650,00	260,00	60,0%	RN VAREJO	EQUIPAMENTOS DE INFORMATICA
497036_MV	IMPRESSORA - TERMICA	650,00	260,00	60,0%	RN VAREJO	EQUIPAMENTOS DE INFORMATICA
497037_MV	IMPRESSORA - TERMICA	650,00	260,00	60,0%	RN VAREJO	EQUIPAMENTOS DE INFORMATICA
497045_MV	IMPRESSORA - TERMICA	650,00	260,00	60,0%	RN VAREJO	EQUIPAMENTOS DE INFORMATICA
497046_MV	IMPRESSORA - TERMICA	650,00	260,00	60,0%	RN VAREJO	EQUIPAMENTOS DE INFORMATICA
497049_MV	IMPRESSORA - TERMICA	650,00	260,00	60,0%	RN VAREJO	EQUIPAMENTOS DE INFORMATICA
497050_MV	IMPRESSORA - TERMICA	650,00	260,00	60,0%	RN VAREJO	EQUIPAMENTOS DE INFORMATICA
497052_MV	IMPRESSORA - TERMICA	650,00	260,00	60,0%	RN VAREJO	EQUIPAMENTOS DE INFORMATICA
497053_MV	IMPRESSORA - TERMICA	650,00	260,00	60,0%	RN VAREJO	EQUIPAMENTOS DE INFORMATICA
497056_MV	IMPRESSORA - TERMICA	650,00	260,00	60,0%	RN VAREJO	EQUIPAMENTOS DE INFORMATICA
497058_MV	IMPRESSORA - TERMICA	650,00	260,00	60,0%	RN VAREJO	EQUIPAMENTOS DE INFORMATICA
497059_MV	IMPRESSORA - TERMICA	650,00	260,00	60,0%	RN VAREJO	EQUIPAMENTOS DE INFORMATICA
497060_MV	IMPRESSORA - TERMICA	650,00	260,00	60,0%	RN VAREJO	EQUIPAMENTOS DE INFORMATICA
497061_MV	IMPRESSORA - TERMICA	650,00	260,00	60,0%	RN VAREJO	EQUIPAMENTOS DE INFORMATICA

Este documento é cópia do original, assinado digitalmente por PATRICIA FERNANDES DA SILVA e Tribunal de Justica do Estado de Sao Paulo, protocolado em 13/10/2020 às 21:59 , sob o número WJM32041608380 3 .
Para conferir o original, acesse o site https://esaj.tjsp.jus.br/pastadigital/pg/abrirConferenciaDocumento.do, informe o processo 1070860-05.2020.8.26.0100 e código 9E138FD.

Código do Ativo	Descrição do Ativo	Valor reposição	Valor mercado	Depreciação	Book	Categoria
497062_MV	IMPRESSORA - TERMICA	650,00	260,00	60,0%	RN VAREJO	EQUIPAMENTOS DE INFORMATICA
497063_MV	IMPRESSORA - TERMICA	650,00	260,00	60,0%	RN VAREJO	EQUIPAMENTOS DE INFORMATICA
497064_MV	IMPRESSORA - TERMICA	650,00	260,00	60,0%	RN VAREJO	EQUIPAMENTOS DE INFORMATICA
497066_MV	IMPRESSORA - TERMICA	650,00	260,00	60,0%	RN VAREJO	EQUIPAMENTOS DE INFORMATICA
497067_MV	IMPRESSORA - TERMICA	650,00	260,00	60,0%	RN VAREJO	EQUIPAMENTOS DE INFORMATICA
497068_MV	IMPRESSORA - TERMICA	650,00	260,00	60,0%	RN VAREJO	EQUIPAMENTOS DE INFORMATICA
497069_MV	IMPRESSORA - TERMICA	650,00	260,00	60,0%	RN VAREJO	EQUIPAMENTOS DE INFORMATICA
497070_MV	IMPRESSORA - TERMICA	650,00	260,00	60,0%	RN VAREJO	EQUIPAMENTOS DE INFORMATICA
497077_MV	IMPRESSORA - TERMICA	650,00	260,00	60,0%	RN VAREJO	EQUIPAMENTOS DE INFORMATICA
497078_MV	IMPRESSORA - TERMICA	650,00	260,00	60,0%	RN VAREJO	EQUIPAMENTOS DE INFORMATICA
497079_MV	IMPRESSORA - TERMICA	650,00	260,00	60,0%	RN VAREJO	EQUIPAMENTOS DE INFORMATICA
497080_MV	IMPRESSORA - TERMICA	650,00	260,00	60,0%	RN VAREJO	EQUIPAMENTOS DE INFORMATICA
497082_MV	IMPRESSORA - TERMICA	650,00	260,00	60,0%	RN VAREJO	EQUIPAMENTOS DE INFORMATICA
497083_MV	IMPRESSORA - TERMICA	650,00	260,00	60,0%	RN VAREJO	EQUIPAMENTOS DE INFORMATICA
497085_MV	IMPRESSORA - TERMICA	650,00	260,00	60,0%	RN VAREJO	EQUIPAMENTOS DE INFORMATICA
497088_MV	IMPRESSORA - TERMICA	650,00	260,00	60,0%	RN VAREJO	EQUIPAMENTOS DE INFORMATICA
497089_MV	IMPRESSORA - TERMICA	650,00	260,00	60,0%	RN VAREJO	EQUIPAMENTOS DE INFORMATICA
497090_MV	IMPRESSORA - TERMICA	650,00	260,00	60,0%	RN VAREJO	EQUIPAMENTOS DE INFORMATICA
497091_MV	IMPRESSORA - TERMICA	650,00	260,00	60,0%	RN VAREJO	EQUIPAMENTOS DE INFORMATICA
497092_MV	IMPRESSORA - TERMICA	650,00	260,00	60,0%	RN VAREJO	EQUIPAMENTOS DE INFORMATICA
497093_MV	IMPRESSORA - TERMICA	650,00	260,00	60,0%	RN VAREJO	EQUIPAMENTOS DE INFORMATICA
497099_MV	IMPRESSORA - TERMICA	650,00	260,00	60,0%	RN VAREJO	EQUIPAMENTOS DE INFORMATICA
497101_MV	IMPRESSORA - TERMICA	650,00	260,00	60,0%	RN VAREJO	EQUIPAMENTOS DE INFORMATICA
497106_MV	IMPRESSORA - TERMICA	650,00	260,00	60,0%	RN VAREJO	EQUIPAMENTOS DE INFORMATICA
497109_MV	IMPRESSORA - TERMICA	650,00	260,00	60,0%	RN VAREJO	EQUIPAMENTOS DE INFORMATICA
497110_MV	IMPRESSORA - TERMICA	650,00	260,00	60,0%	RN VAREJO	EQUIPAMENTOS DE INFORMATICA
497113_MV	IMPRESSORA - TERMICA	650,00	260,00	60,0%	RN VAREJO	EQUIPAMENTOS DE INFORMATICA
497116_MV	IMPRESSORA - TERMICA	650,00	260,00	60,0%	RN VAREJO	EQUIPAMENTOS DE INFORMATICA
497117_MV	IMPRESSORA - TERMICA	650,00	260,00	60,0%	RN VAREJO	EQUIPAMENTOS DE INFORMATICA
497118_MV	IMPRESSORA - TERMICA	650,00	260,00	60,0%	RN VAREJO	EQUIPAMENTOS DE INFORMATICA
497120_MV	IMPRESSORA - TERMICA	650,00	260,00	60,0%	RN VAREJO	EQUIPAMENTOS DE INFORMATICA
497121_MV	IMPRESSORA - TERMICA	650,00	260,00	60,0%	RN VAREJO	EQUIPAMENTOS DE INFORMATICA
497123_MV	IMPRESSORA - TERMICA	650,00	260,00	60,0%	RN VAREJO	EQUIPAMENTOS DE INFORMATICA
497127_MV	IMPRESSORA - TERMICA	650,00	260,00	60,0%	RN VAREJO	EQUIPAMENTOS DE INFORMATICA
497131_MV	IMPRESSORA - TERMICA	650,00	260,00	60,0%	RN VAREJO	EQUIPAMENTOS DE INFORMATICA
497132_MV	IMPRESSORA - TERMICA	650,00	260,00	60,0%	RN VAREJO	EQUIPAMENTOS DE INFORMATICA
497133_MV	IMPRESSORA - TERMICA	650,00	260,00	60,0%	RN VAREJO	EQUIPAMENTOS DE INFORMATICA
497134_MV	IMPRESSORA - TERMICA	650,00	260,00	60,0%	RN VAREJO	EQUIPAMENTOS DE INFORMATICA
497135_MV	IMPRESSORA - TERMICA	650,00	260,00	60,0%	RN VAREJO	EQUIPAMENTOS DE INFORMATICA
497136_MV	IMPRESSORA - TERMICA	650,00	260,00	60,0%	RN VAREJO	EQUIPAMENTOS DE INFORMATICA
497137_MV	IMPRESSORA - TERMICA	650,00	260,00	60,0%	RN VAREJO	EQUIPAMENTOS DE INFORMATICA
497138_MV	IMPRESSORA - TERMICA	650,00	260,00	60,0%	RN VAREJO	EQUIPAMENTOS DE INFORMATICA
497139_MV	IMPRESSORA - TERMICA	650,00	260,00	60,0%	RN VAREJO	EQUIPAMENTOS DE INFORMATICA
497140_MV	IMPRESSORA - TERMICA	650,00	260,00	60,0%	RN VAREJO	EQUIPAMENTOS DE INFORMATICA
497141_MV	IMPRESSORA - TERMICA	650,00	260,00	60,0%	RN VAREJO	EQUIPAMENTOS DE INFORMATICA
497142_MV	IMPRESSORA - TERMICA	650,00	260,00	60,0%	RN VAREJO	EQUIPAMENTOS DE INFORMATICA
497143_MV	IMPRESSORA - TERMICA	650,00	260,00	60,0%	RN VAREJO	EQUIPAMENTOS DE INFORMATICA
497144_MV	IMPRESSORA - TERMICA	650,00	260,00	60,0%	RN VAREJO	EQUIPAMENTOS DE INFORMATICA
497146_MV	IMPRESSORA - TERMICA	650,00	260,00	60,0%	RN VAREJO	EQUIPAMENTOS DE INFORMATICA
497153_MV	IMPRESSORA - TERMICA	650,00	260,00	60,0%	RN VAREJO	EQUIPAMENTOS DE INFORMATICA
497154_MV	IMPRESSORA - TERMICA	650,00	260,00	60,0%	RN VAREJO	EQUIPAMENTOS DE INFORMATICA
497156_MV	IMPRESSORA - TERMICA	650,00	260,00	60,0%	RN VAREJO	EQUIPAMENTOS DE INFORMATICA
497158_MV	IMPRESSORA - TERMICA	650,00	260,00	60,0%	RN VAREJO	EQUIPAMENTOS DE INFORMATICA
497159_MV	IMPRESSORA - TERMICA	650,00	260,00	60,0%	RN VAREJO	EQUIPAMENTOS DE INFORMATICA
497160_MV	IMPRESSORA - TERMICA	650,00	260,00	60,0%	RN VAREJO	EQUIPAMENTOS DE INFORMATICA
497161_MV	IMPRESSORA - TERMICA	650,00	260,00	60,0%	RN VAREJO	EQUIPAMENTOS DE INFORMATICA
497162_MV	IMPRESSORA - TERMICA	650,00	260,00	60,0%	RN VAREJO	EQUIPAMENTOS DE INFORMATICA
497163_MV	IMPRESSORA - TERMICA	650,00	260,00	60,0%	RN VAREJO	EQUIPAMENTOS DE INFORMATICA
497164_MV	IMPRESSORA - TERMICA	650,00	260,00	60,0%	RN VAREJO	EQUIPAMENTOS DE INFORMATICA
497167_MV	IMPRESSORA - TERMICA	650,00	260,00	60,0%	RN VAREJO	EQUIPAMENTOS DE INFORMATICA
497168_MV	IMPRESSORA - TERMICA	650,00	260,00	60,0%	RN VAREJO	EQUIPAMENTOS DE INFORMATICA
497169_MV	IMPRESSORA - TERMICA	650,00	260,00	60,0%	RN VAREJO	EQUIPAMENTOS DE INFORMATICA

Este documento é cópia do original, assinado digitalmente por PATRICIA FERNANDES DA SILVA e Tribunal de Justica do Estado de Sao Paulo, protocolado em 13/10/2020 às 21:59 , sob o número WJM32416083803 .
Para conferir o original, acesse o site https://esaj.tjsp.jus.br/pastadigital/pg/abrirConferenciaDocumento.do, informe o processo 1070860-05.2020.8.26.0100 e código 9E138FD.

Código do Ativo	Descrição do Ativo	Valor reposição	Valor mercado	Depreciação	Book	Categoria
497170_MV	IMPRESSORA - TERMICA	650,00	260,00	60,0%	RN VAREJO	EQUIPAMENTOS DE INFORMATICA
497171_MV	IMPRESSORA - TERMICA	650,00	260,00	60,0%	RN VAREJO	EQUIPAMENTOS DE INFORMATICA
497172_MV	IMPRESSORA - TERMICA	650,00	260,00	60,0%	RN VAREJO	EQUIPAMENTOS DE INFORMATICA
497173_MV	IMPRESSORA - TERMICA	650,00	260,00	60,0%	RN VAREJO	EQUIPAMENTOS DE INFORMATICA
497174_MV	IMPRESSORA - TERMICA	650,00	260,00	60,0%	RN VAREJO	EQUIPAMENTOS DE INFORMATICA
497175_MV	IMPRESSORA - TERMICA	650,00	260,00	60,0%	RN VAREJO	EQUIPAMENTOS DE INFORMATICA
497176_MV	IMPRESSORA - TERMICA	650,00	260,00	60,0%	RN VAREJO	EQUIPAMENTOS DE INFORMATICA
497177_MV	IMPRESSORA - TERMICA	650,00	260,00	60,0%	RN VAREJO	EQUIPAMENTOS DE INFORMATICA
497178_MV	IMPRESSORA - TERMICA	650,00	260,00	60,0%	RN VAREJO	EQUIPAMENTOS DE INFORMATICA
497179_MV	IMPRESSORA - TERMICA	650,00	260,00	60,0%	RN VAREJO	EQUIPAMENTOS DE INFORMATICA
497180_MV	IMPRESSORA - TERMICA	650,00	260,00	60,0%	RN VAREJO	EQUIPAMENTOS DE INFORMATICA
497181_MV	IMPRESSORA - TERMICA	650,00	260,00	60,0%	RN VAREJO	EQUIPAMENTOS DE INFORMATICA
497182_MV	IMPRESSORA - TERMICA	650,00	260,00	60,0%	RN VAREJO	EQUIPAMENTOS DE INFORMATICA
497183_MV	IMPRESSORA - TERMICA	650,00	260,00	60,0%	RN VAREJO	EQUIPAMENTOS DE INFORMATICA
497184_MV	IMPRESSORA - TERMICA	650,00	260,00	60,0%	RN VAREJO	EQUIPAMENTOS DE INFORMATICA
497185_MV	IMPRESSORA - TERMICA	650,00	260,00	60,0%	RN VAREJO	EQUIPAMENTOS DE INFORMATICA
497186_MV	IMPRESSORA - TERMICA	650,00	260,00	60,0%	RN VAREJO	EQUIPAMENTOS DE INFORMATICA
497187_MV	IMPRESSORA - TERMICA	650,00	260,00	60,0%	RN VAREJO	EQUIPAMENTOS DE INFORMATICA
497188_MV	IMPRESSORA - TERMICA	650,00	260,00	60,0%	RN VAREJO	EQUIPAMENTOS DE INFORMATICA
497189_MV	IMPRESSORA - TERMICA	650,00	260,00	60,0%	RN VAREJO	EQUIPAMENTOS DE INFORMATICA
497190_MV	IMPRESSORA - TERMICA	650,00	260,00	60,0%	RN VAREJO	EQUIPAMENTOS DE INFORMATICA
497191_MV	IMPRESSORA - TERMICA	650,00	260,00	60,0%	RN VAREJO	EQUIPAMENTOS DE INFORMATICA
497192_MV	IMPRESSORA - TERMICA	650,00	260,00	60,0%	RN VAREJO	EQUIPAMENTOS DE INFORMATICA
497193_MV	IMPRESSORA - TERMICA	650,00	260,00	60,0%	RN VAREJO	EQUIPAMENTOS DE INFORMATICA
497194_MV	IMPRESSORA - TERMICA	650,00	260,00	60,0%	RN VAREJO	EQUIPAMENTOS DE INFORMATICA
497195_MV	IMPRESSORA - TERMICA	650,00	260,00	60,0%	RN VAREJO	EQUIPAMENTOS DE INFORMATICA
497196_MV	IMPRESSORA - TERMICA	650,00	260,00	60,0%	RN VAREJO	EQUIPAMENTOS DE INFORMATICA
497197_MV	IMPRESSORA - TERMICA	650,00	260,00	60,0%	RN VAREJO	EQUIPAMENTOS DE INFORMATICA
497198_MV	IMPRESSORA - TERMICA	650,00	260,00	60,0%	RN VAREJO	EQUIPAMENTOS DE INFORMATICA
497199_MV	IMPRESSORA - TERMICA	650,00	260,00	60,0%	RN VAREJO	EQUIPAMENTOS DE INFORMATICA
497200_MV	IMPRESSORA - TERMICA	650,00	260,00	60,0%	RN VAREJO	EQUIPAMENTOS DE INFORMATICA
497202_MV	IMPRESSORA - TERMICA	650,00	260,00	60,0%	RN VAREJO	EQUIPAMENTOS DE INFORMATICA
497208_MV	IMPRESSORA - TERMICA	650,00	260,00	60,0%	RN VAREJO	EQUIPAMENTOS DE INFORMATICA
497211_MV	IMPRESSORA - TERMICA	650,00	260,00	60,0%	RN VAREJO	EQUIPAMENTOS DE INFORMATICA
497212_MV	IMPRESSORA - TERMICA	650,00	260,00	60,0%	RN VAREJO	EQUIPAMENTOS DE INFORMATICA
497213_MV	IMPRESSORA - TERMICA	650,00	260,00	60,0%	RN VAREJO	EQUIPAMENTOS DE INFORMATICA
497214_MV	IMPRESSORA - TERMICA	650,00	260,00	60,0%	RN VAREJO	EQUIPAMENTOS DE INFORMATICA
497215_MV	IMPRESSORA - TERMICA	650,00	260,00	60,0%	RN VAREJO	EQUIPAMENTOS DE INFORMATICA
497216_MV	IMPRESSORA - TERMICA	650,00	260,00	60,0%	RN VAREJO	EQUIPAMENTOS DE INFORMATICA
497217_MV	IMPRESSORA - TERMICA	650,00	260,00	60,0%	RN VAREJO	EQUIPAMENTOS DE INFORMATICA
497229_MV	IMPRESSORA - TERMICA	650,00	260,00	60,0%	RN VAREJO	EQUIPAMENTOS DE INFORMATICA
497234_MV	IMPRESSORA - TERMICA	650,00	260,00	60,0%	RN VAREJO	EQUIPAMENTOS DE INFORMATICA
497235_MV	IMPRESSORA - TERMICA	650,00	260,00	60,0%	RN VAREJO	EQUIPAMENTOS DE INFORMATICA
497236_MV	IMPRESSORA - TERMICA	650,00	260,00	60,0%	RN VAREJO	EQUIPAMENTOS DE INFORMATICA
497237_MV	IMPRESSORA - TERMICA	650,00	260,00	60,0%	RN VAREJO	EQUIPAMENTOS DE INFORMATICA
497238_MV	IMPRESSORA - TERMICA	650,00	260,00	60,0%	RN VAREJO	EQUIPAMENTOS DE INFORMATICA
497239_MV	IMPRESSORA - TERMICA	650,00	260,00	60,0%	RN VAREJO	EQUIPAMENTOS DE INFORMATICA
497250_MV	IMPRESSORA - TERMICA	650,00	260,00	60,0%	RN VAREJO	EQUIPAMENTOS DE INFORMATICA
497251_MV	IMPRESSORA - TERMICA	650,00	260,00	60,0%	RN VAREJO	EQUIPAMENTOS DE INFORMATICA
497252_MV	IMPRESSORA - TERMICA	650,00	260,00	60,0%	RN VAREJO	EQUIPAMENTOS DE INFORMATICA
497253_MV	IMPRESSORA - TERMICA	650,00	260,00	60,0%	RN VAREJO	EQUIPAMENTOS DE INFORMATICA
497254_MV	IMPRESSORA - TERMICA	650,00	260,00	60,0%	RN VAREJO	EQUIPAMENTOS DE INFORMATICA
497255_MV	IMPRESSORA - TERMICA	650,00	260,00	60,0%	RN VAREJO	EQUIPAMENTOS DE INFORMATICA
497256_MV	IMPRESSORA - TERMICA	650,00	260,00	60,0%	RN VAREJO	EQUIPAMENTOS DE INFORMATICA
497257_MV	IMPRESSORA - TERMICA	650,00	260,00	60,0%	RN VAREJO	EQUIPAMENTOS DE INFORMATICA
497258_MV	IMPRESSORA - TERMICA	650,00	260,00	60,0%	RN VAREJO	EQUIPAMENTOS DE INFORMATICA
497259_MV	IMPRESSORA - TERMICA	650,00	260,00	60,0%	RN VAREJO	EQUIPAMENTOS DE INFORMATICA
497260_MV	IMPRESSORA - TERMICA	650,00	260,00	60,0%	RN VAREJO	EQUIPAMENTOS DE INFORMATICA
497261_MV	IMPRESSORA - TERMICA	650,00	260,00	60,0%	RN VAREJO	EQUIPAMENTOS DE INFORMATICA
497262_MV	IMPRESSORA - TERMICA	650,00	260,00	60,0%	RN VAREJO	EQUIPAMENTOS DE INFORMATICA
497263_MV	IMPRESSORA - TERMICA	650,00	260,00	60,0%	RN VAREJO	EQUIPAMENTOS DE INFORMATICA
497264_MV	IMPRESSORA - TERMICA	650,00	260,00	60,0%	RN VAREJO	EQUIPAMENTOS DE INFORMATICA

Este documento é cópia do original, assinado digitalmente por PATRICIA FERNANDES DA SILVA e Tribunal de Justica do Estado de Sao Paulo, protocolado em 13/10/2020 às 21:59 , sob o número WJM32416083803 .
Para conferir o original, acesse o site https://esaj.tjsp.jus.br/pastadigital/pg/abrirConferenciaDocumento.do, informe o processo 1070860-05.2020.8.26.0100 e código 9E138FD.

Código do Ativo	Descrição do Ativo	Valor reposição	Valor mercado	Depreciação	Book	Categoria
497265_MV	IMPRESSORA - TERMICA	650,00	260,00	60,0%	RN VAREJO	EQUIPAMENTOS DE INFORMATICA
497266_MV	IMPRESSORA - TERMICA	650,00	260,00	60,0%	RN VAREJO	EQUIPAMENTOS DE INFORMATICA
497267_MV	IMPRESSORA - TERMICA	650,00	260,00	60,0%	RN VAREJO	EQUIPAMENTOS DE INFORMATICA
497268_MV	IMPRESSORA - TERMICA	650,00	260,00	60,0%	RN VAREJO	EQUIPAMENTOS DE INFORMATICA
497269_MV	IMPRESSORA - TERMICA	650,00	260,00	60,0%	RN VAREJO	EQUIPAMENTOS DE INFORMATICA
497270_MV	IMPRESSORA - TERMICA	650,00	260,00	60,0%	RN VAREJO	EQUIPAMENTOS DE INFORMATICA
497271_MV	IMPRESSORA - TERMICA	650,00	260,00	60,0%	RN VAREJO	EQUIPAMENTOS DE INFORMATICA
497274_MV	IMPRESSORA - TERMICA	650,00	260,00	60,0%	RN VAREJO	EQUIPAMENTOS DE INFORMATICA
497275_MV	IMPRESSORA - TERMICA	650,00	260,00	60,0%	RN VAREJO	EQUIPAMENTOS DE INFORMATICA
497276_MV	IMPRESSORA - TERMICA	650,00	260,00	60,0%	RN VAREJO	EQUIPAMENTOS DE INFORMATICA
497277_MV	IMPRESSORA - TERMICA	650,00	260,00	60,0%	RN VAREJO	EQUIPAMENTOS DE INFORMATICA
497280_MV	IMPRESSORA - TERMICA	650,00	260,00	60,0%	RN VAREJO	EQUIPAMENTOS DE INFORMATICA
497282_MV	IMPRESSORA - TERMICA	650,00	260,00	60,0%	RN VAREJO	EQUIPAMENTOS DE INFORMATICA
497286_MV	IMPRESSORA - TERMICA	650,00	260,00	60,0%	RN VAREJO	EQUIPAMENTOS DE INFORMATICA
497287_MV	IMPRESSORA - TERMICA	650,00	260,00	60,0%	RN VAREJO	EQUIPAMENTOS DE INFORMATICA
497289_MV	IMPRESSORA - TERMICA	650,00	260,00	60,0%	RN VAREJO	EQUIPAMENTOS DE INFORMATICA
497290_MV	IMPRESSORA - TERMICA	650,00	260,00	60,0%	RN VAREJO	EQUIPAMENTOS DE INFORMATICA
497291_MV	IMPRESSORA - TERMICA	650,00	260,00	60,0%	RN VAREJO	EQUIPAMENTOS DE INFORMATICA
497292_MV	IMPRESSORA - TERMICA	650,00	260,00	60,0%	RN VAREJO	EQUIPAMENTOS DE INFORMATICA
497293_MV	IMPRESSORA - TERMICA	650,00	260,00	60,0%	RN VAREJO	EQUIPAMENTOS DE INFORMATICA
497294_MV	IMPRESSORA - TERMICA	650,00	260,00	60,0%	RN VAREJO	EQUIPAMENTOS DE INFORMATICA
497295_MV	IMPRESSORA - TERMICA	650,00	260,00	60,0%	RN VAREJO	EQUIPAMENTOS DE INFORMATICA
497296_MV	IMPRESSORA - TERMICA	650,00	260,00	60,0%	RN VAREJO	EQUIPAMENTOS DE INFORMATICA
497297_MV	IMPRESSORA - TERMICA	650,00	260,00	60,0%	RN VAREJO	EQUIPAMENTOS DE INFORMATICA
497298_MV	IMPRESSORA - TERMICA	650,00	260,00	60,0%	RN VAREJO	EQUIPAMENTOS DE INFORMATICA
497303_MV	IMPRESSORA - TERMICA	650,00	260,00	60,0%	RN VAREJO	EQUIPAMENTOS DE INFORMATICA
497304_MV	IMPRESSORA - TERMICA	650,00	260,00	60,0%	RN VAREJO	EQUIPAMENTOS DE INFORMATICA
497305_MV	IMPRESSORA - TERMICA	650,00	260,00	60,0%	RN VAREJO	EQUIPAMENTOS DE INFORMATICA
497306_MV	IMPRESSORA - TERMICA	650,00	260,00	60,0%	RN VAREJO	EQUIPAMENTOS DE INFORMATICA
497307_MV	IMPRESSORA - TERMICA	650,00	260,00	60,0%	RN VAREJO	EQUIPAMENTOS DE INFORMATICA
497308_MV	IMPRESSORA - TERMICA	650,00	260,00	60,0%	RN VAREJO	EQUIPAMENTOS DE INFORMATICA
497310_MV	IMPRESSORA - TERMICA	650,00	260,00	60,0%	RN VAREJO	EQUIPAMENTOS DE INFORMATICA
497311_MV	IMPRESSORA - TERMICA	650,00	260,00	60,0%	RN VAREJO	EQUIPAMENTOS DE INFORMATICA
497312_MV	IMPRESSORA - TERMICA	650,00	260,00	60,0%	RN VAREJO	EQUIPAMENTOS DE INFORMATICA
497313_MV	IMPRESSORA - TERMICA	650,00	260,00	60,0%	RN VAREJO	EQUIPAMENTOS DE INFORMATICA
497315_MV	IMPRESSORA - TERMICA	650,00	260,00	60,0%	RN VAREJO	EQUIPAMENTOS DE INFORMATICA
497316_MV	IMPRESSORA - TERMICA	650,00	260,00	60,0%	RN VAREJO	EQUIPAMENTOS DE INFORMATICA
497317_MV	IMPRESSORA - TERMICA	650,00	260,00	60,0%	RN VAREJO	EQUIPAMENTOS DE INFORMATICA
497318_MV	IMPRESSORA - TERMICA	650,00	260,00	60,0%	RN VAREJO	EQUIPAMENTOS DE INFORMATICA
497319_MV	IMPRESSORA - TERMICA	650,00	260,00	60,0%	RN VAREJO	EQUIPAMENTOS DE INFORMATICA
497320_MV	IMPRESSORA - TERMICA	650,00	260,00	60,0%	RN VAREJO	EQUIPAMENTOS DE INFORMATICA
497321_MV	IMPRESSORA - TERMICA	650,00	260,00	60,0%	RN VAREJO	EQUIPAMENTOS DE INFORMATICA
497322_MV	IMPRESSORA - TERMICA	650,00	260,00	60,0%	RN VAREJO	EQUIPAMENTOS DE INFORMATICA
497323_MV	IMPRESSORA - TERMICA	650,00	260,00	60,0%	RN VAREJO	EQUIPAMENTOS DE INFORMATICA
497324_MV	IMPRESSORA - TERMICA	650,00	260,00	60,0%	RN VAREJO	EQUIPAMENTOS DE INFORMATICA
497325_MV	IMPRESSORA - TERMICA	650,00	260,00	60,0%	RN VAREJO	EQUIPAMENTOS DE INFORMATICA
497326_MV	IMPRESSORA - TERMICA	650,00	260,00	60,0%	RN VAREJO	EQUIPAMENTOS DE INFORMATICA
497327_MV	IMPRESSORA - TERMICA	650,00	260,00	60,0%	RN VAREJO	EQUIPAMENTOS DE INFORMATICA
497328_MV	IMPRESSORA - TERMICA	650,00	260,00	60,0%	RN VAREJO	EQUIPAMENTOS DE INFORMATICA
497329_MV	IMPRESSORA - TERMICA	650,00	260,00	60,0%	RN VAREJO	EQUIPAMENTOS DE INFORMATICA
497330_MV	IMPRESSORA - TERMICA	650,00	260,00	60,0%	RN VAREJO	EQUIPAMENTOS DE INFORMATICA
497331_MV	IMPRESSORA - TERMICA	650,00	260,00	60,0%	RN VAREJO	EQUIPAMENTOS DE INFORMATICA
497334_MV	IMPRESSORA - TERMICA	650,00	260,00	60,0%	RN VAREJO	EQUIPAMENTOS DE INFORMATICA
497335_MV	IMPRESSORA - TERMICA	650,00	260,00	60,0%	RN VAREJO	EQUIPAMENTOS DE INFORMATICA
497336_MV	IMPRESSORA - TERMICA	650,00	260,00	60,0%	RN VAREJO	EQUIPAMENTOS DE INFORMATICA
497337_MV	IMPRESSORA - TERMICA	650,00	260,00	60,0%	RN VAREJO	EQUIPAMENTOS DE INFORMATICA
497340_MV	IMPRESSORA - TERMICA	650,00	260,00	60,0%	RN VAREJO	EQUIPAMENTOS DE INFORMATICA
497341_MV	IMPRESSORA - TERMICA	650,00	260,00	60,0%	RN VAREJO	EQUIPAMENTOS DE INFORMATICA
497342_MV	IMPRESSORA - TERMICA	650,00	260,00	60,0%	RN VAREJO	EQUIPAMENTOS DE INFORMATICA
497344_MV	IMPRESSORA - TERMICA	650,00	260,00	60,0%	RN VAREJO	EQUIPAMENTOS DE INFORMATICA
497352_MV	IMPRESSORA - TERMICA	650,00	260,00	60,0%	RN VAREJO	EQUIPAMENTOS DE INFORMATICA
497353_MV	IMPRESSORA - TERMICA	650,00	260,00	60,0%	RN VAREJO	EQUIPAMENTOS DE INFORMATICA

Este documento é cópia do original, assinado digitalmente por PATRICIA FERNANDES DA SILVA e Tribunal de Justica do Estado de Sao Paulo, protocolado em 13/10/2020 às 21:59 , sob o número WJM32416083803 .
Para conferir o original, acesse o site https://esaj.tjsp.jus.br/pastadigital/pg/abrirConferenciaDocumento.do, informe o processo 1070860-05.2020.8.26.0100 e código 9E138FD.

Código do Ativo	Descrição do Ativo	Valor reposição	Valor mercado	Depreciação	Book	Categoria
497354_MV	IMPRESSORA - TERMICA	650,00	260,00	60,0%	RN VAREJO	EQUIPAMENTOS DE INFORMATICA
497355_MV	IMPRESSORA - TERMICA	650,00	260,00	60,0%	RN VAREJO	EQUIPAMENTOS DE INFORMATICA
497356_MV	IMPRESSORA - TERMICA	650,00	260,00	60,0%	RN VAREJO	EQUIPAMENTOS DE INFORMATICA
497357_MV	IMPRESSORA - TERMICA	650,00	260,00	60,0%	RN VAREJO	EQUIPAMENTOS DE INFORMATICA
497358_MV	IMPRESSORA - TERMICA	650,00	260,00	60,0%	RN VAREJO	EQUIPAMENTOS DE INFORMATICA
497359_MV	IMPRESSORA - TERMICA	650,00	260,00	60,0%	RN VAREJO	EQUIPAMENTOS DE INFORMATICA
497360_MV	IMPRESSORA - TERMICA	650,00	260,00	60,0%	RN VAREJO	EQUIPAMENTOS DE INFORMATICA
497362_MV	IMPRESSORA - TERMICA	650,00	260,00	60,0%	RN VAREJO	EQUIPAMENTOS DE INFORMATICA
497363_MV	IMPRESSORA - TERMICA	650,00	260,00	60,0%	RN VAREJO	EQUIPAMENTOS DE INFORMATICA
497364_MV	IMPRESSORA - TERMICA	650,00	260,00	60,0%	RN VAREJO	EQUIPAMENTOS DE INFORMATICA
497367_MV	IMPRESSORA - TERMICA	650,00	260,00	60,0%	RN VAREJO	EQUIPAMENTOS DE INFORMATICA
497370_MV	IMPRESSORA - TERMICA	650,00	260,00	60,0%	RN VAREJO	EQUIPAMENTOS DE INFORMATICA
497371_MV	IMPRESSORA - TERMICA	650,00	260,00	60,0%	RN VAREJO	EQUIPAMENTOS DE INFORMATICA
497372_MV	IMPRESSORA - TERMICA	650,00	260,00	60,0%	RN VAREJO	EQUIPAMENTOS DE INFORMATICA
497373_MV	IMPRESSORA - TERMICA	650,00	260,00	60,0%	RN VAREJO	EQUIPAMENTOS DE INFORMATICA
497374_MV	IMPRESSORA - TERMICA	650,00	260,00	60,0%	RN VAREJO	EQUIPAMENTOS DE INFORMATICA
497375_MV	IMPRESSORA - TERMICA	650,00	260,00	60,0%	RN VAREJO	EQUIPAMENTOS DE INFORMATICA
497376_MV	IMPRESSORA - TERMICA	650,00	260,00	60,0%	RN VAREJO	EQUIPAMENTOS DE INFORMATICA
497377_MV	IMPRESSORA - TERMICA	650,00	260,00	60,0%	RN VAREJO	EQUIPAMENTOS DE INFORMATICA
497378_MV	IMPRESSORA - TERMICA	650,00	260,00	60,0%	RN VAREJO	EQUIPAMENTOS DE INFORMATICA
497379_MV	IMPRESSORA - TERMICA	650,00	260,00	60,0%	RN VAREJO	EQUIPAMENTOS DE INFORMATICA
497380_MV	IMPRESSORA - TERMICA	650,00	260,00	60,0%	RN VAREJO	EQUIPAMENTOS DE INFORMATICA
497381_MV	IMPRESSORA - TERMICA	650,00	260,00	60,0%	RN VAREJO	EQUIPAMENTOS DE INFORMATICA
497382_MV	IMPRESSORA - TERMICA	650,00	260,00	60,0%	RN VAREJO	EQUIPAMENTOS DE INFORMATICA
497387_MV	IMPRESSORA - TERMICA	650,00	260,00	60,0%	RN VAREJO	EQUIPAMENTOS DE INFORMATICA
497388_MV	IMPRESSORA - TERMICA	650,00	260,00	60,0%	RN VAREJO	EQUIPAMENTOS DE INFORMATICA
497389_MV	IMPRESSORA - TERMICA	650,00	260,00	60,0%	RN VAREJO	EQUIPAMENTOS DE INFORMATICA
497390_MV	IMPRESSORA - TERMICA	650,00	260,00	60,0%	RN VAREJO	EQUIPAMENTOS DE INFORMATICA
497391_MV	IMPRESSORA - TERMICA	650,00	260,00	60,0%	RN VAREJO	EQUIPAMENTOS DE INFORMATICA
497395_MV	IMPRESSORA - TERMICA	650,00	260,00	60,0%	RN VAREJO	EQUIPAMENTOS DE INFORMATICA
497396_MV	IMPRESSORA - TERMICA	650,00	260,00	60,0%	RN VAREJO	EQUIPAMENTOS DE INFORMATICA
497397_MV	IMPRESSORA - TERMICA	650,00	260,00	60,0%	RN VAREJO	EQUIPAMENTOS DE INFORMATICA
497398_MV	IMPRESSORA - TERMICA	650,00	260,00	60,0%	RN VAREJO	EQUIPAMENTOS DE INFORMATICA
497399_MV	IMPRESSORA - TERMICA	650,00	260,00	60,0%	RN VAREJO	EQUIPAMENTOS DE INFORMATICA
497402_MV	IMPRESSORA - TERMICA	650,00	260,00	60,0%	RN VAREJO	EQUIPAMENTOS DE INFORMATICA
497403_MV	IMPRESSORA - TERMICA	650,00	260,00	60,0%	RN VAREJO	EQUIPAMENTOS DE INFORMATICA
497405_MV	IMPRESSORA - TERMICA	650,00	260,00	60,0%	RN VAREJO	EQUIPAMENTOS DE INFORMATICA
497408_MV	IMPRESSORA - TERMICA	650,00	260,00	60,0%	RN VAREJO	EQUIPAMENTOS DE INFORMATICA
497409_MV	IMPRESSORA - TERMICA	650,00	260,00	60,0%	RN VAREJO	EQUIPAMENTOS DE INFORMATICA
497410_MV	IMPRESSORA - TERMICA	650,00	260,00	60,0%	RN VAREJO	EQUIPAMENTOS DE INFORMATICA
497411_MV	IMPRESSORA - TERMICA	650,00	260,00	60,0%	RN VAREJO	EQUIPAMENTOS DE INFORMATICA
497412_MV	IMPRESSORA - TERMICA	650,00	260,00	60,0%	RN VAREJO	EQUIPAMENTOS DE INFORMATICA
497413_MV	IMPRESSORA - TERMICA	650,00	260,00	60,0%	RN VAREJO	EQUIPAMENTOS DE INFORMATICA
497415_MV	IMPRESSORA - TERMICA	650,00	260,00	60,0%	RN VAREJO	EQUIPAMENTOS DE INFORMATICA
497416_MV	IMPRESSORA - TERMICA	650,00	260,00	60,0%	RN VAREJO	EQUIPAMENTOS DE INFORMATICA
497417_MV	IMPRESSORA - TERMICA	650,00	260,00	60,0%	RN VAREJO	EQUIPAMENTOS DE INFORMATICA
497418_MV	IMPRESSORA - TERMICA	650,00	260,00	60,0%	RN VAREJO	EQUIPAMENTOS DE INFORMATICA
497419_MV	IMPRESSORA - TERMICA	650,00	260,00	60,0%	RN VAREJO	EQUIPAMENTOS DE INFORMATICA
497420_MV	IMPRESSORA - TERMICA	650,00	260,00	60,0%	RN VAREJO	EQUIPAMENTOS DE INFORMATICA
497421_MV	IMPRESSORA - TERMICA	650,00	260,00	60,0%	RN VAREJO	EQUIPAMENTOS DE INFORMATICA
497422_MV	IMPRESSORA - TERMICA	650,00	260,00	60,0%	RN VAREJO	EQUIPAMENTOS DE INFORMATICA
497423_MV	IMPRESSORA - TERMICA	650,00	260,00	60,0%	RN VAREJO	EQUIPAMENTOS DE INFORMATICA
497424_MV	IMPRESSORA - TERMICA	650,00	260,00	60,0%	RN VAREJO	EQUIPAMENTOS DE INFORMATICA
497425_MV	IMPRESSORA - TERMICA	650,00	260,00	60,0%	RN VAREJO	EQUIPAMENTOS DE INFORMATICA
497426_MV	IMPRESSORA - TERMICA	650,00	260,00	60,0%	RN VAREJO	EQUIPAMENTOS DE INFORMATICA
497427_MV	IMPRESSORA - TERMICA	650,00	260,00	60,0%	RN VAREJO	EQUIPAMENTOS DE INFORMATICA
497428_MV	IMPRESSORA - TERMICA	650,00	260,00	60,0%	RN VAREJO	EQUIPAMENTOS DE INFORMATICA
497429_MV	IMPRESSORA - TERMICA	650,00	260,00	60,0%	RN VAREJO	EQUIPAMENTOS DE INFORMATICA
497430_MV	IMPRESSORA - TERMICA	650,00	260,00	60,0%	RN VAREJO	EQUIPAMENTOS DE INFORMATICA
497435_MV	IMPRESSORA - TERMICA	650,00	260,00	60,0%	RN VAREJO	EQUIPAMENTOS DE INFORMATICA
497437_MV	IMPRESSORA - TERMICA	650,00	260,00	60,0%	RN VAREJO	EQUIPAMENTOS DE INFORMATICA
497438_MV	IMPRESSORA - TERMICA	650,00	260,00	60,0%	RN VAREJO	EQUIPAMENTOS DE INFORMATICA

Este documento é cópia do original, assinado digitalmente por PATRICIA FERNANDES DA SILVA e Tribunal de Justica do Estado de Sao Paulo, protocolado em 13/10/2020 às 21:59 , sob o número WJM32416083803 .
Para conferir o original, acesse o site https://esaj.tjsp.jus.br/pastadigital/pg/abrirConferenciaDocumento.do, informe o processo 1070860-05.2020.8.26.0100 e código 9E138FD.

Código do Ativo	Descrição do Ativo	Valor reposição	Valor mercado	Depreciação	Book	Categoria
497439_MV	IMPRESSORA - TERMICA	650,00	260,00	60,0%	RN VAREJO	EQUIPAMENTOS DE INFORMATICA
497444_MV	IMPRESSORA - TERMICA	650,00	260,00	60,0%	RN VAREJO	EQUIPAMENTOS DE INFORMATICA
497445_MV	IMPRESSORA - TERMICA	650,00	260,00	60,0%	RN VAREJO	EQUIPAMENTOS DE INFORMATICA
497447_MV	IMPRESSORA - TERMICA	650,00	260,00	60,0%	RN VAREJO	EQUIPAMENTOS DE INFORMATICA
497449_MV	IMPRESSORA - TERMICA	650,00	260,00	60,0%	RN VAREJO	EQUIPAMENTOS DE INFORMATICA
497450_MV	IMPRESSORA - TERMICA	650,00	260,00	60,0%	RN VAREJO	EQUIPAMENTOS DE INFORMATICA
497452_MV	IMPRESSORA - TERMICA	650,00	260,00	60,0%	RN VAREJO	EQUIPAMENTOS DE INFORMATICA
497453_MV	IMPRESSORA - TERMICA	650,00	260,00	60,0%	RN VAREJO	EQUIPAMENTOS DE INFORMATICA
497454_MV	IMPRESSORA - TERMICA	650,00	260,00	60,0%	RN VAREJO	EQUIPAMENTOS DE INFORMATICA
497456_MV	IMPRESSORA - TERMICA	650,00	260,00	60,0%	RN VAREJO	EQUIPAMENTOS DE INFORMATICA
497457_MV	IMPRESSORA - TERMICA	650,00	260,00	60,0%	RN VAREJO	EQUIPAMENTOS DE INFORMATICA
497458_MV	IMPRESSORA - TERMICA	650,00	260,00	60,0%	RN VAREJO	EQUIPAMENTOS DE INFORMATICA
497459_MV	IMPRESSORA - TERMICA	650,00	260,00	60,0%	RN VAREJO	EQUIPAMENTOS DE INFORMATICA
497460_MV	IMPRESSORA - TERMICA	650,00	260,00	60,0%	RN VAREJO	EQUIPAMENTOS DE INFORMATICA
497461_MV	IMPRESSORA - TERMICA	650,00	260,00	60,0%	RN VAREJO	EQUIPAMENTOS DE INFORMATICA
497462_MV	IMPRESSORA - TERMICA	650,00	260,00	60,0%	RN VAREJO	EQUIPAMENTOS DE INFORMATICA
497466_MV	IMPRESSORA - TERMICA	650,00	260,00	60,0%	RN VAREJO	EQUIPAMENTOS DE INFORMATICA
497467_MV	IMPRESSORA - TERMICA	650,00	260,00	60,0%	RN VAREJO	EQUIPAMENTOS DE INFORMATICA
497469_MV	IMPRESSORA - TERMICA	650,00	260,00	60,0%	RN VAREJO	EQUIPAMENTOS DE INFORMATICA
497470_MV	IMPRESSORA - TERMICA	650,00	260,00	60,0%	RN VAREJO	EQUIPAMENTOS DE INFORMATICA
497472_MV	IMPRESSORA - TERMICA	650,00	260,00	60,0%	RN VAREJO	EQUIPAMENTOS DE INFORMATICA
497476_MV	IMPRESSORA - TERMICA	650,00	260,00	60,0%	RN VAREJO	EQUIPAMENTOS DE INFORMATICA
497480_MV	IMPRESSORA - TERMICA	650,00	260,00	60,0%	RN VAREJO	EQUIPAMENTOS DE INFORMATICA
497481_MV	IMPRESSORA - TERMICA	650,00	260,00	60,0%	RN VAREJO	EQUIPAMENTOS DE INFORMATICA
497482_MV	IMPRESSORA - TERMICA	650,00	260,00	60,0%	RN VAREJO	EQUIPAMENTOS DE INFORMATICA
497484_MV	IMPRESSORA - TERMICA	650,00	260,00	60,0%	RN VAREJO	EQUIPAMENTOS DE INFORMATICA
497485_MV	IMPRESSORA - TERMICA	650,00	260,00	60,0%	RN VAREJO	EQUIPAMENTOS DE INFORMATICA
497486_MV	IMPRESSORA - TERMICA	650,00	260,00	60,0%	RN VAREJO	EQUIPAMENTOS DE INFORMATICA
497487_MV	IMPRESSORA - TERMICA	650,00	260,00	60,0%	RN VAREJO	EQUIPAMENTOS DE INFORMATICA
497488_MV	IMPRESSORA - TERMICA	650,00	260,00	60,0%	RN VAREJO	EQUIPAMENTOS DE INFORMATICA
497489_MV	IMPRESSORA - TERMICA	650,00	260,00	60,0%	RN VAREJO	EQUIPAMENTOS DE INFORMATICA
497490_MV	IMPRESSORA - TERMICA	650,00	260,00	60,0%	RN VAREJO	EQUIPAMENTOS DE INFORMATICA
497491_MV	IMPRESSORA - TERMICA	650,00	260,00	60,0%	RN VAREJO	EQUIPAMENTOS DE INFORMATICA
497492_MV	IMPRESSORA - TERMICA	650,00	260,00	60,0%	RN VAREJO	EQUIPAMENTOS DE INFORMATICA
497493_MV	IMPRESSORA - TERMICA	650,00	260,00	60,0%	RN VAREJO	EQUIPAMENTOS DE INFORMATICA
497494_MV	IMPRESSORA - TERMICA	650,00	260,00	60,0%	RN VAREJO	EQUIPAMENTOS DE INFORMATICA
497496_MV	IMPRESSORA - TERMICA	650,00	260,00	60,0%	RN VAREJO	EQUIPAMENTOS DE INFORMATICA
497499_MV	IMPRESSORA - TERMICA	650,00	260,00	60,0%	RN VAREJO	EQUIPAMENTOS DE INFORMATICA
497500_MV	IMPRESSORA - TERMICA	650,00	260,00	60,0%	RN VAREJO	EQUIPAMENTOS DE INFORMATICA
497501_MV	IMPRESSORA - TERMICA	650,00	260,00	60,0%	RN VAREJO	EQUIPAMENTOS DE INFORMATICA
497502_MV	IMPRESSORA - TERMICA	650,00	260,00	60,0%	RN VAREJO	EQUIPAMENTOS DE INFORMATICA
497503_MV	IMPRESSORA - TERMICA	650,00	260,00	60,0%	RN VAREJO	EQUIPAMENTOS DE INFORMATICA
497504_MV	IMPRESSORA - TERMICA	650,00	260,00	60,0%	RN VAREJO	EQUIPAMENTOS DE INFORMATICA
497505_MV	IMPRESSORA - TERMICA	650,00	260,00	60,0%	RN VAREJO	EQUIPAMENTOS DE INFORMATICA
497507_MV	IMPRESSORA - TERMICA	650,00	260,00	60,0%	RN VAREJO	EQUIPAMENTOS DE INFORMATICA
497509_MV	IMPRESSORA - TERMICA	650,00	260,00	60,0%	RN VAREJO	EQUIPAMENTOS DE INFORMATICA
497510_MV	IMPRESSORA - TERMICA	650,00	260,00	60,0%	RN VAREJO	EQUIPAMENTOS DE INFORMATICA
497511_MV	IMPRESSORA - TERMICA	650,00	260,00	60,0%	RN VAREJO	EQUIPAMENTOS DE INFORMATICA
497512_MV	IMPRESSORA - TERMICA	650,00	260,00	60,0%	RN VAREJO	EQUIPAMENTOS DE INFORMATICA
497513_MV	IMPRESSORA - TERMICA	650,00	260,00	60,0%	RN VAREJO	EQUIPAMENTOS DE INFORMATICA
497515_MV	IMPRESSORA - TERMICA	650,00	260,00	60,0%	RN VAREJO	EQUIPAMENTOS DE INFORMATICA
497518_MV	IMPRESSORA - TERMICA	650,00	260,00	60,0%	RN VAREJO	EQUIPAMENTOS DE INFORMATICA
497065_MV	IMPRESSORA - TERMICA	650,00	260,00	60,0%	RN VAREJO	EQUIPAMENTOS DE INFORMATICA
497081_MV	IMPRESSORA - TERMICA	650,00	260,00	60,0%	RN VAREJO	EQUIPAMENTOS DE INFORMATICA
497203_MV	IMPRESSORA - TERMICA	650,00	260,00	60,0%	RN VAREJO	EQUIPAMENTOS DE INFORMATICA
497284_MV	IMPRESSORA - TERMICA	650,00	260,00	60,0%	RN VAREJO	EQUIPAMENTOS DE INFORMATICA
497333_MV	IMPRESSORA - TERMICA	650,00	260,00	60,0%	RN VAREJO	EQUIPAMENTOS DE INFORMATICA
497349_MV	IMPRESSORA - TERMICA	650,00	260,00	60,0%	RN VAREJO	EQUIPAMENTOS DE INFORMATICA
497366_MV	IMPRESSORA - TERMICA	650,00	260,00	60,0%	RN VAREJO	EQUIPAMENTOS DE INFORMATICA
497369_MV	IMPRESSORA - TERMICA	650,00	260,00	60,0%	RN VAREJO	EQUIPAMENTOS DE INFORMATICA
497383_MV	IMPRESSORA - TERMICA	650,00	260,00	60,0%	RN VAREJO	EQUIPAMENTOS DE INFORMATICA
497384_MV	IMPRESSORA - TERMICA	650,00	260,00	60,0%	RN VAREJO	EQUIPAMENTOS DE INFORMATICA

Este documento é cópia do original, assinado digitalmente por PATRICIA FERNANDES DA SILVA e Tribunal de Justica do Estado de Sao Paulo, protocolado em 13/10/2020 às 21:59 , sob o número WJM32416083803 .
Para conferir o original, acesse o site https://esaj.tjsp.jus.br/pastadigital/pg/abrirConferenciaDocumento.do, informe o processo 1070860-05.2020.8.26.0100 e código 9E138FD.

Código do Ativo	Descrição do Ativo	Valor reposição	Valor mercado	Depreciação	Book	Categoria
497407_MV	IMPRESSORA - TERMICA	650,00	260,00	60,0%	RN VAREJO	EQUIPAMENTOS DE INFORMATICA
497446_MV	IMPRESSORA - TERMICA	650,00	260,00	60,0%	RN VAREJO	EQUIPAMENTOS DE INFORMATICA
497451_MV	IMPRESSORA - TERMICA	650,00	260,00	60,0%	RN VAREJO	EQUIPAMENTOS DE INFORMATICA
497508_MV	IMPRESSORA - TERMICA	650,00	260,00	60,0%	RN VAREJO	EQUIPAMENTOS DE INFORMATICA
497514_MV	IMPRESSORA - TERMICA	650,00	260,00	60,0%	RN VAREJO	EQUIPAMENTOS DE INFORMATICA
497516_MV	IMPRESSORA - TERMICA	650,00	260,00	60,0%	RN VAREJO	EQUIPAMENTOS DE INFORMATICA
497517_MV	IMPRESSORA - TERMICA	650,00	260,00	60,0%	RN VAREJO	EQUIPAMENTOS DE INFORMATICA
636291	IMPRESSORA - TERMICA	650,00	260,00	60,0%	RN VAREJO	EQUIPAMENTOS DE INFORMATICA
636306	IMPRESSORA - TERMICA	650,00	260,00	60,0%	RN VAREJO	EQUIPAMENTOS DE INFORMATICA
636307	IMPRESSORA - TERMICA	650,00	260,00	60,0%	RN VAREJO	EQUIPAMENTOS DE INFORMATICA
636308	IMPRESSORA - TERMICA	650,00	260,00	60,0%	RN VAREJO	EQUIPAMENTOS DE INFORMATICA
658746	IMPRESSORA - TERMICA	650,00	260,00	60,0%	RN VAREJO	EQUIPAMENTOS DE INFORMATICA
658747	IMPRESSORA - TERMICA	650,00	260,00	60,0%	RN VAREJO	EQUIPAMENTOS DE INFORMATICA
658801	IMPRESSORA - TERMICA	650,00	260,00	60,0%	RN VAREJO	EQUIPAMENTOS DE INFORMATICA
658802	IMPRESSORA - TERMICA	650,00	260,00	60,0%	RN VAREJO	EQUIPAMENTOS DE INFORMATICA
658808	IMPRESSORA - TERMICA	650,00	260,00	60,0%	RN VAREJO	EQUIPAMENTOS DE INFORMATICA
658809	IMPRESSORA - TERMICA	650,00	260,00	60,0%	RN VAREJO	EQUIPAMENTOS DE INFORMATICA
658822	IMPRESSORA - TERMICA	650,00	260,00	60,0%	RN VAREJO	EQUIPAMENTOS DE INFORMATICA
658830	IMPRESSORA - TERMICA	650,00	260,00	60,0%	RN VAREJO	EQUIPAMENTOS DE INFORMATICA
658836	IMPRESSORA - TERMICA	650,00	260,00	60,0%	RN VAREJO	EQUIPAMENTOS DE INFORMATICA
658837	IMPRESSORA - TERMICA	650,00	260,00	60,0%	RN VAREJO	EQUIPAMENTOS DE INFORMATICA
658842	IMPRESSORA - TERMICA	650,00	260,00	60,0%	RN VAREJO	EQUIPAMENTOS DE INFORMATICA
658875	IMPRESSORA - TERMICA	650,00	260,00	60,0%	RN VAREJO	EQUIPAMENTOS DE INFORMATICA
658902	IMPRESSORA - TERMICA	650,00	260,00	60,0%	RN VAREJO	EQUIPAMENTOS DE INFORMATICA
658903	IMPRESSORA - TERMICA	650,00	260,00	60,0%	RN VAREJO	EQUIPAMENTOS DE INFORMATICA
658930	IMPRESSORA - TERMICA	650,00	260,00	60,0%	RN VAREJO	EQUIPAMENTOS DE INFORMATICA
659002	IMPRESSORA - TERMICA	650,00	260,00	60,0%	RN VAREJO	EQUIPAMENTOS DE INFORMATICA
659003	IMPRESSORA - TERMICA	650,00	260,00	60,0%	RN VAREJO	EQUIPAMENTOS DE INFORMATICA
659006	IMPRESSORA - TERMICA	650,00	260,00	60,0%	RN VAREJO	EQUIPAMENTOS DE INFORMATICA
659007	IMPRESSORA - TERMICA	650,00	260,00	60,0%	RN VAREJO	EQUIPAMENTOS DE INFORMATICA
665750	IMPRESSORA - TERMICA	650,00	260,00	60,0%	RN VAREJO	EQUIPAMENTOS DE INFORMATICA
665751	IMPRESSORA - TERMICA	650,00	260,00	60,0%	RN VAREJO	EQUIPAMENTOS DE INFORMATICA
665752	IMPRESSORA - TERMICA	650,00	260,00	60,0%	RN VAREJO	EQUIPAMENTOS DE INFORMATICA
665753	IMPRESSORA - TERMICA	650,00	260,00	60,0%	RN VAREJO	EQUIPAMENTOS DE INFORMATICA
497043_MV	IMPRESSORA - TERMICA	650,00	260,00	60,0%	RN VAREJO	EQUIPAMENTOS DE INFORMATICA
497076_MV	IMPRESSORA - TERMICA	650,00	260,00	60,0%	RN VAREJO	EQUIPAMENTOS DE INFORMATICA
497223_MV	IMPRESSORA - TERMICA	650,00	260,00	60,0%	RN VAREJO	EQUIPAMENTOS DE INFORMATICA
497224_MV	IMPRESSORA - TERMICA	650,00	260,00	60,0%	RN VAREJO	EQUIPAMENTOS DE INFORMATICA
497231_MV	IMPRESSORA - TERMICA	650,00	260,00	60,0%	RN VAREJO	EQUIPAMENTOS DE INFORMATICA
497232_MV	IMPRESSORA - TERMICA	650,00	260,00	60,0%	RN VAREJO	EQUIPAMENTOS DE INFORMATICA
497233_MV	IMPRESSORA - TERMICA	650,00	260,00	60,0%	RN VAREJO	EQUIPAMENTOS DE INFORMATICA
497278_MV	IMPRESSORA - TERMICA	650,00	260,00	60,0%	RN VAREJO	EQUIPAMENTOS DE INFORMATICA
497279_MV	IMPRESSORA - TERMICA	650,00	260,00	60,0%	RN VAREJO	EQUIPAMENTOS DE INFORMATICA
497281_MV	IMPRESSORA - TERMICA	650,00	260,00	60,0%	RN VAREJO	EQUIPAMENTOS DE INFORMATICA
497283_MV	IMPRESSORA - TERMICA	650,00	260,00	60,0%	RN VAREJO	EQUIPAMENTOS DE INFORMATICA
497288_MV	IMPRESSORA - TERMICA	650,00	260,00	60,0%	RN VAREJO	EQUIPAMENTOS DE INFORMATICA
497348_MV	IMPRESSORA - TERMICA	650,00	260,00	60,0%	RN VAREJO	EQUIPAMENTOS DE INFORMATICA
497385_MV	IMPRESSORA - TERMICA	650,00	260,00	60,0%	RN VAREJO	EQUIPAMENTOS DE INFORMATICA
497392_MV	IMPRESSORA - TERMICA	650,00	260,00	60,0%	RN VAREJO	EQUIPAMENTOS DE INFORMATICA
497393_MV	IMPRESSORA - TERMICA	650,00	260,00	60,0%	RN VAREJO	EQUIPAMENTOS DE INFORMATICA
497465_MV	IMPRESSORA - TERMICA	650,00	260,00	60,0%	RN VAREJO	EQUIPAMENTOS DE INFORMATICA
497475_MV	IMPRESSORA - TERMICA	650,00	260,00	60,0%	RN VAREJO	EQUIPAMENTOS DE INFORMATICA
636235	IMPRESSORA - TERMICA	650,00	260,00	60,0%	RN VAREJO	EQUIPAMENTOS DE INFORMATICA
636236	IMPRESSORA - TERMICA	650,00	260,00	60,0%	RN VAREJO	EQUIPAMENTOS DE INFORMATICA
636237	IMPRESSORA - TERMICA	650,00	260,00	60,0%	RN VAREJO	EQUIPAMENTOS DE INFORMATICA
636238	IMPRESSORA - TERMICA	650,00	260,00	60,0%	RN VAREJO	EQUIPAMENTOS DE INFORMATICA
636239	IMPRESSORA - TERMICA	650,00	260,00	60,0%	RN VAREJO	EQUIPAMENTOS DE INFORMATICA
636240	IMPRESSORA - TERMICA	650,00	260,00	60,0%	RN VAREJO	EQUIPAMENTOS DE INFORMATICA
636241	IMPRESSORA - TERMICA	650,00	260,00	60,0%	RN VAREJO	EQUIPAMENTOS DE INFORMATICA
636242	IMPRESSORA - TERMICA	650,00	260,00	60,0%	RN VAREJO	EQUIPAMENTOS DE INFORMATICA
636243	IMPRESSORA - TERMICA	650,00	260,00	60,0%	RN VAREJO	EQUIPAMENTOS DE INFORMATICA
636244	IMPRESSORA - TERMICA	650,00	260,00	60,0%	RN VAREJO	EQUIPAMENTOS DE INFORMATICA

Este documento é cópia do original, assinado digitalmente por PATRICIA FERNANDES DA SILVA e Tribunal de Justica do Estado de Sao Paulo, protocolado em 13/10/2020 às 21:59 , sob o número WJM32416083803 .
Para conferir o original, acesse o site https://esaj.tjsp.jus.br/pastadigital/pg/abrirConferenciaDocumento.do, informe o processo 1070860-05.2020.8.26.0100 e código 9E138FD.

Código do Ativo	Descrição do Ativo	Valor reposição	Valor mercado	Depreciação	Book	Categoria
636245	IMPRESSORA - TERMICA	650,00	260,00	60,0%	RN VAREJO	EQUIPAMENTOS DE INFORMATICA
636246	IMPRESSORA - TERMICA	650,00	260,00	60,0%	RN VAREJO	EQUIPAMENTOS DE INFORMATICA
636247	IMPRESSORA - TERMICA	650,00	260,00	60,0%	RN VAREJO	EQUIPAMENTOS DE INFORMATICA
636248	IMPRESSORA - TERMICA	650,00	260,00	60,0%	RN VAREJO	EQUIPAMENTOS DE INFORMATICA
636249	IMPRESSORA - TERMICA	650,00	260,00	60,0%	RN VAREJO	EQUIPAMENTOS DE INFORMATICA
636250	IMPRESSORA - TERMICA	650,00	260,00	60,0%	RN VAREJO	EQUIPAMENTOS DE INFORMATICA
636251	IMPRESSORA - TERMICA	650,00	260,00	60,0%	RN VAREJO	EQUIPAMENTOS DE INFORMATICA
636252	IMPRESSORA - TERMICA	650,00	260,00	60,0%	RN VAREJO	EQUIPAMENTOS DE INFORMATICA
636253	IMPRESSORA - TERMICA	650,00	260,00	60,0%	RN VAREJO	EQUIPAMENTOS DE INFORMATICA
636254	IMPRESSORA - TERMICA	650,00	260,00	60,0%	RN VAREJO	EQUIPAMENTOS DE INFORMATICA
636255	IMPRESSORA - TERMICA	650,00	260,00	60,0%	RN VAREJO	EQUIPAMENTOS DE INFORMATICA
636256	IMPRESSORA - TERMICA	650,00	260,00	60,0%	RN VAREJO	EQUIPAMENTOS DE INFORMATICA
636257	IMPRESSORA - TERMICA	650,00	260,00	60,0%	RN VAREJO	EQUIPAMENTOS DE INFORMATICA
636260	IMPRESSORA - TERMICA	650,00	260,00	60,0%	RN VAREJO	EQUIPAMENTOS DE INFORMATICA
636261	IMPRESSORA - TERMICA	650,00	260,00	60,0%	RN VAREJO	EQUIPAMENTOS DE INFORMATICA
636262	IMPRESSORA - TERMICA	650,00	260,00	60,0%	RN VAREJO	EQUIPAMENTOS DE INFORMATICA
636263	IMPRESSORA - TERMICA	650,00	260,00	60,0%	RN VAREJO	EQUIPAMENTOS DE INFORMATICA
636264	IMPRESSORA - TERMICA	650,00	260,00	60,0%	RN VAREJO	EQUIPAMENTOS DE INFORMATICA
636265	IMPRESSORA - TERMICA	650,00	260,00	60,0%	RN VAREJO	EQUIPAMENTOS DE INFORMATICA
636266	IMPRESSORA - TERMICA	650,00	260,00	60,0%	RN VAREJO	EQUIPAMENTOS DE INFORMATICA
636267	IMPRESSORA - TERMICA	650,00	260,00	60,0%	RN VAREJO	EQUIPAMENTOS DE INFORMATICA
636268	IMPRESSORA - TERMICA	650,00	260,00	60,0%	RN VAREJO	EQUIPAMENTOS DE INFORMATICA
636269	IMPRESSORA - TERMICA	650,00	260,00	60,0%	RN VAREJO	EQUIPAMENTOS DE INFORMATICA
636270	IMPRESSORA - TERMICA	650,00	260,00	60,0%	RN VAREJO	EQUIPAMENTOS DE INFORMATICA
636271	IMPRESSORA - TERMICA	650,00	260,00	60,0%	RN VAREJO	EQUIPAMENTOS DE INFORMATICA
636272	IMPRESSORA - TERMICA	650,00	260,00	60,0%	RN VAREJO	EQUIPAMENTOS DE INFORMATICA
636273	IMPRESSORA - TERMICA	650,00	260,00	60,0%	RN VAREJO	EQUIPAMENTOS DE INFORMATICA
636274	IMPRESSORA - TERMICA	650,00	260,00	60,0%	RN VAREJO	EQUIPAMENTOS DE INFORMATICA
636275	IMPRESSORA - TERMICA	650,00	260,00	60,0%	RN VAREJO	EQUIPAMENTOS DE INFORMATICA
636276	IMPRESSORA - TERMICA	650,00	260,00	60,0%	RN VAREJO	EQUIPAMENTOS DE INFORMATICA
636277	IMPRESSORA - TERMICA	650,00	260,00	60,0%	RN VAREJO	EQUIPAMENTOS DE INFORMATICA
636278	IMPRESSORA - TERMICA	650,00	260,00	60,0%	RN VAREJO	EQUIPAMENTOS DE INFORMATICA
636279	IMPRESSORA - TERMICA	650,00	260,00	60,0%	RN VAREJO	EQUIPAMENTOS DE INFORMATICA
636280	IMPRESSORA - TERMICA	650,00	260,00	60,0%	RN VAREJO	EQUIPAMENTOS DE INFORMATICA
636281	IMPRESSORA - TERMICA	650,00	260,00	60,0%	RN VAREJO	EQUIPAMENTOS DE INFORMATICA
636282	IMPRESSORA - TERMICA	650,00	260,00	60,0%	RN VAREJO	EQUIPAMENTOS DE INFORMATICA
636283	IMPRESSORA - TERMICA	650,00	260,00	60,0%	RN VAREJO	EQUIPAMENTOS DE INFORMATICA
636284	IMPRESSORA - TERMICA	650,00	260,00	60,0%	RN VAREJO	EQUIPAMENTOS DE INFORMATICA
636285	IMPRESSORA - TERMICA	650,00	260,00	60,0%	RN VAREJO	EQUIPAMENTOS DE INFORMATICA
636286	IMPRESSORA - TERMICA	650,00	260,00	60,0%	RN VAREJO	EQUIPAMENTOS DE INFORMATICA
636287	IMPRESSORA - TERMICA	650,00	260,00	60,0%	RN VAREJO	EQUIPAMENTOS DE INFORMATICA
636300	IMPRESSORA - TERMICA	650,00	260,00	60,0%	RN VAREJO	EQUIPAMENTOS DE INFORMATICA
657938	IMPRESSORA - TERMICA	650,00	260,00	60,0%	RN VAREJO	EQUIPAMENTOS DE INFORMATICA
657939	IMPRESSORA - TERMICA	650,00	260,00	60,0%	RN VAREJO	EQUIPAMENTOS DE INFORMATICA
657940	IMPRESSORA - TERMICA	650,00	260,00	60,0%	RN VAREJO	EQUIPAMENTOS DE INFORMATICA
657941	IMPRESSORA - TERMICA	650,00	260,00	60,0%	RN VAREJO	EQUIPAMENTOS DE INFORMATICA
657942	IMPRESSORA - TERMICA	650,00	260,00	60,0%	RN VAREJO	EQUIPAMENTOS DE INFORMATICA
657943	IMPRESSORA - TERMICA	650,00	260,00	60,0%	RN VAREJO	EQUIPAMENTOS DE INFORMATICA
657944	IMPRESSORA - TERMICA	650,00	260,00	60,0%	RN VAREJO	EQUIPAMENTOS DE INFORMATICA
657945	IMPRESSORA - TERMICA	650,00	260,00	60,0%	RN VAREJO	EQUIPAMENTOS DE INFORMATICA
657946	IMPRESSORA - TERMICA	650,00	260,00	60,0%	RN VAREJO	EQUIPAMENTOS DE INFORMATICA
657947	IMPRESSORA - TERMICA	650,00	260,00	60,0%	RN VAREJO	EQUIPAMENTOS DE INFORMATICA
657948	IMPRESSORA - TERMICA	650,00	260,00	60,0%	RN VAREJO	EQUIPAMENTOS DE INFORMATICA
657949	IMPRESSORA - TERMICA	650,00	260,00	60,0%	RN VAREJO	EQUIPAMENTOS DE INFORMATICA
657950	IMPRESSORA - TERMICA	650,00	260,00	60,0%	RN VAREJO	EQUIPAMENTOS DE INFORMATICA
658901	IMPRESSORA - TERMICA	650,00	260,00	60,0%	RN VAREJO	EQUIPAMENTOS DE INFORMATICA
658931	IMPRESSORA - TERMICA	650,00	260,00	60,0%	RN VAREJO	EQUIPAMENTOS DE INFORMATICA
658932	IMPRESSORA - TERMICA	650,00	260,00	60,0%	RN VAREJO	EQUIPAMENTOS DE INFORMATICA
658971	IMPRESSORA - TERMICA	650,00	260,00	60,0%	RN VAREJO	EQUIPAMENTOS DE INFORMATICA
659009	IMPRESSORA - TERMICA	650,00	260,00	60,0%	RN VAREJO	EQUIPAMENTOS DE INFORMATICA
497204_MV	IMPRESSORA - TERMICA	650,00	260,00	60,0%	RN VAREJO	EQUIPAMENTOS DE INFORMATICA
497205_MV	IMPRESSORA - TERMICA	650,00	260,00	60,0%	RN VAREJO	EQUIPAMENTOS DE INFORMATICA

Este documento é cópia do original, assinado digitalmente por PATRICIA FERNANDES DA SILVA e Tribunal de Justica do Estado de Sao Paulo, protocolado em 13/10/2020 às 21:59 , sob o número WJM32416083803 .
Para conferir o original, acesse o site https://esaj.tjsp.jus.br/pastadigital/pg/abrirConferenciaDocumento.do, informe o processo 1070860-05.2020.8.26.0100 e código 9E138FD.

Código do Ativo	Descrição do Ativo	Valor reposição	Valor mercado	Depreciação	Book	Categoria
497206_MV	IMPRESSORA - TERMICA	650,00	260,00	60,0%	RN VAREJO	EQUIPAMENTOS DE INFORMATICA
497207_MV	IMPRESSORA - TERMICA	650,00	260,00	60,0%	RN VAREJO	EQUIPAMENTOS DE INFORMATICA
497218_MV	IMPRESSORA - TERMICA	650,00	260,00	60,0%	RN VAREJO	EQUIPAMENTOS DE INFORMATICA
497219_MV	IMPRESSORA - TERMICA	650,00	260,00	60,0%	RN VAREJO	EQUIPAMENTOS DE INFORMATICA
497220_MV	IMPRESSORA - TERMICA	650,00	260,00	60,0%	RN VAREJO	EQUIPAMENTOS DE INFORMATICA
497221_MV	IMPRESSORA - TERMICA	650,00	260,00	60,0%	RN VAREJO	EQUIPAMENTOS DE INFORMATICA
497222_MV	IMPRESSORA - TERMICA	650,00	260,00	60,0%	RN VAREJO	EQUIPAMENTOS DE INFORMATICA
497225_MV	IMPRESSORA - TERMICA	650,00	260,00	60,0%	RN VAREJO	EQUIPAMENTOS DE INFORMATICA
497226_MV	IMPRESSORA - TERMICA	650,00	260,00	60,0%	RN VAREJO	EQUIPAMENTOS DE INFORMATICA
497227_MV	IMPRESSORA - TERMICA	650,00	260,00	60,0%	RN VAREJO	EQUIPAMENTOS DE INFORMATICA
497228_MV	IMPRESSORA - TERMICA	650,00	260,00	60,0%	RN VAREJO	EQUIPAMENTOS DE INFORMATICA
483494	IMPRESSORA - TERMICA	650,00	260,00	60,0%	RN VAREJO	EQUIPAMENTOS DE INFORMATICA
483585_MV	IMPRESSORA - TERMICA	650,00	260,00	60,0%	RN VAREJO	EQUIPAMENTOS DE INFORMATICA
483589_MV	IMPRESSORA - TERMICA	650,00	260,00	60,0%	RN VAREJO	EQUIPAMENTOS DE INFORMATICA
483600_MV	IMPRESSORA - TERMICA	650,00	260,00	60,0%	RN VAREJO	EQUIPAMENTOS DE INFORMATICA
497041_MV	IMPRESSORA - TERMICA	650,00	260,00	60,0%	RN VAREJO	EQUIPAMENTOS DE INFORMATICA
497051_MV	IMPRESSORA - TERMICA	650,00	260,00	60,0%	RN VAREJO	EQUIPAMENTOS DE INFORMATICA
497054_MV	IMPRESSORA - TERMICA	650,00	260,00	60,0%	RN VAREJO	EQUIPAMENTOS DE INFORMATICA
497055_MV	IMPRESSORA - TERMICA	650,00	260,00	60,0%	RN VAREJO	EQUIPAMENTOS DE INFORMATICA
497057_MV	IMPRESSORA - TERMICA	650,00	260,00	60,0%	RN VAREJO	EQUIPAMENTOS DE INFORMATICA
497071_MV	IMPRESSORA - TERMICA	650,00	260,00	60,0%	RN VAREJO	EQUIPAMENTOS DE INFORMATICA
497073_MV	IMPRESSORA - TERMICA	650,00	260,00	60,0%	RN VAREJO	EQUIPAMENTOS DE INFORMATICA
497084_MV	IMPRESSORA - TERMICA	650,00	260,00	60,0%	RN VAREJO	EQUIPAMENTOS DE INFORMATICA
497086_MV	IMPRESSORA - TERMICA	650,00	260,00	60,0%	RN VAREJO	EQUIPAMENTOS DE INFORMATICA
497087_MV	IMPRESSORA - TERMICA	650,00	260,00	60,0%	RN VAREJO	EQUIPAMENTOS DE INFORMATICA
497094_MV	IMPRESSORA - TERMICA	650,00	260,00	60,0%	RN VAREJO	EQUIPAMENTOS DE INFORMATICA
497095_MV	IMPRESSORA - TERMICA	650,00	260,00	60,0%	RN VAREJO	EQUIPAMENTOS DE INFORMATICA
497096_MV	IMPRESSORA - TERMICA	650,00	260,00	60,0%	RN VAREJO	EQUIPAMENTOS DE INFORMATICA
497097_MV	IMPRESSORA - TERMICA	650,00	260,00	60,0%	RN VAREJO	EQUIPAMENTOS DE INFORMATICA
497100_MV	IMPRESSORA - TERMICA	650,00	260,00	60,0%	RN VAREJO	EQUIPAMENTOS DE INFORMATICA
497107_MV	IMPRESSORA - TERMICA	650,00	260,00	60,0%	RN VAREJO	EQUIPAMENTOS DE INFORMATICA
497108_MV	IMPRESSORA - TERMICA	650,00	260,00	60,0%	RN VAREJO	EQUIPAMENTOS DE INFORMATICA
497111_MV	IMPRESSORA - TERMICA	650,00	260,00	60,0%	RN VAREJO	EQUIPAMENTOS DE INFORMATICA
497114_MV	IMPRESSORA - TERMICA	650,00	260,00	60,0%	RN VAREJO	EQUIPAMENTOS DE INFORMATICA
497119_MV	IMPRESSORA - TERMICA	650,00	260,00	60,0%	RN VAREJO	EQUIPAMENTOS DE INFORMATICA
497122_MV	IMPRESSORA - TERMICA	650,00	260,00	60,0%	RN VAREJO	EQUIPAMENTOS DE INFORMATICA
497124_MV	IMPRESSORA - TERMICA	650,00	260,00	60,0%	RN VAREJO	EQUIPAMENTOS DE INFORMATICA
497125_MV	IMPRESSORA - TERMICA	650,00	260,00	60,0%	RN VAREJO	EQUIPAMENTOS DE INFORMATICA
497128_MV	IMPRESSORA - TERMICA	650,00	260,00	60,0%	RN VAREJO	EQUIPAMENTOS DE INFORMATICA
497129_MV	IMPRESSORA - TERMICA	650,00	260,00	60,0%	RN VAREJO	EQUIPAMENTOS DE INFORMATICA
497130_MV	IMPRESSORA - TERMICA	650,00	260,00	60,0%	RN VAREJO	EQUIPAMENTOS DE INFORMATICA
497148_MV	IMPRESSORA - TERMICA	650,00	260,00	60,0%	RN VAREJO	EQUIPAMENTOS DE INFORMATICA
497149_MV	IMPRESSORA - TERMICA	650,00	260,00	60,0%	RN VAREJO	EQUIPAMENTOS DE INFORMATICA
497150_MV	IMPRESSORA - TERMICA	650,00	260,00	60,0%	RN VAREJO	EQUIPAMENTOS DE INFORMATICA
497151_MV	IMPRESSORA - TERMICA	650,00	260,00	60,0%	RN VAREJO	EQUIPAMENTOS DE INFORMATICA
497152_MV	IMPRESSORA - TERMICA	650,00	260,00	60,0%	RN VAREJO	EQUIPAMENTOS DE INFORMATICA
497155_MV	IMPRESSORA - TERMICA	650,00	260,00	60,0%	RN VAREJO	EQUIPAMENTOS DE INFORMATICA
497157_MV	IMPRESSORA - TERMICA	650,00	260,00	60,0%	RN VAREJO	EQUIPAMENTOS DE INFORMATICA
497165_MV	IMPRESSORA - TERMICA	650,00	260,00	60,0%	RN VAREJO	EQUIPAMENTOS DE INFORMATICA
497166_MV	IMPRESSORA - TERMICA	650,00	260,00	60,0%	RN VAREJO	EQUIPAMENTOS DE INFORMATICA
497201_MV	IMPRESSORA - TERMICA	650,00	260,00	60,0%	RN VAREJO	EQUIPAMENTOS DE INFORMATICA
497209_MV	IMPRESSORA - TERMICA	650,00	260,00	60,0%	RN VAREJO	EQUIPAMENTOS DE INFORMATICA
497210_MV	IMPRESSORA - TERMICA	650,00	260,00	60,0%	RN VAREJO	EQUIPAMENTOS DE INFORMATICA
497230_MV	IMPRESSORA - TERMICA	650,00	260,00	60,0%	RN VAREJO	EQUIPAMENTOS DE INFORMATICA
497272_MV	IMPRESSORA - TERMICA	650,00	260,00	60,0%	RN VAREJO	EQUIPAMENTOS DE INFORMATICA
497273_MV	IMPRESSORA - TERMICA	650,00	260,00	60,0%	RN VAREJO	EQUIPAMENTOS DE INFORMATICA
497285_MV	IMPRESSORA - TERMICA	650,00	260,00	60,0%	RN VAREJO	EQUIPAMENTOS DE INFORMATICA
497299_MV	IMPRESSORA - TERMICA	650,00	260,00	60,0%	RN VAREJO	EQUIPAMENTOS DE INFORMATICA
497300_MV	IMPRESSORA - TERMICA	650,00	260,00	60,0%	RN VAREJO	EQUIPAMENTOS DE INFORMATICA
497301_MV	IMPRESSORA - TERMICA	650,00	260,00	60,0%	RN VAREJO	EQUIPAMENTOS DE INFORMATICA
497302_MV	IMPRESSORA - TERMICA	650,00	260,00	60,0%	RN VAREJO	EQUIPAMENTOS DE INFORMATICA
497309_MV	IMPRESSORA - TERMICA	650,00	260,00	60,0%	RN VAREJO	EQUIPAMENTOS DE INFORMATICA

Este documento é cópia do original, assinado digitalmente por PATRICIA FERNANDES DA SILVA e Tribunal de Justica do Estado de Sao Paulo, protocolado em 13/10/2020 às 21:59 , sob o número WJM32416083803 .
Para conferir o original, acesse o site https://esaj.tjsp.jus.br/pastadigital/pg/abrirConferenciaDocumento.do, informe o processo 1070860-05.2020.8.26.0100 e código 9E138FD.

Código do Ativo	Descrição do Ativo	Valor reposição	Valor mercado	Depreciação	Book	Categoria
497314_MV	IMPRESSORA - TERMICA	650,00	260,00	60,0%	RN VAREJO	EQUIPAMENTOS DE INFORMATICA
497332_MV	IMPRESSORA - TERMICA	650,00	260,00	60,0%	RN VAREJO	EQUIPAMENTOS DE INFORMATICA
497338_MV	IMPRESSORA - TERMICA	650,00	260,00	60,0%	RN VAREJO	EQUIPAMENTOS DE INFORMATICA
497343_MV	IMPRESSORA - TERMICA	650,00	260,00	60,0%	RN VAREJO	EQUIPAMENTOS DE INFORMATICA
497345_MV	IMPRESSORA - TERMICA	650,00	260,00	60,0%	RN VAREJO	EQUIPAMENTOS DE INFORMATICA
497346_MV	IMPRESSORA - TERMICA	650,00	260,00	60,0%	RN VAREJO	EQUIPAMENTOS DE INFORMATICA
497347_MV	IMPRESSORA - TERMICA	650,00	260,00	60,0%	RN VAREJO	EQUIPAMENTOS DE INFORMATICA
497351_MV	IMPRESSORA - TERMICA	650,00	260,00	60,0%	RN VAREJO	EQUIPAMENTOS DE INFORMATICA
497361_MV	IMPRESSORA - TERMICA	650,00	260,00	60,0%	RN VAREJO	EQUIPAMENTOS DE INFORMATICA
497365_MV	IMPRESSORA - TERMICA	650,00	260,00	60,0%	RN VAREJO	EQUIPAMENTOS DE INFORMATICA
497368_MV	IMPRESSORA - TERMICA	650,00	260,00	60,0%	RN VAREJO	EQUIPAMENTOS DE INFORMATICA
497394_MV	IMPRESSORA - TERMICA	650,00	260,00	60,0%	RN VAREJO	EQUIPAMENTOS DE INFORMATICA
497401_MV	IMPRESSORA - TERMICA	650,00	260,00	60,0%	RN VAREJO	EQUIPAMENTOS DE INFORMATICA
497404_MV	IMPRESSORA - TERMICA	650,00	260,00	60,0%	RN VAREJO	EQUIPAMENTOS DE INFORMATICA
497431_MV	IMPRESSORA - TERMICA	650,00	260,00	60,0%	RN VAREJO	EQUIPAMENTOS DE INFORMATICA
497432_MV	IMPRESSORA - TERMICA	650,00	260,00	60,0%	RN VAREJO	EQUIPAMENTOS DE INFORMATICA
497440_MV	IMPRESSORA - TERMICA	650,00	260,00	60,0%	RN VAREJO	EQUIPAMENTOS DE INFORMATICA
497441_MV	IMPRESSORA - TERMICA	650,00	260,00	60,0%	RN VAREJO	EQUIPAMENTOS DE INFORMATICA
497463_MV	IMPRESSORA - TERMICA	650,00	260,00	60,0%	RN VAREJO	EQUIPAMENTOS DE INFORMATICA
497464_MV	IMPRESSORA - TERMICA	650,00	260,00	60,0%	RN VAREJO	EQUIPAMENTOS DE INFORMATICA
497468_MV	IMPRESSORA - TERMICA	650,00	260,00	60,0%	RN VAREJO	EQUIPAMENTOS DE INFORMATICA
497471_MV	IMPRESSORA - TERMICA	650,00	260,00	60,0%	RN VAREJO	EQUIPAMENTOS DE INFORMATICA
497474_MV	IMPRESSORA - TERMICA	650,00	260,00	60,0%	RN VAREJO	EQUIPAMENTOS DE INFORMATICA
497477_MV	IMPRESSORA - TERMICA	650,00	260,00	60,0%	RN VAREJO	EQUIPAMENTOS DE INFORMATICA
497483_MV	IMPRESSORA - TERMICA	650,00	260,00	60,0%	RN VAREJO	EQUIPAMENTOS DE INFORMATICA
497495_MV	IMPRESSORA - TERMICA	650,00	260,00	60,0%	RN VAREJO	EQUIPAMENTOS DE INFORMATICA
636222	IMPRESSORA - TERMICA	650,00	260,00	60,0%	RN VAREJO	EQUIPAMENTOS DE INFORMATICA
636229	IMPRESSORA - TERMICA	650,00	260,00	60,0%	RN VAREJO	EQUIPAMENTOS DE INFORMATICA
636230	IMPRESSORA - TERMICA	650,00	260,00	60,0%	RN VAREJO	EQUIPAMENTOS DE INFORMATICA
636231	IMPRESSORA - TERMICA	650,00	260,00	60,0%	RN VAREJO	EQUIPAMENTOS DE INFORMATICA
636232	IMPRESSORA - TERMICA	650,00	260,00	60,0%	RN VAREJO	EQUIPAMENTOS DE INFORMATICA
636233	IMPRESSORA - TERMICA	650,00	260,00	60,0%	RN VAREJO	EQUIPAMENTOS DE INFORMATICA
636234	IMPRESSORA - TERMICA	650,00	260,00	60,0%	RN VAREJO	EQUIPAMENTOS DE INFORMATICA
636258	IMPRESSORA - TERMICA	650,00	260,00	60,0%	RN VAREJO	EQUIPAMENTOS DE INFORMATICA
636259	IMPRESSORA - TERMICA	650,00	260,00	60,0%	RN VAREJO	EQUIPAMENTOS DE INFORMATICA
636288	IMPRESSORA - TERMICA	650,00	260,00	60,0%	RN VAREJO	EQUIPAMENTOS DE INFORMATICA
636289	IMPRESSORA - TERMICA	650,00	260,00	60,0%	RN VAREJO	EQUIPAMENTOS DE INFORMATICA
636290	IMPRESSORA - TERMICA	650,00	260,00	60,0%	RN VAREJO	EQUIPAMENTOS DE INFORMATICA
636292	IMPRESSORA - TERMICA	650,00	260,00	60,0%	RN VAREJO	EQUIPAMENTOS DE INFORMATICA
636293	IMPRESSORA - TERMICA	650,00	260,00	60,0%	RN VAREJO	EQUIPAMENTOS DE INFORMATICA
636294	IMPRESSORA - TERMICA	650,00	260,00	60,0%	RN VAREJO	EQUIPAMENTOS DE INFORMATICA
636295	IMPRESSORA - TERMICA	650,00	260,00	60,0%	RN VAREJO	EQUIPAMENTOS DE INFORMATICA
636296	IMPRESSORA - TERMICA	650,00	260,00	60,0%	RN VAREJO	EQUIPAMENTOS DE INFORMATICA
636297	IMPRESSORA - TERMICA	650,00	260,00	60,0%	RN VAREJO	EQUIPAMENTOS DE INFORMATICA
636298	IMPRESSORA - TERMICA	650,00	260,00	60,0%	RN VAREJO	EQUIPAMENTOS DE INFORMATICA
636299	IMPRESSORA - TERMICA	650,00	260,00	60,0%	RN VAREJO	EQUIPAMENTOS DE INFORMATICA
636301	IMPRESSORA - TERMICA	650,00	260,00	60,0%	RN VAREJO	EQUIPAMENTOS DE INFORMATICA
636302	IMPRESSORA - TERMICA	650,00	260,00	60,0%	RN VAREJO	EQUIPAMENTOS DE INFORMATICA
636303	IMPRESSORA - TERMICA	650,00	260,00	60,0%	RN VAREJO	EQUIPAMENTOS DE INFORMATICA
636304	IMPRESSORA - TERMICA	650,00	260,00	60,0%	RN VAREJO	EQUIPAMENTOS DE INFORMATICA
636305	IMPRESSORA - TERMICA	650,00	260,00	60,0%	RN VAREJO	EQUIPAMENTOS DE INFORMATICA
636309	IMPRESSORA - TERMICA	650,00	260,00	60,0%	RN VAREJO	EQUIPAMENTOS DE INFORMATICA
636310	IMPRESSORA - TERMICA	650,00	260,00	60,0%	RN VAREJO	EQUIPAMENTOS DE INFORMATICA
637116	IMPRESSORA - TERMICA	650,00	260,00	60,0%	RN VAREJO	EQUIPAMENTOS DE INFORMATICA
637117	IMPRESSORA - TERMICA	650,00	260,00	60,0%	RN VAREJO	EQUIPAMENTOS DE INFORMATICA
657267	IMPRESSORA - TERMICA	650,00	260,00	60,0%	RN VAREJO	EQUIPAMENTOS DE INFORMATICA
657268	IMPRESSORA - TERMICA	650,00	260,00	60,0%	RN VAREJO	EQUIPAMENTOS DE INFORMATICA
657292	IMPRESSORA - TERMICA	650,00	260,00	60,0%	RN VAREJO	EQUIPAMENTOS DE INFORMATICA
657300	IMPRESSORA - TERMICA	650,00	260,00	60,0%	RN VAREJO	EQUIPAMENTOS DE INFORMATICA
657303	IMPRESSORA - TERMICA	650,00	260,00	60,0%	RN VAREJO	EQUIPAMENTOS DE INFORMATICA
657304	IMPRESSORA - TERMICA	650,00	260,00	60,0%	RN VAREJO	EQUIPAMENTOS DE INFORMATICA
657478	IMPRESSORA - TERMICA	650,00	260,00	60,0%	RN VAREJO	EQUIPAMENTOS DE INFORMATICA

Este documento é cópia do original, assinado digitalmente por PATRICIA FERNANDES DA SILVA e Tribunal de Justica do Estado de Sao Paulo, protocolado em 13/10/2020 às 21:59 , sob o número WJM32416083803 .
Para conferir o original, acesse o site https://esaj.tjsp.jus.br/pastadigital/pg/abrirConferenciaDocumento.do, informe o processo 1070860-05.2020.8.26.0100 e código 9E138FD.

Código do Ativo	Descrição do Ativo	Valor reposição	Valor mercado	Depreciação	Book	Categoria
657503	IMPRESSORA - TERMICA	650,00	260,00	60,0%	RN VAREJO	EQUIPAMENTOS DE INFORMATICA
657826	IMPRESSORA - TERMICA	650,00	260,00	60,0%	RN VAREJO	EQUIPAMENTOS DE INFORMATICA
657827	IMPRESSORA - TERMICA	650,00	260,00	60,0%	RN VAREJO	EQUIPAMENTOS DE INFORMATICA
657828	IMPRESSORA - TERMICA	650,00	260,00	60,0%	RN VAREJO	EQUIPAMENTOS DE INFORMATICA
657829	IMPRESSORA - TERMICA	650,00	260,00	60,0%	RN VAREJO	EQUIPAMENTOS DE INFORMATICA
657830	IMPRESSORA - TERMICA	650,00	260,00	60,0%	RN VAREJO	EQUIPAMENTOS DE INFORMATICA
657831	IMPRESSORA - TERMICA	650,00	260,00	60,0%	RN VAREJO	EQUIPAMENTOS DE INFORMATICA
657832	IMPRESSORA - TERMICA	650,00	260,00	60,0%	RN VAREJO	EQUIPAMENTOS DE INFORMATICA
657833	IMPRESSORA - TERMICA	650,00	260,00	60,0%	RN VAREJO	EQUIPAMENTOS DE INFORMATICA
657834	IMPRESSORA - TERMICA	650,00	260,00	60,0%	RN VAREJO	EQUIPAMENTOS DE INFORMATICA
657835	IMPRESSORA - TERMICA	650,00	260,00	60,0%	RN VAREJO	EQUIPAMENTOS DE INFORMATICA
657836	IMPRESSORA - TERMICA	650,00	260,00	60,0%	RN VAREJO	EQUIPAMENTOS DE INFORMATICA
657937	IMPRESSORA - TERMICA	650,00	260,00	60,0%	RN VAREJO	EQUIPAMENTOS DE INFORMATICA
658402	IMPRESSORA - TERMICA	650,00	260,00	60,0%	RN VAREJO	EQUIPAMENTOS DE INFORMATICA
658403	IMPRESSORA - TERMICA	650,00	260,00	60,0%	RN VAREJO	EQUIPAMENTOS DE INFORMATICA
658404	IMPRESSORA - TERMICA	650,00	260,00	60,0%	RN VAREJO	EQUIPAMENTOS DE INFORMATICA
658405	IMPRESSORA - TERMICA	650,00	260,00	60,0%	RN VAREJO	EQUIPAMENTOS DE INFORMATICA
658406	IMPRESSORA - TERMICA	650,00	260,00	60,0%	RN VAREJO	EQUIPAMENTOS DE INFORMATICA
658407	IMPRESSORA - TERMICA	650,00	260,00	60,0%	RN VAREJO	EQUIPAMENTOS DE INFORMATICA
658408	IMPRESSORA - TERMICA	650,00	260,00	60,0%	RN VAREJO	EQUIPAMENTOS DE INFORMATICA
658409	IMPRESSORA - TERMICA	650,00	260,00	60,0%	RN VAREJO	EQUIPAMENTOS DE INFORMATICA
658410	IMPRESSORA - TERMICA	650,00	260,00	60,0%	RN VAREJO	EQUIPAMENTOS DE INFORMATICA
658411	IMPRESSORA - TERMICA	650,00	260,00	60,0%	RN VAREJO	EQUIPAMENTOS DE INFORMATICA
658445	IMPRESSORA - TERMICA	650,00	260,00	60,0%	RN VAREJO	EQUIPAMENTOS DE INFORMATICA
658458	IMPRESSORA - TERMICA	650,00	260,00	60,0%	RN VAREJO	EQUIPAMENTOS DE INFORMATICA
658459	IMPRESSORA - TERMICA	650,00	260,00	60,0%	RN VAREJO	EQUIPAMENTOS DE INFORMATICA
658460	IMPRESSORA - TERMICA	650,00	260,00	60,0%	RN VAREJO	EQUIPAMENTOS DE INFORMATICA
658461	IMPRESSORA - TERMICA	650,00	260,00	60,0%	RN VAREJO	EQUIPAMENTOS DE INFORMATICA
658462	IMPRESSORA - TERMICA	650,00	260,00	60,0%	RN VAREJO	EQUIPAMENTOS DE INFORMATICA
658463	IMPRESSORA - TERMICA	650,00	260,00	60,0%	RN VAREJO	EQUIPAMENTOS DE INFORMATICA
658464	IMPRESSORA - TERMICA	650,00	260,00	60,0%	RN VAREJO	EQUIPAMENTOS DE INFORMATICA
658465	IMPRESSORA - TERMICA	650,00	260,00	60,0%	RN VAREJO	EQUIPAMENTOS DE INFORMATICA
658466	IMPRESSORA - TERMICA	650,00	260,00	60,0%	RN VAREJO	EQUIPAMENTOS DE INFORMATICA
658467	IMPRESSORA - TERMICA	650,00	260,00	60,0%	RN VAREJO	EQUIPAMENTOS DE INFORMATICA
658468	IMPRESSORA - TERMICA	650,00	260,00	60,0%	RN VAREJO	EQUIPAMENTOS DE INFORMATICA
658469	IMPRESSORA - TERMICA	650,00	260,00	60,0%	RN VAREJO	EQUIPAMENTOS DE INFORMATICA
658470	IMPRESSORA - TERMICA	650,00	260,00	60,0%	RN VAREJO	EQUIPAMENTOS DE INFORMATICA
658471	IMPRESSORA - TERMICA	650,00	260,00	60,0%	RN VAREJO	EQUIPAMENTOS DE INFORMATICA
658472	IMPRESSORA - TERMICA	650,00	260,00	60,0%	RN VAREJO	EQUIPAMENTOS DE INFORMATICA
658473	IMPRESSORA - TERMICA	650,00	260,00	60,0%	RN VAREJO	EQUIPAMENTOS DE INFORMATICA
658474	IMPRESSORA - TERMICA	650,00	260,00	60,0%	RN VAREJO	EQUIPAMENTOS DE INFORMATICA
658475	IMPRESSORA - TERMICA	650,00	260,00	60,0%	RN VAREJO	EQUIPAMENTOS DE INFORMATICA
658476	IMPRESSORA - TERMICA	650,00	260,00	60,0%	RN VAREJO	EQUIPAMENTOS DE INFORMATICA
658477	IMPRESSORA - TERMICA	650,00	260,00	60,0%	RN VAREJO	EQUIPAMENTOS DE INFORMATICA
658478	IMPRESSORA - TERMICA	650,00	260,00	60,0%	RN VAREJO	EQUIPAMENTOS DE INFORMATICA
658479	IMPRESSORA - TERMICA	650,00	260,00	60,0%	RN VAREJO	EQUIPAMENTOS DE INFORMATICA
658480	IMPRESSORA - TERMICA	650,00	260,00	60,0%	RN VAREJO	EQUIPAMENTOS DE INFORMATICA
658481	IMPRESSORA - TERMICA	650,00	260,00	60,0%	RN VAREJO	EQUIPAMENTOS DE INFORMATICA
658788	IMPRESSORA - TERMICA	650,00	260,00	60,0%	RN VAREJO	EQUIPAMENTOS DE INFORMATICA
658789	IMPRESSORA - TERMICA	650,00	260,00	60,0%	RN VAREJO	EQUIPAMENTOS DE INFORMATICA
658790	IMPRESSORA - TERMICA	650,00	260,00	60,0%	RN VAREJO	EQUIPAMENTOS DE INFORMATICA
658791	IMPRESSORA - TERMICA	650,00	260,00	60,0%	RN VAREJO	EQUIPAMENTOS DE INFORMATICA
658792	IMPRESSORA - TERMICA	650,00	260,00	60,0%	RN VAREJO	EQUIPAMENTOS DE INFORMATICA
658793	IMPRESSORA - TERMICA	650,00	260,00	60,0%	RN VAREJO	EQUIPAMENTOS DE INFORMATICA
658794	IMPRESSORA - TERMICA	650,00	260,00	60,0%	RN VAREJO	EQUIPAMENTOS DE INFORMATICA
658795	IMPRESSORA - TERMICA	650,00	260,00	60,0%	RN VAREJO	EQUIPAMENTOS DE INFORMATICA
658796	IMPRESSORA - TERMICA	650,00	260,00	60,0%	RN VAREJO	EQUIPAMENTOS DE INFORMATICA
658797	IMPRESSORA - TERMICA	650,00	260,00	60,0%	RN VAREJO	EQUIPAMENTOS DE INFORMATICA
658798	IMPRESSORA - TERMICA	650,00	260,00	60,0%	RN VAREJO	EQUIPAMENTOS DE INFORMATICA
658799	IMPRESSORA - TERMICA	650,00	260,00	60,0%	RN VAREJO	EQUIPAMENTOS DE INFORMATICA
658800	IMPRESSORA - TERMICA	650,00	260,00	60,0%	RN VAREJO	EQUIPAMENTOS DE INFORMATICA
658803	IMPRESSORA - TERMICA	650,00	260,00	60,0%	RN VAREJO	EQUIPAMENTOS DE INFORMATICA

Este documento é cópia do original, assinado digitalmente por PATRICIA FERNANDES DA SILVA e Tribunal de Justica do Estado de Sao Paulo, protocolado em 13/10/2020 às 21:59 , sob o número WJM32041608380 3 .
Para conferir o original, acesse o site https://esaj.tjsp.jus.br/pastadigital/pg/abrirConferenciaDocumento.do, informe o processo 1070860-05.2020.8.26.0100 e código 9E138FD.

Código do Ativo	Descrição do Ativo	Valor reposição	Valor mercado	Depreciação	Book	Categoria
658804	IMPRESSORA - TERMICA	650,00	260,00	60,0%	RN VAREJO	EQUIPAMENTOS DE INFORMATICA
658805	IMPRESSORA - TERMICA	650,00	260,00	60,0%	RN VAREJO	EQUIPAMENTOS DE INFORMATICA
658806	IMPRESSORA - TERMICA	650,00	260,00	60,0%	RN VAREJO	EQUIPAMENTOS DE INFORMATICA
658807	IMPRESSORA - TERMICA	650,00	260,00	60,0%	RN VAREJO	EQUIPAMENTOS DE INFORMATICA
658810	IMPRESSORA - TERMICA	650,00	260,00	60,0%	RN VAREJO	EQUIPAMENTOS DE INFORMATICA
658811	IMPRESSORA - TERMICA	650,00	260,00	60,0%	RN VAREJO	EQUIPAMENTOS DE INFORMATICA
658812	IMPRESSORA - TERMICA	650,00	260,00	60,0%	RN VAREJO	EQUIPAMENTOS DE INFORMATICA
658813	IMPRESSORA - TERMICA	650,00	260,00	60,0%	RN VAREJO	EQUIPAMENTOS DE INFORMATICA
658814	IMPRESSORA - TERMICA	650,00	260,00	60,0%	RN VAREJO	EQUIPAMENTOS DE INFORMATICA
658815	IMPRESSORA - TERMICA	650,00	260,00	60,0%	RN VAREJO	EQUIPAMENTOS DE INFORMATICA
658816	IMPRESSORA - TERMICA	650,00	260,00	60,0%	RN VAREJO	EQUIPAMENTOS DE INFORMATICA
658817	IMPRESSORA - TERMICA	650,00	260,00	60,0%	RN VAREJO	EQUIPAMENTOS DE INFORMATICA
658818	IMPRESSORA - TERMICA	650,00	260,00	60,0%	RN VAREJO	EQUIPAMENTOS DE INFORMATICA
658820	IMPRESSORA - TERMICA	650,00	260,00	60,0%	RN VAREJO	EQUIPAMENTOS DE INFORMATICA
658821	IMPRESSORA - TERMICA	650,00	260,00	60,0%	RN VAREJO	EQUIPAMENTOS DE INFORMATICA
658823	IMPRESSORA - TERMICA	650,00	260,00	60,0%	RN VAREJO	EQUIPAMENTOS DE INFORMATICA
658824	IMPRESSORA - TERMICA	650,00	260,00	60,0%	RN VAREJO	EQUIPAMENTOS DE INFORMATICA
658825	IMPRESSORA - TERMICA	650,00	260,00	60,0%	RN VAREJO	EQUIPAMENTOS DE INFORMATICA
658826	IMPRESSORA - TERMICA	650,00	260,00	60,0%	RN VAREJO	EQUIPAMENTOS DE INFORMATICA
658827	IMPRESSORA - TERMICA	650,00	260,00	60,0%	RN VAREJO	EQUIPAMENTOS DE INFORMATICA
658828	IMPRESSORA - TERMICA	650,00	260,00	60,0%	RN VAREJO	EQUIPAMENTOS DE INFORMATICA
658829	IMPRESSORA - TERMICA	650,00	260,00	60,0%	RN VAREJO	EQUIPAMENTOS DE INFORMATICA
658831	IMPRESSORA - TERMICA	650,00	260,00	60,0%	RN VAREJO	EQUIPAMENTOS DE INFORMATICA
658832	IMPRESSORA - TERMICA	650,00	260,00	60,0%	RN VAREJO	EQUIPAMENTOS DE INFORMATICA
658833	IMPRESSORA - TERMICA	650,00	260,00	60,0%	RN VAREJO	EQUIPAMENTOS DE INFORMATICA
658834	IMPRESSORA - TERMICA	650,00	260,00	60,0%	RN VAREJO	EQUIPAMENTOS DE INFORMATICA
658835	IMPRESSORA - TERMICA	650,00	260,00	60,0%	RN VAREJO	EQUIPAMENTOS DE INFORMATICA
658838	IMPRESSORA - TERMICA	650,00	260,00	60,0%	RN VAREJO	EQUIPAMENTOS DE INFORMATICA
658839	IMPRESSORA - TERMICA	650,00	260,00	60,0%	RN VAREJO	EQUIPAMENTOS DE INFORMATICA
658840	IMPRESSORA - TERMICA	650,00	260,00	60,0%	RN VAREJO	EQUIPAMENTOS DE INFORMATICA
658841	IMPRESSORA - TERMICA	650,00	260,00	60,0%	RN VAREJO	EQUIPAMENTOS DE INFORMATICA
658843	IMPRESSORA - TERMICA	650,00	260,00	60,0%	RN VAREJO	EQUIPAMENTOS DE INFORMATICA
658844	IMPRESSORA - TERMICA	650,00	260,00	60,0%	RN VAREJO	EQUIPAMENTOS DE INFORMATICA
658845	IMPRESSORA - TERMICA	650,00	260,00	60,0%	RN VAREJO	EQUIPAMENTOS DE INFORMATICA
658846	IMPRESSORA - TERMICA	650,00	260,00	60,0%	RN VAREJO	EQUIPAMENTOS DE INFORMATICA
658847	IMPRESSORA - TERMICA	650,00	260,00	60,0%	RN VAREJO	EQUIPAMENTOS DE INFORMATICA
658848	IMPRESSORA - TERMICA	650,00	260,00	60,0%	RN VAREJO	EQUIPAMENTOS DE INFORMATICA
658849	IMPRESSORA - TERMICA	650,00	260,00	60,0%	RN VAREJO	EQUIPAMENTOS DE INFORMATICA
658850	IMPRESSORA - TERMICA	650,00	260,00	60,0%	RN VAREJO	EQUIPAMENTOS DE INFORMATICA
658851	IMPRESSORA - TERMICA	650,00	260,00	60,0%	RN VAREJO	EQUIPAMENTOS DE INFORMATICA
658852	IMPRESSORA - TERMICA	650,00	260,00	60,0%	RN VAREJO	EQUIPAMENTOS DE INFORMATICA
658853	IMPRESSORA - TERMICA	650,00	260,00	60,0%	RN VAREJO	EQUIPAMENTOS DE INFORMATICA
658854	IMPRESSORA - TERMICA	650,00	260,00	60,0%	RN VAREJO	EQUIPAMENTOS DE INFORMATICA
658855	IMPRESSORA - TERMICA	650,00	260,00	60,0%	RN VAREJO	EQUIPAMENTOS DE INFORMATICA
658856	IMPRESSORA - TERMICA	650,00	260,00	60,0%	RN VAREJO	EQUIPAMENTOS DE INFORMATICA
658857	IMPRESSORA - TERMICA	650,00	260,00	60,0%	RN VAREJO	EQUIPAMENTOS DE INFORMATICA
658858	IMPRESSORA - TERMICA	650,00	260,00	60,0%	RN VAREJO	EQUIPAMENTOS DE INFORMATICA
658859	IMPRESSORA - TERMICA	650,00	260,00	60,0%	RN VAREJO	EQUIPAMENTOS DE INFORMATICA
658860	IMPRESSORA - TERMICA	650,00	260,00	60,0%	RN VAREJO	EQUIPAMENTOS DE INFORMATICA
658861	IMPRESSORA - TERMICA	650,00	260,00	60,0%	RN VAREJO	EQUIPAMENTOS DE INFORMATICA
658862	IMPRESSORA - TERMICA	650,00	260,00	60,0%	RN VAREJO	EQUIPAMENTOS DE INFORMATICA
658863	IMPRESSORA - TERMICA	650,00	260,00	60,0%	RN VAREJO	EQUIPAMENTOS DE INFORMATICA
658864	IMPRESSORA - TERMICA	650,00	260,00	60,0%	RN VAREJO	EQUIPAMENTOS DE INFORMATICA
658865	IMPRESSORA - TERMICA	650,00	260,00	60,0%	RN VAREJO	EQUIPAMENTOS DE INFORMATICA
658866	IMPRESSORA - TERMICA	650,00	260,00	60,0%	RN VAREJO	EQUIPAMENTOS DE INFORMATICA
658867	IMPRESSORA - TERMICA	650,00	260,00	60,0%	RN VAREJO	EQUIPAMENTOS DE INFORMATICA
658868	IMPRESSORA - TERMICA	650,00	260,00	60,0%	RN VAREJO	EQUIPAMENTOS DE INFORMATICA
658869	IMPRESSORA - TERMICA	650,00	260,00	60,0%	RN VAREJO	EQUIPAMENTOS DE INFORMATICA
658870	IMPRESSORA - TERMICA	650,00	260,00	60,0%	RN VAREJO	EQUIPAMENTOS DE INFORMATICA
658871	IMPRESSORA - TERMICA	650,00	260,00	60,0%	RN VAREJO	EQUIPAMENTOS DE INFORMATICA
658872	IMPRESSORA - TERMICA	650,00	260,00	60,0%	RN VAREJO	EQUIPAMENTOS DE INFORMATICA
658873	IMPRESSORA - TERMICA	650,00	260,00	60,0%	RN VAREJO	EQUIPAMENTOS DE INFORMATICA

Este documento é cópia do original, assinado digitalmente por PATRICIA FERNANDES DA SILVA e Tribunal de Justica do Estado de Sao Paulo, protocolado em 13/10/2020 às 21:59 , sob o número WJM32416083803 .
Para conferir o original, acesse o site https://esaj.tjsp.jus.br/pastadigital/pg/abrirConferenciaDocumento.do, informe o processo 1070860-05.2020.8.26.0100 e código 9E138FD.

Código do Ativo	Descrição do Ativo	Valor reposição	Valor mercado	Depreciação	Book	Categoria
658874	IMPRESSORA - TERMICA	650,00	260,00	60,0%	RN VAREJO	EQUIPAMENTOS DE INFORMATICA
658876	IMPRESSORA - TERMICA	650,00	260,00	60,0%	RN VAREJO	EQUIPAMENTOS DE INFORMATICA
658877	IMPRESSORA - TERMICA	650,00	260,00	60,0%	RN VAREJO	EQUIPAMENTOS DE INFORMATICA
658878	IMPRESSORA - TERMICA	650,00	260,00	60,0%	RN VAREJO	EQUIPAMENTOS DE INFORMATICA
658879	IMPRESSORA - TERMICA	650,00	260,00	60,0%	RN VAREJO	EQUIPAMENTOS DE INFORMATICA
658880	IMPRESSORA - TERMICA	650,00	260,00	60,0%	RN VAREJO	EQUIPAMENTOS DE INFORMATICA
658881	IMPRESSORA - TERMICA	650,00	260,00	60,0%	RN VAREJO	EQUIPAMENTOS DE INFORMATICA
658882	IMPRESSORA - TERMICA	650,00	260,00	60,0%	RN VAREJO	EQUIPAMENTOS DE INFORMATICA
658883	IMPRESSORA - TERMICA	650,00	260,00	60,0%	RN VAREJO	EQUIPAMENTOS DE INFORMATICA
658884	IMPRESSORA - TERMICA	650,00	260,00	60,0%	RN VAREJO	EQUIPAMENTOS DE INFORMATICA
658885	IMPRESSORA - TERMICA	650,00	260,00	60,0%	RN VAREJO	EQUIPAMENTOS DE INFORMATICA
658886	IMPRESSORA - TERMICA	650,00	260,00	60,0%	RN VAREJO	EQUIPAMENTOS DE INFORMATICA
658887	IMPRESSORA - TERMICA	650,00	260,00	60,0%	RN VAREJO	EQUIPAMENTOS DE INFORMATICA
658888	IMPRESSORA - TERMICA	650,00	260,00	60,0%	RN VAREJO	EQUIPAMENTOS DE INFORMATICA
658889	IMPRESSORA - TERMICA	650,00	260,00	60,0%	RN VAREJO	EQUIPAMENTOS DE INFORMATICA
658890	IMPRESSORA - TERMICA	650,00	260,00	60,0%	RN VAREJO	EQUIPAMENTOS DE INFORMATICA
658891	IMPRESSORA - TERMICA	650,00	260,00	60,0%	RN VAREJO	EQUIPAMENTOS DE INFORMATICA
658892	IMPRESSORA - TERMICA	650,00	260,00	60,0%	RN VAREJO	EQUIPAMENTOS DE INFORMATICA
658893	IMPRESSORA - TERMICA	650,00	260,00	60,0%	RN VAREJO	EQUIPAMENTOS DE INFORMATICA
658894	IMPRESSORA - TERMICA	650,00	260,00	60,0%	RN VAREJO	EQUIPAMENTOS DE INFORMATICA
658895	IMPRESSORA - TERMICA	650,00	260,00	60,0%	RN VAREJO	EQUIPAMENTOS DE INFORMATICA
658896	IMPRESSORA - TERMICA	650,00	260,00	60,0%	RN VAREJO	EQUIPAMENTOS DE INFORMATICA
658897	IMPRESSORA - TERMICA	650,00	260,00	60,0%	RN VAREJO	EQUIPAMENTOS DE INFORMATICA
658898	IMPRESSORA - TERMICA	650,00	260,00	60,0%	RN VAREJO	EQUIPAMENTOS DE INFORMATICA
658899	IMPRESSORA - TERMICA	650,00	260,00	60,0%	RN VAREJO	EQUIPAMENTOS DE INFORMATICA
658900	IMPRESSORA - TERMICA	650,00	260,00	60,0%	RN VAREJO	EQUIPAMENTOS DE INFORMATICA
658904	IMPRESSORA - TERMICA	650,00	260,00	60,0%	RN VAREJO	EQUIPAMENTOS DE INFORMATICA
658905	IMPRESSORA - TERMICA	650,00	260,00	60,0%	RN VAREJO	EQUIPAMENTOS DE INFORMATICA
658906	IMPRESSORA - TERMICA	650,00	260,00	60,0%	RN VAREJO	EQUIPAMENTOS DE INFORMATICA
658907	IMPRESSORA - TERMICA	650,00	260,00	60,0%	RN VAREJO	EQUIPAMENTOS DE INFORMATICA
658908	IMPRESSORA - TERMICA	650,00	260,00	60,0%	RN VAREJO	EQUIPAMENTOS DE INFORMATICA
658909	IMPRESSORA - TERMICA	650,00	260,00	60,0%	RN VAREJO	EQUIPAMENTOS DE INFORMATICA
658910	IMPRESSORA - TERMICA	650,00	260,00	60,0%	RN VAREJO	EQUIPAMENTOS DE INFORMATICA
658911	IMPRESSORA - TERMICA	650,00	260,00	60,0%	RN VAREJO	EQUIPAMENTOS DE INFORMATICA
658912	IMPRESSORA - TERMICA	650,00	260,00	60,0%	RN VAREJO	EQUIPAMENTOS DE INFORMATICA
658913	IMPRESSORA - TERMICA	650,00	260,00	60,0%	RN VAREJO	EQUIPAMENTOS DE INFORMATICA
658914	IMPRESSORA - TERMICA	650,00	260,00	60,0%	RN VAREJO	EQUIPAMENTOS DE INFORMATICA
658915	IMPRESSORA - TERMICA	650,00	260,00	60,0%	RN VAREJO	EQUIPAMENTOS DE INFORMATICA
658916	IMPRESSORA - TERMICA	650,00	260,00	60,0%	RN VAREJO	EQUIPAMENTOS DE INFORMATICA
658917	IMPRESSORA - TERMICA	650,00	260,00	60,0%	RN VAREJO	EQUIPAMENTOS DE INFORMATICA
658918	IMPRESSORA - TERMICA	650,00	260,00	60,0%	RN VAREJO	EQUIPAMENTOS DE INFORMATICA
658919	IMPRESSORA - TERMICA	650,00	260,00	60,0%	RN VAREJO	EQUIPAMENTOS DE INFORMATICA
658920	IMPRESSORA - TERMICA	650,00	260,00	60,0%	RN VAREJO	EQUIPAMENTOS DE INFORMATICA
658921	IMPRESSORA - TERMICA	650,00	260,00	60,0%	RN VAREJO	EQUIPAMENTOS DE INFORMATICA
658922	IMPRESSORA - TERMICA	650,00	260,00	60,0%	RN VAREJO	EQUIPAMENTOS DE INFORMATICA
658923	IMPRESSORA - TERMICA	650,00	260,00	60,0%	RN VAREJO	EQUIPAMENTOS DE INFORMATICA
658924	IMPRESSORA - TERMICA	650,00	260,00	60,0%	RN VAREJO	EQUIPAMENTOS DE INFORMATICA
658925	IMPRESSORA - TERMICA	650,00	260,00	60,0%	RN VAREJO	EQUIPAMENTOS DE INFORMATICA
658926	IMPRESSORA - TERMICA	650,00	260,00	60,0%	RN VAREJO	EQUIPAMENTOS DE INFORMATICA
658927	IMPRESSORA - TERMICA	650,00	260,00	60,0%	RN VAREJO	EQUIPAMENTOS DE INFORMATICA
658928	IMPRESSORA - TERMICA	650,00	260,00	60,0%	RN VAREJO	EQUIPAMENTOS DE INFORMATICA
658929	IMPRESSORA - TERMICA	650,00	260,00	60,0%	RN VAREJO	EQUIPAMENTOS DE INFORMATICA
658933	IMPRESSORA - TERMICA	650,00	260,00	60,0%	RN VAREJO	EQUIPAMENTOS DE INFORMATICA
658934	IMPRESSORA - TERMICA	650,00	260,00	60,0%	RN VAREJO	EQUIPAMENTOS DE INFORMATICA
658935	IMPRESSORA - TERMICA	650,00	260,00	60,0%	RN VAREJO	EQUIPAMENTOS DE INFORMATICA
658936	IMPRESSORA - TERMICA	650,00	260,00	60,0%	RN VAREJO	EQUIPAMENTOS DE INFORMATICA
658937	IMPRESSORA - TERMICA	650,00	260,00	60,0%	RN VAREJO	EQUIPAMENTOS DE INFORMATICA
658938	IMPRESSORA - TERMICA	650,00	260,00	60,0%	RN VAREJO	EQUIPAMENTOS DE INFORMATICA
658939	IMPRESSORA - TERMICA	650,00	260,00	60,0%	RN VAREJO	EQUIPAMENTOS DE INFORMATICA
658940	IMPRESSORA - TERMICA	650,00	260,00	60,0%	RN VAREJO	EQUIPAMENTOS DE INFORMATICA
658941	IMPRESSORA - TERMICA	650,00	260,00	60,0%	RN VAREJO	EQUIPAMENTOS DE INFORMATICA
658942	IMPRESSORA - TERMICA	650,00	260,00	60,0%	RN VAREJO	EQUIPAMENTOS DE INFORMATICA

Este documento é cópia do original, assinado digitalmente por PATRICIA FERNANDES DA SILVA e Tribunal de Justica do Estado de Sao Paulo, protocolado em 13/10/2020 às 21:59 , sob o número WJM32416083803 .
Para conferir o original, acesse o site https://esaj.tjsp.jus.br/pastadigital/pg/abrirConferenciaDocumento.do, informe o processo 1070860-05.2020.8.26.0100 e código 9E138FD.

Código do Ativo	Descrição do Ativo	Valor reposição	Valor mercado	Depreciação	Book	Categoria
658943	IMPRESSORA - TERMICA	650,00	260,00	60,0%	RN VAREJO	EQUIPAMENTOS DE INFORMATICA
658944	IMPRESSORA - TERMICA	650,00	260,00	60,0%	RN VAREJO	EQUIPAMENTOS DE INFORMATICA
658945	IMPRESSORA - TERMICA	650,00	260,00	60,0%	RN VAREJO	EQUIPAMENTOS DE INFORMATICA
658946	IMPRESSORA - TERMICA	650,00	260,00	60,0%	RN VAREJO	EQUIPAMENTOS DE INFORMATICA
658947	IMPRESSORA - TERMICA	650,00	260,00	60,0%	RN VAREJO	EQUIPAMENTOS DE INFORMATICA
658948	IMPRESSORA - TERMICA	650,00	260,00	60,0%	RN VAREJO	EQUIPAMENTOS DE INFORMATICA
658949	IMPRESSORA - TERMICA	650,00	260,00	60,0%	RN VAREJO	EQUIPAMENTOS DE INFORMATICA
658950	IMPRESSORA - TERMICA	650,00	260,00	60,0%	RN VAREJO	EQUIPAMENTOS DE INFORMATICA
658951	IMPRESSORA - TERMICA	650,00	260,00	60,0%	RN VAREJO	EQUIPAMENTOS DE INFORMATICA
658952	IMPRESSORA - TERMICA	650,00	260,00	60,0%	RN VAREJO	EQUIPAMENTOS DE INFORMATICA
658953	IMPRESSORA - TERMICA	650,00	260,00	60,0%	RN VAREJO	EQUIPAMENTOS DE INFORMATICA
658954	IMPRESSORA - TERMICA	650,00	260,00	60,0%	RN VAREJO	EQUIPAMENTOS DE INFORMATICA
658955	IMPRESSORA - TERMICA	650,00	260,00	60,0%	RN VAREJO	EQUIPAMENTOS DE INFORMATICA
658956	IMPRESSORA - TERMICA	650,00	260,00	60,0%	RN VAREJO	EQUIPAMENTOS DE INFORMATICA
658957	IMPRESSORA - TERMICA	650,00	260,00	60,0%	RN VAREJO	EQUIPAMENTOS DE INFORMATICA
658958	IMPRESSORA - TERMICA	650,00	260,00	60,0%	RN VAREJO	EQUIPAMENTOS DE INFORMATICA
658959	IMPRESSORA - TERMICA	650,00	260,00	60,0%	RN VAREJO	EQUIPAMENTOS DE INFORMATICA
658960	IMPRESSORA - TERMICA	650,00	260,00	60,0%	RN VAREJO	EQUIPAMENTOS DE INFORMATICA
658961	IMPRESSORA - TERMICA	650,00	260,00	60,0%	RN VAREJO	EQUIPAMENTOS DE INFORMATICA
658962	IMPRESSORA - TERMICA	650,00	260,00	60,0%	RN VAREJO	EQUIPAMENTOS DE INFORMATICA
658963	IMPRESSORA - TERMICA	650,00	260,00	60,0%	RN VAREJO	EQUIPAMENTOS DE INFORMATICA
658964	IMPRESSORA - TERMICA	650,00	260,00	60,0%	RN VAREJO	EQUIPAMENTOS DE INFORMATICA
658965	IMPRESSORA - TERMICA	650,00	260,00	60,0%	RN VAREJO	EQUIPAMENTOS DE INFORMATICA
658966	IMPRESSORA - TERMICA	650,00	260,00	60,0%	RN VAREJO	EQUIPAMENTOS DE INFORMATICA
658967	IMPRESSORA - TERMICA	650,00	260,00	60,0%	RN VAREJO	EQUIPAMENTOS DE INFORMATICA
658968	IMPRESSORA - TERMICA	650,00	260,00	60,0%	RN VAREJO	EQUIPAMENTOS DE INFORMATICA
658969	IMPRESSORA - TERMICA	650,00	260,00	60,0%	RN VAREJO	EQUIPAMENTOS DE INFORMATICA
658970	IMPRESSORA - TERMICA	650,00	260,00	60,0%	RN VAREJO	EQUIPAMENTOS DE INFORMATICA
658972	IMPRESSORA - TERMICA	650,00	260,00	60,0%	RN VAREJO	EQUIPAMENTOS DE INFORMATICA
658973	IMPRESSORA - TERMICA	650,00	260,00	60,0%	RN VAREJO	EQUIPAMENTOS DE INFORMATICA
658974	IMPRESSORA - TERMICA	650,00	260,00	60,0%	RN VAREJO	EQUIPAMENTOS DE INFORMATICA
658975	IMPRESSORA - TERMICA	650,00	260,00	60,0%	RN VAREJO	EQUIPAMENTOS DE INFORMATICA
658976	IMPRESSORA - TERMICA	650,00	260,00	60,0%	RN VAREJO	EQUIPAMENTOS DE INFORMATICA
658977	IMPRESSORA - TERMICA	650,00	260,00	60,0%	RN VAREJO	EQUIPAMENTOS DE INFORMATICA
658978	IMPRESSORA - TERMICA	650,00	260,00	60,0%	RN VAREJO	EQUIPAMENTOS DE INFORMATICA
658979	IMPRESSORA - TERMICA	650,00	260,00	60,0%	RN VAREJO	EQUIPAMENTOS DE INFORMATICA
658980	IMPRESSORA - TERMICA	650,00	260,00	60,0%	RN VAREJO	EQUIPAMENTOS DE INFORMATICA
658981	IMPRESSORA - TERMICA	650,00	260,00	60,0%	RN VAREJO	EQUIPAMENTOS DE INFORMATICA
658982	IMPRESSORA - TERMICA	650,00	260,00	60,0%	RN VAREJO	EQUIPAMENTOS DE INFORMATICA
658983	IMPRESSORA - TERMICA	650,00	260,00	60,0%	RN VAREJO	EQUIPAMENTOS DE INFORMATICA
658984	IMPRESSORA - TERMICA	650,00	260,00	60,0%	RN VAREJO	EQUIPAMENTOS DE INFORMATICA
658985	IMPRESSORA - TERMICA	650,00	260,00	60,0%	RN VAREJO	EQUIPAMENTOS DE INFORMATICA
658986	IMPRESSORA - TERMICA	650,00	260,00	60,0%	RN VAREJO	EQUIPAMENTOS DE INFORMATICA
658987	IMPRESSORA - TERMICA	650,00	260,00	60,0%	RN VAREJO	EQUIPAMENTOS DE INFORMATICA
658988	IMPRESSORA - TERMICA	650,00	260,00	60,0%	RN VAREJO	EQUIPAMENTOS DE INFORMATICA
658989	IMPRESSORA - TERMICA	650,00	260,00	60,0%	RN VAREJO	EQUIPAMENTOS DE INFORMATICA
658990	IMPRESSORA - TERMICA	650,00	260,00	60,0%	RN VAREJO	EQUIPAMENTOS DE INFORMATICA
658991	IMPRESSORA - TERMICA	650,00	260,00	60,0%	RN VAREJO	EQUIPAMENTOS DE INFORMATICA
658992	IMPRESSORA - TERMICA	650,00	260,00	60,0%	RN VAREJO	EQUIPAMENTOS DE INFORMATICA
658993	IMPRESSORA - TERMICA	650,00	260,00	60,0%	RN VAREJO	EQUIPAMENTOS DE INFORMATICA
658994	IMPRESSORA - TERMICA	650,00	260,00	60,0%	RN VAREJO	EQUIPAMENTOS DE INFORMATICA
658995	IMPRESSORA - TERMICA	650,00	260,00	60,0%	RN VAREJO	EQUIPAMENTOS DE INFORMATICA
658996	IMPRESSORA - TERMICA	650,00	260,00	60,0%	RN VAREJO	EQUIPAMENTOS DE INFORMATICA
658997	IMPRESSORA - TERMICA	650,00	260,00	60,0%	RN VAREJO	EQUIPAMENTOS DE INFORMATICA
658998	IMPRESSORA - TERMICA	650,00	260,00	60,0%	RN VAREJO	EQUIPAMENTOS DE INFORMATICA
658999	IMPRESSORA - TERMICA	650,00	260,00	60,0%	RN VAREJO	EQUIPAMENTOS DE INFORMATICA
659000	IMPRESSORA - TERMICA	650,00	260,00	60,0%	RN VAREJO	EQUIPAMENTOS DE INFORMATICA
659001	IMPRESSORA - TERMICA	650,00	260,00	60,0%	RN VAREJO	EQUIPAMENTOS DE INFORMATICA
659004	IMPRESSORA - TERMICA	650,00	260,00	60,0%	RN VAREJO	EQUIPAMENTOS DE INFORMATICA
659005	IMPRESSORA - TERMICA	650,00	260,00	60,0%	RN VAREJO	EQUIPAMENTOS DE INFORMATICA
659008	IMPRESSORA - TERMICA	650,00	260,00	60,0%	RN VAREJO	EQUIPAMENTOS DE INFORMATICA
659010	IMPRESSORA - TERMICA	650,00	260,00	60,0%	RN VAREJO	EQUIPAMENTOS DE INFORMATICA

Este documento é cópia do original, assinado digitalmente por PATRICIA FERNANDES DA SILVA e Tribunal de Justica do Estado de Sao Paulo, protocolado em 13/10/2020 às 21:59 , sob o número WJM32416083803 .
Para conferir o original, acesse o site https://esaj.tjsp.jus.br/pastadigital/pg/abrirConferenciaDocumento.do, informe o processo 1070860-05.2020.8.26.0100 e código 9E138FD.

Código do Ativo	Descrição do Ativo	Valor reposição	Valor mercado	Depreciação	Book	Categoria
659011	IMPRESSORA - TERMICA	650,00	260,00	60,0%	RN VAREJO	EQUIPAMENTOS DE INFORMATICA
659012	IMPRESSORA - TERMICA	650,00	260,00	60,0%	RN VAREJO	EQUIPAMENTOS DE INFORMATICA
659013	IMPRESSORA - TERMICA	650,00	260,00	60,0%	RN VAREJO	EQUIPAMENTOS DE INFORMATICA
659014	IMPRESSORA - TERMICA	650,00	260,00	60,0%	RN VAREJO	EQUIPAMENTOS DE INFORMATICA
659128	IMPRESSORA - TERMICA	650,00	260,00	60,0%	RN VAREJO	EQUIPAMENTOS DE INFORMATICA
659129	IMPRESSORA - TERMICA	650,00	260,00	60,0%	RN VAREJO	EQUIPAMENTOS DE INFORMATICA
659130	IMPRESSORA - TERMICA	650,00	260,00	60,0%	RN VAREJO	EQUIPAMENTOS DE INFORMATICA
659131	IMPRESSORA - TERMICA	650,00	260,00	60,0%	RN VAREJO	EQUIPAMENTOS DE INFORMATICA
660749	IMPRESSORA - TERMICA	650,00	260,00	60,0%	RN VAREJO	EQUIPAMENTOS DE INFORMATICA
660752	IMPRESSORA - TERMICA	650,00	260,00	60,0%	RN VAREJO	EQUIPAMENTOS DE INFORMATICA
660754	IMPRESSORA - TERMICA	650,00	260,00	60,0%	RN VAREJO	EQUIPAMENTOS DE INFORMATICA
660756	IMPRESSORA - TERMICA	650,00	260,00	60,0%	RN VAREJO	EQUIPAMENTOS DE INFORMATICA
660759	IMPRESSORA - TERMICA	650,00	260,00	60,0%	RN VAREJO	EQUIPAMENTOS DE INFORMATICA
660761	IMPRESSORA - TERMICA	650,00	260,00	60,0%	RN VAREJO	EQUIPAMENTOS DE INFORMATICA
660763	IMPRESSORA - TERMICA	650,00	260,00	60,0%	RN VAREJO	EQUIPAMENTOS DE INFORMATICA
660764	IMPRESSORA - TERMICA	650,00	260,00	60,0%	RN VAREJO	EQUIPAMENTOS DE INFORMATICA
660766	IMPRESSORA - TERMICA	650,00	260,00	60,0%	RN VAREJO	EQUIPAMENTOS DE INFORMATICA
660768	IMPRESSORA - TERMICA	650,00	260,00	60,0%	RN VAREJO	EQUIPAMENTOS DE INFORMATICA
660770	IMPRESSORA - TERMICA	650,00	260,00	60,0%	RN VAREJO	EQUIPAMENTOS DE INFORMATICA
660772	IMPRESSORA - TERMICA	650,00	260,00	60,0%	RN VAREJO	EQUIPAMENTOS DE INFORMATICA
660774	IMPRESSORA - TERMICA	650,00	260,00	60,0%	RN VAREJO	EQUIPAMENTOS DE INFORMATICA
660776	IMPRESSORA - TERMICA	650,00	260,00	60,0%	RN VAREJO	EQUIPAMENTOS DE INFORMATICA
660778	IMPRESSORA - TERMICA	650,00	260,00	60,0%	RN VAREJO	EQUIPAMENTOS DE INFORMATICA
660780	IMPRESSORA - TERMICA	650,00	260,00	60,0%	RN VAREJO	EQUIPAMENTOS DE INFORMATICA
660784	IMPRESSORA - TERMICA	650,00	260,00	60,0%	RN VAREJO	EQUIPAMENTOS DE INFORMATICA
660786	IMPRESSORA - TERMICA	650,00	260,00	60,0%	RN VAREJO	EQUIPAMENTOS DE INFORMATICA
660788	IMPRESSORA - TERMICA	650,00	260,00	60,0%	RN VAREJO	EQUIPAMENTOS DE INFORMATICA
660789	IMPRESSORA - TERMICA	650,00	260,00	60,0%	RN VAREJO	EQUIPAMENTOS DE INFORMATICA
660790	IMPRESSORA - TERMICA	650,00	260,00	60,0%	RN VAREJO	EQUIPAMENTOS DE INFORMATICA
660792	IMPRESSORA - TERMICA	650,00	260,00	60,0%	RN VAREJO	EQUIPAMENTOS DE INFORMATICA
660794	IMPRESSORA - TERMICA	650,00	260,00	60,0%	RN VAREJO	EQUIPAMENTOS DE INFORMATICA
660808	IMPRESSORA - TERMICA	650,00	260,00	60,0%	RN VAREJO	EQUIPAMENTOS DE INFORMATICA
668361	IMPRESSORA - ZEBRA	790,00	316,00	60,0%	RN VAREJO	EQUIPAMENTOS DE INFORMATICA
ELETRO_9543	IMPRESSORA C/ GUILHOTINA	642,00	256,80	60,0%	RN VAREJO	EQUIPAMENTOS DE INFORMATICA
ELETRO_9542	IMPRESSORA C/ GUILHOTINA	642,00	256,80	60,0%	RN VAREJO	EQUIPAMENTOS DE INFORMATICA
662473	IMPRESSORA ECF BEMATECH	440,00	176,00	60,0%	RN VAREJO	EQUIPAMENTOS DE INFORMATICA
662474	IMPRESSORA ECF BEMATECH	440,00	176,00	60,0%	RN VAREJO	EQUIPAMENTOS DE INFORMATICA
662475	IMPRESSORA ECF BEMATECH	440,00	176,00	60,0%	RN VAREJO	EQUIPAMENTOS DE INFORMATICA
662476	IMPRESSORA ECF BEMATECH	440,00	176,00	60,0%	RN VAREJO	EQUIPAMENTOS DE INFORMATICA
662477	IMPRESSORA ECF BEMATECH	440,00	176,00	60,0%	RN VAREJO	EQUIPAMENTOS DE INFORMATICA
662478	IMPRESSORA ECF BEMATECH	440,00	176,00	60,0%	RN VAREJO	EQUIPAMENTOS DE INFORMATICA
662479	IMPRESSORA ECF BEMATECH	440,00	176,00	60,0%	RN VAREJO	EQUIPAMENTOS DE INFORMATICA
662480	IMPRESSORA ECF BEMATECH	440,00	176,00	60,0%	RN VAREJO	EQUIPAMENTOS DE INFORMATICA
662481	IMPRESSORA ECF BEMATECH	440,00	176,00	60,0%	RN VAREJO	EQUIPAMENTOS DE INFORMATICA
662482	IMPRESSORA ECF BEMATECH	440,00	176,00	60,0%	RN VAREJO	EQUIPAMENTOS DE INFORMATICA
662483	IMPRESSORA ECF BEMATECH	440,00	176,00	60,0%	RN VAREJO	EQUIPAMENTOS DE INFORMATICA
662484	IMPRESSORA ECF BEMATECH	440,00	176,00	60,0%	RN VAREJO	EQUIPAMENTOS DE INFORMATICA
662485	IMPRESSORA ECF BEMATECH	440,00	176,00	60,0%	RN VAREJO	EQUIPAMENTOS DE INFORMATICA
662486	IMPRESSORA ECF BEMATECH	440,00	176,00	60,0%	RN VAREJO	EQUIPAMENTOS DE INFORMATICA
662487	IMPRESSORA ECF BEMATECH	440,00	176,00	60,0%	RN VAREJO	EQUIPAMENTOS DE INFORMATICA
662488	IMPRESSORA ECF BEMATECH	440,00	176,00	60,0%	RN VAREJO	EQUIPAMENTOS DE INFORMATICA
662489	IMPRESSORA ECF BEMATECH	440,00	176,00	60,0%	RN VAREJO	EQUIPAMENTOS DE INFORMATICA
662490	IMPRESSORA ECF BEMATECH	440,00	176,00	60,0%	RN VAREJO	EQUIPAMENTOS DE INFORMATICA
662491	IMPRESSORA ECF BEMATECH	440,00	176,00	60,0%	RN VAREJO	EQUIPAMENTOS DE INFORMATICA
662492	IMPRESSORA ECF BEMATECH	440,00	176,00	60,0%	RN VAREJO	EQUIPAMENTOS DE INFORMATICA
ELETRO_5391	IMPRESSORA EPSON MATRIC LX 350 BK	2.200,00	440,00	80,0%	RN VAREJO	EQUIPAMENTOS DE INFORMATICA
ELETRO_5392	IMPRESSORA EPSON MATRIC LX 350 BK	2.200,00	440,00	80,0%	RN VAREJO	EQUIPAMENTOS DE INFORMATICA
ELETRO_5393	IMPRESSORA EPSON MATRIC LX 350 BK	2.200,00	440,00	80,0%	RN VAREJO	EQUIPAMENTOS DE INFORMATICA
ELETRO_5394	IMPRESSORA EPSON MATRIC LX 350 BK	2.200,00	440,00	80,0%	RN VAREJO	EQUIPAMENTOS DE INFORMATICA
ELETRO_5395	IMPRESSORA EPSON MATRIC LX 350 BK	2.200,00	440,00	80,0%	RN VAREJO	EQUIPAMENTOS DE INFORMATICA
ELETRO_5396	IMPRESSORA EPSON MATRIC LX 350 BK	2.200,00	440,00	80,0%	RN VAREJO	EQUIPAMENTOS DE INFORMATICA
ELETRO_5397	IMPRESSORA EPSON MATRIC LX 350 BK	2.200,00	440,00	80,0%	RN VAREJO	EQUIPAMENTOS DE INFORMATICA

Este documento é cópia do original, assinado digitalmente por PATRICIA FERNANDES DA SILVA e Tribunal de Justica do Estado de Sao Paulo, protocolado em 13/10/2020 às 21:59 , sob o número WJM32416083803 .
Para conferir o original, acesse o site https://esaj.tjsp.jus.br/pastadigital/pg/abrirConferenciaDocumento.do, informe o processo 1070860-05.2020.8.26.0100 e código 9E138FD.

Código do Ativo	Descrição do Ativo	Valor reposição	Valor mercado	Depreciação	Book	Categoria
ELETRO_5398	IMPRESSORA EPSON MATRIC LX 350 BK	2.200,00	440,00	80,0%	RN VAREJO	EQUIPAMENTOS DE INFORMATICA
ELETRO_5399	IMPRESSORA EPSON MATRIC LX 350 BK	2.200,00	440,00	80,0%	RN VAREJO	EQUIPAMENTOS DE INFORMATICA
ELETRO_5400	IMPRESSORA EPSON MATRIC LX 350 BK	2.200,00	440,00	80,0%	RN VAREJO	EQUIPAMENTOS DE INFORMATICA
ELETRO_5401	IMPRESSORA EPSON MATRIC LX 350 BK	2.200,00	440,00	80,0%	RN VAREJO	EQUIPAMENTOS DE INFORMATICA
ELETRO_5402	IMPRESSORA EPSON MATRIC LX 350 BK	2.200,00	440,00	80,0%	RN VAREJO	EQUIPAMENTOS DE INFORMATICA
ELETRO_5403	IMPRESSORA EPSON MATRIC LX 350 BK	2.200,00	440,00	80,0%	RN VAREJO	EQUIPAMENTOS DE INFORMATICA
ELETRO_5404	IMPRESSORA EPSON MATRIC LX 350 BK	2.200,00	440,00	80,0%	RN VAREJO	EQUIPAMENTOS DE INFORMATICA
ELETRO_5405	IMPRESSORA EPSON MATRIC LX 350 BK	2.200,00	440,00	80,0%	RN VAREJO	EQUIPAMENTOS DE INFORMATICA
ELETRO_5406	IMPRESSORA EPSON MATRIC LX 350 BK	2.200,00	440,00	80,0%	RN VAREJO	EQUIPAMENTOS DE INFORMATICA
ELETRO_5407	IMPRESSORA EPSON MATRIC LX 350 BK	2.200,00	440,00	80,0%	RN VAREJO	EQUIPAMENTOS DE INFORMATICA
ELETRO_5408	IMPRESSORA EPSON MATRIC LX 350 BK	2.200,00	440,00	80,0%	RN VAREJO	EQUIPAMENTOS DE INFORMATICA
ELETRO_5409	IMPRESSORA EPSON MATRIC LX 350 BK	2.200,00	440,00	80,0%	RN VAREJO	EQUIPAMENTOS DE INFORMATICA
ELETRO_5410	IMPRESSORA EPSON MATRIC LX 350 BK	2.200,00	440,00	80,0%	RN VAREJO	EQUIPAMENTOS DE INFORMATICA
ELETRO_5411	IMPRESSORA EPSON MATRIC LX 350 BK	2.200,00	440,00	80,0%	RN VAREJO	EQUIPAMENTOS DE INFORMATICA
ELETRO_5412	IMPRESSORA EPSON MATRIC LX 350 BK	2.200,00	440,00	80,0%	RN VAREJO	EQUIPAMENTOS DE INFORMATICA
ELETRO_5413	IMPRESSORA EPSON MATRIC LX 350 BK	2.200,00	440,00	80,0%	RN VAREJO	EQUIPAMENTOS DE INFORMATICA
ELETRO_5414	IMPRESSORA EPSON MATRIC LX 350 BK	2.200,00	440,00	80,0%	RN VAREJO	EQUIPAMENTOS DE INFORMATICA
ELETRO_5415	IMPRESSORA EPSON MATRIC LX 350 BK	2.200,00	440,00	80,0%	RN VAREJO	EQUIPAMENTOS DE INFORMATICA
ELETRO_5416	IMPRESSORA EPSON MATRIC LX 350 BK	2.200,00	440,00	80,0%	RN VAREJO	EQUIPAMENTOS DE INFORMATICA
ELETRO_5417	IMPRESSORA EPSON MATRIC LX 350 BK	2.200,00	440,00	80,0%	RN VAREJO	EQUIPAMENTOS DE INFORMATICA
ELETRO_5421	IMPRESSORA EPSON STYLUS TX115	250,00	50,00	80,0%	RN VAREJO	EQUIPAMENTOS DE INFORMATICA
636027	IMPRESSORA FISCAL	600,00	510,00	15,0%	RN VAREJO	EQUIPAMENTOS DE INFORMATICA
636028	IMPRESSORA FISCAL	600,00	510,00	15,0%	RN VAREJO	EQUIPAMENTOS DE INFORMATICA
636026	IMPRESSORA FISCAL	600,00	510,00	15,0%	RN VAREJO	EQUIPAMENTOS DE INFORMATICA
ELETRO_5766	IMPRESSORA FISCAL MP 4000 F1 (BEMATECH)	900,00	360,00	60,0%	RN VAREJO	EQUIPAMENTOS DE INFORMATICA
ELETRO_5767	IMPRESSORA FISCAL MP 4000 F1 (BEMATECH)	900,00	360,00	60,0%	RN VAREJO	EQUIPAMENTOS DE INFORMATICA
ELETRO_5768	IMPRESSORA FISCAL MP 4000 F1 (BEMATECH)	900,00	360,00	60,0%	RN VAREJO	EQUIPAMENTOS DE INFORMATICA
ELETRO_5769	IMPRESSORA FISCAL MP 4000 F1 (BEMATECH)	900,00	360,00	60,0%	RN VAREJO	EQUIPAMENTOS DE INFORMATICA
ELETRO_5770	IMPRESSORA FISCAL MP 4000 F1 (BEMATECH)	900,00	360,00	60,0%	RN VAREJO	EQUIPAMENTOS DE INFORMATICA
ELETRO_5771	IMPRESSORA FISCAL MP 4000 F1 (BEMATECH)	900,00	360,00	60,0%	RN VAREJO	EQUIPAMENTOS DE INFORMATICA
ELETRO_5772	IMPRESSORA FISCAL MP 4000 F1 (BEMATECH)	900,00	360,00	60,0%	RN VAREJO	EQUIPAMENTOS DE INFORMATICA
ELETRO_5773	IMPRESSORA FISCAL MP 4000 F1 (BEMATECH)	900,00	360,00	60,0%	RN VAREJO	EQUIPAMENTOS DE INFORMATICA
ELETRO_5774	IMPRESSORA FISCAL MP 4000 F1 (BEMATECH)	900,00	360,00	60,0%	RN VAREJO	EQUIPAMENTOS DE INFORMATICA
ELETRO_5775	IMPRESSORA FISCAL MP 4000 F1 (BEMATECH)	900,00	360,00	60,0%	RN VAREJO	EQUIPAMENTOS DE INFORMATICA
ELETRO_5776	IMPRESSORA FISCAL MP 4000 F1 (BEMATECH)	900,00	360,00	60,0%	RN VAREJO	EQUIPAMENTOS DE INFORMATICA
ELETRO_5777	IMPRESSORA FISCAL MP 4000 F1 (BEMATECH)	900,00	360,00	60,0%	RN VAREJO	EQUIPAMENTOS DE INFORMATICA
ELETRO_5778	IMPRESSORA FISCAL MP 4000 F1 (BEMATECH)	900,00	360,00	60,0%	RN VAREJO	EQUIPAMENTOS DE INFORMATICA
ELETRO_5779	IMPRESSORA FISCAL MP 4000 F1 (BEMATECH)	900,00	360,00	60,0%	RN VAREJO	EQUIPAMENTOS DE INFORMATICA
ELETRO_5780	IMPRESSORA FISCAL MP 4000 F1 (BEMATECH)	900,00	360,00	60,0%	RN VAREJO	EQUIPAMENTOS DE INFORMATICA
632267	IMPRESSORA FISCAL TM T81 FBIII	480,00	192,00	60,0%	RN VAREJO	EQUIPAMENTOS DE INFORMATICA
632268	IMPRESSORA FISCAL TM T81 FBIII	480,00	192,00	60,0%	RN VAREJO	EQUIPAMENTOS DE INFORMATICA
632269	IMPRESSORA FISCAL TM T81 FBIII	480,00	192,00	60,0%	RN VAREJO	EQUIPAMENTOS DE INFORMATICA
632270	IMPRESSORA FISCAL TM T81 FBIII	480,00	192,00	60,0%	RN VAREJO	EQUIPAMENTOS DE INFORMATICA
632271	IMPRESSORA FISCAL TM T81 FBIII	480,00	192,00	60,0%	RN VAREJO	EQUIPAMENTOS DE INFORMATICA
632272	IMPRESSORA FISCAL TM T81 FBIII	480,00	192,00	60,0%	RN VAREJO	EQUIPAMENTOS DE INFORMATICA
632273	IMPRESSORA FISCAL TM T81 FBIII	480,00	192,00	60,0%	RN VAREJO	EQUIPAMENTOS DE INFORMATICA
632274	IMPRESSORA FISCAL TM T81 FBIII	480,00	192,00	60,0%	RN VAREJO	EQUIPAMENTOS DE INFORMATICA
632275	IMPRESSORA FISCAL TM T81 FBIII	480,00	192,00	60,0%	RN VAREJO	EQUIPAMENTOS DE INFORMATICA
632276	IMPRESSORA FISCAL TM T81 FBIII	480,00	192,00	60,0%	RN VAREJO	EQUIPAMENTOS DE INFORMATICA
661528	IMPRESSORA LASER	910,00	364,00	60,0%	RN VAREJO	EQUIPAMENTOS DE INFORMATICA
661529	IMPRESSORA LASER	910,00	364,00	60,0%	RN VAREJO	EQUIPAMENTOS DE INFORMATICA
ELETRO_5749	IMPRESSORA MATRICIAL LX 300+II EPSON	529,00	211,60	60,0%	RN VAREJO	EQUIPAMENTOS DE INFORMATICA
ELETRO_5750	IMPRESSORA MATRICIAL LX 300+II EPSON	529,00	211,60	60,0%	RN VAREJO	EQUIPAMENTOS DE INFORMATICA
ELETRO_5751	IMPRESSORA MATRICIAL LX 300+II EPSON	529,00	211,60	60,0%	RN VAREJO	EQUIPAMENTOS DE INFORMATICA
ELETRO_5752	IMPRESSORA MATRICIAL LX 300+II EPSON	529,00	211,60	60,0%	RN VAREJO	EQUIPAMENTOS DE INFORMATICA
ELETRO_5753	IMPRESSORA MATRICIAL LX 300+II EPSON	529,00	211,60	60,0%	RN VAREJO	EQUIPAMENTOS DE INFORMATICA
ELETRO_5754	IMPRESSORA MATRICIAL LX 300+II EPSON	529,00	211,60	60,0%	RN VAREJO	EQUIPAMENTOS DE INFORMATICA
ELETRO_5755	IMPRESSORA MATRICIAL LX 300+II EPSON	529,00	211,60	60,0%	RN VAREJO	EQUIPAMENTOS DE INFORMATICA
ELETRO_5756	IMPRESSORA MATRICIAL LX 300+II EPSON	529,00	211,60	60,0%	RN VAREJO	EQUIPAMENTOS DE INFORMATICA
ELETRO_5757	IMPRESSORA MATRICIAL LX 300+II EPSON	529,00	211,60	60,0%	RN VAREJO	EQUIPAMENTOS DE INFORMATICA
ELETRO_5758	IMPRESSORA MATRICIAL LX 300+II EPSON	529,00	211,60	60,0%	RN VAREJO	EQUIPAMENTOS DE INFORMATICA
ELETRO_5759	IMPRESSORA MATRICIAL LX 300+II EPSON	529,00	211,60	60,0%	RN VAREJO	EQUIPAMENTOS DE INFORMATICA

Este documento é cópia do original, assinado digitalmente por PATRICIA FERNANDES DA SILVA e Tribunal de Justica do Estado de Sao Paulo, protocolado em 13/10/2020 às 21:59 , sob o número WJM32416083803 .
Para conferir o original, acesse o site https://esaj.tjsp.jus.br/pastadigital/pg/abrirConferenciaDocumento.do, informe o processo 1070860-05.2020.8.26.0100 e código 9E138FD.

Código do Ativo	Descrição do Ativo	Valor reposição	Valor mercado	Depreciação	Book	Categoria
ELETRO_5760	IMPRESSORA MATRICIAL LX 300+II EPSON	529,00	211,60	60,0%	RN VAREJO	EQUIPAMENTOS DE INFORMATICA
ELETRO_5761	IMPRESSORA MATRICIAL LX 300+II EPSON	529,00	211,60	60,0%	RN VAREJO	EQUIPAMENTOS DE INFORMATICA
ELETRO_5762	IMPRESSORA MATRICIAL LX 300+II EPSON	529,00	211,60	60,0%	RN VAREJO	EQUIPAMENTOS DE INFORMATICA
ELETRO_5763	IMPRESSORA MATRICIAL LX 300+II EPSON	529,00	211,60	60,0%	RN VAREJO	EQUIPAMENTOS DE INFORMATICA
ELETRO_5764	IMPRESSORA MATRICIAL LX 300+II EPSON	529,00	211,60	60,0%	RN VAREJO	EQUIPAMENTOS DE INFORMATICA
ELETRO_5781	IMPRESSORA MATRICIAL LX 300+II EPSON	529,00	211,60	60,0%	RN VAREJO	EQUIPAMENTOS DE INFORMATICA
ELETRO_5782	IMPRESSORA MATRICIAL LX 300+II EPSON	529,00	211,60	60,0%	RN VAREJO	EQUIPAMENTOS DE INFORMATICA
ELETRO_5783	IMPRESSORA MATRICIAL LX 300+II EPSON	529,00	211,60	60,0%	RN VAREJO	EQUIPAMENTOS DE INFORMATICA
ELETRO_5784	IMPRESSORA MATRICIAL LX 300+II EPSON	529,00	211,60	60,0%	RN VAREJO	EQUIPAMENTOS DE INFORMATICA
ELETRO_5361	IMPRESSORA TERMICA MP 2500TH 01 ESTAC BEMATECH	560,00	224,00	60,0%	RN VAREJO	EQUIPAMENTOS DE INFORMATICA
ELETRO_5388	IMPRESSORA TERMICA MP 2500TH 01 ESTAC BEMATECH	560,00	224,00	60,0%	RN VAREJO	EQUIPAMENTOS DE INFORMATICA
ELETRO_5363	IMPRESSORA TERMICA MP 2500TH 01 ESTAC BEMATECH	560,00	224,00	60,0%	RN VAREJO	EQUIPAMENTOS DE INFORMATICA
ELETRO_5364	IMPRESSORA TERMICA MP 2500TH 01 ESTAC BEMATECH	560,00	224,00	60,0%	RN VAREJO	EQUIPAMENTOS DE INFORMATICA
ELETRO_5365	IMPRESSORA TERMICA MP 2500TH 01 ESTAC BEMATECH	560,00	224,00	60,0%	RN VAREJO	EQUIPAMENTOS DE INFORMATICA
ELETRO_5366	IMPRESSORA TERMICA MP 2500TH 01 ESTAC BEMATECH	560,00	224,00	60,0%	RN VAREJO	EQUIPAMENTOS DE INFORMATICA
ELETRO_5367	IMPRESSORA TERMICA MP 2500TH 01 ESTAC BEMATECH	560,00	224,00	60,0%	RN VAREJO	EQUIPAMENTOS DE INFORMATICA
ELETRO_5368	IMPRESSORA TERMICA MP 2500TH 01 ESTAC BEMATECH	560,00	224,00	60,0%	RN VAREJO	EQUIPAMENTOS DE INFORMATICA
ELETRO_5369	IMPRESSORA TERMICA MP 2500TH 01 ESTAC BEMATECH	560,00	224,00	60,0%	RN VAREJO	EQUIPAMENTOS DE INFORMATICA
ELETRO_5370	IMPRESSORA TERMICA MP 2500TH 01 ESTAC BEMATECH	560,00	224,00	60,0%	RN VAREJO	EQUIPAMENTOS DE INFORMATICA
ELETRO_5371	IMPRESSORA TERMICA MP 2500TH 01 ESTAC BEMATECH	560,00	224,00	60,0%	RN VAREJO	EQUIPAMENTOS DE INFORMATICA
ELETRO_5372	IMPRESSORA TERMICA MP 2500TH 01 ESTAC BEMATECH	560,00	224,00	60,0%	RN VAREJO	EQUIPAMENTOS DE INFORMATICA
ELETRO_5373	IMPRESSORA TERMICA MP 2500TH 01 ESTAC BEMATECH	560,00	224,00	60,0%	RN VAREJO	EQUIPAMENTOS DE INFORMATICA
ELETRO_5374	IMPRESSORA TERMICA MP 2500TH 01 ESTAC BEMATECH	560,00	224,00	60,0%	RN VAREJO	EQUIPAMENTOS DE INFORMATICA
ELETRO_5375	IMPRESSORA TERMICA MP 2500TH 01 ESTAC BEMATECH	560,00	224,00	60,0%	RN VAREJO	EQUIPAMENTOS DE INFORMATICA
ELETRO_5376	IMPRESSORA TERMICA MP 2500TH 01 ESTAC BEMATECH	560,00	224,00	60,0%	RN VAREJO	EQUIPAMENTOS DE INFORMATICA
ELETRO_5377	IMPRESSORA TERMICA MP 2500TH 01 ESTAC BEMATECH	560,00	224,00	60,0%	RN VAREJO	EQUIPAMENTOS DE INFORMATICA
ELETRO_5378	IMPRESSORA TERMICA MP 2500TH 01 ESTAC BEMATECH	560,00	224,00	60,0%	RN VAREJO	EQUIPAMENTOS DE INFORMATICA
ELETRO_5379	IMPRESSORA TERMICA MP 2500TH 01 ESTAC BEMATECH	560,00	224,00	60,0%	RN VAREJO	EQUIPAMENTOS DE INFORMATICA
ELETRO_5380	IMPRESSORA TERMICA MP 2500TH 01 ESTAC BEMATECH	560,00	224,00	60,0%	RN VAREJO	EQUIPAMENTOS DE INFORMATICA
ELETRO_5381	IMPRESSORA TERMICA MP 2500TH 01 ESTAC BEMATECH	560,00	224,00	60,0%	RN VAREJO	EQUIPAMENTOS DE INFORMATICA
ELETRO_5382	IMPRESSORA TERMICA MP 2500TH 01 ESTAC BEMATECH	560,00	224,00	60,0%	RN VAREJO	EQUIPAMENTOS DE INFORMATICA
ELETRO_5383	IMPRESSORA TERMICA MP 2500TH 01 ESTAC BEMATECH	560,00	224,00	60,0%	RN VAREJO	EQUIPAMENTOS DE INFORMATICA
ELETRO_5384	IMPRESSORA TERMICA MP 2500TH 01 ESTAC BEMATECH	560,00	224,00	60,0%	RN VAREJO	EQUIPAMENTOS DE INFORMATICA
ELETRO_5385	IMPRESSORA TERMICA MP 2500TH 01 ESTAC BEMATECH	560,00	224,00	60,0%	RN VAREJO	EQUIPAMENTOS DE INFORMATICA
ELETRO_5386	IMPRESSORA TERMICA MP 2500TH 01 ESTAC BEMATECH	560,00	224,00	60,0%	RN VAREJO	EQUIPAMENTOS DE INFORMATICA
ELETRO_5387	IMPRESSORA TERMICA MP 2500TH 01 ESTAC BEMATECH	560,00	224,00	60,0%	RN VAREJO	EQUIPAMENTOS DE INFORMATICA
ELETRO_5389	IMPRESSORA TERMICA MP 2500TH 01 ESTAC BEMATECH	560,00	224,00	60,0%	RN VAREJO	EQUIPAMENTOS DE INFORMATICA
ELETRO_5390	IMPRESSORA TERMICA MP 2500TH 01 ESTAC BEMATECH	560,00	224,00	60,0%	RN VAREJO	EQUIPAMENTOS DE INFORMATICA
ELETRO_5358	IMPRESSORA TERMICA MP 2500TH 01 ESTAC BEMATECH	560,00	224,00	60,0%	RN VAREJO	EQUIPAMENTOS DE INFORMATICA
ELETRO_5359	IMPRESSORA TERMICA MP 2500TH 01 ESTAC BEMATECH	560,00	224,00	60,0%	RN VAREJO	EQUIPAMENTOS DE INFORMATICA
ELETRO_5360	IMPRESSORA TERMICA MP 2500TH 01 ESTAC BEMATECH	560,00	224,00	60,0%	RN VAREJO	EQUIPAMENTOS DE INFORMATICA
ELETRO_5362	IMPRESSORA TERMICA MP 2500TH 01 ESTAC BEMATECH	560,00	224,00	60,0%	RN VAREJO	EQUIPAMENTOS DE INFORMATICA
ELETRO_5455	IMPRESSORA TERMICA TM T20 USB	2.700,00	270,00	90,0%	RN VAREJO	EQUIPAMENTOS DE INFORMATICA
ELETRO_5423	IMPRESSORA TERMICA TM T20 USB	2.700,00	270,00	90,0%	RN VAREJO	EQUIPAMENTOS DE INFORMATICA
ELETRO_5424	IMPRESSORA TERMICA TM T20 USB	2.700,00	270,00	90,0%	RN VAREJO	EQUIPAMENTOS DE INFORMATICA
ELETRO_5425	IMPRESSORA TERMICA TM T20 USB	2.700,00	270,00	90,0%	RN VAREJO	EQUIPAMENTOS DE INFORMATICA
ELETRO_5426	IMPRESSORA TERMICA TM T20 USB	2.700,00	270,00	90,0%	RN VAREJO	EQUIPAMENTOS DE INFORMATICA
ELETRO_5427	IMPRESSORA TERMICA TM T20 USB	2.700,00	270,00	90,0%	RN VAREJO	EQUIPAMENTOS DE INFORMATICA
ELETRO_5428	IMPRESSORA TERMICA TM T20 USB	2.700,00	270,00	90,0%	RN VAREJO	EQUIPAMENTOS DE INFORMATICA
ELETRO_5429	IMPRESSORA TERMICA TM T20 USB	2.700,00	270,00	90,0%	RN VAREJO	EQUIPAMENTOS DE INFORMATICA
ELETRO_5430	IMPRESSORA TERMICA TM T20 USB	2.700,00	270,00	90,0%	RN VAREJO	EQUIPAMENTOS DE INFORMATICA
ELETRO_5431	IMPRESSORA TERMICA TM T20 USB	2.700,00	270,00	90,0%	RN VAREJO	EQUIPAMENTOS DE INFORMATICA
ELETRO_5432	IMPRESSORA TERMICA TM T20 USB	2.700,00	270,00	90,0%	RN VAREJO	EQUIPAMENTOS DE INFORMATICA
ELETRO_5433	IMPRESSORA TERMICA TM T20 USB	2.700,00	270,00	90,0%	RN VAREJO	EQUIPAMENTOS DE INFORMATICA
ELETRO_5434	IMPRESSORA TERMICA TM T20 USB	2.700,00	270,00	90,0%	RN VAREJO	EQUIPAMENTOS DE INFORMATICA
ELETRO_5435	IMPRESSORA TERMICA TM T20 USB	2.700,00	270,00	90,0%	RN VAREJO	EQUIPAMENTOS DE INFORMATICA
ELETRO_5436	IMPRESSORA TERMICA TM T20 USB	2.700,00	270,00	90,0%	RN VAREJO	EQUIPAMENTOS DE INFORMATICA
ELETRO_5437	IMPRESSORA TERMICA TM T20 USB	2.700,00	270,00	90,0%	RN VAREJO	EQUIPAMENTOS DE INFORMATICA
ELETRO_5438	IMPRESSORA TERMICA TM T20 USB	2.700,00	270,00	90,0%	RN VAREJO	EQUIPAMENTOS DE INFORMATICA
ELETRO_5439	IMPRESSORA TERMICA TM T20 USB	2.700,00	270,00	90,0%	RN VAREJO	EQUIPAMENTOS DE INFORMATICA
ELETRO_5440	IMPRESSORA TERMICA TM T20 USB	2.700,00	270,00	90,0%	RN VAREJO	EQUIPAMENTOS DE INFORMATICA
ELETRO_5441	IMPRESSORA TERMICA TM T20 USB	2.700,00	270,00	90,0%	RN VAREJO	EQUIPAMENTOS DE INFORMATICA

Este documento é cópia do original, assinado digitalmente por PATRICIA FERNANDES DA SILVA e Tribunal de Justica do Estado de Sao Paulo, protocolado em 13/10/2020 às 21:59 , sob o número WJM32041608380 3
Para conferir o original, acesse o site https://esaj.tjsp.jus.br/pastadigital/pg/abrirConferenciaDocumento.do, informe o processo 1070860-05.2020.8.26.0100 e código 9E138FD.

Código do Ativo	Descrição do Ativo	Valor reposição	Valor mercado	Depreciação	Book	Categoria
ELETRO_5442	IMPRESSORA TERMICA TM T20 USB	2.700,00	270,00	90,0%	RN VAREJO	EQUIPAMENTOS DE INFORMATICA
ELETRO_5443	IMPRESSORA TERMICA TM T20 USB	2.700,00	270,00	90,0%	RN VAREJO	EQUIPAMENTOS DE INFORMATICA
ELETRO_5444	IMPRESSORA TERMICA TM T20 USB	2.700,00	270,00	90,0%	RN VAREJO	EQUIPAMENTOS DE INFORMATICA
ELETRO_5445	IMPRESSORA TERMICA TM T20 USB	2.700,00	270,00	90,0%	RN VAREJO	EQUIPAMENTOS DE INFORMATICA
ELETRO_5446	IMPRESSORA TERMICA TM T20 USB	2.700,00	270,00	90,0%	RN VAREJO	EQUIPAMENTOS DE INFORMATICA
ELETRO_5447	IMPRESSORA TERMICA TM T20 USB	2.700,00	270,00	90,0%	RN VAREJO	EQUIPAMENTOS DE INFORMATICA
ELETRO_5448	IMPRESSORA TERMICA TM T20 USB	2.700,00	270,00	90,0%	RN VAREJO	EQUIPAMENTOS DE INFORMATICA
ELETRO_5449	IMPRESSORA TERMICA TM T20 USB	2.700,00	270,00	90,0%	RN VAREJO	EQUIPAMENTOS DE INFORMATICA
ELETRO_5450	IMPRESSORA TERMICA TM T20 USB	2.700,00	270,00	90,0%	RN VAREJO	EQUIPAMENTOS DE INFORMATICA
ELETRO_5451	IMPRESSORA TERMICA TM T20 USB	2.700,00	270,00	90,0%	RN VAREJO	EQUIPAMENTOS DE INFORMATICA
ELETRO_5454	IMPRESSORA TERMICA TM T20 USB	2.700,00	270,00	90,0%	RN VAREJO	EQUIPAMENTOS DE INFORMATICA
ELETRO_5456	IMPRESSORA TERMICA TM T20 USB	2.700,00	270,00	90,0%	RN VAREJO	EQUIPAMENTOS DE INFORMATICA
ELETRO_5457	IMPRESSORA TERMICA TM T20 USB	2.700,00	270,00	90,0%	RN VAREJO	EQUIPAMENTOS DE INFORMATICA
ELETRO_5458	IMPRESSORA TERMICA TM T20 USB	2.700,00	270,00	90,0%	RN VAREJO	EQUIPAMENTOS DE INFORMATICA
ELETRO_5459	IMPRESSORA TERMICA TM T20 USB	2.700,00	270,00	90,0%	RN VAREJO	EQUIPAMENTOS DE INFORMATICA
ELETRO_5460	IMPRESSORA TERMICA TM T20 USB	2.700,00	270,00	90,0%	RN VAREJO	EQUIPAMENTOS DE INFORMATICA
ELETRO_5461	IMPRESSORA TERMICA TM T20 USB	2.700,00	270,00	90,0%	RN VAREJO	EQUIPAMENTOS DE INFORMATICA
ELETRO_5462	IMPRESSORA TERMICA TM T20 USB	2.700,00	270,00	90,0%	RN VAREJO	EQUIPAMENTOS DE INFORMATICA
ELETRO_5463	IMPRESSORA TERMICA TM T20 USB	2.700,00	270,00	90,0%	RN VAREJO	EQUIPAMENTOS DE INFORMATICA
ELETRO_5464	IMPRESSORA TERMICA TM T20 USB	2.700,00	270,00	90,0%	RN VAREJO	EQUIPAMENTOS DE INFORMATICA
ELETRO_5465	IMPRESSORA TERMICA TM T20 USB	2.700,00	270,00	90,0%	RN VAREJO	EQUIPAMENTOS DE INFORMATICA
ELETRO_5466	IMPRESSORA TERMICA TM T20 USB	2.700,00	270,00	90,0%	RN VAREJO	EQUIPAMENTOS DE INFORMATICA
ELETRO_5467	IMPRESSORA TERMICA TM T20 USB	2.700,00	270,00	90,0%	RN VAREJO	EQUIPAMENTOS DE INFORMATICA
ELETRO_5468	IMPRESSORA TERMICA TM T20 USB	2.700,00	270,00	90,0%	RN VAREJO	EQUIPAMENTOS DE INFORMATICA
ELETRO_5469	IMPRESSORA TERMICA TM T20 USB	2.700,00	270,00	90,0%	RN VAREJO	EQUIPAMENTOS DE INFORMATICA
ELETRO_5470	IMPRESSORA TERMICA TM T20 USB	2.700,00	270,00	90,0%	RN VAREJO	EQUIPAMENTOS DE INFORMATICA
ELETRO_5471	IMPRESSORA TERMICA TM T20 USB	2.700,00	270,00	90,0%	RN VAREJO	EQUIPAMENTOS DE INFORMATICA
ELETRO_5472	IMPRESSORA TERMICA TM T20 USB	2.700,00	270,00	90,0%	RN VAREJO	EQUIPAMENTOS DE INFORMATICA
ELETRO_5480	IMPRESSORA TERMICA TM T20 USB	2.700,00	270,00	90,0%	RN VAREJO	EQUIPAMENTOS DE INFORMATICA
ELETRO_5481	IMPRESSORA TERMICA TM T20 USB	2.700,00	270,00	90,0%	RN VAREJO	EQUIPAMENTOS DE INFORMATICA
ELETRO_5482	IMPRESSORA TERMICA TM T20 USB	2.700,00	270,00	90,0%	RN VAREJO	EQUIPAMENTOS DE INFORMATICA
ELETRO_5483	IMPRESSORA TERMICA TM T20 USB	2.700,00	270,00	90,0%	RN VAREJO	EQUIPAMENTOS DE INFORMATICA
ELETRO_5484	IMPRESSORA TERMICA TM T20 USB	2.700,00	270,00	90,0%	RN VAREJO	EQUIPAMENTOS DE INFORMATICA
ELETRO_5485	IMPRESSORA TERMICA TM T20 USB	2.700,00	270,00	90,0%	RN VAREJO	EQUIPAMENTOS DE INFORMATICA
ELETRO_5486	IMPRESSORA TERMICA TM T20 USB	2.700,00	270,00	90,0%	RN VAREJO	EQUIPAMENTOS DE INFORMATICA
ELETRO_5487	IMPRESSORA TERMICA TM T20 USB	2.700,00	270,00	90,0%	RN VAREJO	EQUIPAMENTOS DE INFORMATICA
ELETRO_5488	IMPRESSORA TERMICA TM T20 USB	2.700,00	270,00	90,0%	RN VAREJO	EQUIPAMENTOS DE INFORMATICA
ELETRO_5489	IMPRESSORA TERMICA TM T20 USB	2.700,00	270,00	90,0%	RN VAREJO	EQUIPAMENTOS DE INFORMATICA
ELETRO_5490	IMPRESSORA TERMICA TM T20 USB	2.700,00	270,00	90,0%	RN VAREJO	EQUIPAMENTOS DE INFORMATICA
ELETRO_5491	IMPRESSORA TERMICA TM T20 USB	2.700,00	270,00	90,0%	RN VAREJO	EQUIPAMENTOS DE INFORMATICA
ELETRO_5492	IMPRESSORA TERMICA TM T20 USB	2.700,00	270,00	90,0%	RN VAREJO	EQUIPAMENTOS DE INFORMATICA
ELETRO_5493	IMPRESSORA TERMICA TM T20 USB	2.700,00	270,00	90,0%	RN VAREJO	EQUIPAMENTOS DE INFORMATICA
ELETRO_5494	IMPRESSORA TERMICA TM T20 USB	2.700,00	270,00	90,0%	RN VAREJO	EQUIPAMENTOS DE INFORMATICA
ELETRO_5495	IMPRESSORA TERMICA TM T20 USB	2.700,00	270,00	90,0%	RN VAREJO	EQUIPAMENTOS DE INFORMATICA
ELETRO_5496	IMPRESSORA TERMICA TM T20 USB	2.700,00	270,00	90,0%	RN VAREJO	EQUIPAMENTOS DE INFORMATICA
ELETRO_5497	IMPRESSORA TERMICA TM T20 USB	2.700,00	270,00	90,0%	RN VAREJO	EQUIPAMENTOS DE INFORMATICA
ELETRO_5498	IMPRESSORA TERMICA TM T20 USB	2.700,00	270,00	90,0%	RN VAREJO	EQUIPAMENTOS DE INFORMATICA
ELETRO_5499	IMPRESSORA TERMICA TM T20 USB	2.700,00	270,00	90,0%	RN VAREJO	EQUIPAMENTOS DE INFORMATICA
ELETRO_5500	IMPRESSORA TERMICA TM T20 USB	2.700,00	270,00	90,0%	RN VAREJO	EQUIPAMENTOS DE INFORMATICA
ELETRO_5501	IMPRESSORA TERMICA TM T20 USB	2.700,00	270,00	90,0%	RN VAREJO	EQUIPAMENTOS DE INFORMATICA
ELETRO_5502	IMPRESSORA TERMICA TM T20 USB	2.700,00	270,00	90,0%	RN VAREJO	EQUIPAMENTOS DE INFORMATICA
ELETRO_5503	IMPRESSORA TERMICA TM T20 USB	2.700,00	270,00	90,0%	RN VAREJO	EQUIPAMENTOS DE INFORMATICA
ELETRO_5504	IMPRESSORA TERMICA TM T20 USB	2.700,00	270,00	90,0%	RN VAREJO	EQUIPAMENTOS DE INFORMATICA
ELETRO_5505	IMPRESSORA TERMICA TM T20 USB	2.700,00	270,00	90,0%	RN VAREJO	EQUIPAMENTOS DE INFORMATICA
ELETRO_5506	IMPRESSORA TERMICA TM T20 USB	2.700,00	270,00	90,0%	RN VAREJO	EQUIPAMENTOS DE INFORMATICA
ELETRO_5507	IMPRESSORA TERMICA TM T20 USB	2.700,00	270,00	90,0%	RN VAREJO	EQUIPAMENTOS DE INFORMATICA
ELETRO_5508	IMPRESSORA TERMICA TM T20 USB	2.700,00	270,00	90,0%	RN VAREJO	EQUIPAMENTOS DE INFORMATICA
ELETRO_5509	IMPRESSORA TERMICA TM T20 USB	2.700,00	270,00	90,0%	RN VAREJO	EQUIPAMENTOS DE INFORMATICA
ELETRO_5510	IMPRESSORA TERMICA TM T20 USB	2.700,00	270,00	90,0%	RN VAREJO	EQUIPAMENTOS DE INFORMATICA
ELETRO_5511	IMPRESSORA TERMICA TM T20 USB	2.700,00	270,00	90,0%	RN VAREJO	EQUIPAMENTOS DE INFORMATICA
ELETRO_5512	IMPRESSORA TERMICA TM T20 USB	2.700,00	270,00	90,0%	RN VAREJO	EQUIPAMENTOS DE INFORMATICA
ELETRO_5513	IMPRESSORA TERMICA TM T20 USB	2.700,00	270,00	90,0%	RN VAREJO	EQUIPAMENTOS DE INFORMATICA

Este documento é cópia do original, assinado digitalmente por PATRICIA FERNANDES DA SILVA e Tribunal de Justica do Estado de Sao Paulo, protocolado em 13/10/2020 às 21:59 , sob o número WJM32041608380 3
Para conferir o original, acesse o site https://esaj.tjsp.jus.br/pastadigital/pg/abrirConferenciaDocumento.do, informe o processo 1070860-05.2020.8.26.0100 e código 9E138FD.

Código do Ativo	Descrição do Ativo	Valor reposição	Valor mercado	Depreciação	Book	Categoria
ELETRO_5514	IMPRESSORA TERMICA TM T20 USB	2.700,00	270,00	90,0%	RN VAREJO	EQUIPAMENTOS DE INFORMATICA
ELETRO_5515	IMPRESSORA TERMICA TM T20 USB	2.700,00	270,00	90,0%	RN VAREJO	EQUIPAMENTOS DE INFORMATICA
ELETRO_5516	IMPRESSORA TERMICA TM T20 USB	2.700,00	270,00	90,0%	RN VAREJO	EQUIPAMENTOS DE INFORMATICA
ELETRO_5517	IMPRESSORA TERMICA TM T20 USB	2.700,00	270,00	90,0%	RN VAREJO	EQUIPAMENTOS DE INFORMATICA
ELETRO_5518	IMPRESSORA TERMICA TM T20 USB	2.700,00	270,00	90,0%	RN VAREJO	EQUIPAMENTOS DE INFORMATICA
ELETRO_5519	IMPRESSORA TERMICA TM T20 USB	2.700,00	270,00	90,0%	RN VAREJO	EQUIPAMENTOS DE INFORMATICA
ELETRO_5520	IMPRESSORA TERMICA TM T20 USB	2.700,00	270,00	90,0%	RN VAREJO	EQUIPAMENTOS DE INFORMATICA
ELETRO_5521	IMPRESSORA TERMICA TM T20 USB	2.700,00	270,00	90,0%	RN VAREJO	EQUIPAMENTOS DE INFORMATICA
ELETRO_5522	IMPRESSORA TERMICA TM T20 USB	2.700,00	270,00	90,0%	RN VAREJO	EQUIPAMENTOS DE INFORMATICA
ELETRO_5523	IMPRESSORA TERMICA TM T20 USB	2.700,00	270,00	90,0%	RN VAREJO	EQUIPAMENTOS DE INFORMATICA
ELETRO_5524	IMPRESSORA TERMICA TM T20 USB	2.700,00	270,00	90,0%	RN VAREJO	EQUIPAMENTOS DE INFORMATICA
ELETRO_5525	IMPRESSORA TERMICA TM T20 USB	2.700,00	270,00	90,0%	RN VAREJO	EQUIPAMENTOS DE INFORMATICA
ELETRO_5526	IMPRESSORA TERMICA TM T20 USB	2.700,00	270,00	90,0%	RN VAREJO	EQUIPAMENTOS DE INFORMATICA
ELETRO_5527	IMPRESSORA TERMICA TM T20 USB	2.700,00	270,00	90,0%	RN VAREJO	EQUIPAMENTOS DE INFORMATICA
ELETRO_5528	IMPRESSORA TERMICA TM T20 USB	2.700,00	270,00	90,0%	RN VAREJO	EQUIPAMENTOS DE INFORMATICA
ELETRO_5529	IMPRESSORA TERMICA TM T20 USB	2.700,00	270,00	90,0%	RN VAREJO	EQUIPAMENTOS DE INFORMATICA
ELETRO_5530	IMPRESSORA TERMICA TM T20 USB	2.700,00	270,00	90,0%	RN VAREJO	EQUIPAMENTOS DE INFORMATICA
ELETRO_5531	IMPRESSORA TERMICA TM T20 USB	2.700,00	270,00	90,0%	RN VAREJO	EQUIPAMENTOS DE INFORMATICA
ELETRO_5532	IMPRESSORA TERMICA TM T20 USB	2.700,00	270,00	90,0%	RN VAREJO	EQUIPAMENTOS DE INFORMATICA
ELETRO_5533	IMPRESSORA TERMICA TM T20 USB	2.700,00	270,00	90,0%	RN VAREJO	EQUIPAMENTOS DE INFORMATICA
ELETRO_5534	IMPRESSORA TERMICA TM T20 USB	2.700,00	270,00	90,0%	RN VAREJO	EQUIPAMENTOS DE INFORMATICA
ELETRO_5535	IMPRESSORA TERMICA TM T20 USB	2.700,00	270,00	90,0%	RN VAREJO	EQUIPAMENTOS DE INFORMATICA
ELETRO_5536	IMPRESSORA TERMICA TM T20 USB	2.700,00	270,00	90,0%	RN VAREJO	EQUIPAMENTOS DE INFORMATICA
ELETRO_5552	IMPRESSORA TERMICA TM T20 USB	2.700,00	270,00	90,0%	RN VAREJO	EQUIPAMENTOS DE INFORMATICA
ELETRO_5553	IMPRESSORA TERMICA TM T20 USB	2.700,00	270,00	90,0%	RN VAREJO	EQUIPAMENTOS DE INFORMATICA
ELETRO_5554	IMPRESSORA TERMICA TM T20 USB	2.700,00	270,00	90,0%	RN VAREJO	EQUIPAMENTOS DE INFORMATICA
ELETRO_5555	IMPRESSORA TERMICA TM T20 USB	2.700,00	270,00	90,0%	RN VAREJO	EQUIPAMENTOS DE INFORMATICA
ELETRO_5556	IMPRESSORA TERMICA TM T20 USB	2.700,00	270,00	90,0%	RN VAREJO	EQUIPAMENTOS DE INFORMATICA
ELETRO_5557	IMPRESSORA TERMICA TM T20 USB	2.700,00	270,00	90,0%	RN VAREJO	EQUIPAMENTOS DE INFORMATICA
ELETRO_5558	IMPRESSORA TERMICA TM T20 USB	2.700,00	270,00	90,0%	RN VAREJO	EQUIPAMENTOS DE INFORMATICA
ELETRO_5559	IMPRESSORA TERMICA TM T20 USB	2.700,00	270,00	90,0%	RN VAREJO	EQUIPAMENTOS DE INFORMATICA
ELETRO_5560	IMPRESSORA TERMICA TM T20 USB	2.700,00	270,00	90,0%	RN VAREJO	EQUIPAMENTOS DE INFORMATICA
ELETRO_5561	IMPRESSORA TERMICA TM T20 USB	2.700,00	270,00	90,0%	RN VAREJO	EQUIPAMENTOS DE INFORMATICA
ELETRO_5562	IMPRESSORA TERMICA TM T20 USB	2.700,00	270,00	90,0%	RN VAREJO	EQUIPAMENTOS DE INFORMATICA
ELETRO_5563	IMPRESSORA TERMICA TM T20 USB	2.700,00	270,00	90,0%	RN VAREJO	EQUIPAMENTOS DE INFORMATICA
ELETRO_5564	IMPRESSORA TERMICA TM T20 USB	2.700,00	270,00	90,0%	RN VAREJO	EQUIPAMENTOS DE INFORMATICA
ELETRO_5566	IMPRESSORA TERMICA TM T20 USB	2.700,00	270,00	90,0%	RN VAREJO	EQUIPAMENTOS DE INFORMATICA
ELETRO_5567	IMPRESSORA TERMICA TM T20 USB	2.700,00	270,00	90,0%	RN VAREJO	EQUIPAMENTOS DE INFORMATICA
ELETRO_5568	IMPRESSORA TERMICA TM T20 USB	2.700,00	270,00	90,0%	RN VAREJO	EQUIPAMENTOS DE INFORMATICA
ELETRO_5569	IMPRESSORA TERMICA TM T20 USB	2.700,00	270,00	90,0%	RN VAREJO	EQUIPAMENTOS DE INFORMATICA
ELETRO_5570	IMPRESSORA TERMICA TM T20 USB	2.700,00	270,00	90,0%	RN VAREJO	EQUIPAMENTOS DE INFORMATICA
ELETRO_5571	IMPRESSORA TERMICA TM T20 USB	2.700,00	270,00	90,0%	RN VAREJO	EQUIPAMENTOS DE INFORMATICA
ELETRO_5572	IMPRESSORA TERMICA TM T20 USB	2.700,00	270,00	90,0%	RN VAREJO	EQUIPAMENTOS DE INFORMATICA
ELETRO_5573	IMPRESSORA TERMICA TM T20 USB	2.700,00	270,00	90,0%	RN VAREJO	EQUIPAMENTOS DE INFORMATICA
ELETRO_5574	IMPRESSORA TERMICA TM T20 USB	2.700,00	270,00	90,0%	RN VAREJO	EQUIPAMENTOS DE INFORMATICA
ELETRO_5575	IMPRESSORA TERMICA TM T20 USB	2.700,00	270,00	90,0%	RN VAREJO	EQUIPAMENTOS DE INFORMATICA
ELETRO_5576	IMPRESSORA TERMICA TM T20 USB	2.700,00	270,00	90,0%	RN VAREJO	EQUIPAMENTOS DE INFORMATICA
ELETRO_5577	IMPRESSORA TERMICA TM T20 USB	2.700,00	270,00	90,0%	RN VAREJO	EQUIPAMENTOS DE INFORMATICA
ELETRO_5578	IMPRESSORA TERMICA TM T20 USB	2.700,00	270,00	90,0%	RN VAREJO	EQUIPAMENTOS DE INFORMATICA
ELETRO_5579	IMPRESSORA TERMICA TM T20 USB	2.700,00	270,00	90,0%	RN VAREJO	EQUIPAMENTOS DE INFORMATICA
ELETRO_5580	IMPRESSORA TERMICA TM T20 USB	2.700,00	270,00	90,0%	RN VAREJO	EQUIPAMENTOS DE INFORMATICA
ELETRO_5581	IMPRESSORA TERMICA TM T20 USB	2.700,00	270,00	90,0%	RN VAREJO	EQUIPAMENTOS DE INFORMATICA
ELETRO_5582	IMPRESSORA TERMICA TM T20 USB	2.700,00	270,00	90,0%	RN VAREJO	EQUIPAMENTOS DE INFORMATICA
ELETRO_5583	IMPRESSORA TERMICA TM T20 USB	2.700,00	270,00	90,0%	RN VAREJO	EQUIPAMENTOS DE INFORMATICA
ELETRO_5584	IMPRESSORA TERMICA TM T20 USB	2.700,00	270,00	90,0%	RN VAREJO	EQUIPAMENTOS DE INFORMATICA
ELETRO_5585	IMPRESSORA TERMICA TM T20 USB	2.700,00	270,00	90,0%	RN VAREJO	EQUIPAMENTOS DE INFORMATICA
ELETRO_5586	IMPRESSORA TERMICA TM T20 USB	2.700,00	270,00	90,0%	RN VAREJO	EQUIPAMENTOS DE INFORMATICA
ELETRO_5587	IMPRESSORA TERMICA TM T20 USB	2.700,00	270,00	90,0%	RN VAREJO	EQUIPAMENTOS DE INFORMATICA
ELETRO_5588	IMPRESSORA TERMICA TM T20 USB	2.700,00	270,00	90,0%	RN VAREJO	EQUIPAMENTOS DE INFORMATICA
ELETRO_5589	IMPRESSORA TERMICA TM T20 USB	2.700,00	270,00	90,0%	RN VAREJO	EQUIPAMENTOS DE INFORMATICA
ELETRO_5590	IMPRESSORA TERMICA TM T20 USB	2.700,00	270,00	90,0%	RN VAREJO	EQUIPAMENTOS DE INFORMATICA
ELETRO_5591	IMPRESSORA TERMICA TM T20 USB	2.700,00	270,00	90,0%	RN VAREJO	EQUIPAMENTOS DE INFORMATICA

Este documento é cópia do original, assinado digitalmente por PATRICIA FERNANDES DA SILVA e Tribunal de Justica do Estado de Sao Paulo, protocolado em 13/10/2020 às 21:59 , sob o número WJM32416083803 .
Para conferir o original, acesse o site https://esaj.tjsp.jus.br/pastadigital/pg/abrirConferenciaDocumento.do, informe o processo 1070860-05.2020.8.26.0100 e código 9E138FD.

Código do Ativo	Descrição do Ativo	Valor reposição	Valor mercado	Depreciação	Book	Categoria
ELETRO_5592	IMPRESSORA TERMICA TM T20 USB	2.700,00	270,00	90,0%	RN VAREJO	EQUIPAMENTOS DE INFORMATICA
ELETRO_5593	IMPRESSORA TERMICA TM T20 USB	2.700,00	270,00	90,0%	RN VAREJO	EQUIPAMENTOS DE INFORMATICA
ELETRO_5594	IMPRESSORA TERMICA TM T20 USB	2.700,00	270,00	90,0%	RN VAREJO	EQUIPAMENTOS DE INFORMATICA
ELETRO_5595	IMPRESSORA TERMICA TM T20 USB	2.700,00	270,00	90,0%	RN VAREJO	EQUIPAMENTOS DE INFORMATICA
ELETRO_5596	IMPRESSORA TERMICA TM T20 USB	2.700,00	270,00	90,0%	RN VAREJO	EQUIPAMENTOS DE INFORMATICA
ELETRO_5597	IMPRESSORA TERMICA TM T20 USB	2.700,00	270,00	90,0%	RN VAREJO	EQUIPAMENTOS DE INFORMATICA
ELETRO_5598	IMPRESSORA TERMICA TM T20 USB	2.700,00	270,00	90,0%	RN VAREJO	EQUIPAMENTOS DE INFORMATICA
ELETRO_5599	IMPRESSORA TERMICA TM T20 USB	2.700,00	270,00	90,0%	RN VAREJO	EQUIPAMENTOS DE INFORMATICA
ELETRO_5600	IMPRESSORA TERMICA TM T20 USB	2.700,00	270,00	90,0%	RN VAREJO	EQUIPAMENTOS DE INFORMATICA
ELETRO_5601	IMPRESSORA TERMICA TM T20 USB	2.700,00	270,00	90,0%	RN VAREJO	EQUIPAMENTOS DE INFORMATICA
ELETRO_5602	IMPRESSORA TERMICA TM T20 USB	2.700,00	270,00	90,0%	RN VAREJO	EQUIPAMENTOS DE INFORMATICA
ELETRO_5603	IMPRESSORA TERMICA TM T20 USB	2.700,00	270,00	90,0%	RN VAREJO	EQUIPAMENTOS DE INFORMATICA
ELETRO_5604	IMPRESSORA TERMICA TM T20 USB	2.700,00	270,00	90,0%	RN VAREJO	EQUIPAMENTOS DE INFORMATICA
ELETRO_5605	IMPRESSORA TERMICA TM T20 USB	2.700,00	270,00	90,0%	RN VAREJO	EQUIPAMENTOS DE INFORMATICA
ELETRO_5606	IMPRESSORA TERMICA TM T20 USB	2.700,00	270,00	90,0%	RN VAREJO	EQUIPAMENTOS DE INFORMATICA
ELETRO_5607	IMPRESSORA TERMICA TM T20 USB	2.700,00	270,00	90,0%	RN VAREJO	EQUIPAMENTOS DE INFORMATICA
ELETRO_5608	IMPRESSORA TERMICA TM T20 USB	2.700,00	270,00	90,0%	RN VAREJO	EQUIPAMENTOS DE INFORMATICA
ELETRO_5609	IMPRESSORA TERMICA TM T20 USB	2.700,00	270,00	90,0%	RN VAREJO	EQUIPAMENTOS DE INFORMATICA
ELETRO_5610	IMPRESSORA TERMICA TM T20 USB	2.700,00	270,00	90,0%	RN VAREJO	EQUIPAMENTOS DE INFORMATICA
ELETRO_5611	IMPRESSORA TERMICA TM T20 USB	2.700,00	270,00	90,0%	RN VAREJO	EQUIPAMENTOS DE INFORMATICA
ELETRO_5612	IMPRESSORA TERMICA TM T20 USB	2.700,00	270,00	90,0%	RN VAREJO	EQUIPAMENTOS DE INFORMATICA
ELETRO_5613	IMPRESSORA TERMICA TM T20 USB	2.700,00	270,00	90,0%	RN VAREJO	EQUIPAMENTOS DE INFORMATICA
ELETRO_5614	IMPRESSORA TERMICA TM T20 USB	2.700,00	270,00	90,0%	RN VAREJO	EQUIPAMENTOS DE INFORMATICA
ELETRO_5615	IMPRESSORA TERMICA TM T20 USB	2.700,00	270,00	90,0%	RN VAREJO	EQUIPAMENTOS DE INFORMATICA
ELETRO_5616	IMPRESSORA TERMICA TM T20 USB	2.700,00	270,00	90,0%	RN VAREJO	EQUIPAMENTOS DE INFORMATICA
ELETRO_5617	IMPRESSORA TERMICA TM T20 USB	2.700,00	270,00	90,0%	RN VAREJO	EQUIPAMENTOS DE INFORMATICA
ELETRO_5618	IMPRESSORA TERMICA TM T20 USB	2.700,00	270,00	90,0%	RN VAREJO	EQUIPAMENTOS DE INFORMATICA
ELETRO_5619	IMPRESSORA TERMICA TM T20 USB	2.700,00	270,00	90,0%	RN VAREJO	EQUIPAMENTOS DE INFORMATICA
ELETRO_5620	IMPRESSORA TERMICA TM T20 USB	2.700,00	270,00	90,0%	RN VAREJO	EQUIPAMENTOS DE INFORMATICA
ELETRO_5621	IMPRESSORA TERMICA TM T20 USB	2.700,00	270,00	90,0%	RN VAREJO	EQUIPAMENTOS DE INFORMATICA
ELETRO_5622	IMPRESSORA TERMICA TM T20 USB	2.700,00	270,00	90,0%	RN VAREJO	EQUIPAMENTOS DE INFORMATICA
ELETRO_5623	IMPRESSORA TERMICA TM T20 USB	2.700,00	270,00	90,0%	RN VAREJO	EQUIPAMENTOS DE INFORMATICA
ELETRO_5624	IMPRESSORA TERMICA TM T20 USB	2.700,00	270,00	90,0%	RN VAREJO	EQUIPAMENTOS DE INFORMATICA
ELETRO_5625	IMPRESSORA TERMICA TM T20 USB	2.700,00	270,00	90,0%	RN VAREJO	EQUIPAMENTOS DE INFORMATICA
ELETRO_5626	IMPRESSORA TERMICA TM T20 USB	2.700,00	270,00	90,0%	RN VAREJO	EQUIPAMENTOS DE INFORMATICA
ELETRO_5627	IMPRESSORA TERMICA TM T20 USB	2.700,00	270,00	90,0%	RN VAREJO	EQUIPAMENTOS DE INFORMATICA
ELETRO_5628	IMPRESSORA TERMICA TM T20 USB	2.700,00	270,00	90,0%	RN VAREJO	EQUIPAMENTOS DE INFORMATICA
ELETRO_5629	IMPRESSORA TERMICA TM T20 USB	2.700,00	270,00	90,0%	RN VAREJO	EQUIPAMENTOS DE INFORMATICA
ELETRO_5630	IMPRESSORA TERMICA TM T20 USB	2.700,00	270,00	90,0%	RN VAREJO	EQUIPAMENTOS DE INFORMATICA
ELETRO_5631	IMPRESSORA TERMICA TM T20 USB	2.700,00	270,00	90,0%	RN VAREJO	EQUIPAMENTOS DE INFORMATICA
ELETRO_5632	IMPRESSORA TERMICA TM T20 USB	2.700,00	270,00	90,0%	RN VAREJO	EQUIPAMENTOS DE INFORMATICA
ELETRO_5633	IMPRESSORA TERMICA TM T20 USB	2.700,00	270,00	90,0%	RN VAREJO	EQUIPAMENTOS DE INFORMATICA
ELETRO_5634	IMPRESSORA TERMICA TM T20 USB	2.700,00	270,00	90,0%	RN VAREJO	EQUIPAMENTOS DE INFORMATICA
ELETRO_5635	IMPRESSORA TERMICA TM T20 USB	2.700,00	270,00	90,0%	RN VAREJO	EQUIPAMENTOS DE INFORMATICA
ELETRO_5636	IMPRESSORA TERMICA TM T20 USB	2.700,00	270,00	90,0%	RN VAREJO	EQUIPAMENTOS DE INFORMATICA
ELETRO_5637	IMPRESSORA TERMICA TM T20 USB	2.700,00	270,00	90,0%	RN VAREJO	EQUIPAMENTOS DE INFORMATICA
ELETRO_5638	IMPRESSORA TERMICA TM T20 USB	2.700,00	270,00	90,0%	RN VAREJO	EQUIPAMENTOS DE INFORMATICA
ELETRO_5639	IMPRESSORA TERMICA TM T20 USB	2.700,00	270,00	90,0%	RN VAREJO	EQUIPAMENTOS DE INFORMATICA
ELETRO_5640	IMPRESSORA TERMICA TM T20 USB	2.700,00	270,00	90,0%	RN VAREJO	EQUIPAMENTOS DE INFORMATICA
ELETRO_5641	IMPRESSORA TERMICA TM T20 USB	2.700,00	270,00	90,0%	RN VAREJO	EQUIPAMENTOS DE INFORMATICA
ELETRO_5642	IMPRESSORA TERMICA TM T20 USB	2.700,00	270,00	90,0%	RN VAREJO	EQUIPAMENTOS DE INFORMATICA
ELETRO_5643	IMPRESSORA TERMICA TM T20 USB	2.700,00	270,00	90,0%	RN VAREJO	EQUIPAMENTOS DE INFORMATICA
ELETRO_5644	IMPRESSORA TERMICA TM T20 USB	2.700,00	270,00	90,0%	RN VAREJO	EQUIPAMENTOS DE INFORMATICA
ELETRO_5645	IMPRESSORA TERMICA TM T20 USB	2.700,00	270,00	90,0%	RN VAREJO	EQUIPAMENTOS DE INFORMATICA
ELETRO_5646	IMPRESSORA TERMICA TM T20 USB	2.700,00	270,00	90,0%	RN VAREJO	EQUIPAMENTOS DE INFORMATICA
ELETRO_5647	IMPRESSORA TERMICA TM T20 USB	2.700,00	270,00	90,0%	RN VAREJO	EQUIPAMENTOS DE INFORMATICA
ELETRO_5648	IMPRESSORA TERMICA TM T20 USB	2.700,00	270,00	90,0%	RN VAREJO	EQUIPAMENTOS DE INFORMATICA
ELETRO_5649	IMPRESSORA TERMICA TM T20 USB	2.700,00	270,00	90,0%	RN VAREJO	EQUIPAMENTOS DE INFORMATICA
ELETRO_5650	IMPRESSORA TERMICA TM T20 USB	2.700,00	270,00	90,0%	RN VAREJO	EQUIPAMENTOS DE INFORMATICA
ELETRO_5651	IMPRESSORA TERMICA TM T20 USB	2.700,00	270,00	90,0%	RN VAREJO	EQUIPAMENTOS DE INFORMATICA
ELETRO_5652	IMPRESSORA TERMICA TM T20 USB	2.700,00	270,00	90,0%	RN VAREJO	EQUIPAMENTOS DE INFORMATICA
ELETRO_5653	IMPRESSORA TERMICA TM T20 USB	2.700,00	270,00	90,0%	RN VAREJO	EQUIPAMENTOS DE INFORMATICA

Este documento é cópia do original, assinado digitalmente por PATRICIA FERNANDES DA SILVA e Tribunal de Justica do Estado de Sao Paulo, protocolado em 13/10/2020 às 21:59 , sob o número WJM32041608380 3
Para conferir o original, acesse o site https://esaj.tjsp.jus.br/pastadigital/pg/abrirConferenciaDocumento.do, informe o processo 1070860-05.2020.8.26.0100 e código 9E138FD.

Código do Ativo	Descrição do Ativo	Valor reposição	Valor mercado	Depreciação	Book	Categoria
ELETRO_5654	IMPRESSORA TERMICA TM T20 USB	2.700,00	270,00	90,0%	RN VAREJO	EQUIPAMENTOS DE INFORMATICA
ELETRO_5655	IMPRESSORA TERMICA TM T20 USB	2.700,00	270,00	90,0%	RN VAREJO	EQUIPAMENTOS DE INFORMATICA
ELETRO_5656	IMPRESSORA TERMICA TM T20 USB	2.700,00	270,00	90,0%	RN VAREJO	EQUIPAMENTOS DE INFORMATICA
ELETRO_5657	IMPRESSORA TERMICA TM T20 USB	2.700,00	270,00	90,0%	RN VAREJO	EQUIPAMENTOS DE INFORMATICA
ELETRO_5658	IMPRESSORA TERMICA TM T20 USB	2.700,00	270,00	90,0%	RN VAREJO	EQUIPAMENTOS DE INFORMATICA
ELETRO_5659	IMPRESSORA TERMICA TM T20 USB	2.700,00	270,00	90,0%	RN VAREJO	EQUIPAMENTOS DE INFORMATICA
ELETRO_5660	IMPRESSORA TERMICA TM T20 USB	2.700,00	270,00	90,0%	RN VAREJO	EQUIPAMENTOS DE INFORMATICA
ELETRO_5661	IMPRESSORA TERMICA TM T20 USB	2.700,00	270,00	90,0%	RN VAREJO	EQUIPAMENTOS DE INFORMATICA
ELETRO_5662	IMPRESSORA TERMICA TM T20 USB	2.700,00	270,00	90,0%	RN VAREJO	EQUIPAMENTOS DE INFORMATICA
ELETRO_5663	IMPRESSORA TERMICA TM T20 USB	2.700,00	270,00	90,0%	RN VAREJO	EQUIPAMENTOS DE INFORMATICA
ELETRO_5664	IMPRESSORA TERMICA TM T20 USB	2.700,00	270,00	90,0%	RN VAREJO	EQUIPAMENTOS DE INFORMATICA
ELETRO_5665	IMPRESSORA TERMICA TM T20 USB	2.700,00	270,00	90,0%	RN VAREJO	EQUIPAMENTOS DE INFORMATICA
ELETRO_5666	IMPRESSORA TERMICA TM T20 USB	2.700,00	270,00	90,0%	RN VAREJO	EQUIPAMENTOS DE INFORMATICA
ELETRO_5667	IMPRESSORA TERMICA TM T20 USB	2.700,00	270,00	90,0%	RN VAREJO	EQUIPAMENTOS DE INFORMATICA
ELETRO_5668	IMPRESSORA TERMICA TM T20 USB	2.700,00	270,00	90,0%	RN VAREJO	EQUIPAMENTOS DE INFORMATICA
ELETRO_5669	IMPRESSORA TERMICA TM T20 USB	2.700,00	270,00	90,0%	RN VAREJO	EQUIPAMENTOS DE INFORMATICA
ELETRO_5670	IMPRESSORA TERMICA TM T20 USB	2.700,00	270,00	90,0%	RN VAREJO	EQUIPAMENTOS DE INFORMATICA
ELETRO_5671	IMPRESSORA TERMICA TM T20 USB	2.700,00	270,00	90,0%	RN VAREJO	EQUIPAMENTOS DE INFORMATICA
ELETRO_5672	IMPRESSORA TERMICA TM T20 USB	2.700,00	270,00	90,0%	RN VAREJO	EQUIPAMENTOS DE INFORMATICA
ELETRO_5673	IMPRESSORA TERMICA TM T20 USB	2.700,00	270,00	90,0%	RN VAREJO	EQUIPAMENTOS DE INFORMATICA
ELETRO_5674	IMPRESSORA TERMICA TM T20 USB	2.700,00	270,00	90,0%	RN VAREJO	EQUIPAMENTOS DE INFORMATICA
ELETRO_5675	IMPRESSORA TERMICA TM T20 USB	2.700,00	270,00	90,0%	RN VAREJO	EQUIPAMENTOS DE INFORMATICA
ELETRO_5676	IMPRESSORA TERMICA TM T20 USB	2.700,00	270,00	90,0%	RN VAREJO	EQUIPAMENTOS DE INFORMATICA
ELETRO_5677	IMPRESSORA TERMICA TM T20 USB	2.700,00	270,00	90,0%	RN VAREJO	EQUIPAMENTOS DE INFORMATICA
ELETRO_5678	IMPRESSORA TERMICA TM T20 USB	2.700,00	270,00	90,0%	RN VAREJO	EQUIPAMENTOS DE INFORMATICA
ELETRO_5679	IMPRESSORA TERMICA TM T20 USB	2.700,00	270,00	90,0%	RN VAREJO	EQUIPAMENTOS DE INFORMATICA
ELETRO_5680	IMPRESSORA TERMICA TM T20 USB	2.700,00	270,00	90,0%	RN VAREJO	EQUIPAMENTOS DE INFORMATICA
ELETRO_5681	IMPRESSORA TERMICA TM T20 USB	2.700,00	270,00	90,0%	RN VAREJO	EQUIPAMENTOS DE INFORMATICA
ELETRO_5682	IMPRESSORA TERMICA TM T20 USB	2.700,00	270,00	90,0%	RN VAREJO	EQUIPAMENTOS DE INFORMATICA
ELETRO_5683	IMPRESSORA TERMICA TM T20 USB	2.700,00	270,00	90,0%	RN VAREJO	EQUIPAMENTOS DE INFORMATICA
ELETRO_5684	IMPRESSORA TERMICA TM T20 USB	2.700,00	270,00	90,0%	RN VAREJO	EQUIPAMENTOS DE INFORMATICA
ELETRO_5685	IMPRESSORA TERMICA TM T20 USB	2.700,00	270,00	90,0%	RN VAREJO	EQUIPAMENTOS DE INFORMATICA
ELETRO_5686	IMPRESSORA TERMICA TM T20 USB	2.700,00	270,00	90,0%	RN VAREJO	EQUIPAMENTOS DE INFORMATICA
ELETRO_5687	IMPRESSORA TERMICA TM T20 USB	2.700,00	270,00	90,0%	RN VAREJO	EQUIPAMENTOS DE INFORMATICA
ELETRO_5688	IMPRESSORA TERMICA TM T20 USB	2.700,00	270,00	90,0%	RN VAREJO	EQUIPAMENTOS DE INFORMATICA
ELETRO_5689	IMPRESSORA TERMICA TM T20 USB	2.700,00	270,00	90,0%	RN VAREJO	EQUIPAMENTOS DE INFORMATICA
ELETRO_5690	IMPRESSORA TERMICA TM T20 USB	2.700,00	270,00	90,0%	RN VAREJO	EQUIPAMENTOS DE INFORMATICA
ELETRO_5691	IMPRESSORA TERMICA TM T20 USB	2.700,00	270,00	90,0%	RN VAREJO	EQUIPAMENTOS DE INFORMATICA
ELETRO_5692	IMPRESSORA TERMICA TM T20 USB	2.700,00	270,00	90,0%	RN VAREJO	EQUIPAMENTOS DE INFORMATICA
ELETRO_5693	IMPRESSORA TERMICA TM T20 USB	2.700,00	270,00	90,0%	RN VAREJO	EQUIPAMENTOS DE INFORMATICA
ELETRO_5694	IMPRESSORA TERMICA TM T20 USB	2.700,00	270,00	90,0%	RN VAREJO	EQUIPAMENTOS DE INFORMATICA
ELETRO_5695	IMPRESSORA TERMICA TM T20 USB	2.700,00	270,00	90,0%	RN VAREJO	EQUIPAMENTOS DE INFORMATICA
ELETRO_5696	IMPRESSORA TERMICA TM T20 USB	2.700,00	270,00	90,0%	RN VAREJO	EQUIPAMENTOS DE INFORMATICA
ELETRO_5697	IMPRESSORA TERMICA TM T20 USB	2.700,00	270,00	90,0%	RN VAREJO	EQUIPAMENTOS DE INFORMATICA
ELETRO_5698	IMPRESSORA TERMICA TM T20 USB	2.700,00	270,00	90,0%	RN VAREJO	EQUIPAMENTOS DE INFORMATICA
ELETRO_5699	IMPRESSORA TERMICA TM T20 USB	2.700,00	270,00	90,0%	RN VAREJO	EQUIPAMENTOS DE INFORMATICA
ELETRO_5700	IMPRESSORA TERMICA TM T20 USB	2.700,00	270,00	90,0%	RN VAREJO	EQUIPAMENTOS DE INFORMATICA
ELETRO_5701	IMPRESSORA TERMICA TM T20 USB	2.700,00	270,00	90,0%	RN VAREJO	EQUIPAMENTOS DE INFORMATICA
ELETRO_5702	IMPRESSORA TERMICA TM T20 USB	2.700,00	270,00	90,0%	RN VAREJO	EQUIPAMENTOS DE INFORMATICA
ELETRO_5703	IMPRESSORA TERMICA TM T20 USB	2.700,00	270,00	90,0%	RN VAREJO	EQUIPAMENTOS DE INFORMATICA
ELETRO_5704	IMPRESSORA TERMICA TM T20 USB	2.700,00	270,00	90,0%	RN VAREJO	EQUIPAMENTOS DE INFORMATICA
ELETRO_5705	IMPRESSORA TERMICA TM T20 USB	2.700,00	270,00	90,0%	RN VAREJO	EQUIPAMENTOS DE INFORMATICA
ELETRO_5706	IMPRESSORA TERMICA TM T20 USB	2.700,00	270,00	90,0%	RN VAREJO	EQUIPAMENTOS DE INFORMATICA
ELETRO_5707	IMPRESSORA TERMICA TM T20 USB	2.700,00	270,00	90,0%	RN VAREJO	EQUIPAMENTOS DE INFORMATICA
ELETRO_5708	IMPRESSORA TERMICA TM T20 USB	2.700,00	270,00	90,0%	RN VAREJO	EQUIPAMENTOS DE INFORMATICA
ELETRO_5709	IMPRESSORA TERMICA TM T20 USB	2.700,00	270,00	90,0%	RN VAREJO	EQUIPAMENTOS DE INFORMATICA
ELETRO_5710	IMPRESSORA TERMICA TM T20 USB	2.700,00	270,00	90,0%	RN VAREJO	EQUIPAMENTOS DE INFORMATICA
ELETRO_5711	IMPRESSORA TERMICA TM T20 USB	2.700,00	270,00	90,0%	RN VAREJO	EQUIPAMENTOS DE INFORMATICA
ELETRO_5712	IMPRESSORA TERMICA TM T20 USB	2.700,00	270,00	90,0%	RN VAREJO	EQUIPAMENTOS DE INFORMATICA
ELETRO_5713	IMPRESSORA TERMICA TM T20 USB	2.700,00	270,00	90,0%	RN VAREJO	EQUIPAMENTOS DE INFORMATICA
ELETRO_5714	IMPRESSORA TERMICA TM T20 USB	2.700,00	270,00	90,0%	RN VAREJO	EQUIPAMENTOS DE INFORMATICA
ELETRO_5715	IMPRESSORA TERMICA TM T20 USB	2.700,00	270,00	90,0%	RN VAREJO	EQUIPAMENTOS DE INFORMATICA

Este documento é cópia do original, assinado digitalmente por PATRICIA FERNANDES DA SILVA e Tribunal de Justica do Estado de Sao Paulo, protocolado em 13/10/2020 às 21:59 , sob o número WJM32041608380 3
Para conferir o original, acesse o site https://esaj.tjsp.jus.br/pastadigital/pg/abrirConferenciaDocumento.do, informe o processo 1070860-05.2020.8.26.0100 e código 9E138FD.

Código do Ativo	Descrição do Ativo	Valor reposição	Valor mercado	Depreciação	Book	Categoria
ELETRO_5716	IMPRESSORA TERMICA TM T20 USB	2.700,00	270,00	90,0%	RN VAREJO	EQUIPAMENTOS DE INFORMATICA
ELETRO_5717	IMPRESSORA TERMICA TM T20 USB	2.700,00	270,00	90,0%	RN VAREJO	EQUIPAMENTOS DE INFORMATICA
ELETRO_5718	IMPRESSORA TERMICA TM T20 USB	2.700,00	270,00	90,0%	RN VAREJO	EQUIPAMENTOS DE INFORMATICA
ELETRO_5719	IMPRESSORA TERMICA TM T20 USB	2.700,00	270,00	90,0%	RN VAREJO	EQUIPAMENTOS DE INFORMATICA
ELETRO_5720	IMPRESSORA TERMICA TM T20 USB	2.700,00	270,00	90,0%	RN VAREJO	EQUIPAMENTOS DE INFORMATICA
ELETRO_5721	IMPRESSORA TERMICA TM T20 USB	2.700,00	270,00	90,0%	RN VAREJO	EQUIPAMENTOS DE INFORMATICA
ELETRO_5722	IMPRESSORA TERMICA TM T20 USB	2.700,00	270,00	90,0%	RN VAREJO	EQUIPAMENTOS DE INFORMATICA
ELETRO_5723	IMPRESSORA TERMICA TM T20 USB	2.700,00	270,00	90,0%	RN VAREJO	EQUIPAMENTOS DE INFORMATICA
ELETRO_5724	IMPRESSORA TERMICA TM T20 USB	2.700,00	270,00	90,0%	RN VAREJO	EQUIPAMENTOS DE INFORMATICA
ELETRO_5725	IMPRESSORA TERMICA TM T20 USB	2.700,00	270,00	90,0%	RN VAREJO	EQUIPAMENTOS DE INFORMATICA
ELETRO_5726	IMPRESSORA TERMICA TM T20 USB	2.700,00	270,00	90,0%	RN VAREJO	EQUIPAMENTOS DE INFORMATICA
ELETRO_5727	IMPRESSORA TERMICA TM T20 USB	2.700,00	270,00	90,0%	RN VAREJO	EQUIPAMENTOS DE INFORMATICA
ELETRO_5728	IMPRESSORA TERMICA TM T20 USB	2.700,00	270,00	90,0%	RN VAREJO	EQUIPAMENTOS DE INFORMATICA
ELETRO_5729	IMPRESSORA TERMICA TM T20 USB	2.700,00	270,00	90,0%	RN VAREJO	EQUIPAMENTOS DE INFORMATICA
ELETRO_5730	IMPRESSORA TERMICA TM T20 USB	2.700,00	270,00	90,0%	RN VAREJO	EQUIPAMENTOS DE INFORMATICA
ELETRO_5731	IMPRESSORA TERMICA TM T20 USB	2.700,00	270,00	90,0%	RN VAREJO	EQUIPAMENTOS DE INFORMATICA
ELETRO_5732	IMPRESSORA TERMICA TM T20 USB	2.700,00	270,00	90,0%	RN VAREJO	EQUIPAMENTOS DE INFORMATICA
ELETRO_5733	IMPRESSORA TERMICA TM T20 USB	2.700,00	270,00	90,0%	RN VAREJO	EQUIPAMENTOS DE INFORMATICA
ELETRO_5734	IMPRESSORA TERMICA TM T20 USB	2.700,00	270,00	90,0%	RN VAREJO	EQUIPAMENTOS DE INFORMATICA
ELETRO_5735	IMPRESSORA TERMICA TM T20 USB	2.700,00	270,00	90,0%	RN VAREJO	EQUIPAMENTOS DE INFORMATICA
ELETRO_5736	IMPRESSORA TERMICA TM T20 USB	2.700,00	270,00	90,0%	RN VAREJO	EQUIPAMENTOS DE INFORMATICA
ELETRO_5737	IMPRESSORA TERMICA TM T20 USB	2.700,00	270,00	90,0%	RN VAREJO	EQUIPAMENTOS DE INFORMATICA
ELETRO_5738	IMPRESSORA TERMICA TM T20 USB	2.700,00	270,00	90,0%	RN VAREJO	EQUIPAMENTOS DE INFORMATICA
ELETRO_5739	IMPRESSORA TERMICA TM T20 USB	2.700,00	270,00	90,0%	RN VAREJO	EQUIPAMENTOS DE INFORMATICA
ELETRO_5740	IMPRESSORA TERMICA TM T20 USB	2.700,00	270,00	90,0%	RN VAREJO	EQUIPAMENTOS DE INFORMATICA
ELETRO_5741	IMPRESSORA TERMICA TM T20 USB	2.700,00	270,00	90,0%	RN VAREJO	EQUIPAMENTOS DE INFORMATICA
ELETRO_5742	IMPRESSORA TERMICA TM T20 USB	2.700,00	270,00	90,0%	RN VAREJO	EQUIPAMENTOS DE INFORMATICA
ELETRO_5743	IMPRESSORA TERMICA TM T20 USB	2.700,00	270,00	90,0%	RN VAREJO	EQUIPAMENTOS DE INFORMATICA
ELETRO_5744	IMPRESSORA TERMICA TM T20 USB	2.700,00	270,00	90,0%	RN VAREJO	EQUIPAMENTOS DE INFORMATICA
ELETRO_5745	IMPRESSORA TERMICA TM T20 USB	2.700,00	270,00	90,0%	RN VAREJO	EQUIPAMENTOS DE INFORMATICA
ELETRO_5746	IMPRESSORA TERMICA TM T20 USB	2.700,00	270,00	90,0%	RN VAREJO	EQUIPAMENTOS DE INFORMATICA
ELETRO_5747	IMPRESSORA TERMICA TM T20 USB	2.700,00	270,00	90,0%	RN VAREJO	EQUIPAMENTOS DE INFORMATICA
ELETRO_5748	IMPRESSORA TERMICA TM T20 USB	2.700,00	270,00	90,0%	RN VAREJO	EQUIPAMENTOS DE INFORMATICA
ELETRO_5422	IMPRESSORA TERMICA TM T20 USB	2.700,00	270,00	90,0%	RN VAREJO	EQUIPAMENTOS DE INFORMATICA
ELETRO_5453	IMPRESSORA TERMICA TM T20 USB	2.700,00	270,00	90,0%	RN VAREJO	EQUIPAMENTOS DE INFORMATICA
ELETRO_5473	IMPRESSORA TERMICA TM T20 USB	2.700,00	270,00	90,0%	RN VAREJO	EQUIPAMENTOS DE INFORMATICA
ELETRO_5474	IMPRESSORA TERMICA TM T20 USB	2.700,00	270,00	90,0%	RN VAREJO	EQUIPAMENTOS DE INFORMATICA
ELETRO_5475	IMPRESSORA TERMICA TM T20 USB	2.700,00	270,00	90,0%	RN VAREJO	EQUIPAMENTOS DE INFORMATICA
ELETRO_5476	IMPRESSORA TERMICA TM T20 USB	2.700,00	270,00	90,0%	RN VAREJO	EQUIPAMENTOS DE INFORMATICA
ELETRO_5477	IMPRESSORA TERMICA TM T20 USB	2.700,00	270,00	90,0%	RN VAREJO	EQUIPAMENTOS DE INFORMATICA
ELETRO_5479	IMPRESSORA TERMICA TM T20 USB	2.700,00	270,00	90,0%	RN VAREJO	EQUIPAMENTOS DE INFORMATICA
ELETRO_5537	IMPRESSORA TERMICA TM T20 USB	2.700,00	270,00	90,0%	RN VAREJO	EQUIPAMENTOS DE INFORMATICA
ELETRO_5549	IMPRESSORA TERMICA TM T20 USB	2.700,00	270,00	90,0%	RN VAREJO	EQUIPAMENTOS DE INFORMATICA
ELETRO_5550	IMPRESSORA TERMICA TM T20 USB	2.700,00	270,00	90,0%	RN VAREJO	EQUIPAMENTOS DE INFORMATICA
ELETRO_5551	IMPRESSORA TERMICA TM T20 USB	2.700,00	270,00	90,0%	RN VAREJO	EQUIPAMENTOS DE INFORMATICA
ELETRO_5565	IMPRESSORA TERMICA TM T20 USB	2.700,00	270,00	90,0%	RN VAREJO	EQUIPAMENTOS DE INFORMATICA
637113	IMPRESSORA ZEBRADA	1.500,00	1.350,00	10,0%	RN VAREJO	EQUIPAMENTOS DE INFORMATICA
637114	IMPRESSORA ZEBRADA	1.500,00	1.350,00	10,0%	RN VAREJO	EQUIPAMENTOS DE INFORMATICA
ELETRO_3016	INFOWAY ST4256	700,00	420,00	40,0%	RN VAREJO	EQUIPAMENTOS DE INFORMATICA
ELETRO_3019	INFOWAY ST4256	700,00	420,00	40,0%	RN VAREJO	EQUIPAMENTOS DE INFORMATICA
ELETRO_3022	INFOWAY ST4256	700,00	420,00	40,0%	RN VAREJO	EQUIPAMENTOS DE INFORMATICA
ELETRO_3025	INFOWAY ST4256	700,00	420,00	40,0%	RN VAREJO	EQUIPAMENTOS DE INFORMATICA
ELETRO_3028	INFOWAY ST4256	700,00	420,00	40,0%	RN VAREJO	EQUIPAMENTOS DE INFORMATICA
ELETRO_3031	INFOWAY ST4256	700,00	420,00	40,0%	RN VAREJO	EQUIPAMENTOS DE INFORMATICA
ELETRO_3034	INFOWAY ST4256	700,00	420,00	40,0%	RN VAREJO	EQUIPAMENTOS DE INFORMATICA
ELETRO_3037	INFOWAY ST4256	700,00	420,00	40,0%	RN VAREJO	EQUIPAMENTOS DE INFORMATICA
ELETRO_3040	INFOWAY ST4256	700,00	420,00	40,0%	RN VAREJO	EQUIPAMENTOS DE INFORMATICA
ELETRO_3043	INFOWAY ST4256	700,00	420,00	40,0%	RN VAREJO	EQUIPAMENTOS DE INFORMATICA
ELETRO_3046	INFOWAY ST4256	700,00	420,00	40,0%	RN VAREJO	EQUIPAMENTOS DE INFORMATICA
ELETRO_3049	INFOWAY ST4256	700,00	420,00	40,0%	RN VAREJO	EQUIPAMENTOS DE INFORMATICA
ELETRO_3052	INFOWAY ST4256	700,00	420,00	40,0%	RN VAREJO	EQUIPAMENTOS DE INFORMATICA
ELETRO_3055	INFOWAY ST4256	700,00	420,00	40,0%	RN VAREJO	EQUIPAMENTOS DE INFORMATICA

Este documento é cópia do original, assinado digitalmente por PATRICIA FERNANDES DA SILVA e Tribunal de Justica do Estado de Sao Paulo, protocolado em 13/10/2020 às 21:59 , sob o número WJM32416083803 .
Para conferir o original, acesse o site https://esaj.tjsp.jus.br/pastadigital/pg/abrirConferenciaDocumento.do, informe o processo 1070860-05.2020.8.26.0100 e código 9E138FD.

Código do Ativo	Descrição do Ativo	Valor reposição	Valor mercado	Depreciação	Book	Categoria
ELETRO_3058	INFOWAY ST4256	700,00	420,00	40,0%	RN VAREJO	EQUIPAMENTOS DE INFORMATICA
ELETRO_3061	INFOWAY ST4256	700,00	420,00	40,0%	RN VAREJO	EQUIPAMENTOS DE INFORMATICA
ELETRO_3064	INFOWAY ST4256	700,00	420,00	40,0%	RN VAREJO	EQUIPAMENTOS DE INFORMATICA
ELETRO_3067	INFOWAY ST4256	700,00	420,00	40,0%	RN VAREJO	EQUIPAMENTOS DE INFORMATICA
ELETRO_3070	INFOWAY ST4256	700,00	420,00	40,0%	RN VAREJO	EQUIPAMENTOS DE INFORMATICA
ELETRO_3073	INFOWAY ST4256	700,00	420,00	40,0%	RN VAREJO	EQUIPAMENTOS DE INFORMATICA
ELETRO_3076	INFOWAY ST4256	700,00	420,00	40,0%	RN VAREJO	EQUIPAMENTOS DE INFORMATICA
ELETRO_3079	INFOWAY ST4256	700,00	420,00	40,0%	RN VAREJO	EQUIPAMENTOS DE INFORMATICA
ELETRO_3082	INFOWAY ST4256	700,00	420,00	40,0%	RN VAREJO	EQUIPAMENTOS DE INFORMATICA
ELETRO_3085	INFOWAY ST4256	700,00	420,00	40,0%	RN VAREJO	EQUIPAMENTOS DE INFORMATICA
ELETRO_3088	INFOWAY ST4256	700,00	420,00	40,0%	RN VAREJO	EQUIPAMENTOS DE INFORMATICA
ELETRO_3091	INFOWAY ST4256	700,00	420,00	40,0%	RN VAREJO	EQUIPAMENTOS DE INFORMATICA
ELETRO_3094	INFOWAY ST4256	700,00	420,00	40,0%	RN VAREJO	EQUIPAMENTOS DE INFORMATICA
ELETRO_3097	INFOWAY ST4256	700,00	420,00	40,0%	RN VAREJO	EQUIPAMENTOS DE INFORMATICA
ELETRO_3100	INFOWAY ST4256	700,00	420,00	40,0%	RN VAREJO	EQUIPAMENTOS DE INFORMATICA
ELETRO_3103	INFOWAY ST4256	700,00	420,00	40,0%	RN VAREJO	EQUIPAMENTOS DE INFORMATICA
ELETRO_3106	INFOWAY ST4256	700,00	420,00	40,0%	RN VAREJO	EQUIPAMENTOS DE INFORMATICA
ELETRO_3109	INFOWAY ST4256	700,00	420,00	40,0%	RN VAREJO	EQUIPAMENTOS DE INFORMATICA
ELETRO_3112	INFOWAY ST4256	700,00	420,00	40,0%	RN VAREJO	EQUIPAMENTOS DE INFORMATICA
ELETRO_3115	INFOWAY ST4256	700,00	420,00	40,0%	RN VAREJO	EQUIPAMENTOS DE INFORMATICA
ELETRO_3118	INFOWAY ST4256	700,00	420,00	40,0%	RN VAREJO	EQUIPAMENTOS DE INFORMATICA
ELETRO_3121	INFOWAY ST4256	700,00	420,00	40,0%	RN VAREJO	EQUIPAMENTOS DE INFORMATICA
ELETRO_3124	INFOWAY ST4256	700,00	420,00	40,0%	RN VAREJO	EQUIPAMENTOS DE INFORMATICA
ELETRO_3127	INFOWAY ST4256	700,00	420,00	40,0%	RN VAREJO	EQUIPAMENTOS DE INFORMATICA
ELETRO_3130	INFOWAY ST4256	700,00	420,00	40,0%	RN VAREJO	EQUIPAMENTOS DE INFORMATICA
ELETRO_3133	INFOWAY ST4256	700,00	420,00	40,0%	RN VAREJO	EQUIPAMENTOS DE INFORMATICA
ELETRO_3136	INFOWAY ST4256	700,00	420,00	40,0%	RN VAREJO	EQUIPAMENTOS DE INFORMATICA
ELETRO_3139	INFOWAY ST4256	700,00	420,00	40,0%	RN VAREJO	EQUIPAMENTOS DE INFORMATICA
ELETRO_3142	INFOWAY ST4256	700,00	420,00	40,0%	RN VAREJO	EQUIPAMENTOS DE INFORMATICA
ELETRO_3145	INFOWAY ST4256	700,00	420,00	40,0%	RN VAREJO	EQUIPAMENTOS DE INFORMATICA
ELETRO_3148	INFOWAY ST4256	700,00	420,00	40,0%	RN VAREJO	EQUIPAMENTOS DE INFORMATICA
ELETRO_3151	INFOWAY ST4256	700,00	420,00	40,0%	RN VAREJO	EQUIPAMENTOS DE INFORMATICA
ELETRO_3154	INFOWAY ST4256	700,00	420,00	40,0%	RN VAREJO	EQUIPAMENTOS DE INFORMATICA
ELETRO_3157	INFOWAY ST4256	700,00	420,00	40,0%	RN VAREJO	EQUIPAMENTOS DE INFORMATICA
ELETRO_3160	INFOWAY ST4256	700,00	420,00	40,0%	RN VAREJO	EQUIPAMENTOS DE INFORMATICA
ELETRO_3163	INFOWAY ST4256	700,00	420,00	40,0%	RN VAREJO	EQUIPAMENTOS DE INFORMATICA
ELETRO_3166	INFOWAY ST4256	700,00	420,00	40,0%	RN VAREJO	EQUIPAMENTOS DE INFORMATICA
ELETRO_3169	INFOWAY ST4256	700,00	420,00	40,0%	RN VAREJO	EQUIPAMENTOS DE INFORMATICA
ELETRO_3172	INFOWAY ST4256	700,00	420,00	40,0%	RN VAREJO	EQUIPAMENTOS DE INFORMATICA
ELETRO_3175	INFOWAY ST4256	700,00	420,00	40,0%	RN VAREJO	EQUIPAMENTOS DE INFORMATICA
ELETRO_3178	INFOWAY ST4256	700,00	420,00	40,0%	RN VAREJO	EQUIPAMENTOS DE INFORMATICA
ELETRO_3181	INFOWAY ST4256	700,00	420,00	40,0%	RN VAREJO	EQUIPAMENTOS DE INFORMATICA
ELETRO_3184	INFOWAY ST4256	700,00	420,00	40,0%	RN VAREJO	EQUIPAMENTOS DE INFORMATICA
ELETRO_3187	INFOWAY ST4256	700,00	420,00	40,0%	RN VAREJO	EQUIPAMENTOS DE INFORMATICA
ELETRO_3190	INFOWAY ST4256	700,00	420,00	40,0%	RN VAREJO	EQUIPAMENTOS DE INFORMATICA
ELETRO_3193	INFOWAY ST4256	700,00	420,00	40,0%	RN VAREJO	EQUIPAMENTOS DE INFORMATICA
ELETRO_3196	INFOWAY ST4256	700,00	420,00	40,0%	RN VAREJO	EQUIPAMENTOS DE INFORMATICA
ELETRO_3199	INFOWAY ST4256	700,00	420,00	40,0%	RN VAREJO	EQUIPAMENTOS DE INFORMATICA
ELETRO_3202	INFOWAY ST4256	700,00	420,00	40,0%	RN VAREJO	EQUIPAMENTOS DE INFORMATICA
ELETRO_3205	INFOWAY ST4256	700,00	420,00	40,0%	RN VAREJO	EQUIPAMENTOS DE INFORMATICA
ELETRO_3208	INFOWAY ST4256	700,00	420,00	40,0%	RN VAREJO	EQUIPAMENTOS DE INFORMATICA
ELETRO_3211	INFOWAY ST4256	700,00	420,00	40,0%	RN VAREJO	EQUIPAMENTOS DE INFORMATICA
ELETRO_3214	INFOWAY ST4256	700,00	420,00	40,0%	RN VAREJO	EQUIPAMENTOS DE INFORMATICA
ELETRO_3217	INFOWAY ST4256	700,00	420,00	40,0%	RN VAREJO	EQUIPAMENTOS DE INFORMATICA
ELETRO_3220	INFOWAY ST4256	700,00	420,00	40,0%	RN VAREJO	EQUIPAMENTOS DE INFORMATICA
ELETRO_3223	INFOWAY ST4256	700,00	420,00	40,0%	RN VAREJO	EQUIPAMENTOS DE INFORMATICA
ELETRO_3226	INFOWAY ST4256	700,00	420,00	40,0%	RN VAREJO	EQUIPAMENTOS DE INFORMATICA
ELETRO_3229	INFOWAY ST4256	700,00	420,00	40,0%	RN VAREJO	EQUIPAMENTOS DE INFORMATICA
ELETRO_3232	INFOWAY ST4256	700,00	420,00	40,0%	RN VAREJO	EQUIPAMENTOS DE INFORMATICA
ELETRO_3235	INFOWAY ST4256	700,00	420,00	40,0%	RN VAREJO	EQUIPAMENTOS DE INFORMATICA
ELETRO_3241	INFOWAY ST4256	700,00	420,00	40,0%	RN VAREJO	EQUIPAMENTOS DE INFORMATICA
ELETRO_3244	INFOWAY ST4256	700,00	420,00	40,0%	RN VAREJO	EQUIPAMENTOS DE INFORMATICA

Este documento é cópia do original, assinado digitalmente por PATRICIA FERNANDES DA SILVA e Tribunal de Justica do Estado de Sao Paulo, protocolado em 13/10/2020 às 21:59 , sob o número WJM32416083803 .
Para conferir o original, acesse o site https://esaj.tjsp.jus.br/pastadigital/pg/abrirConferenciaDocumento.do, informe o processo 1070860-05.2020.8.26.0100 e código 9E138FD.

Código do Ativo	Descrição do Ativo	Valor reposição	Valor mercado	Depreciação	Book	Categoria
ELETRO_3247	INFOWAY ST4256	700,00	420,00	40,0%	RN VAREJO	EQUIPAMENTOS DE INFORMATICA
ELETRO_3250	INFOWAY ST4256	700,00	420,00	40,0%	RN VAREJO	EQUIPAMENTOS DE INFORMATICA
ELETRO_3253	INFOWAY ST4256	700,00	420,00	40,0%	RN VAREJO	EQUIPAMENTOS DE INFORMATICA
ELETRO_3256	INFOWAY ST4256	700,00	420,00	40,0%	RN VAREJO	EQUIPAMENTOS DE INFORMATICA
ELETRO_3259	INFOWAY ST4256	700,00	420,00	40,0%	RN VAREJO	EQUIPAMENTOS DE INFORMATICA
ELETRO_3262	INFOWAY ST4256	700,00	420,00	40,0%	RN VAREJO	EQUIPAMENTOS DE INFORMATICA
ELETRO_3265	INFOWAY ST4256	700,00	420,00	40,0%	RN VAREJO	EQUIPAMENTOS DE INFORMATICA
ELETRO_3268	INFOWAY ST4256	700,00	420,00	40,0%	RN VAREJO	EQUIPAMENTOS DE INFORMATICA
ELETRO_3238	INFOWAY ST4256	700,00	420,00	40,0%	RN VAREJO	EQUIPAMENTOS DE INFORMATICA
ELETRO_3306	INFOWAY ST4256 + TECLADO + MOUSE	700,00	420,00	40,0%	RN VAREJO	EQUIPAMENTOS DE INFORMATICA
ELETRO_3320	INFOWAY ST4256 + TECLADO + MOUSE	700,00	420,00	40,0%	RN VAREJO	EQUIPAMENTOS DE INFORMATICA
ELETRO_3327	INFOWAY ST4256 + TECLADO + MOUSE	700,00	420,00	40,0%	RN VAREJO	EQUIPAMENTOS DE INFORMATICA
ELETRO_3337	INFOWAY ST4256 + TECLADO + MOUSE	700,00	420,00	40,0%	RN VAREJO	EQUIPAMENTOS DE INFORMATICA
ELETRO_3372	INFOWAY ST4256 + TECLADO + MOUSE	700,00	420,00	40,0%	RN VAREJO	EQUIPAMENTOS DE INFORMATICA
ELETRO_3396	INFOWAY ST4256 + TECLADO + MOUSE	700,00	420,00	40,0%	RN VAREJO	EQUIPAMENTOS DE INFORMATICA
ELETRO_3271	INFOWAY ST4256 + TECLADO + MOUSE	700,00	420,00	40,0%	RN VAREJO	EQUIPAMENTOS DE INFORMATICA
ELETRO_3272	INFOWAY ST4256 + TECLADO + MOUSE	700,00	420,00	40,0%	RN VAREJO	EQUIPAMENTOS DE INFORMATICA
ELETRO_3273	INFOWAY ST4256 + TECLADO + MOUSE	700,00	420,00	40,0%	RN VAREJO	EQUIPAMENTOS DE INFORMATICA
ELETRO_3274	INFOWAY ST4256 + TECLADO + MOUSE	700,00	420,00	40,0%	RN VAREJO	EQUIPAMENTOS DE INFORMATICA
ELETRO_3275	INFOWAY ST4256 + TECLADO + MOUSE	700,00	420,00	40,0%	RN VAREJO	EQUIPAMENTOS DE INFORMATICA
ELETRO_3276	INFOWAY ST4256 + TECLADO + MOUSE	700,00	420,00	40,0%	RN VAREJO	EQUIPAMENTOS DE INFORMATICA
ELETRO_3277	INFOWAY ST4256 + TECLADO + MOUSE	700,00	420,00	40,0%	RN VAREJO	EQUIPAMENTOS DE INFORMATICA
ELETRO_3278	INFOWAY ST4256 + TECLADO + MOUSE	700,00	420,00	40,0%	RN VAREJO	EQUIPAMENTOS DE INFORMATICA
ELETRO_3279	INFOWAY ST4256 + TECLADO + MOUSE	700,00	420,00	40,0%	RN VAREJO	EQUIPAMENTOS DE INFORMATICA
ELETRO_3280	INFOWAY ST4256 + TECLADO + MOUSE	700,00	420,00	40,0%	RN VAREJO	EQUIPAMENTOS DE INFORMATICA
ELETRO_3281	INFOWAY ST4256 + TECLADO + MOUSE	700,00	420,00	40,0%	RN VAREJO	EQUIPAMENTOS DE INFORMATICA
ELETRO_3282	INFOWAY ST4256 + TECLADO + MOUSE	700,00	420,00	40,0%	RN VAREJO	EQUIPAMENTOS DE INFORMATICA
ELETRO_3283	INFOWAY ST4256 + TECLADO + MOUSE	700,00	420,00	40,0%	RN VAREJO	EQUIPAMENTOS DE INFORMATICA
ELETRO_3285	INFOWAY ST4256 + TECLADO + MOUSE	700,00	420,00	40,0%	RN VAREJO	EQUIPAMENTOS DE INFORMATICA
ELETRO_3287	INFOWAY ST4256 + TECLADO + MOUSE	700,00	420,00	40,0%	RN VAREJO	EQUIPAMENTOS DE INFORMATICA
ELETRO_3288	INFOWAY ST4256 + TECLADO + MOUSE	700,00	420,00	40,0%	RN VAREJO	EQUIPAMENTOS DE INFORMATICA
ELETRO_3289	INFOWAY ST4256 + TECLADO + MOUSE	700,00	420,00	40,0%	RN VAREJO	EQUIPAMENTOS DE INFORMATICA
ELETRO_3290	INFOWAY ST4256 + TECLADO + MOUSE	700,00	420,00	40,0%	RN VAREJO	EQUIPAMENTOS DE INFORMATICA
ELETRO_3291	INFOWAY ST4256 + TECLADO + MOUSE	700,00	420,00	40,0%	RN VAREJO	EQUIPAMENTOS DE INFORMATICA
ELETRO_3292	INFOWAY ST4256 + TECLADO + MOUSE	700,00	420,00	40,0%	RN VAREJO	EQUIPAMENTOS DE INFORMATICA
ELETRO_3293	INFOWAY ST4256 + TECLADO + MOUSE	700,00	420,00	40,0%	RN VAREJO	EQUIPAMENTOS DE INFORMATICA
ELETRO_3294	INFOWAY ST4256 + TECLADO + MOUSE	700,00	420,00	40,0%	RN VAREJO	EQUIPAMENTOS DE INFORMATICA
ELETRO_3295	INFOWAY ST4256 + TECLADO + MOUSE	700,00	420,00	40,0%	RN VAREJO	EQUIPAMENTOS DE INFORMATICA
ELETRO_3297	INFOWAY ST4256 + TECLADO + MOUSE	700,00	420,00	40,0%	RN VAREJO	EQUIPAMENTOS DE INFORMATICA
ELETRO_3298	INFOWAY ST4256 + TECLADO + MOUSE	700,00	420,00	40,0%	RN VAREJO	EQUIPAMENTOS DE INFORMATICA
ELETRO_3299	INFOWAY ST4256 + TECLADO + MOUSE	700,00	420,00	40,0%	RN VAREJO	EQUIPAMENTOS DE INFORMATICA
ELETRO_3300	INFOWAY ST4256 + TECLADO + MOUSE	700,00	420,00	40,0%	RN VAREJO	EQUIPAMENTOS DE INFORMATICA
ELETRO_3302	INFOWAY ST4256 + TECLADO + MOUSE	700,00	420,00	40,0%	RN VAREJO	EQUIPAMENTOS DE INFORMATICA
ELETRO_3303	INFOWAY ST4256 + TECLADO + MOUSE	700,00	420,00	40,0%	RN VAREJO	EQUIPAMENTOS DE INFORMATICA
ELETRO_3305	INFOWAY ST4256 + TECLADO + MOUSE	700,00	420,00	40,0%	RN VAREJO	EQUIPAMENTOS DE INFORMATICA
ELETRO_3307	INFOWAY ST4256 + TECLADO + MOUSE	700,00	420,00	40,0%	RN VAREJO	EQUIPAMENTOS DE INFORMATICA
ELETRO_3310	INFOWAY ST4256 + TECLADO + MOUSE	700,00	420,00	40,0%	RN VAREJO	EQUIPAMENTOS DE INFORMATICA
ELETRO_3311	INFOWAY ST4256 + TECLADO + MOUSE	700,00	420,00	40,0%	RN VAREJO	EQUIPAMENTOS DE INFORMATICA
ELETRO_3316	INFOWAY ST4256 + TECLADO + MOUSE	700,00	420,00	40,0%	RN VAREJO	EQUIPAMENTOS DE INFORMATICA
ELETRO_3318	INFOWAY ST4256 + TECLADO + MOUSE	700,00	420,00	40,0%	RN VAREJO	EQUIPAMENTOS DE INFORMATICA
ELETRO_3319	INFOWAY ST4256 + TECLADO + MOUSE	700,00	420,00	40,0%	RN VAREJO	EQUIPAMENTOS DE INFORMATICA
ELETRO_3321	INFOWAY ST4256 + TECLADO + MOUSE	700,00	420,00	40,0%	RN VAREJO	EQUIPAMENTOS DE INFORMATICA
ELETRO_3322	INFOWAY ST4256 + TECLADO + MOUSE	700,00	420,00	40,0%	RN VAREJO	EQUIPAMENTOS DE INFORMATICA
ELETRO_3323	INFOWAY ST4256 + TECLADO + MOUSE	700,00	420,00	40,0%	RN VAREJO	EQUIPAMENTOS DE INFORMATICA
ELETRO_3324	INFOWAY ST4256 + TECLADO + MOUSE	700,00	420,00	40,0%	RN VAREJO	EQUIPAMENTOS DE INFORMATICA
ELETRO_3325	INFOWAY ST4256 + TECLADO + MOUSE	700,00	420,00	40,0%	RN VAREJO	EQUIPAMENTOS DE INFORMATICA
ELETRO_3326	INFOWAY ST4256 + TECLADO + MOUSE	700,00	420,00	40,0%	RN VAREJO	EQUIPAMENTOS DE INFORMATICA
ELETRO_3328	INFOWAY ST4256 + TECLADO + MOUSE	700,00	420,00	40,0%	RN VAREJO	EQUIPAMENTOS DE INFORMATICA
ELETRO_3329	INFOWAY ST4256 + TECLADO + MOUSE	700,00	420,00	40,0%	RN VAREJO	EQUIPAMENTOS DE INFORMATICA
ELETRO_3331	INFOWAY ST4256 + TECLADO + MOUSE	700,00	420,00	40,0%	RN VAREJO	EQUIPAMENTOS DE INFORMATICA
ELETRO_3332	INFOWAY ST4256 + TECLADO + MOUSE	700,00	420,00	40,0%	RN VAREJO	EQUIPAMENTOS DE INFORMATICA
ELETRO_3333	INFOWAY ST4256 + TECLADO + MOUSE	700,00	420,00	40,0%	RN VAREJO	EQUIPAMENTOS DE INFORMATICA

Este documento é cópia do original, assinado digitalmente por PATRICIA FERNANDES DA SILVA e Tribunal de Justica do Estado de Sao Paulo, protocolado em 13/10/2020 às 21:59 , sob o número WJM32416083803 .
Para conferir o original, acesse o site https://esaj.tjsp.jus.br/pastadigital/pg/abrirConferenciaDocumento.do, informe o processo 1070860-05.2020.8.26.0100 e código 9E138FD.

Código do Ativo	Descrição do Ativo	Valor reposição	Valor mercado	Depreciação	Book	Categoria
ELETRO_3334	INFOWAY ST4256 + TECLADO + MOUSE	700,00	420,00	40,0%	RN VAREJO	EQUIPAMENTOS DE INFORMATICA
ELETRO_3335	INFOWAY ST4256 + TECLADO + MOUSE	700,00	420,00	40,0%	RN VAREJO	EQUIPAMENTOS DE INFORMATICA
ELETRO_3336	INFOWAY ST4256 + TECLADO + MOUSE	700,00	420,00	40,0%	RN VAREJO	EQUIPAMENTOS DE INFORMATICA
ELETRO_3338	INFOWAY ST4256 + TECLADO + MOUSE	700,00	420,00	40,0%	RN VAREJO	EQUIPAMENTOS DE INFORMATICA
ELETRO_3339	INFOWAY ST4256 + TECLADO + MOUSE	700,00	420,00	40,0%	RN VAREJO	EQUIPAMENTOS DE INFORMATICA
ELETRO_3340	INFOWAY ST4256 + TECLADO + MOUSE	700,00	420,00	40,0%	RN VAREJO	EQUIPAMENTOS DE INFORMATICA
ELETRO_3341	INFOWAY ST4256 + TECLADO + MOUSE	700,00	420,00	40,0%	RN VAREJO	EQUIPAMENTOS DE INFORMATICA
ELETRO_3342	INFOWAY ST4256 + TECLADO + MOUSE	700,00	420,00	40,0%	RN VAREJO	EQUIPAMENTOS DE INFORMATICA
ELETRO_3343	INFOWAY ST4256 + TECLADO + MOUSE	700,00	420,00	40,0%	RN VAREJO	EQUIPAMENTOS DE INFORMATICA
ELETRO_3344	INFOWAY ST4256 + TECLADO + MOUSE	700,00	420,00	40,0%	RN VAREJO	EQUIPAMENTOS DE INFORMATICA
ELETRO_3345	INFOWAY ST4256 + TECLADO + MOUSE	700,00	420,00	40,0%	RN VAREJO	EQUIPAMENTOS DE INFORMATICA
ELETRO_3346	INFOWAY ST4256 + TECLADO + MOUSE	700,00	420,00	40,0%	RN VAREJO	EQUIPAMENTOS DE INFORMATICA
ELETRO_3347	INFOWAY ST4256 + TECLADO + MOUSE	700,00	420,00	40,0%	RN VAREJO	EQUIPAMENTOS DE INFORMATICA
ELETRO_3348	INFOWAY ST4256 + TECLADO + MOUSE	700,00	420,00	40,0%	RN VAREJO	EQUIPAMENTOS DE INFORMATICA
ELETRO_3349	INFOWAY ST4256 + TECLADO + MOUSE	700,00	420,00	40,0%	RN VAREJO	EQUIPAMENTOS DE INFORMATICA
ELETRO_3350	INFOWAY ST4256 + TECLADO + MOUSE	700,00	420,00	40,0%	RN VAREJO	EQUIPAMENTOS DE INFORMATICA
ELETRO_3352	INFOWAY ST4256 + TECLADO + MOUSE	700,00	420,00	40,0%	RN VAREJO	EQUIPAMENTOS DE INFORMATICA
ELETRO_3353	INFOWAY ST4256 + TECLADO + MOUSE	700,00	420,00	40,0%	RN VAREJO	EQUIPAMENTOS DE INFORMATICA
ELETRO_3354	INFOWAY ST4256 + TECLADO + MOUSE	700,00	420,00	40,0%	RN VAREJO	EQUIPAMENTOS DE INFORMATICA
ELETRO_3355	INFOWAY ST4256 + TECLADO + MOUSE	700,00	420,00	40,0%	RN VAREJO	EQUIPAMENTOS DE INFORMATICA
ELETRO_3356	INFOWAY ST4256 + TECLADO + MOUSE	700,00	420,00	40,0%	RN VAREJO	EQUIPAMENTOS DE INFORMATICA
ELETRO_3357	INFOWAY ST4256 + TECLADO + MOUSE	700,00	420,00	40,0%	RN VAREJO	EQUIPAMENTOS DE INFORMATICA
ELETRO_3358	INFOWAY ST4256 + TECLADO + MOUSE	700,00	420,00	40,0%	RN VAREJO	EQUIPAMENTOS DE INFORMATICA
ELETRO_3359	INFOWAY ST4256 + TECLADO + MOUSE	700,00	420,00	40,0%	RN VAREJO	EQUIPAMENTOS DE INFORMATICA
ELETRO_3360	INFOWAY ST4256 + TECLADO + MOUSE	700,00	420,00	40,0%	RN VAREJO	EQUIPAMENTOS DE INFORMATICA
ELETRO_3361	INFOWAY ST4256 + TECLADO + MOUSE	700,00	420,00	40,0%	RN VAREJO	EQUIPAMENTOS DE INFORMATICA
ELETRO_3362	INFOWAY ST4256 + TECLADO + MOUSE	700,00	420,00	40,0%	RN VAREJO	EQUIPAMENTOS DE INFORMATICA
ELETRO_3363	INFOWAY ST4256 + TECLADO + MOUSE	700,00	420,00	40,0%	RN VAREJO	EQUIPAMENTOS DE INFORMATICA
ELETRO_3364	INFOWAY ST4256 + TECLADO + MOUSE	700,00	420,00	40,0%	RN VAREJO	EQUIPAMENTOS DE INFORMATICA
ELETRO_3366	INFOWAY ST4256 + TECLADO + MOUSE	700,00	420,00	40,0%	RN VAREJO	EQUIPAMENTOS DE INFORMATICA
ELETRO_3367	INFOWAY ST4256 + TECLADO + MOUSE	700,00	420,00	40,0%	RN VAREJO	EQUIPAMENTOS DE INFORMATICA
ELETRO_3368	INFOWAY ST4256 + TECLADO + MOUSE	700,00	420,00	40,0%	RN VAREJO	EQUIPAMENTOS DE INFORMATICA
ELETRO_3369	INFOWAY ST4256 + TECLADO + MOUSE	700,00	420,00	40,0%	RN VAREJO	EQUIPAMENTOS DE INFORMATICA
ELETRO_3370	INFOWAY ST4256 + TECLADO + MOUSE	700,00	420,00	40,0%	RN VAREJO	EQUIPAMENTOS DE INFORMATICA
ELETRO_3371	INFOWAY ST4256 + TECLADO + MOUSE	700,00	420,00	40,0%	RN VAREJO	EQUIPAMENTOS DE INFORMATICA
ELETRO_3373	INFOWAY ST4256 + TECLADO + MOUSE	700,00	420,00	40,0%	RN VAREJO	EQUIPAMENTOS DE INFORMATICA
ELETRO_3374	INFOWAY ST4256 + TECLADO + MOUSE	700,00	420,00	40,0%	RN VAREJO	EQUIPAMENTOS DE INFORMATICA
ELETRO_3375	INFOWAY ST4256 + TECLADO + MOUSE	700,00	420,00	40,0%	RN VAREJO	EQUIPAMENTOS DE INFORMATICA
ELETRO_3376	INFOWAY ST4256 + TECLADO + MOUSE	700,00	420,00	40,0%	RN VAREJO	EQUIPAMENTOS DE INFORMATICA
ELETRO_3377	INFOWAY ST4256 + TECLADO + MOUSE	700,00	420,00	40,0%	RN VAREJO	EQUIPAMENTOS DE INFORMATICA
ELETRO_3378	INFOWAY ST4256 + TECLADO + MOUSE	700,00	420,00	40,0%	RN VAREJO	EQUIPAMENTOS DE INFORMATICA
ELETRO_3379	INFOWAY ST4256 + TECLADO + MOUSE	700,00	420,00	40,0%	RN VAREJO	EQUIPAMENTOS DE INFORMATICA
ELETRO_3380	INFOWAY ST4256 + TECLADO + MOUSE	700,00	420,00	40,0%	RN VAREJO	EQUIPAMENTOS DE INFORMATICA
ELETRO_3381	INFOWAY ST4256 + TECLADO + MOUSE	700,00	420,00	40,0%	RN VAREJO	EQUIPAMENTOS DE INFORMATICA
ELETRO_3382	INFOWAY ST4256 + TECLADO + MOUSE	700,00	420,00	40,0%	RN VAREJO	EQUIPAMENTOS DE INFORMATICA
ELETRO_3383	INFOWAY ST4256 + TECLADO + MOUSE	700,00	420,00	40,0%	RN VAREJO	EQUIPAMENTOS DE INFORMATICA
ELETRO_3384	INFOWAY ST4256 + TECLADO + MOUSE	700,00	420,00	40,0%	RN VAREJO	EQUIPAMENTOS DE INFORMATICA
ELETRO_3385	INFOWAY ST4256 + TECLADO + MOUSE	700,00	420,00	40,0%	RN VAREJO	EQUIPAMENTOS DE INFORMATICA
ELETRO_3386	INFOWAY ST4256 + TECLADO + MOUSE	700,00	420,00	40,0%	RN VAREJO	EQUIPAMENTOS DE INFORMATICA
ELETRO_3387	INFOWAY ST4256 + TECLADO + MOUSE	700,00	420,00	40,0%	RN VAREJO	EQUIPAMENTOS DE INFORMATICA
ELETRO_3388	INFOWAY ST4256 + TECLADO + MOUSE	700,00	420,00	40,0%	RN VAREJO	EQUIPAMENTOS DE INFORMATICA
ELETRO_3389	INFOWAY ST4256 + TECLADO + MOUSE	700,00	420,00	40,0%	RN VAREJO	EQUIPAMENTOS DE INFORMATICA
ELETRO_3391	INFOWAY ST4256 + TECLADO + MOUSE	700,00	420,00	40,0%	RN VAREJO	EQUIPAMENTOS DE INFORMATICA
ELETRO_3392	INFOWAY ST4256 + TECLADO + MOUSE	700,00	420,00	40,0%	RN VAREJO	EQUIPAMENTOS DE INFORMATICA
ELETRO_3394	INFOWAY ST4256 + TECLADO + MOUSE	700,00	420,00	40,0%	RN VAREJO	EQUIPAMENTOS DE INFORMATICA
ELETRO_3395	INFOWAY ST4256 + TECLADO + MOUSE	700,00	420,00	40,0%	RN VAREJO	EQUIPAMENTOS DE INFORMATICA
ELETRO_3398	INFOWAY ST4256 + TECLADO + MOUSE	700,00	420,00	40,0%	RN VAREJO	EQUIPAMENTOS DE INFORMATICA
ELETRO_3399	INFOWAY ST4256 + TECLADO + MOUSE	700,00	420,00	40,0%	RN VAREJO	EQUIPAMENTOS DE INFORMATICA
ELETRO_3400	INFOWAY ST4256 + TECLADO + MOUSE	700,00	420,00	40,0%	RN VAREJO	EQUIPAMENTOS DE INFORMATICA
ELETRO_3402	INFOWAY ST4256 + TECLADO + MOUSE	700,00	420,00	40,0%	RN VAREJO	EQUIPAMENTOS DE INFORMATICA
ELETRO_3403	INFOWAY ST4256 + TECLADO + MOUSE	700,00	420,00	40,0%	RN VAREJO	EQUIPAMENTOS DE INFORMATICA
ELETRO_3404	INFOWAY ST4256 + TECLADO + MOUSE	700,00	420,00	40,0%	RN VAREJO	EQUIPAMENTOS DE INFORMATICA

Este documento é cópia do original, assinado digitalmente por PATRICIA FERNANDES DA SILVA e Tribunal de Justica do Estado de Sao Paulo, protocolado em 13/10/2020 às 21:59 , sob o número WJM32416083803 .
Para conferir o original, acesse o site https://esaj.tjsp.jus.br/pastadigital/pg/abrirConferenciaDocumento.do, informe o processo 1070860-05.2020.8.26.0100 e código 9E138FD.

Código do Ativo	Descrição do Ativo	Valor reposição	Valor mercado	Depreciação	Book	Categoria
ELETRO_3405	INFOWAY ST4256 + TECLADO + MOUSE	700,00	420,00	40,0%	RN VAREJO	EQUIPAMENTOS DE INFORMATICA
ELETRO_3406	INFOWAY ST4256 + TECLADO + MOUSE	700,00	420,00	40,0%	RN VAREJO	EQUIPAMENTOS DE INFORMATICA
ELETRO_3408	INFOWAY ST4256 + TECLADO + MOUSE	700,00	420,00	40,0%	RN VAREJO	EQUIPAMENTOS DE INFORMATICA
ELETRO_3409	INFOWAY ST4256 + TECLADO + MOUSE	700,00	420,00	40,0%	RN VAREJO	EQUIPAMENTOS DE INFORMATICA
ELETRO_3410	INFOWAY ST4256 + TECLADO + MOUSE	700,00	420,00	40,0%	RN VAREJO	EQUIPAMENTOS DE INFORMATICA
ELETRO_3411	INFOWAY ST4256 + TECLADO + MOUSE	700,00	420,00	40,0%	RN VAREJO	EQUIPAMENTOS DE INFORMATICA
ELETRO_3412	INFOWAY ST4256 + TECLADO + MOUSE	700,00	420,00	40,0%	RN VAREJO	EQUIPAMENTOS DE INFORMATICA
ELETRO_3413	INFOWAY ST4256 + TECLADO + MOUSE	700,00	420,00	40,0%	RN VAREJO	EQUIPAMENTOS DE INFORMATICA
ELETRO_3414	INFOWAY ST4256 + TECLADO + MOUSE	700,00	420,00	40,0%	RN VAREJO	EQUIPAMENTOS DE INFORMATICA
ELETRO_3415	INFOWAY ST4256 + TECLADO + MOUSE	700,00	420,00	40,0%	RN VAREJO	EQUIPAMENTOS DE INFORMATICA
ELETRO_3416	INFOWAY ST4256 + TECLADO + MOUSE	700,00	420,00	40,0%	RN VAREJO	EQUIPAMENTOS DE INFORMATICA
ELETRO_3417	INFOWAY ST4256 + TECLADO + MOUSE	700,00	420,00	40,0%	RN VAREJO	EQUIPAMENTOS DE INFORMATICA
ELETRO_3418	INFOWAY ST4256 + TECLADO + MOUSE	700,00	420,00	40,0%	RN VAREJO	EQUIPAMENTOS DE INFORMATICA
ELETRO_3419	INFOWAY ST4256 + TECLADO + MOUSE	700,00	420,00	40,0%	RN VAREJO	EQUIPAMENTOS DE INFORMATICA
ELETRO_3420	INFOWAY ST4256 + TECLADO + MOUSE	700,00	420,00	40,0%	RN VAREJO	EQUIPAMENTOS DE INFORMATICA
ELETRO_3421	INFOWAY ST4256 + TECLADO + MOUSE	700,00	420,00	40,0%	RN VAREJO	EQUIPAMENTOS DE INFORMATICA
ELETRO_3422	INFOWAY ST4256 + TECLADO + MOUSE	700,00	420,00	40,0%	RN VAREJO	EQUIPAMENTOS DE INFORMATICA
ELETRO_3423	INFOWAY ST4256 + TECLADO + MOUSE	700,00	420,00	40,0%	RN VAREJO	EQUIPAMENTOS DE INFORMATICA
ELETRO_3424	INFOWAY ST4256 + TECLADO + MOUSE	700,00	420,00	40,0%	RN VAREJO	EQUIPAMENTOS DE INFORMATICA
ELETRO_3425	INFOWAY ST4256 + TECLADO + MOUSE	700,00	420,00	40,0%	RN VAREJO	EQUIPAMENTOS DE INFORMATICA
ELETRO_3426	INFOWAY ST4256 + TECLADO + MOUSE	700,00	420,00	40,0%	RN VAREJO	EQUIPAMENTOS DE INFORMATICA
ELETRO_3427	INFOWAY ST4256 + TECLADO + MOUSE	700,00	420,00	40,0%	RN VAREJO	EQUIPAMENTOS DE INFORMATICA
ELETRO_3428	INFOWAY ST4256 + TECLADO + MOUSE	700,00	420,00	40,0%	RN VAREJO	EQUIPAMENTOS DE INFORMATICA
ELETRO_3429	INFOWAY ST4256 + TECLADO + MOUSE	700,00	420,00	40,0%	RN VAREJO	EQUIPAMENTOS DE INFORMATICA
ELETRO_3430	INFOWAY ST4256 + TECLADO + MOUSE	700,00	420,00	40,0%	RN VAREJO	EQUIPAMENTOS DE INFORMATICA
ELETRO_3431	INFOWAY ST4256 + TECLADO + MOUSE	700,00	420,00	40,0%	RN VAREJO	EQUIPAMENTOS DE INFORMATICA
ELETRO_3432	INFOWAY ST4256 + TECLADO + MOUSE	700,00	420,00	40,0%	RN VAREJO	EQUIPAMENTOS DE INFORMATICA
ELETRO_3433	INFOWAY ST4256 + TECLADO + MOUSE	700,00	420,00	40,0%	RN VAREJO	EQUIPAMENTOS DE INFORMATICA
ELETRO_3434	INFOWAY ST4256 + TECLADO + MOUSE	700,00	420,00	40,0%	RN VAREJO	EQUIPAMENTOS DE INFORMATICA
ELETRO_3435	INFOWAY ST4256 + TECLADO + MOUSE	700,00	420,00	40,0%	RN VAREJO	EQUIPAMENTOS DE INFORMATICA
ELETRO_3436	INFOWAY ST4256 + TECLADO + MOUSE	700,00	420,00	40,0%	RN VAREJO	EQUIPAMENTOS DE INFORMATICA
ELETRO_3437	INFOWAY ST4256 + TECLADO + MOUSE	700,00	420,00	40,0%	RN VAREJO	EQUIPAMENTOS DE INFORMATICA
ELETRO_3438	INFOWAY ST4256 + TECLADO + MOUSE	700,00	420,00	40,0%	RN VAREJO	EQUIPAMENTOS DE INFORMATICA
ELETRO_3439	INFOWAY ST4256 + TECLADO + MOUSE	700,00	420,00	40,0%	RN VAREJO	EQUIPAMENTOS DE INFORMATICA
ELETRO_3440	INFOWAY ST4256 + TECLADO + MOUSE	700,00	420,00	40,0%	RN VAREJO	EQUIPAMENTOS DE INFORMATICA
ELETRO_3441	INFOWAY ST4256 + TECLADO + MOUSE	700,00	420,00	40,0%	RN VAREJO	EQUIPAMENTOS DE INFORMATICA
ELETRO_3442	INFOWAY ST4256 + TECLADO + MOUSE	700,00	420,00	40,0%	RN VAREJO	EQUIPAMENTOS DE INFORMATICA
ELETRO_3443	INFOWAY ST4256 + TECLADO + MOUSE	700,00	420,00	40,0%	RN VAREJO	EQUIPAMENTOS DE INFORMATICA
ELETRO_3444	INFOWAY ST4256 + TECLADO + MOUSE	700,00	420,00	40,0%	RN VAREJO	EQUIPAMENTOS DE INFORMATICA
ELETRO_3445	INFOWAY ST4256 + TECLADO + MOUSE	700,00	420,00	40,0%	RN VAREJO	EQUIPAMENTOS DE INFORMATICA
ELETRO_3446	INFOWAY ST4256 + TECLADO + MOUSE	700,00	420,00	40,0%	RN VAREJO	EQUIPAMENTOS DE INFORMATICA
ELETRO_3447	INFOWAY ST4256 + TECLADO + MOUSE	700,00	420,00	40,0%	RN VAREJO	EQUIPAMENTOS DE INFORMATICA
ELETRO_3448	INFOWAY ST4256 + TECLADO + MOUSE	700,00	420,00	40,0%	RN VAREJO	EQUIPAMENTOS DE INFORMATICA
ELETRO_3449	INFOWAY ST4256 + TECLADO + MOUSE	700,00	420,00	40,0%	RN VAREJO	EQUIPAMENTOS DE INFORMATICA
ELETRO_3450	INFOWAY ST4256 + TECLADO + MOUSE	700,00	420,00	40,0%	RN VAREJO	EQUIPAMENTOS DE INFORMATICA
ELETRO_3451	INFOWAY ST4256 + TECLADO + MOUSE	700,00	420,00	40,0%	RN VAREJO	EQUIPAMENTOS DE INFORMATICA
ELETRO_3452	INFOWAY ST4256 + TECLADO + MOUSE	700,00	420,00	40,0%	RN VAREJO	EQUIPAMENTOS DE INFORMATICA
ELETRO_3453	INFOWAY ST4256 + TECLADO + MOUSE	700,00	420,00	40,0%	RN VAREJO	EQUIPAMENTOS DE INFORMATICA
ELETRO_3454	INFOWAY ST4256 + TECLADO + MOUSE	700,00	420,00	40,0%	RN VAREJO	EQUIPAMENTOS DE INFORMATICA
ELETRO_3455	INFOWAY ST4256 + TECLADO + MOUSE	700,00	420,00	40,0%	RN VAREJO	EQUIPAMENTOS DE INFORMATICA
ELETRO_3456	INFOWAY ST4256 + TECLADO + MOUSE	700,00	420,00	40,0%	RN VAREJO	EQUIPAMENTOS DE INFORMATICA
ELETRO_3457	INFOWAY ST4256 + TECLADO + MOUSE	700,00	420,00	40,0%	RN VAREJO	EQUIPAMENTOS DE INFORMATICA
ELETRO_3458	INFOWAY ST4256 + TECLADO + MOUSE	700,00	420,00	40,0%	RN VAREJO	EQUIPAMENTOS DE INFORMATICA
ELETRO_3459	INFOWAY ST4256 + TECLADO + MOUSE	700,00	420,00	40,0%	RN VAREJO	EQUIPAMENTOS DE INFORMATICA
ELETRO_3460	INFOWAY ST4256 + TECLADO + MOUSE	700,00	420,00	40,0%	RN VAREJO	EQUIPAMENTOS DE INFORMATICA
ELETRO_3461	INFOWAY ST4256 + TECLADO + MOUSE	700,00	420,00	40,0%	RN VAREJO	EQUIPAMENTOS DE INFORMATICA
ELETRO_3462	INFOWAY ST4256 + TECLADO + MOUSE	700,00	420,00	40,0%	RN VAREJO	EQUIPAMENTOS DE INFORMATICA
ELETRO_3463	INFOWAY ST4256 + TECLADO + MOUSE	700,00	420,00	40,0%	RN VAREJO	EQUIPAMENTOS DE INFORMATICA
ELETRO_3464	INFOWAY ST4256 + TECLADO + MOUSE	700,00	420,00	40,0%	RN VAREJO	EQUIPAMENTOS DE INFORMATICA
ELETRO_3465	INFOWAY ST4256 + TECLADO + MOUSE	700,00	420,00	40,0%	RN VAREJO	EQUIPAMENTOS DE INFORMATICA
ELETRO_3466	INFOWAY ST4256 + TECLADO + MOUSE	700,00	420,00	40,0%	RN VAREJO	EQUIPAMENTOS DE INFORMATICA
ELETRO_3467	INFOWAY ST4256 + TECLADO + MOUSE	700,00	420,00	40,0%	RN VAREJO	EQUIPAMENTOS DE INFORMATICA

Este documento é cópia do original, assinado digitalmente por PATRICIA FERNANDES DA SILVA e Tribunal de Justica do Estado de Sao Paulo, protocolado em 13/10/2020 às 21:59 , sob o número WJM32041608380 3 .
Para conferir o original, acesse o site https://esaj.tjsp.jus.br/pastadigital/pg/abrirConferenciaDocumento.do, informe o processo 1070860-05.2020.8.26.0100 e código 9E138FD.

Código do Ativo	Descrição do Ativo	Valor reposição	Valor mercado	Depreciação	Book	Categoria
ELETRO_3468	INFOWAY ST4256 + TECLADO + MOUSE	700,00	420,00	40,0%	RN VAREJO	EQUIPAMENTOS DE INFORMATICA
ELETRO_3469	INFOWAY ST4256 + TECLADO + MOUSE	700,00	420,00	40,0%	RN VAREJO	EQUIPAMENTOS DE INFORMATICA
ELETRO_3470	INFOWAY ST4256 + TECLADO + MOUSE	700,00	420,00	40,0%	RN VAREJO	EQUIPAMENTOS DE INFORMATICA
ELETRO_3471	INFOWAY ST4256 + TECLADO + MOUSE	700,00	420,00	40,0%	RN VAREJO	EQUIPAMENTOS DE INFORMATICA
ELETRO_3472	INFOWAY ST4256 + TECLADO + MOUSE	700,00	420,00	40,0%	RN VAREJO	EQUIPAMENTOS DE INFORMATICA
ELETRO_3473	INFOWAY ST4256 + TECLADO + MOUSE	700,00	420,00	40,0%	RN VAREJO	EQUIPAMENTOS DE INFORMATICA
ELETRO_3474	INFOWAY ST4256 + TECLADO + MOUSE	700,00	420,00	40,0%	RN VAREJO	EQUIPAMENTOS DE INFORMATICA
ELETRO_3475	INFOWAY ST4256 + TECLADO + MOUSE	700,00	420,00	40,0%	RN VAREJO	EQUIPAMENTOS DE INFORMATICA
ELETRO_3476	INFOWAY ST4256 + TECLADO + MOUSE	700,00	420,00	40,0%	RN VAREJO	EQUIPAMENTOS DE INFORMATICA
ELETRO_3477	INFOWAY ST4256 + TECLADO + MOUSE	700,00	420,00	40,0%	RN VAREJO	EQUIPAMENTOS DE INFORMATICA
ELETRO_3478	INFOWAY ST4256 + TECLADO + MOUSE	700,00	420,00	40,0%	RN VAREJO	EQUIPAMENTOS DE INFORMATICA
ELETRO_3479	INFOWAY ST4256 + TECLADO + MOUSE	700,00	420,00	40,0%	RN VAREJO	EQUIPAMENTOS DE INFORMATICA
ELETRO_3480	INFOWAY ST4256 + TECLADO + MOUSE	700,00	420,00	40,0%	RN VAREJO	EQUIPAMENTOS DE INFORMATICA
ELETRO_3481	INFOWAY ST4256 + TECLADO + MOUSE	700,00	420,00	40,0%	RN VAREJO	EQUIPAMENTOS DE INFORMATICA
ELETRO_3482	INFOWAY ST4256 + TECLADO + MOUSE	700,00	420,00	40,0%	RN VAREJO	EQUIPAMENTOS DE INFORMATICA
ELETRO_3483	INFOWAY ST4256 + TECLADO + MOUSE	700,00	420,00	40,0%	RN VAREJO	EQUIPAMENTOS DE INFORMATICA
ELETRO_3484	INFOWAY ST4256 + TECLADO + MOUSE	700,00	420,00	40,0%	RN VAREJO	EQUIPAMENTOS DE INFORMATICA
ELETRO_3485	INFOWAY ST4256 + TECLADO + MOUSE	700,00	420,00	40,0%	RN VAREJO	EQUIPAMENTOS DE INFORMATICA
ELETRO_3486	INFOWAY ST4256 + TECLADO + MOUSE	700,00	420,00	40,0%	RN VAREJO	EQUIPAMENTOS DE INFORMATICA
ELETRO_3487	INFOWAY ST4256 + TECLADO + MOUSE	700,00	420,00	40,0%	RN VAREJO	EQUIPAMENTOS DE INFORMATICA
ELETRO_3488	INFOWAY ST4256 + TECLADO + MOUSE	700,00	420,00	40,0%	RN VAREJO	EQUIPAMENTOS DE INFORMATICA
ELETRO_3489	INFOWAY ST4256 + TECLADO + MOUSE	700,00	420,00	40,0%	RN VAREJO	EQUIPAMENTOS DE INFORMATICA
ELETRO_3490	INFOWAY ST4256 + TECLADO + MOUSE	700,00	420,00	40,0%	RN VAREJO	EQUIPAMENTOS DE INFORMATICA
ELETRO_3491	INFOWAY ST4256 + TECLADO + MOUSE	700,00	420,00	40,0%	RN VAREJO	EQUIPAMENTOS DE INFORMATICA
ELETRO_3492	INFOWAY ST4256 + TECLADO + MOUSE	700,00	420,00	40,0%	RN VAREJO	EQUIPAMENTOS DE INFORMATICA
ELETRO_3493	INFOWAY ST4256 + TECLADO + MOUSE	700,00	420,00	40,0%	RN VAREJO	EQUIPAMENTOS DE INFORMATICA
ELETRO_3494	INFOWAY ST4256 + TECLADO + MOUSE	700,00	420,00	40,0%	RN VAREJO	EQUIPAMENTOS DE INFORMATICA
ELETRO_3495	INFOWAY ST4256 + TECLADO + MOUSE	700,00	420,00	40,0%	RN VAREJO	EQUIPAMENTOS DE INFORMATICA
ELETRO_3496	INFOWAY ST4256 + TECLADO + MOUSE	700,00	420,00	40,0%	RN VAREJO	EQUIPAMENTOS DE INFORMATICA
ELETRO_3497	INFOWAY ST4256 + TECLADO + MOUSE	700,00	420,00	40,0%	RN VAREJO	EQUIPAMENTOS DE INFORMATICA
ELETRO_3498	INFOWAY ST4256 + TECLADO + MOUSE	700,00	420,00	40,0%	RN VAREJO	EQUIPAMENTOS DE INFORMATICA
ELETRO_3499	INFOWAY ST4256 + TECLADO + MOUSE	700,00	420,00	40,0%	RN VAREJO	EQUIPAMENTOS DE INFORMATICA
ELETRO_3500	INFOWAY ST4256 + TECLADO + MOUSE	700,00	420,00	40,0%	RN VAREJO	EQUIPAMENTOS DE INFORMATICA
ELETRO_3501	INFOWAY ST4256 + TECLADO + MOUSE	700,00	420,00	40,0%	RN VAREJO	EQUIPAMENTOS DE INFORMATICA
ELETRO_3502	INFOWAY ST4256 + TECLADO + MOUSE	700,00	420,00	40,0%	RN VAREJO	EQUIPAMENTOS DE INFORMATICA
ELETRO_3503	INFOWAY ST4256 + TECLADO + MOUSE	700,00	420,00	40,0%	RN VAREJO	EQUIPAMENTOS DE INFORMATICA
ELETRO_3504	INFOWAY ST4256 + TECLADO + MOUSE	700,00	420,00	40,0%	RN VAREJO	EQUIPAMENTOS DE INFORMATICA
ELETRO_3505	INFOWAY ST4256 + TECLADO + MOUSE	700,00	420,00	40,0%	RN VAREJO	EQUIPAMENTOS DE INFORMATICA
ELETRO_3506	INFOWAY ST4256 + TECLADO + MOUSE	700,00	420,00	40,0%	RN VAREJO	EQUIPAMENTOS DE INFORMATICA
ELETRO_3507	INFOWAY ST4256 + TECLADO + MOUSE	700,00	420,00	40,0%	RN VAREJO	EQUIPAMENTOS DE INFORMATICA
ELETRO_3508	INFOWAY ST4256 + TECLADO + MOUSE	700,00	420,00	40,0%	RN VAREJO	EQUIPAMENTOS DE INFORMATICA
ELETRO_3509	INFOWAY ST4256 + TECLADO + MOUSE	700,00	420,00	40,0%	RN VAREJO	EQUIPAMENTOS DE INFORMATICA
ELETRO_3510	INFOWAY ST4256 + TECLADO + MOUSE	700,00	420,00	40,0%	RN VAREJO	EQUIPAMENTOS DE INFORMATICA
ELETRO_3511	INFOWAY ST4256 + TECLADO + MOUSE	700,00	420,00	40,0%	RN VAREJO	EQUIPAMENTOS DE INFORMATICA
ELETRO_3512	INFOWAY ST4256 + TECLADO + MOUSE	700,00	420,00	40,0%	RN VAREJO	EQUIPAMENTOS DE INFORMATICA
ELETRO_3513	INFOWAY ST4256 + TECLADO + MOUSE	700,00	420,00	40,0%	RN VAREJO	EQUIPAMENTOS DE INFORMATICA
ELETRO_3514	INFOWAY ST4256 + TECLADO + MOUSE	700,00	420,00	40,0%	RN VAREJO	EQUIPAMENTOS DE INFORMATICA
ELETRO_3515	INFOWAY ST4256 + TECLADO + MOUSE	700,00	420,00	40,0%	RN VAREJO	EQUIPAMENTOS DE INFORMATICA
ELETRO_3516	INFOWAY ST4256 + TECLADO + MOUSE	700,00	420,00	40,0%	RN VAREJO	EQUIPAMENTOS DE INFORMATICA
ELETRO_3517	INFOWAY ST4256 + TECLADO + MOUSE	700,00	420,00	40,0%	RN VAREJO	EQUIPAMENTOS DE INFORMATICA
ELETRO_3518	INFOWAY ST4256 + TECLADO + MOUSE	700,00	420,00	40,0%	RN VAREJO	EQUIPAMENTOS DE INFORMATICA
ELETRO_3519	INFOWAY ST4256 + TECLADO + MOUSE	700,00	420,00	40,0%	RN VAREJO	EQUIPAMENTOS DE INFORMATICA
ELETRO_3520	INFOWAY ST4256 + TECLADO + MOUSE	700,00	420,00	40,0%	RN VAREJO	EQUIPAMENTOS DE INFORMATICA
ELETRO_3521	INFOWAY ST4256 + TECLADO + MOUSE	700,00	420,00	40,0%	RN VAREJO	EQUIPAMENTOS DE INFORMATICA
ELETRO_3522	INFOWAY ST4256 + TECLADO + MOUSE	700,00	420,00	40,0%	RN VAREJO	EQUIPAMENTOS DE INFORMATICA
ELETRO_3523	INFOWAY ST4256 + TECLADO + MOUSE	700,00	420,00	40,0%	RN VAREJO	EQUIPAMENTOS DE INFORMATICA
ELETRO_3284	INFOWAY ST4256 + TECLADO + MOUSE	700,00	420,00	40,0%	RN VAREJO	EQUIPAMENTOS DE INFORMATICA
ELETRO_3286	INFOWAY ST4256 + TECLADO + MOUSE	700,00	420,00	40,0%	RN VAREJO	EQUIPAMENTOS DE INFORMATICA
ELETRO_3296	INFOWAY ST4256 + TECLADO + MOUSE	700,00	420,00	40,0%	RN VAREJO	EQUIPAMENTOS DE INFORMATICA
ELETRO_3301	INFOWAY ST4256 + TECLADO + MOUSE	700,00	420,00	40,0%	RN VAREJO	EQUIPAMENTOS DE INFORMATICA
ELETRO_3304	INFOWAY ST4256 + TECLADO + MOUSE	700,00	420,00	40,0%	RN VAREJO	EQUIPAMENTOS DE INFORMATICA
ELETRO_3308	INFOWAY ST4256 + TECLADO + MOUSE	700,00	420,00	40,0%	RN VAREJO	EQUIPAMENTOS DE INFORMATICA

Este documento é cópia do original, assinado digitalmente por PATRICIA FERNANDES DA SILVA e Tribunal de Justica do Estado de Sao Paulo, protocolado em 13/10/2020 às 21:59 , sob o número WJM32416083803 .
Para conferir o original, acesse o site https://esaj.tjsp.jus.br/pastadigital/pg/abrirConferenciaDocumento.do, informe o processo 1070860-05.2020.8.26.0100 e código 9E138FD.

Código do Ativo	Descrição do Ativo	Valor reposição	Valor mercado	Depreciação	Book	Categoria
ELETRO_3309	INFOWAY ST4256 + TECLADO + MOUSE	700,00	420,00	40,0%	RN VAREJO	EQUIPAMENTOS DE INFORMATICA
ELETRO_3312	INFOWAY ST4256 + TECLADO + MOUSE	700,00	420,00	40,0%	RN VAREJO	EQUIPAMENTOS DE INFORMATICA
ELETRO_3313	INFOWAY ST4256 + TECLADO + MOUSE	700,00	420,00	40,0%	RN VAREJO	EQUIPAMENTOS DE INFORMATICA
ELETRO_3314	INFOWAY ST4256 + TECLADO + MOUSE	700,00	420,00	40,0%	RN VAREJO	EQUIPAMENTOS DE INFORMATICA
ELETRO_3317	INFOWAY ST4256 + TECLADO + MOUSE	700,00	420,00	40,0%	RN VAREJO	EQUIPAMENTOS DE INFORMATICA
ELETRO_3330	INFOWAY ST4256 + TECLADO + MOUSE	700,00	420,00	40,0%	RN VAREJO	EQUIPAMENTOS DE INFORMATICA
ELETRO_3351	INFOWAY ST4256 + TECLADO + MOUSE	700,00	420,00	40,0%	RN VAREJO	EQUIPAMENTOS DE INFORMATICA
ELETRO_3365	INFOWAY ST4256 + TECLADO + MOUSE	700,00	420,00	40,0%	RN VAREJO	EQUIPAMENTOS DE INFORMATICA
ELETRO_3390	INFOWAY ST4256 + TECLADO + MOUSE	700,00	420,00	40,0%	RN VAREJO	EQUIPAMENTOS DE INFORMATICA
ELETRO_3393	INFOWAY ST4256 + TECLADO + MOUSE	700,00	420,00	40,0%	RN VAREJO	EQUIPAMENTOS DE INFORMATICA
ELETRO_3397	INFOWAY ST4256 + TECLADO + MOUSE	700,00	420,00	40,0%	RN VAREJO	EQUIPAMENTOS DE INFORMATICA
ELETRO_3401	INFOWAY ST4256 + TECLADO + MOUSE	700,00	420,00	40,0%	RN VAREJO	EQUIPAMENTOS DE INFORMATICA
ELETRO_3407	INFOWAY ST4256 + TECLADO + MOUSE	700,00	420,00	40,0%	RN VAREJO	EQUIPAMENTOS DE INFORMATICA
90103_MV	INTERFACE SERIAL . FX1170/2170	300,00	150,00	50,0%	RN VAREJO	MAQUINAS E EQUIPAMENTOS
637064	IPHONE 5S PRATA 16GB (ME433BZ/A)	800,00	800,00	0,0%	RN VAREJO	EQUIPAMENTOS DE INFORMATICA
ELETRO_22560	JOGO DE BROCA DE FERRO 19 PECAS	120,00	60,00	50,0%	RN VAREJO	FERRAMENTAS
495131	KIT- ANTENA	600,00	300,00	50,0%	RN VAREJO	EQUIPAMENTOS DE INFORMATICA
ELETRO_5825	KIT LEITOR S/F ZEBRA CS4070 BLUETOOTH C/CORREIA	428,00	214,00	50,0%	RN VAREJO	EQUIPAMENTOS DE INFORMATICA
ELETRO_5827	KIT LEITOR S/F ZEBRA CS4070 BLUETOOTH C/CORREIA	428,00	214,00	50,0%	RN VAREJO	EQUIPAMENTOS DE INFORMATICA
ELETRO_5829	KIT LEITOR S/F ZEBRA CS4070 BLUETOOTH C/CORREIA	428,00	214,00	50,0%	RN VAREJO	EQUIPAMENTOS DE INFORMATICA
ELETRO_5831	KIT LEITOR S/F ZEBRA CS4070 BLUETOOTH C/CORREIA	428,00	214,00	50,0%	RN VAREJO	EQUIPAMENTOS DE INFORMATICA
ELETRO_5833	KIT LEITOR S/F ZEBRA CS4070 BLUETOOTH C/CORREIA	428,00	214,00	50,0%	RN VAREJO	EQUIPAMENTOS DE INFORMATICA
ELETRO_10408	KVM TRENDNET TK207K 2 PORTAS USB E 2 PORTAS VGA	358,00	179,00	50,0%	RN VAREJO	EQUIPAMENTOS DE INFORMATICA
ELETRO_9082	KVM TRENDNET TK207K 2 PORTAS USB E 2 PORTAS VGA	358,00	179,00	50,0%	RN VAREJO	EQUIPAMENTOS DE INFORMATICA
ELETRO_9374	LACRE POLICARB LARANJA ARAME 300MM	72,00	36,00	50,0%	RN VAREJO	EQUIPAMENTOS DE INFORMATICA
ELETRO_22561	LAVADORA DE ALTA PRESSAO 2650 BS	1.500,00	750,00	50,0%	RN VAREJO	FERRAMENTAS
149861_MV	LAVADORA LOUCAS	38.000,00	11.400,00	70,0%	RN VAREJO	MAQUINAS E EQUIPAMENTOS
663038	LEITOR BIOMETRICO	160,00	112,00	30,0%	RN VAREJO	EQUIPAMENTOS DE INFORMATICA
663084	LEITOR BIOMETRICO	160,00	112,00	30,0%	RN VAREJO	EQUIPAMENTOS DE INFORMATICA
663085	LEITOR BIOMETRICO	160,00	112,00	30,0%	RN VAREJO	EQUIPAMENTOS DE INFORMATICA
663086	LEITOR BIOMETRICO	160,00	112,00	30,0%	RN VAREJO	EQUIPAMENTOS DE INFORMATICA
663087	LEITOR BIOMETRICO	160,00	112,00	30,0%	RN VAREJO	EQUIPAMENTOS DE INFORMATICA
665662	LEITOR BIOMETRICO	160,00	112,00	30,0%	RN VAREJO	EQUIPAMENTOS DE INFORMATICA
665663	LEITOR BIOMETRICO	160,00	112,00	30,0%	RN VAREJO	EQUIPAMENTOS DE INFORMATICA
665664	LEITOR BIOMETRICO	160,00	112,00	30,0%	RN VAREJO	EQUIPAMENTOS DE INFORMATICA
665665	LEITOR BIOMETRICO	160,00	112,00	30,0%	RN VAREJO	EQUIPAMENTOS DE INFORMATICA
665666	LEITOR BIOMETRICO	160,00	112,00	30,0%	RN VAREJO	EQUIPAMENTOS DE INFORMATICA
665667	LEITOR BIOMETRICO	160,00	112,00	30,0%	RN VAREJO	EQUIPAMENTOS DE INFORMATICA
665668	LEITOR BIOMETRICO	160,00	112,00	30,0%	RN VAREJO	EQUIPAMENTOS DE INFORMATICA
665669	LEITOR BIOMETRICO	160,00	112,00	30,0%	RN VAREJO	EQUIPAMENTOS DE INFORMATICA
665670	LEITOR BIOMETRICO	160,00	112,00	30,0%	RN VAREJO	EQUIPAMENTOS DE INFORMATICA
665671	LEITOR BIOMETRICO	160,00	112,00	30,0%	RN VAREJO	EQUIPAMENTOS DE INFORMATICA
665672	LEITOR BIOMETRICO	160,00	112,00	30,0%	RN VAREJO	EQUIPAMENTOS DE INFORMATICA
665673	LEITOR BIOMETRICO	160,00	112,00	30,0%	RN VAREJO	EQUIPAMENTOS DE INFORMATICA
665674	LEITOR BIOMETRICO	160,00	112,00	30,0%	RN VAREJO	EQUIPAMENTOS DE INFORMATICA
665675	LEITOR BIOMETRICO	160,00	112,00	30,0%	RN VAREJO	EQUIPAMENTOS DE INFORMATICA
665676	LEITOR BIOMETRICO	160,00	112,00	30,0%	RN VAREJO	EQUIPAMENTOS DE INFORMATICA
665677	LEITOR BIOMETRICO	160,00	112,00	30,0%	RN VAREJO	EQUIPAMENTOS DE INFORMATICA
665678	LEITOR BIOMETRICO	160,00	112,00	30,0%	RN VAREJO	EQUIPAMENTOS DE INFORMATICA
665679	LEITOR BIOMETRICO	160,00	112,00	30,0%	RN VAREJO	EQUIPAMENTOS DE INFORMATICA
665680	LEITOR BIOMETRICO	160,00	112,00	30,0%	RN VAREJO	EQUIPAMENTOS DE INFORMATICA
665681	LEITOR BIOMETRICO	160,00	112,00	30,0%	RN VAREJO	EQUIPAMENTOS DE INFORMATICA
665682	LEITOR BIOMETRICO	160,00	112,00	30,0%	RN VAREJO	EQUIPAMENTOS DE INFORMATICA
665683	LEITOR BIOMETRICO	160,00	112,00	30,0%	RN VAREJO	EQUIPAMENTOS DE INFORMATICA
665684	LEITOR BIOMETRICO	160,00	112,00	30,0%	RN VAREJO	EQUIPAMENTOS DE INFORMATICA
665685	LEITOR BIOMETRICO	160,00	112,00	30,0%	RN VAREJO	EQUIPAMENTOS DE INFORMATICA
665686	LEITOR BIOMETRICO	160,00	112,00	30,0%	RN VAREJO	EQUIPAMENTOS DE INFORMATICA
665687	LEITOR BIOMETRICO	160,00	112,00	30,0%	RN VAREJO	EQUIPAMENTOS DE INFORMATICA
665688	LEITOR BIOMETRICO	160,00	112,00	30,0%	RN VAREJO	EQUIPAMENTOS DE INFORMATICA
665689	LEITOR BIOMETRICO	160,00	112,00	30,0%	RN VAREJO	EQUIPAMENTOS DE INFORMATICA
665690	LEITOR BIOMETRICO	160,00	112,00	30,0%	RN VAREJO	EQUIPAMENTOS DE INFORMATICA
665691	LEITOR BIOMETRICO	160,00	112,00	30,0%	RN VAREJO	EQUIPAMENTOS DE INFORMATICA

Este documento é cópia do original, assinado digitalmente por PATRICIA FERNANDES DA SILVA e Tribunal de Justica do Estado de Sao Paulo, protocolado em 13/10/2020 às 21:59 , sob o número WJM32041608380 3
Para conferir o original, acesse o site https://esaj.tjsp.jus.br/pastadigital/pg/abrirConferenciaDocumento.do, informe o processo 1070860-05.2020.8.26.0100 e código 9E138FD.

Código do Ativo	Descrição do Ativo	Valor reposição	Valor mercado	Depreciação	Book	Categoria
665692	LEITOR BIOMETRICO	160,00	112,00	30,0%	RN VAREJO	EQUIPAMENTOS DE INFORMATICA
665693	LEITOR BIOMETRICO	160,00	112,00	30,0%	RN VAREJO	EQUIPAMENTOS DE INFORMATICA
665694	LEITOR BIOMETRICO	160,00	112,00	30,0%	RN VAREJO	EQUIPAMENTOS DE INFORMATICA
665695	LEITOR BIOMETRICO	160,00	112,00	30,0%	RN VAREJO	EQUIPAMENTOS DE INFORMATICA
665696	LEITOR BIOMETRICO	160,00	112,00	30,0%	RN VAREJO	EQUIPAMENTOS DE INFORMATICA
665697	LEITOR BIOMETRICO	160,00	112,00	30,0%	RN VAREJO	EQUIPAMENTOS DE INFORMATICA
665698	LEITOR BIOMETRICO	160,00	112,00	30,0%	RN VAREJO	EQUIPAMENTOS DE INFORMATICA
665699	LEITOR BIOMETRICO	160,00	112,00	30,0%	RN VAREJO	EQUIPAMENTOS DE INFORMATICA
665700	LEITOR BIOMETRICO	160,00	112,00	30,0%	RN VAREJO	EQUIPAMENTOS DE INFORMATICA
665701	LEITOR BIOMETRICO	160,00	112,00	30,0%	RN VAREJO	EQUIPAMENTOS DE INFORMATICA
665702	LEITOR BIOMETRICO	160,00	112,00	30,0%	RN VAREJO	EQUIPAMENTOS DE INFORMATICA
665703	LEITOR BIOMETRICO	160,00	112,00	30,0%	RN VAREJO	EQUIPAMENTOS DE INFORMATICA
665704	LEITOR BIOMETRICO	160,00	112,00	30,0%	RN VAREJO	EQUIPAMENTOS DE INFORMATICA
665705	LEITOR BIOMETRICO	160,00	112,00	30,0%	RN VAREJO	EQUIPAMENTOS DE INFORMATICA
665706	LEITOR BIOMETRICO	160,00	112,00	30,0%	RN VAREJO	EQUIPAMENTOS DE INFORMATICA
665707	LEITOR BIOMETRICO	160,00	112,00	30,0%	RN VAREJO	EQUIPAMENTOS DE INFORMATICA
665708	LEITOR BIOMETRICO	160,00	112,00	30,0%	RN VAREJO	EQUIPAMENTOS DE INFORMATICA
665709	LEITOR BIOMETRICO	160,00	112,00	30,0%	RN VAREJO	EQUIPAMENTOS DE INFORMATICA
665710	LEITOR BIOMETRICO	160,00	112,00	30,0%	RN VAREJO	EQUIPAMENTOS DE INFORMATICA
665711	LEITOR BIOMETRICO	160,00	112,00	30,0%	RN VAREJO	EQUIPAMENTOS DE INFORMATICA
665712	LEITOR BIOMETRICO	160,00	112,00	30,0%	RN VAREJO	EQUIPAMENTOS DE INFORMATICA
665713	LEITOR BIOMETRICO	160,00	112,00	30,0%	RN VAREJO	EQUIPAMENTOS DE INFORMATICA
665714	LEITOR BIOMETRICO	160,00	112,00	30,0%	RN VAREJO	EQUIPAMENTOS DE INFORMATICA
665715	LEITOR BIOMETRICO	160,00	112,00	30,0%	RN VAREJO	EQUIPAMENTOS DE INFORMATICA
665716	LEITOR BIOMETRICO	160,00	112,00	30,0%	RN VAREJO	EQUIPAMENTOS DE INFORMATICA
665717	LEITOR BIOMETRICO	160,00	112,00	30,0%	RN VAREJO	EQUIPAMENTOS DE INFORMATICA
665718	LEITOR BIOMETRICO	160,00	112,00	30,0%	RN VAREJO	EQUIPAMENTOS DE INFORMATICA
665719	LEITOR BIOMETRICO	160,00	112,00	30,0%	RN VAREJO	EQUIPAMENTOS DE INFORMATICA
665720	LEITOR BIOMETRICO	160,00	112,00	30,0%	RN VAREJO	EQUIPAMENTOS DE INFORMATICA
662645	LEITOR DE COD BARRAS	86,00	17,20	80,0%	RN VAREJO	EQUIPAMENTOS DE INFORMATICA
662646	LEITOR DE COD BARRAS	86,00	17,20	80,0%	RN VAREJO	EQUIPAMENTOS DE INFORMATICA
662647	LEITOR DE COD BARRAS	86,00	17,20	80,0%	RN VAREJO	EQUIPAMENTOS DE INFORMATICA
662648	LEITOR DE COD BARRAS	86,00	17,20	80,0%	RN VAREJO	EQUIPAMENTOS DE INFORMATICA
662649	LEITOR DE COD BARRAS	86,00	17,20	80,0%	RN VAREJO	EQUIPAMENTOS DE INFORMATICA
662650	LEITOR DE COD BARRAS	86,00	17,20	80,0%	RN VAREJO	EQUIPAMENTOS DE INFORMATICA
662651	LEITOR DE COD BARRAS	86,00	17,20	80,0%	RN VAREJO	EQUIPAMENTOS DE INFORMATICA
662652	LEITOR DE COD BARRAS	86,00	17,20	80,0%	RN VAREJO	EQUIPAMENTOS DE INFORMATICA
662653	LEITOR DE COD BARRAS	86,00	17,20	80,0%	RN VAREJO	EQUIPAMENTOS DE INFORMATICA
627206	LEITOR DE CODIGO DE BARRA	220,00	132,00	40,0%	RN VAREJO	EQUIPAMENTOS DE INFORMATICA
627207	LEITOR DE CODIGO DE BARRA	220,00	132,00	40,0%	RN VAREJO	EQUIPAMENTOS DE INFORMATICA
627208	LEITOR DE CODIGO DE BARRA	220,00	132,00	40,0%	RN VAREJO	EQUIPAMENTOS DE INFORMATICA
627209	LEITOR DE CODIGO DE BARRA	220,00	132,00	40,0%	RN VAREJO	EQUIPAMENTOS DE INFORMATICA
627210	LEITOR DE CODIGO DE BARRA	220,00	132,00	40,0%	RN VAREJO	EQUIPAMENTOS DE INFORMATICA
627211	LEITOR DE CODIGO DE BARRA	220,00	132,00	40,0%	RN VAREJO	EQUIPAMENTOS DE INFORMATICA
627212	LEITOR DE CODIGO DE BARRA	220,00	132,00	40,0%	RN VAREJO	EQUIPAMENTOS DE INFORMATICA
627213	LEITOR DE CODIGO DE BARRA	220,00	132,00	40,0%	RN VAREJO	EQUIPAMENTOS DE INFORMATICA
627214	LEITOR DE CODIGO DE BARRA	220,00	132,00	40,0%	RN VAREJO	EQUIPAMENTOS DE INFORMATICA
627215	LEITOR DE CODIGO DE BARRA	220,00	132,00	40,0%	RN VAREJO	EQUIPAMENTOS DE INFORMATICA
667464	LEITOR DE CODIGO DE BARRA	86,00	51,60	40,0%	RN VAREJO	EQUIPAMENTOS DE INFORMATICA
667465	LEITOR DE CODIGO DE BARRA	86,00	51,60	40,0%	RN VAREJO	EQUIPAMENTOS DE INFORMATICA
667466	LEITOR DE CODIGO DE BARRA	86,00	51,60	40,0%	RN VAREJO	EQUIPAMENTOS DE INFORMATICA
667467	LEITOR DE CODIGO DE BARRA	86,00	51,60	40,0%	RN VAREJO	EQUIPAMENTOS DE INFORMATICA
667468	LEITOR DE CODIGO DE BARRA	86,00	51,60	40,0%	RN VAREJO	EQUIPAMENTOS DE INFORMATICA
667469	LEITOR DE CODIGO DE BARRA	86,00	51,60	40,0%	RN VAREJO	EQUIPAMENTOS DE INFORMATICA
667470	LEITOR DE CODIGO DE BARRA	86,00	51,60	40,0%	RN VAREJO	EQUIPAMENTOS DE INFORMATICA
667471	LEITOR DE CODIGO DE BARRA	86,00	51,60	40,0%	RN VAREJO	EQUIPAMENTOS DE INFORMATICA
667472	LEITOR DE CODIGO DE BARRA	86,00	51,60	40,0%	RN VAREJO	EQUIPAMENTOS DE INFORMATICA
667473	LEITOR DE CODIGO DE BARRA	86,00	51,60	40,0%	RN VAREJO	EQUIPAMENTOS DE INFORMATICA
668483	LEITOR DE CODIGO DE BARRA	86,00	51,60	40,0%	RN VAREJO	EQUIPAMENTOS DE INFORMATICA
668484	LEITOR DE CODIGO DE BARRA	86,00	51,60	40,0%	RN VAREJO	EQUIPAMENTOS DE INFORMATICA
668485	LEITOR DE CODIGO DE BARRA	86,00	51,60	40,0%	RN VAREJO	EQUIPAMENTOS DE INFORMATICA
668486	LEITOR DE CODIGO DE BARRA	86,00	51,60	40,0%	RN VAREJO	EQUIPAMENTOS DE INFORMATICA

Este documento é cópia do original, assinado digitalmente por PATRICIA FERNANDES DA SILVA e Tribunal de Justica do Estado de Sao Paulo, protocolado em 13/10/2020 às 21:59 , sob o número WJM32416083803 .
Para conferir o original, acesse o site https://esaj.tjsp.jus.br/pastadigital/pg/abrirConferenciaDocumento.do, informe o processo 1070860-05.2020.8.26.0100 e código 9E138FD.

Código do Ativo	Descrição do Ativo	Valor reposição	Valor mercado	Depreciação	Book	Categoria
668487	LEITOR DE CODIGO DE BARRA	86,00	51,60	40,0%	RN VAREJO	EQUIPAMENTOS DE INFORMATICA
668488	LEITOR DE CODIGO DE BARRA	86,00	51,60	40,0%	RN VAREJO	EQUIPAMENTOS DE INFORMATICA
668489	LEITOR DE CODIGO DE BARRA	86,00	51,60	40,0%	RN VAREJO	EQUIPAMENTOS DE INFORMATICA
668490	LEITOR DE CODIGO DE BARRA	86,00	51,60	40,0%	RN VAREJO	EQUIPAMENTOS DE INFORMATICA
668491	LEITOR DE CODIGO DE BARRA	86,00	51,60	40,0%	RN VAREJO	EQUIPAMENTOS DE INFORMATICA
668492	LEITOR DE CODIGO DE BARRA	86,00	51,60	40,0%	RN VAREJO	EQUIPAMENTOS DE INFORMATICA
668493	LEITOR DE CODIGO DE BARRA	86,00	51,60	40,0%	RN VAREJO	EQUIPAMENTOS DE INFORMATICA
668494	LEITOR DE CODIGO DE BARRA	86,00	51,60	40,0%	RN VAREJO	EQUIPAMENTOS DE INFORMATICA
668495	LEITOR DE CODIGO DE BARRA	86,00	51,60	40,0%	RN VAREJO	EQUIPAMENTOS DE INFORMATICA
668496	LEITOR DE CODIGO DE BARRA	86,00	51,60	40,0%	RN VAREJO	EQUIPAMENTOS DE INFORMATICA
668497	LEITOR DE CODIGO DE BARRA	86,00	51,60	40,0%	RN VAREJO	EQUIPAMENTOS DE INFORMATICA
668498	LEITOR DE CODIGO DE BARRA	86,00	51,60	40,0%	RN VAREJO	EQUIPAMENTOS DE INFORMATICA
668499	LEITOR DE CODIGO DE BARRA	86,00	51,60	40,0%	RN VAREJO	EQUIPAMENTOS DE INFORMATICA
668500	LEITOR DE CODIGO DE BARRA	86,00	51,60	40,0%	RN VAREJO	EQUIPAMENTOS DE INFORMATICA
668501	LEITOR DE CODIGO DE BARRA	86,00	51,60	40,0%	RN VAREJO	EQUIPAMENTOS DE INFORMATICA
668502	LEITOR DE CODIGO DE BARRA	86,00	51,60	40,0%	RN VAREJO	EQUIPAMENTOS DE INFORMATICA
668503	LEITOR DE CODIGO DE BARRA	86,00	51,60	40,0%	RN VAREJO	EQUIPAMENTOS DE INFORMATICA
668504	LEITOR DE CODIGO DE BARRA	86,00	51,60	40,0%	RN VAREJO	EQUIPAMENTOS DE INFORMATICA
668505	LEITOR DE CODIGO DE BARRA	86,00	51,60	40,0%	RN VAREJO	EQUIPAMENTOS DE INFORMATICA
668506	LEITOR DE CODIGO DE BARRA	86,00	51,60	40,0%	RN VAREJO	EQUIPAMENTOS DE INFORMATICA
668507	LEITOR DE CODIGO DE BARRA	86,00	51,60	40,0%	RN VAREJO	EQUIPAMENTOS DE INFORMATICA
668508	LEITOR DE CODIGO DE BARRA	86,00	51,60	40,0%	RN VAREJO	EQUIPAMENTOS DE INFORMATICA
668509	LEITOR DE CODIGO DE BARRA	86,00	51,60	40,0%	RN VAREJO	EQUIPAMENTOS DE INFORMATICA
668510	LEITOR DE CODIGO DE BARRA	86,00	51,60	40,0%	RN VAREJO	EQUIPAMENTOS DE INFORMATICA
668511	LEITOR DE CODIGO DE BARRA	86,00	51,60	40,0%	RN VAREJO	EQUIPAMENTOS DE INFORMATICA
668512	LEITOR DE CODIGO DE BARRA	86,00	51,60	40,0%	RN VAREJO	EQUIPAMENTOS DE INFORMATICA
668513	LEITOR DE CODIGO DE BARRA	86,00	51,60	40,0%	RN VAREJO	EQUIPAMENTOS DE INFORMATICA
668514	LEITOR DE CODIGO DE BARRA	86,00	51,60	40,0%	RN VAREJO	EQUIPAMENTOS DE INFORMATICA
668515	LEITOR DE CODIGO DE BARRA	86,00	51,60	40,0%	RN VAREJO	EQUIPAMENTOS DE INFORMATICA
668516	LEITOR DE CODIGO DE BARRA	86,00	51,60	40,0%	RN VAREJO	EQUIPAMENTOS DE INFORMATICA
668517	LEITOR DE CODIGO DE BARRA	86,00	51,60	40,0%	RN VAREJO	EQUIPAMENTOS DE INFORMATICA
668518	LEITOR DE CODIGO DE BARRA	86,00	51,60	40,0%	RN VAREJO	EQUIPAMENTOS DE INFORMATICA
668519	LEITOR DE CODIGO DE BARRA	86,00	51,60	40,0%	RN VAREJO	EQUIPAMENTOS DE INFORMATICA
668520	LEITOR DE CODIGO DE BARRA	86,00	51,60	40,0%	RN VAREJO	EQUIPAMENTOS DE INFORMATICA
668521	LEITOR DE CODIGO DE BARRA	86,00	51,60	40,0%	RN VAREJO	EQUIPAMENTOS DE INFORMATICA
668522	LEITOR DE CODIGO DE BARRA	86,00	51,60	40,0%	RN VAREJO	EQUIPAMENTOS DE INFORMATICA
668523	LEITOR DE CODIGO DE BARRA	86,00	51,60	40,0%	RN VAREJO	EQUIPAMENTOS DE INFORMATICA
668524	LEITOR DE CODIGO DE BARRA	86,00	51,60	40,0%	RN VAREJO	EQUIPAMENTOS DE INFORMATICA
668525	LEITOR DE CODIGO DE BARRA	86,00	51,60	40,0%	RN VAREJO	EQUIPAMENTOS DE INFORMATICA
668526	LEITOR DE CODIGO DE BARRA	86,00	51,60	40,0%	RN VAREJO	EQUIPAMENTOS DE INFORMATICA
668527	LEITOR DE CODIGO DE BARRA	86,00	51,60	40,0%	RN VAREJO	EQUIPAMENTOS DE INFORMATICA
668528	LEITOR DE CODIGO DE BARRA	86,00	51,60	40,0%	RN VAREJO	EQUIPAMENTOS DE INFORMATICA
ELETRO_5824	LEITOR DE CODIGO DE BARRA MOTOROLA LS 2208	468,00	280,80	40,0%	RN VAREJO	EQUIPAMENTOS DE INFORMATICA
633352	LEITOR OPTICO PISTOLA	210,00	126,00	40,0%	RN VAREJO	EQUIPAMENTOS DE INFORMATICA
633353	LEITOR OPTICO PISTOLA	210,00	126,00	40,0%	RN VAREJO	EQUIPAMENTOS DE INFORMATICA
633354	LEITOR OPTICO PISTOLA	210,00	126,00	40,0%	RN VAREJO	EQUIPAMENTOS DE INFORMATICA
633355	LEITOR OPTICO PISTOLA	210,00	126,00	40,0%	RN VAREJO	EQUIPAMENTOS DE INFORMATICA
633356	LEITOR OPTICO PISTOLA	210,00	126,00	40,0%	RN VAREJO	EQUIPAMENTOS DE INFORMATICA
633357	LEITOR OPTICO PISTOLA	210,00	126,00	40,0%	RN VAREJO	EQUIPAMENTOS DE INFORMATICA
ELETRO_540	LEITORA DE PROXIMIDADE	190,00	114,00	40,0%	RN VAREJO	EQUIPAMENTOS DE INFORMATICA
ELETRO_542	LEITORA DE PROXIMIDADE	190,00	114,00	40,0%	RN VAREJO	EQUIPAMENTOS DE INFORMATICA
ELETRO_544	LEITORA DE PROXIMIDADE	190,00	114,00	40,0%	RN VAREJO	EQUIPAMENTOS DE INFORMATICA
627992	LIBRARY BACKUP TS3200 3573	15.400,00	9.240,00	40,0%	RN VAREJO	EQUIPAMENTOS DE INFORMATICA
630545	LIBRARY BACKUP TS3200 3573	15.400,00	9.240,00	40,0%	RN VAREJO	EQUIPAMENTOS DE INFORMATICA
486285	LICENCA - SWITCH	1.000,00	600,00	40,0%	RN VAREJO	EQUIPAMENTOS DE INFORMATICA
85576_MV	LONGARINA 237 PCS	8.000,00	4.800,00	40,0%	RN VAREJO	MAQUINAS E EQUIPAMENTOS
85789_MV	LONGARINA 259 PCS	8.200,00	4.920,00	40,0%	RN VAREJO	MAQUINAS E EQUIPAMENTOS
309185	LONGARINA DE AÇO-AA0590	4.100,00	2.460,00	40,0%	RN VAREJO	MAQUINAS E EQUIPAMENTOS
309230	LONGARINA DE AÇO-AA0590	61.400,00	18.420,00	70,0%	RN VAREJO	MAQUINAS E EQUIPAMENTOS
309407	LONGARINA DE AÇO-AA0590	16.200,00	4.860,00	70,0%	RN VAREJO	MAQUINAS E EQUIPAMENTOS
85666_MV	LONGARINA PEQUENA 33 PCS	1.725,00	1.035,00	40,0%	RN VAREJO	MAQUINAS E EQUIPAMENTOS
309406	LONGARINA-AA0590	1.725,00	1.035,00	40,0%	RN VAREJO	MAQUINAS E EQUIPAMENTOS

Este documento é cópia do original, assinado digitalmente por PATRICIA FERNANDES DA SILVA e Tribunal de Justica do Estado de Sao Paulo, protocolado em 13/10/2020 às 21:59 , sob o número WJM32416083803
Para conferir o original, acesse o site https://esaj.tjsp.jus.br/pastadigital/pg/abrirConferenciaDocumento.do, informe o processo 1070860-05.2020.8.26.0100 e código 9E138FD.

Código do Ativo	Descrição do Ativo	Valor reposição	Valor mercado	Depreciação	Book	Categoria
131861_MV	LUXIMETRO DIGITAL MINIPA 1011	288,00	172,80	40,0%	RN VAREJO	MAQUINAS E EQUIPAMENTOS
ELETRO_22563	MACACO HIDRAUL 30T	985,00	591,00	40,0%	RN VAREJO	FERRAMENTAS
656640	MANOMETRO	30,00	18,00	40,0%	RN VAREJO	MAQUINAS E EQUIPAMENTOS
656641	MANOMETRO	30,00	18,00	40,0%	RN VAREJO	MAQUINAS E EQUIPAMENTOS
656642	MANOMETRO	30,00	18,00	40,0%	RN VAREJO	MAQUINAS E EQUIPAMENTOS
636311	MAQUINA DE CUBAGEM DINAMICA PREMIUM	99.900,00	59.940,00	40,0%	RN VAREJO	MAQUINAS E EQUIPAMENTOS
636312	MAQUINA DE CUBAGEM DINAMICA PREMIUM	99.900,00	59.940,00	40,0%	RN VAREJO	MAQUINAS E EQUIPAMENTOS
156520_MV	MAQUINA EMBALADORA	800,00	480,00	40,0%	RN VAREJO	MAQUINAS E EQUIPAMENTOS
659474	MAQUINAS E EQUIPAMENTOS - BATERIA EMPILHADEIRA BRT PREMIUM 48V	18.500,00	11.100,00	40,0%	RN VAREJO	MAQUINAS E EQUIPAMENTOS
ELETRO_386	MARCADOR ELETRICO N,50	373,50	224,10	40,0%	RN VAREJO	MAQUINAS E EQUIPAMENTOS
ELETRO_22562	MARRETA OITAVADA DE 10KG	149,50	89,70	40,0%	RN VAREJO	FERRAMENTAS
119481_MV	MEGAFONE	158,00	94,80	40,0%	RN VAREJO	MAQUINAS E EQUIPAMENTOS
492791	MEMORIA	3.003,00	750,75	75,0%	RN VAREJO	EQUIPAMENTOS DE INFORMATICA
492836	MEMORIA	1.292,50	323,13	75,0%	RN VAREJO	EQUIPAMENTOS DE INFORMATICA
667210	MEMORIA DDR4 8GB	2.099,37	524,84	75,0%	RN VAREJO	EQUIPAMENTOS DE INFORMATICA
493218_MV	MEMÓRIA HP 4GB DDR3	2.866,50	716,63	75,0%	RN VAREJO	EQUIPAMENTOS DE INFORMATICA
342479	MESA CONTROLADORA	3.100,00	775,00	75,0%	RN VAREJO	MAQUINAS E EQUIPAMENTOS
323090_MV	MESA DE CONTROLE - SEGURANCA	1.255,80	313,95	75,0%	RN VAREJO	MAQUINAS E EQUIPAMENTOS
323066_MV	MESA DE CONTROLE - SEGURANCA	1.255,80	313,95	75,0%	RN VAREJO	MAQUINAS E EQUIPAMENTOS
497035_MV	MICROCOMPUTADOR PORTATIL DEL INSPIRION 13 7348	4.193,00	1.048,25	75,0%	RN VAREJO	EQUIPAMENTOS DE INFORMATICA
84723_MV	MICROFONE	81,00	20,25	75,0%	RN VAREJO	MAQUINAS E EQUIPAMENTOS
317119_MV	MICROFONE	1.320,97	330,24	75,0%	RN VAREJO	MAQUINAS E EQUIPAMENTOS
317121_MV	MICROFONE	1.320,97	330,24	75,0%	RN VAREJO	MAQUINAS E EQUIPAMENTOS
108521_MV	MICROFONE SEM FIO	764,00	191,00	75,0%	RN VAREJO	MAQUINAS E EQUIPAMENTOS
109781_MV	MICROFONE SEM FIO	188,14	47,04	75,0%	RN VAREJO	MAQUINAS E EQUIPAMENTOS
83684_MV	MICROFONE SEM FIO	1.270,00	317,50	75,0%	RN VAREJO	MAQUINAS E EQUIPAMENTOS
137941_MV	MICROONDAS LG MS307G 30L	299,00	74,75	75,0%	RN VAREJO	MAQUINAS E EQUIPAMENTOS
153925_MV	MOD. TROCADOR DE CALOR	3.087,04	771,76	75,0%	RN VAREJO	MAQUINAS E EQUIPAMENTOS
153927_MV	MOD. TROCADOR DE CALOR	4.630,56	1.157,64	75,0%	RN VAREJO	MAQUINAS E EQUIPAMENTOS
663059	MODEM	75,00	52,50	30,0%	RN VAREJO	EQUIPAMENTOS DE INFORMATICA
667474	MODEM	75,00	52,50	30,0%	RN VAREJO	EQUIPAMENTOS DE INFORMATICA
667475	MODEM	75,00	52,50	30,0%	RN VAREJO	EQUIPAMENTOS DE INFORMATICA
667476	MODEM	75,00	52,50	30,0%	RN VAREJO	EQUIPAMENTOS DE INFORMATICA
667477	MODEM	75,00	52,50	30,0%	RN VAREJO	EQUIPAMENTOS DE INFORMATICA
667478	MODEM	75,00	52,50	30,0%	RN VAREJO	EQUIPAMENTOS DE INFORMATICA
667479	MODEM	75,00	52,50	30,0%	RN VAREJO	EQUIPAMENTOS DE INFORMATICA
667480	MODEM	75,00	52,50	30,0%	RN VAREJO	EQUIPAMENTOS DE INFORMATICA
667481	MODEM	75,00	52,50	30,0%	RN VAREJO	EQUIPAMENTOS DE INFORMATICA
668529	MODEM	75,00	52,50	30,0%	RN VAREJO	EQUIPAMENTOS DE INFORMATICA
668530	MODEM	75,00	52,50	30,0%	RN VAREJO	EQUIPAMENTOS DE INFORMATICA
668531	MODEM	75,00	52,50	30,0%	RN VAREJO	EQUIPAMENTOS DE INFORMATICA
668532	MODEM	75,00	52,50	30,0%	RN VAREJO	EQUIPAMENTOS DE INFORMATICA
668533	MODEM	75,00	52,50	30,0%	RN VAREJO	EQUIPAMENTOS DE INFORMATICA
668534	MODEM	75,00	52,50	30,0%	RN VAREJO	EQUIPAMENTOS DE INFORMATICA
668535	MODEM	75,00	52,50	30,0%	RN VAREJO	EQUIPAMENTOS DE INFORMATICA
668536	MODEM	75,00	52,50	30,0%	RN VAREJO	EQUIPAMENTOS DE INFORMATICA
668537	MODEM	75,00	52,50	30,0%	RN VAREJO	EQUIPAMENTOS DE INFORMATICA
668538	MODEM	75,00	52,50	30,0%	RN VAREJO	EQUIPAMENTOS DE INFORMATICA
668539	MODEM	75,00	52,50	30,0%	RN VAREJO	EQUIPAMENTOS DE INFORMATICA
668540	MODEM	75,00	52,50	30,0%	RN VAREJO	EQUIPAMENTOS DE INFORMATICA
668541	MODEM	75,00	52,50	30,0%	RN VAREJO	EQUIPAMENTOS DE INFORMATICA
668542	MODEM	75,00	52,50	30,0%	RN VAREJO	EQUIPAMENTOS DE INFORMATICA
668543	MODEM	75,00	52,50	30,0%	RN VAREJO	EQUIPAMENTOS DE INFORMATICA
668544	MODEM	75,00	52,50	30,0%	RN VAREJO	EQUIPAMENTOS DE INFORMATICA
668545	MODEM	75,00	52,50	30,0%	RN VAREJO	EQUIPAMENTOS DE INFORMATICA
668546	MODEM	75,00	52,50	30,0%	RN VAREJO	EQUIPAMENTOS DE INFORMATICA
668547	MODEM	75,00	52,50	30,0%	RN VAREJO	EQUIPAMENTOS DE INFORMATICA
668548	MODEM	75,00	52,50	30,0%	RN VAREJO	EQUIPAMENTOS DE INFORMATICA
668549	MODEM	75,00	52,50	30,0%	RN VAREJO	EQUIPAMENTOS DE INFORMATICA
668550	MODEM	75,00	52,50	30,0%	RN VAREJO	EQUIPAMENTOS DE INFORMATICA
668551	MODEM	75,00	52,50	30,0%	RN VAREJO	EQUIPAMENTOS DE INFORMATICA
668552	MODEM	75,00	52,50	30,0%	RN VAREJO	EQUIPAMENTOS DE INFORMATICA

Este documento é cópia do original, assinado digitalmente por PATRICIA FERNANDES DA SILVA e Tribunal de Justica do Estado de Sao Paulo, protocolado em 13/10/2020 às 21:59 , sob o número WJM32416083803 .
Para conferir o original, acesse o site https://esaj.tjsp.jus.br/pastadigital/pg/abrirConferenciaDocumento.do, informe o processo 1070860-05.2020.8.26.0100 e código 9E138FD.

Código do Ativo	Descrição do Ativo	Valor reposição	Valor mercado	Depreciação	Book	Categoria
668553	MODEM	75,00	52,50	30,0%	RN VAREJO	EQUIPAMENTOS DE INFORMATICA
668554	MODEM	75,00	52,50	30,0%	RN VAREJO	EQUIPAMENTOS DE INFORMATICA
668555	MODEM	75,00	52,50	30,0%	RN VAREJO	EQUIPAMENTOS DE INFORMATICA
668556	MODEM	75,00	52,50	30,0%	RN VAREJO	EQUIPAMENTOS DE INFORMATICA
668557	MODEM	75,00	52,50	30,0%	RN VAREJO	EQUIPAMENTOS DE INFORMATICA
668558	MODEM	75,00	52,50	30,0%	RN VAREJO	EQUIPAMENTOS DE INFORMATICA
668559	MODEM	75,00	52,50	30,0%	RN VAREJO	EQUIPAMENTOS DE INFORMATICA
668560	MODEM	75,00	52,50	30,0%	RN VAREJO	EQUIPAMENTOS DE INFORMATICA
668561	MODEM	75,00	52,50	30,0%	RN VAREJO	EQUIPAMENTOS DE INFORMATICA
668562	MODEM	75,00	52,50	30,0%	RN VAREJO	EQUIPAMENTOS DE INFORMATICA
668563	MODEM	75,00	52,50	30,0%	RN VAREJO	EQUIPAMENTOS DE INFORMATICA
668564	MODEM	75,00	52,50	30,0%	RN VAREJO	EQUIPAMENTOS DE INFORMATICA
668565	MODEM	75,00	52,50	30,0%	RN VAREJO	EQUIPAMENTOS DE INFORMATICA
668566	MODEM	75,00	52,50	30,0%	RN VAREJO	EQUIPAMENTOS DE INFORMATICA
668567	MODEM	75,00	52,50	30,0%	RN VAREJO	EQUIPAMENTOS DE INFORMATICA
668568	MODEM	75,00	52,50	30,0%	RN VAREJO	EQUIPAMENTOS DE INFORMATICA
668569	MODEM	75,00	52,50	30,0%	RN VAREJO	EQUIPAMENTOS DE INFORMATICA
668570	MODEM	75,00	52,50	30,0%	RN VAREJO	EQUIPAMENTOS DE INFORMATICA
668571	MODEM	75,00	52,50	30,0%	RN VAREJO	EQUIPAMENTOS DE INFORMATICA
668572	MODEM	75,00	52,50	30,0%	RN VAREJO	EQUIPAMENTOS DE INFORMATICA
668573	MODEM	75,00	52,50	30,0%	RN VAREJO	EQUIPAMENTOS DE INFORMATICA
668574	MODEM	75,00	52,50	30,0%	RN VAREJO	EQUIPAMENTOS DE INFORMATICA
668575	MODEM	75,00	52,50	30,0%	RN VAREJO	EQUIPAMENTOS DE INFORMATICA
668576	MODEM	75,00	52,50	30,0%	RN VAREJO	EQUIPAMENTOS DE INFORMATICA
668577	MODEM	75,00	52,50	30,0%	RN VAREJO	EQUIPAMENTOS DE INFORMATICA
668578	MODEM	75,00	52,50	30,0%	RN VAREJO	EQUIPAMENTOS DE INFORMATICA
668579	MODEM	75,00	52,50	30,0%	RN VAREJO	EQUIPAMENTOS DE INFORMATICA
668580	MODEM	75,00	52,50	30,0%	RN VAREJO	EQUIPAMENTOS DE INFORMATICA
668581	MODEM	75,00	52,50	30,0%	RN VAREJO	EQUIPAMENTOS DE INFORMATICA
668582	MODEM	75,00	52,50	30,0%	RN VAREJO	EQUIPAMENTOS DE INFORMATICA
668583	MODEM	75,00	52,50	30,0%	RN VAREJO	EQUIPAMENTOS DE INFORMATICA
668584	MODEM	75,00	52,50	30,0%	RN VAREJO	EQUIPAMENTOS DE INFORMATICA
668585	MODEM	75,00	52,50	30,0%	RN VAREJO	EQUIPAMENTOS DE INFORMATICA
668586	MODEM	75,00	52,50	30,0%	RN VAREJO	EQUIPAMENTOS DE INFORMATICA
668587	MODEM	75,00	52,50	30,0%	RN VAREJO	EQUIPAMENTOS DE INFORMATICA
668588	MODEM	75,00	52,50	30,0%	RN VAREJO	EQUIPAMENTOS DE INFORMATICA
668589	MODEM	75,00	52,50	30,0%	RN VAREJO	EQUIPAMENTOS DE INFORMATICA
668590	MODEM	75,00	52,50	30,0%	RN VAREJO	EQUIPAMENTOS DE INFORMATICA
668591	MODEM	75,00	52,50	30,0%	RN VAREJO	EQUIPAMENTOS DE INFORMATICA
668592	MODEM	75,00	52,50	30,0%	RN VAREJO	EQUIPAMENTOS DE INFORMATICA
668593	MODEM	75,00	52,50	30,0%	RN VAREJO	EQUIPAMENTOS DE INFORMATICA
668594	MODEM	75,00	52,50	30,0%	RN VAREJO	EQUIPAMENTOS DE INFORMATICA
668595	MODEM	75,00	52,50	30,0%	RN VAREJO	EQUIPAMENTOS DE INFORMATICA
668596	MODEM	75,00	52,50	30,0%	RN VAREJO	EQUIPAMENTOS DE INFORMATICA
668597	MODEM	75,00	52,50	30,0%	RN VAREJO	EQUIPAMENTOS DE INFORMATICA
668598	MODEM	75,00	52,50	30,0%	RN VAREJO	EQUIPAMENTOS DE INFORMATICA
668599	MODEM	75,00	52,50	30,0%	RN VAREJO	EQUIPAMENTOS DE INFORMATICA
668600	MODEM	75,00	52,50	30,0%	RN VAREJO	EQUIPAMENTOS DE INFORMATICA
668601	MODEM	75,00	52,50	30,0%	RN VAREJO	EQUIPAMENTOS DE INFORMATICA
668602	MODEM	75,00	52,50	30,0%	RN VAREJO	EQUIPAMENTOS DE INFORMATICA
668603	MODEM	75,00	52,50	30,0%	RN VAREJO	EQUIPAMENTOS DE INFORMATICA
668604	MODEM	75,00	52,50	30,0%	RN VAREJO	EQUIPAMENTOS DE INFORMATICA
668605	MODEM	75,00	52,50	30,0%	RN VAREJO	EQUIPAMENTOS DE INFORMATICA
668606	MODEM	75,00	52,50	30,0%	RN VAREJO	EQUIPAMENTOS DE INFORMATICA
668607	MODEM	75,00	52,50	30,0%	RN VAREJO	EQUIPAMENTOS DE INFORMATICA
668608	MODEM	75,00	52,50	30,0%	RN VAREJO	EQUIPAMENTOS DE INFORMATICA
668609	MODEM	75,00	52,50	30,0%	RN VAREJO	EQUIPAMENTOS DE INFORMATICA
668610	MODEM	75,00	52,50	30,0%	RN VAREJO	EQUIPAMENTOS DE INFORMATICA
668611	MODEM	75,00	52,50	30,0%	RN VAREJO	EQUIPAMENTOS DE INFORMATICA
668612	MODEM	75,00	52,50	30,0%	RN VAREJO	EQUIPAMENTOS DE INFORMATICA
668613	MODEM	75,00	52,50	30,0%	RN VAREJO	EQUIPAMENTOS DE INFORMATICA
668614	MODEM	75,00	52,50	30,0%	RN VAREJO	EQUIPAMENTOS DE INFORMATICA

Este documento é cópia do original, assinado digitalmente por PATRICIA FERNANDES DA SILVA e Tribunal de Justica do Estado de Sao Paulo, protocolado em 13/10/2020 às 21:59 , sob o número WJM32416083803 .
Para conferir o original, acesse o site https://esaj.tjsp.jus.br/pastadigital/pg/abrirConferenciaDocumento.do, informe o processo 1070860-05.2020.8.26.0100 e código 9E138FD.

Código do Ativo	Descrição do Ativo	Valor reposição	Valor mercado	Depreciação	Book	Categoria
668615	MODEM	75,00	52,50	30,0%	RN VAREJO	EQUIPAMENTOS DE INFORMATICA
668616	MODEM	75,00	52,50	30,0%	RN VAREJO	EQUIPAMENTOS DE INFORMATICA
668617	MODEM	75,00	52,50	30,0%	RN VAREJO	EQUIPAMENTOS DE INFORMATICA
668618	MODEM	75,00	52,50	30,0%	RN VAREJO	EQUIPAMENTOS DE INFORMATICA
668619	MODEM	75,00	52,50	30,0%	RN VAREJO	EQUIPAMENTOS DE INFORMATICA
668620	MODEM	75,00	52,50	30,0%	RN VAREJO	EQUIPAMENTOS DE INFORMATICA
668621	MODEM	75,00	52,50	30,0%	RN VAREJO	EQUIPAMENTOS DE INFORMATICA
668622	MODEM	75,00	52,50	30,0%	RN VAREJO	EQUIPAMENTOS DE INFORMATICA
668623	MODEM	75,00	52,50	30,0%	RN VAREJO	EQUIPAMENTOS DE INFORMATICA
668624	MODEM	75,00	52,50	30,0%	RN VAREJO	EQUIPAMENTOS DE INFORMATICA
668625	MODEM	75,00	52,50	30,0%	RN VAREJO	EQUIPAMENTOS DE INFORMATICA
668626	MODEM	75,00	52,50	30,0%	RN VAREJO	EQUIPAMENTOS DE INFORMATICA
668362	MODULADOR - AUDIO E VIDEO	35,00	10,50	70,0%	RN VAREJO	EQUIPAMENTOS DE INFORMATICA
ELETRO_9460	MODULO BIOMETRICO SUPREMA SFM4	480,00	144,00	70,0%	RN VAREJO	EQUIPAMENTOS DE INFORMATICA
656792	MODULO CONTROLE	142,00	106,50	25,0%	RN VAREJO	MAQUINAS E EQUIPAMENTOS
656793	MODULO CONTROLE	142,00	106,50	25,0%	RN VAREJO	MAQUINAS E EQUIPAMENTOS
315599	MODULO DE COMUNICACAO	467,75	350,81	25,0%	RN VAREJO	MAQUINAS E EQUIPAMENTOS
315600	MODULO DE COMUNICACAO	467,75	350,81	25,0%	RN VAREJO	MAQUINAS E EQUIPAMENTOS
315601	MODULO DE COMUNICACAO	467,75	350,81	25,0%	RN VAREJO	MAQUINAS E EQUIPAMENTOS
315602	MODULO DE COMUNICACAO	467,75	350,81	25,0%	RN VAREJO	MAQUINAS E EQUIPAMENTOS
315603	MODULO DE COMUNICACAO	467,75	350,81	25,0%	RN VAREJO	MAQUINAS E EQUIPAMENTOS
315604	MODULO DE COMUNICACAO	467,75	350,81	25,0%	RN VAREJO	MAQUINAS E EQUIPAMENTOS
315605	MODULO DE COMUNICACAO	467,75	350,81	25,0%	RN VAREJO	MAQUINAS E EQUIPAMENTOS
315606	MODULO DE COMUNICACAO	467,75	350,81	25,0%	RN VAREJO	MAQUINAS E EQUIPAMENTOS
315607	MODULO DE COMUNICACAO	467,75	350,81	25,0%	RN VAREJO	MAQUINAS E EQUIPAMENTOS
315608	MODULO DE COMUNICACAO	467,75	350,81	25,0%	RN VAREJO	MAQUINAS E EQUIPAMENTOS
315609	MODULO DE COMUNICACAO	467,75	350,81	25,0%	RN VAREJO	MAQUINAS E EQUIPAMENTOS
315610	MODULO DE COMUNICACAO	467,75	350,81	25,0%	RN VAREJO	MAQUINAS E EQUIPAMENTOS
315611	MODULO DE COMUNICACAO	467,75	350,81	25,0%	RN VAREJO	MAQUINAS E EQUIPAMENTOS
315612	MODULO DE COMUNICACAO	467,75	350,81	25,0%	RN VAREJO	MAQUINAS E EQUIPAMENTOS
315613	MODULO DE COMUNICACAO	467,75	350,81	25,0%	RN VAREJO	MAQUINAS E EQUIPAMENTOS
315614	MODULO DE COMUNICACAO	467,75	350,81	25,0%	RN VAREJO	MAQUINAS E EQUIPAMENTOS
315615	MODULO DE COMUNICACAO	467,75	350,81	25,0%	RN VAREJO	MAQUINAS E EQUIPAMENTOS
315616	MODULO DE COMUNICACAO	467,75	350,81	25,0%	RN VAREJO	MAQUINAS E EQUIPAMENTOS
315617	MODULO DE COMUNICACAO	467,75	350,81	25,0%	RN VAREJO	MAQUINAS E EQUIPAMENTOS
315618	MODULO DE COMUNICACAO	467,75	350,81	25,0%	RN VAREJO	MAQUINAS E EQUIPAMENTOS
315619	MODULO DE COMUNICACAO	467,75	350,81	25,0%	RN VAREJO	MAQUINAS E EQUIPAMENTOS
663396	MODULO FISCAL ELETRONICO	1.359,75	1.019,81	25,0%	RN VAREJO	EQUIPAMENTOS DE INFORMATICA
663412	MODULO FISCAL ELETRONICO	1.359,75	1.019,81	25,0%	RN VAREJO	EQUIPAMENTOS DE INFORMATICA
663419	MODULO FISCAL ELETRONICO	1.359,75	1.019,81	25,0%	RN VAREJO	EQUIPAMENTOS DE INFORMATICA
663395	MODULO FISCAL ELETRONICO	1.359,75	1.019,81	25,0%	RN VAREJO	EQUIPAMENTOS DE INFORMATICA
663397	MODULO FISCAL ELETRONICO	1.359,75	1.019,81	25,0%	RN VAREJO	EQUIPAMENTOS DE INFORMATICA
663398	MODULO FISCAL ELETRONICO	1.359,75	1.019,81	25,0%	RN VAREJO	EQUIPAMENTOS DE INFORMATICA
663399	MODULO FISCAL ELETRONICO	1.359,75	1.019,81	25,0%	RN VAREJO	EQUIPAMENTOS DE INFORMATICA
663400	MODULO FISCAL ELETRONICO	1.359,75	1.019,81	25,0%	RN VAREJO	EQUIPAMENTOS DE INFORMATICA
663401	MODULO FISCAL ELETRONICO	1.359,75	1.019,81	25,0%	RN VAREJO	EQUIPAMENTOS DE INFORMATICA
663402	MODULO FISCAL ELETRONICO	1.359,75	1.019,81	25,0%	RN VAREJO	EQUIPAMENTOS DE INFORMATICA
663403	MODULO FISCAL ELETRONICO	1.359,75	1.019,81	25,0%	RN VAREJO	EQUIPAMENTOS DE INFORMATICA
663404	MODULO FISCAL ELETRONICO	1.359,75	1.019,81	25,0%	RN VAREJO	EQUIPAMENTOS DE INFORMATICA
663405	MODULO FISCAL ELETRONICO	1.359,75	1.019,81	25,0%	RN VAREJO	EQUIPAMENTOS DE INFORMATICA
663406	MODULO FISCAL ELETRONICO	1.359,75	1.019,81	25,0%	RN VAREJO	EQUIPAMENTOS DE INFORMATICA
663407	MODULO FISCAL ELETRONICO	1.359,75	1.019,81	25,0%	RN VAREJO	EQUIPAMENTOS DE INFORMATICA
663408	MODULO FISCAL ELETRONICO	1.359,75	1.019,81	25,0%	RN VAREJO	EQUIPAMENTOS DE INFORMATICA
663409	MODULO FISCAL ELETRONICO	1.359,72	1.019,79	25,0%	RN VAREJO	EQUIPAMENTOS DE INFORMATICA
663410	MODULO FISCAL ELETRONICO	1.359,75	1.019,81	25,0%	RN VAREJO	EQUIPAMENTOS DE INFORMATICA
663411	MODULO FISCAL ELETRONICO	1.359,72	1.019,79	25,0%	RN VAREJO	EQUIPAMENTOS DE INFORMATICA
663414	MODULO FISCAL ELETRONICO	1.359,75	1.019,81	25,0%	RN VAREJO	EQUIPAMENTOS DE INFORMATICA
663416	MODULO FISCAL ELETRONICO	1.359,75	1.019,81	25,0%	RN VAREJO	EQUIPAMENTOS DE INFORMATICA
663417	MODULO FISCAL ELETRONICO	1.359,75	1.019,81	25,0%	RN VAREJO	EQUIPAMENTOS DE INFORMATICA
663490	MODULO FISCAL ELETRONICO	1.359,75	1.019,81	25,0%	RN VAREJO	EQUIPAMENTOS DE INFORMATICA
150147_MV	MODULO TROCADOR DE CALOR	2.586,76	1.940,07	25,0%	RN VAREJO	MAQUINAS E EQUIPAMENTOS
632945	MONITOR	100,00	60,00	40,0%	RN VAREJO	EQUIPAMENTOS DE INFORMATICA

Este documento é cópia do original, assinado digitalmente por PATRICIA FERNANDES DA SILVA e Tribunal de Justica do Estado de Sao Paulo, protocolado em 13/10/2020 às 21:59 , sob o número WJM32416083803 .
Para conferir o original, acesse o site https://esaj.tjsp.jus.br/pastadigital/pg/abrirConferenciaDocumento.do, informe o processo 1070860-05.2020.8.26.0100 e código 9E138FD.

Código do Ativo	Descrição do Ativo	Valor reposição	Valor mercado	Depreciação	Book	Categoria
633392	MONITOR	100,00	60,00	40,0%	RN VAREJO	EQUIPAMENTOS DE INFORMATICA
633393	MONITOR	100,00	60,00	40,0%	RN VAREJO	EQUIPAMENTOS DE INFORMATICA
633394	MONITOR	100,00	60,00	40,0%	RN VAREJO	EQUIPAMENTOS DE INFORMATICA
633395	MONITOR	100,00	60,00	40,0%	RN VAREJO	EQUIPAMENTOS DE INFORMATICA
633396	MONITOR	100,00	60,00	40,0%	RN VAREJO	EQUIPAMENTOS DE INFORMATICA
633397	MONITOR	100,00	60,00	40,0%	RN VAREJO	EQUIPAMENTOS DE INFORMATICA
633398	MONITOR	100,00	60,00	40,0%	RN VAREJO	EQUIPAMENTOS DE INFORMATICA
633399	MONITOR	100,00	60,00	40,0%	RN VAREJO	EQUIPAMENTOS DE INFORMATICA
633400	MONITOR	100,00	60,00	40,0%	RN VAREJO	EQUIPAMENTOS DE INFORMATICA
633401	MONITOR	100,00	60,00	40,0%	RN VAREJO	EQUIPAMENTOS DE INFORMATICA
633402	MONITOR	100,00	60,00	40,0%	RN VAREJO	EQUIPAMENTOS DE INFORMATICA
633403	MONITOR	100,00	60,00	40,0%	RN VAREJO	EQUIPAMENTOS DE INFORMATICA
633404	MONITOR	100,00	60,00	40,0%	RN VAREJO	EQUIPAMENTOS DE INFORMATICA
633405	MONITOR	100,00	60,00	40,0%	RN VAREJO	EQUIPAMENTOS DE INFORMATICA
633406	MONITOR	100,00	60,00	40,0%	RN VAREJO	EQUIPAMENTOS DE INFORMATICA
633407	MONITOR	100,00	60,00	40,0%	RN VAREJO	EQUIPAMENTOS DE INFORMATICA
633408	MONITOR	100,00	60,00	40,0%	RN VAREJO	EQUIPAMENTOS DE INFORMATICA
633409	MONITOR	100,00	60,00	40,0%	RN VAREJO	EQUIPAMENTOS DE INFORMATICA
633410	MONITOR	100,00	60,00	40,0%	RN VAREJO	EQUIPAMENTOS DE INFORMATICA
633411	MONITOR	100,00	60,00	40,0%	RN VAREJO	EQUIPAMENTOS DE INFORMATICA
633412	MONITOR	100,00	60,00	40,0%	RN VAREJO	EQUIPAMENTOS DE INFORMATICA
633413	MONITOR	100,00	60,00	40,0%	RN VAREJO	EQUIPAMENTOS DE INFORMATICA
633414	MONITOR	100,00	60,00	40,0%	RN VAREJO	EQUIPAMENTOS DE INFORMATICA
633415	MONITOR	100,00	60,00	40,0%	RN VAREJO	EQUIPAMENTOS DE INFORMATICA
633416	MONITOR	100,00	60,00	40,0%	RN VAREJO	EQUIPAMENTOS DE INFORMATICA
633417	MONITOR	100,00	60,00	40,0%	RN VAREJO	EQUIPAMENTOS DE INFORMATICA
633418	MONITOR	100,00	60,00	40,0%	RN VAREJO	EQUIPAMENTOS DE INFORMATICA
633419	MONITOR	100,00	60,00	40,0%	RN VAREJO	EQUIPAMENTOS DE INFORMATICA
633420	MONITOR	100,00	60,00	40,0%	RN VAREJO	EQUIPAMENTOS DE INFORMATICA
633421	MONITOR	100,00	60,00	40,0%	RN VAREJO	EQUIPAMENTOS DE INFORMATICA
633422	MONITOR	100,00	60,00	40,0%	RN VAREJO	EQUIPAMENTOS DE INFORMATICA
633423	MONITOR	100,00	60,00	40,0%	RN VAREJO	EQUIPAMENTOS DE INFORMATICA
633424	MONITOR	100,00	60,00	40,0%	RN VAREJO	EQUIPAMENTOS DE INFORMATICA
633425	MONITOR	100,00	60,00	40,0%	RN VAREJO	EQUIPAMENTOS DE INFORMATICA
633426	MONITOR	100,00	60,00	40,0%	RN VAREJO	EQUIPAMENTOS DE INFORMATICA
633427	MONITOR	100,00	60,00	40,0%	RN VAREJO	EQUIPAMENTOS DE INFORMATICA
633428	MONITOR	100,00	60,00	40,0%	RN VAREJO	EQUIPAMENTOS DE INFORMATICA
633429	MONITOR	100,00	60,00	40,0%	RN VAREJO	EQUIPAMENTOS DE INFORMATICA
633430	MONITOR	100,00	60,00	40,0%	RN VAREJO	EQUIPAMENTOS DE INFORMATICA
633431	MONITOR	100,00	60,00	40,0%	RN VAREJO	EQUIPAMENTOS DE INFORMATICA
633432	MONITOR	100,00	60,00	40,0%	RN VAREJO	EQUIPAMENTOS DE INFORMATICA
633433	MONITOR	100,00	60,00	40,0%	RN VAREJO	EQUIPAMENTOS DE INFORMATICA
633434	MONITOR	100,00	60,00	40,0%	RN VAREJO	EQUIPAMENTOS DE INFORMATICA
633435	MONITOR	100,00	60,00	40,0%	RN VAREJO	EQUIPAMENTOS DE INFORMATICA
633436	MONITOR	100,00	60,00	40,0%	RN VAREJO	EQUIPAMENTOS DE INFORMATICA
633437	MONITOR	100,00	60,00	40,0%	RN VAREJO	EQUIPAMENTOS DE INFORMATICA
633438	MONITOR	100,00	60,00	40,0%	RN VAREJO	EQUIPAMENTOS DE INFORMATICA
633439	MONITOR	100,00	60,00	40,0%	RN VAREJO	EQUIPAMENTOS DE INFORMATICA
633440	MONITOR	100,00	60,00	40,0%	RN VAREJO	EQUIPAMENTOS DE INFORMATICA
633441	MONITOR	100,00	60,00	40,0%	RN VAREJO	EQUIPAMENTOS DE INFORMATICA
633442	MONITOR	100,00	60,00	40,0%	RN VAREJO	EQUIPAMENTOS DE INFORMATICA
633443	MONITOR	100,00	60,00	40,0%	RN VAREJO	EQUIPAMENTOS DE INFORMATICA
633444	MONITOR	100,00	60,00	40,0%	RN VAREJO	EQUIPAMENTOS DE INFORMATICA
633454	MONITOR	100,00	60,00	40,0%	RN VAREJO	EQUIPAMENTOS DE INFORMATICA
633455	MONITOR	100,00	60,00	40,0%	RN VAREJO	EQUIPAMENTOS DE INFORMATICA
636706	MONITOR	100,00	60,00	40,0%	RN VAREJO	EQUIPAMENTOS DE INFORMATICA
636707	MONITOR	100,00	60,00	40,0%	RN VAREJO	EQUIPAMENTOS DE INFORMATICA
636708	MONITOR	100,00	60,00	40,0%	RN VAREJO	EQUIPAMENTOS DE INFORMATICA
636709	MONITOR	100,00	60,00	40,0%	RN VAREJO	EQUIPAMENTOS DE INFORMATICA
632946	MONITOR	100,00	60,00	40,0%	RN VAREJO	EQUIPAMENTOS DE INFORMATICA
633445	MONITOR	100,00	60,00	40,0%	RN VAREJO	EQUIPAMENTOS DE INFORMATICA
636710	MONITOR	100,00	60,00	40,0%	RN VAREJO	EQUIPAMENTOS DE INFORMATICA

Este documento é cópia do original, assinado digitalmente por PATRICIA FERNANDES DA SILVA e Tribunal de Justica do Estado de Sao Paulo, protocolado em 13/10/2020 às 21:59 , sob o número WJM32416083803 .
Para conferir o original, acesse o site https://esaj.tjsp.jus.br/pastadigital/pg/abrirConferenciaDocumento.do, informe o processo 1070860-05.2020.8.26.0100 e código 9E138FD.

Código do Ativo	Descrição do Ativo	Valor reposição	Valor mercado	Depreciação	Book	Categoria
636695	MONITOR	100,00	60,00	40,0%	RN VAREJO	EQUIPAMENTOS DE INFORMATICA
636696	MONITOR	100,00	60,00	40,0%	RN VAREJO	EQUIPAMENTOS DE INFORMATICA
636697	MONITOR	100,00	60,00	40,0%	RN VAREJO	EQUIPAMENTOS DE INFORMATICA
636698	MONITOR	100,00	60,00	40,0%	RN VAREJO	EQUIPAMENTOS DE INFORMATICA
636699	MONITOR	100,00	60,00	40,0%	RN VAREJO	EQUIPAMENTOS DE INFORMATICA
636700	MONITOR	100,00	60,00	40,0%	RN VAREJO	EQUIPAMENTOS DE INFORMATICA
636701	MONITOR	100,00	60,00	40,0%	RN VAREJO	EQUIPAMENTOS DE INFORMATICA
636702	MONITOR	100,00	60,00	40,0%	RN VAREJO	EQUIPAMENTOS DE INFORMATICA
636703	MONITOR	100,00	60,00	40,0%	RN VAREJO	EQUIPAMENTOS DE INFORMATICA
636704	MONITOR	100,00	60,00	40,0%	RN VAREJO	EQUIPAMENTOS DE INFORMATICA
636705	MONITOR	100,00	60,00	40,0%	RN VAREJO	EQUIPAMENTOS DE INFORMATICA
662517	MONITOR - LCD 15	100,00	60,00	40,0%	RN VAREJO	EQUIPAMENTOS DE INFORMATICA
499130	MONITOR - LCD	100,00	60,00	40,0%	RN VAREJO	EQUIPAMENTOS DE INFORMATICA
661944	MONITOR - LCD	100,00	60,00	40,0%	RN VAREJO	EQUIPAMENTOS DE INFORMATICA
663555	MONITOR - LCD	100,00	60,00	40,0%	RN VAREJO	EQUIPAMENTOS DE INFORMATICA
663556	MONITOR - LCD	100,00	60,00	40,0%	RN VAREJO	EQUIPAMENTOS DE INFORMATICA
663557	MONITOR - LCD	100,00	60,00	40,0%	RN VAREJO	EQUIPAMENTOS DE INFORMATICA
667594	MONITOR - LCD	100,00	60,00	40,0%	RN VAREJO	EQUIPAMENTOS DE INFORMATICA
667595	MONITOR - LCD	100,00	60,00	40,0%	RN VAREJO	EQUIPAMENTOS DE INFORMATICA
667596	MONITOR - LCD	100,00	60,00	40,0%	RN VAREJO	EQUIPAMENTOS DE INFORMATICA
667597	MONITOR - LCD	100,00	60,00	40,0%	RN VAREJO	EQUIPAMENTOS DE INFORMATICA
667598	MONITOR - LCD	100,00	60,00	40,0%	RN VAREJO	EQUIPAMENTOS DE INFORMATICA
667599	MONITOR - LCD	100,00	60,00	40,0%	RN VAREJO	EQUIPAMENTOS DE INFORMATICA
667600	MONITOR - LCD	100,00	60,00	40,0%	RN VAREJO	EQUIPAMENTOS DE INFORMATICA
667601	MONITOR - LCD	100,00	60,00	40,0%	RN VAREJO	EQUIPAMENTOS DE INFORMATICA
667602	MONITOR - LCD	100,00	60,00	40,0%	RN VAREJO	EQUIPAMENTOS DE INFORMATICA
667603	MONITOR - LCD	100,00	60,00	40,0%	RN VAREJO	EQUIPAMENTOS DE INFORMATICA
667604	MONITOR - LCD	100,00	60,00	40,0%	RN VAREJO	EQUIPAMENTOS DE INFORMATICA
667605	MONITOR - LCD	100,00	60,00	40,0%	RN VAREJO	EQUIPAMENTOS DE INFORMATICA
667606	MONITOR - LCD	100,00	60,00	40,0%	RN VAREJO	EQUIPAMENTOS DE INFORMATICA
667607	MONITOR - LCD	100,00	60,00	40,0%	RN VAREJO	EQUIPAMENTOS DE INFORMATICA
667608	MONITOR - LCD	100,00	60,00	40,0%	RN VAREJO	EQUIPAMENTOS DE INFORMATICA
667609	MONITOR - LCD	100,00	60,00	40,0%	RN VAREJO	EQUIPAMENTOS DE INFORMATICA
667610	MONITOR - LCD	100,00	60,00	40,0%	RN VAREJO	EQUIPAMENTOS DE INFORMATICA
667611	MONITOR - LCD	100,00	60,00	40,0%	RN VAREJO	EQUIPAMENTOS DE INFORMATICA
667612	MONITOR - LCD	100,00	60,00	40,0%	RN VAREJO	EQUIPAMENTOS DE INFORMATICA
667613	MONITOR - LCD	100,00	60,00	40,0%	RN VAREJO	EQUIPAMENTOS DE INFORMATICA
667614	MONITOR - LCD	100,00	60,00	40,0%	RN VAREJO	EQUIPAMENTOS DE INFORMATICA
667615	MONITOR - LCD	100,00	60,00	40,0%	RN VAREJO	EQUIPAMENTOS DE INFORMATICA
667616	MONITOR - LCD	100,00	60,00	40,0%	RN VAREJO	EQUIPAMENTOS DE INFORMATICA
667617	MONITOR - LCD	100,00	60,00	40,0%	RN VAREJO	EQUIPAMENTOS DE INFORMATICA
667618	MONITOR - LCD	100,00	60,00	40,0%	RN VAREJO	EQUIPAMENTOS DE INFORMATICA
667619	MONITOR - LCD	100,00	60,00	40,0%	RN VAREJO	EQUIPAMENTOS DE INFORMATICA
667620	MONITOR - LCD	100,00	60,00	40,0%	RN VAREJO	EQUIPAMENTOS DE INFORMATICA
667621	MONITOR - LCD	100,00	60,00	40,0%	RN VAREJO	EQUIPAMENTOS DE INFORMATICA
667622	MONITOR - LCD	100,00	60,00	40,0%	RN VAREJO	EQUIPAMENTOS DE INFORMATICA
667623	MONITOR - LCD	100,00	60,00	40,0%	RN VAREJO	EQUIPAMENTOS DE INFORMATICA
667624	MONITOR - LCD	100,00	60,00	40,0%	RN VAREJO	EQUIPAMENTOS DE INFORMATICA
667625	MONITOR - LCD	100,00	60,00	40,0%	RN VAREJO	EQUIPAMENTOS DE INFORMATICA
667626	MONITOR - LCD	100,00	60,00	40,0%	RN VAREJO	EQUIPAMENTOS DE INFORMATICA
667627	MONITOR - LCD	100,00	60,00	40,0%	RN VAREJO	EQUIPAMENTOS DE INFORMATICA
667628	MONITOR - LCD	100,00	60,00	40,0%	RN VAREJO	EQUIPAMENTOS DE INFORMATICA
667629	MONITOR - LCD	100,00	60,00	40,0%	RN VAREJO	EQUIPAMENTOS DE INFORMATICA
667630	MONITOR - LCD	100,00	60,00	40,0%	RN VAREJO	EQUIPAMENTOS DE INFORMATICA
667631	MONITOR - LCD	100,00	60,00	40,0%	RN VAREJO	EQUIPAMENTOS DE INFORMATICA
667632	MONITOR - LCD	100,00	60,00	40,0%	RN VAREJO	EQUIPAMENTOS DE INFORMATICA
667633	MONITOR - LCD	100,00	60,00	40,0%	RN VAREJO	EQUIPAMENTOS DE INFORMATICA
667634	MONITOR - LCD	100,00	60,00	40,0%	RN VAREJO	EQUIPAMENTOS DE INFORMATICA
667635	MONITOR - LCD	100,00	60,00	40,0%	RN VAREJO	EQUIPAMENTOS DE INFORMATICA
667636	MONITOR - LCD	100,00	60,00	40,0%	RN VAREJO	EQUIPAMENTOS DE INFORMATICA
667637	MONITOR - LCD	100,00	60,00	40,0%	RN VAREJO	EQUIPAMENTOS DE INFORMATICA
667638	MONITOR - LCD	100,00	60,00	40,0%	RN VAREJO	EQUIPAMENTOS DE INFORMATICA

Este documento é cópia do original, assinado digitalmente por PATRICIA FERNANDES DA SILVA e Tribunal de Justica do Estado de Sao Paulo, protocolado em 13/10/2020 às 21:59 , sob o número WJM32416083803 .
Para conferir o original, acesse o site https://esaj.tjsp.jus.br/pastadigital/pg/abrirConferenciaDocumento.do, informe o processo 1070860-05.2020.8.26.0100 e código 9E138FD.

Código do Ativo	Descrição do Ativo	Valor reposição	Valor mercado	Depreciação	Book	Categoria
667639	MONITOR - LCD	100,00	60,00	40,0%	RN VAREJO	EQUIPAMENTOS DE INFORMATICA
667640	MONITOR - LCD	100,00	60,00	40,0%	RN VAREJO	EQUIPAMENTOS DE INFORMATICA
667641	MONITOR - LCD	100,00	60,00	40,0%	RN VAREJO	EQUIPAMENTOS DE INFORMATICA
667642	MONITOR - LCD	100,00	60,00	40,0%	RN VAREJO	EQUIPAMENTOS DE INFORMATICA
667643	MONITOR - LCD	100,00	60,00	40,0%	RN VAREJO	EQUIPAMENTOS DE INFORMATICA
667644	MONITOR - LCD	100,00	60,00	40,0%	RN VAREJO	EQUIPAMENTOS DE INFORMATICA
667645	MONITOR - LCD	100,00	60,00	40,0%	RN VAREJO	EQUIPAMENTOS DE INFORMATICA
667646	MONITOR - LCD	100,00	60,00	40,0%	RN VAREJO	EQUIPAMENTOS DE INFORMATICA
667647	MONITOR - LCD	100,00	60,00	40,0%	RN VAREJO	EQUIPAMENTOS DE INFORMATICA
667648	MONITOR - LCD	100,00	60,00	40,0%	RN VAREJO	EQUIPAMENTOS DE INFORMATICA
667649	MONITOR - LCD	100,00	60,00	40,0%	RN VAREJO	EQUIPAMENTOS DE INFORMATICA
667650	MONITOR - LCD	100,00	60,00	40,0%	RN VAREJO	EQUIPAMENTOS DE INFORMATICA
667651	MONITOR - LCD	100,00	60,00	40,0%	RN VAREJO	EQUIPAMENTOS DE INFORMATICA
667652	MONITOR - LCD	100,00	60,00	40,0%	RN VAREJO	EQUIPAMENTOS DE INFORMATICA
667653	MONITOR - LCD	100,00	60,00	40,0%	RN VAREJO	EQUIPAMENTOS DE INFORMATICA
667654	MONITOR - LCD	100,00	60,00	40,0%	RN VAREJO	EQUIPAMENTOS DE INFORMATICA
667655	MONITOR - LCD	100,00	60,00	40,0%	RN VAREJO	EQUIPAMENTOS DE INFORMATICA
667656	MONITOR - LCD	100,00	60,00	40,0%	RN VAREJO	EQUIPAMENTOS DE INFORMATICA
667657	MONITOR - LCD	100,00	60,00	40,0%	RN VAREJO	EQUIPAMENTOS DE INFORMATICA
667658	MONITOR - LCD	100,00	60,00	40,0%	RN VAREJO	EQUIPAMENTOS DE INFORMATICA
667659	MONITOR - LCD	100,00	60,00	40,0%	RN VAREJO	EQUIPAMENTOS DE INFORMATICA
667660	MONITOR - LCD	100,00	60,00	40,0%	RN VAREJO	EQUIPAMENTOS DE INFORMATICA
667661	MONITOR - LCD	100,00	60,00	40,0%	RN VAREJO	EQUIPAMENTOS DE INFORMATICA
667662	MONITOR - LCD	100,00	60,00	40,0%	RN VAREJO	EQUIPAMENTOS DE INFORMATICA
667663	MONITOR - LCD	100,00	60,00	40,0%	RN VAREJO	EQUIPAMENTOS DE INFORMATICA
667664	MONITOR - LCD	100,00	60,00	40,0%	RN VAREJO	EQUIPAMENTOS DE INFORMATICA
667665	MONITOR - LCD	100,00	60,00	40,0%	RN VAREJO	EQUIPAMENTOS DE INFORMATICA
667666	MONITOR - LCD	100,00	60,00	40,0%	RN VAREJO	EQUIPAMENTOS DE INFORMATICA
667667	MONITOR - LCD	100,00	60,00	40,0%	RN VAREJO	EQUIPAMENTOS DE INFORMATICA
667668	MONITOR - LCD	100,00	60,00	40,0%	RN VAREJO	EQUIPAMENTOS DE INFORMATICA
667669	MONITOR - LCD	100,00	60,00	40,0%	RN VAREJO	EQUIPAMENTOS DE INFORMATICA
667670	MONITOR - LCD	100,00	60,00	40,0%	RN VAREJO	EQUIPAMENTOS DE INFORMATICA
667671	MONITOR - LCD	100,00	60,00	40,0%	RN VAREJO	EQUIPAMENTOS DE INFORMATICA
667672	MONITOR - LCD	100,00	60,00	40,0%	RN VAREJO	EQUIPAMENTOS DE INFORMATICA
667673	MONITOR - LCD	100,00	60,00	40,0%	RN VAREJO	EQUIPAMENTOS DE INFORMATICA
667674	MONITOR - LCD	100,00	60,00	40,0%	RN VAREJO	EQUIPAMENTOS DE INFORMATICA
667675	MONITOR - LCD	100,00	60,00	40,0%	RN VAREJO	EQUIPAMENTOS DE INFORMATICA
667676	MONITOR - LCD	100,00	60,00	40,0%	RN VAREJO	EQUIPAMENTOS DE INFORMATICA
667677	MONITOR - LCD	100,00	60,00	40,0%	RN VAREJO	EQUIPAMENTOS DE INFORMATICA
667678	MONITOR - LCD	100,00	60,00	40,0%	RN VAREJO	EQUIPAMENTOS DE INFORMATICA
667679	MONITOR - LCD	100,00	60,00	40,0%	RN VAREJO	EQUIPAMENTOS DE INFORMATICA
667680	MONITOR - LCD	100,00	60,00	40,0%	RN VAREJO	EQUIPAMENTOS DE INFORMATICA
667681	MONITOR - LCD	100,00	60,00	40,0%	RN VAREJO	EQUIPAMENTOS DE INFORMATICA
667682	MONITOR - LCD	100,00	60,00	40,0%	RN VAREJO	EQUIPAMENTOS DE INFORMATICA
667683	MONITOR - LCD	100,00	60,00	40,0%	RN VAREJO	EQUIPAMENTOS DE INFORMATICA
667684	MONITOR - LCD	100,00	60,00	40,0%	RN VAREJO	EQUIPAMENTOS DE INFORMATICA
667685	MONITOR - LCD	100,00	60,00	40,0%	RN VAREJO	EQUIPAMENTOS DE INFORMATICA
667686	MONITOR - LCD	100,00	60,00	40,0%	RN VAREJO	EQUIPAMENTOS DE INFORMATICA
667687	MONITOR - LCD	100,00	60,00	40,0%	RN VAREJO	EQUIPAMENTOS DE INFORMATICA
667688	MONITOR - LCD	100,00	60,00	40,0%	RN VAREJO	EQUIPAMENTOS DE INFORMATICA
667689	MONITOR - LCD	100,00	60,00	40,0%	RN VAREJO	EQUIPAMENTOS DE INFORMATICA
667690	MONITOR - LCD	100,00	60,00	40,0%	RN VAREJO	EQUIPAMENTOS DE INFORMATICA
667691	MONITOR - LCD	100,00	60,00	40,0%	RN VAREJO	EQUIPAMENTOS DE INFORMATICA
667692	MONITOR - LCD	100,00	60,00	40,0%	RN VAREJO	EQUIPAMENTOS DE INFORMATICA
667693	MONITOR - LCD	100,00	60,00	40,0%	RN VAREJO	EQUIPAMENTOS DE INFORMATICA
667694	MONITOR - LCD	100,00	60,00	40,0%	RN VAREJO	EQUIPAMENTOS DE INFORMATICA
667695	MONITOR - LCD	100,00	60,00	40,0%	RN VAREJO	EQUIPAMENTOS DE INFORMATICA
667696	MONITOR - LCD	100,00	60,00	40,0%	RN VAREJO	EQUIPAMENTOS DE INFORMATICA
667697	MONITOR - LCD	100,00	60,00	40,0%	RN VAREJO	EQUIPAMENTOS DE INFORMATICA
667698	MONITOR - LCD	100,00	60,00	40,0%	RN VAREJO	EQUIPAMENTOS DE INFORMATICA
667699	MONITOR - LCD	100,00	60,00	40,0%	RN VAREJO	EQUIPAMENTOS DE INFORMATICA
667700	MONITOR - LCD	100,00	60,00	40,0%	RN VAREJO	EQUIPAMENTOS DE INFORMATICA

Este documento é cópia do original, assinado digitalmente por PATRICIA FERNANDES DA SILVA e Tribunal de Justica do Estado de Sao Paulo, protocolado em 13/10/2020 às 21:59 , sob o número WJM32416083803 .
Para conferir o original, acesse o site https://esaj.tjsp.jus.br/pastadigital/pg/abrirConferenciaDocumento.do, informe o processo 1070860-05.2020.8.26.0100 e código 9E138FD.

Código do Ativo	Descrição do Ativo	Valor reposição	Valor mercado	Depreciação	Book	Categoria
667701	MONITOR - LCD	100,00	60,00	40,0%	RN VAREJO	EQUIPAMENTOS DE INFORMATICA
667702	MONITOR - LCD	100,00	60,00	40,0%	RN VAREJO	EQUIPAMENTOS DE INFORMATICA
667703	MONITOR - LCD	100,00	60,00	40,0%	RN VAREJO	EQUIPAMENTOS DE INFORMATICA
667704	MONITOR - LCD	100,00	60,00	40,0%	RN VAREJO	EQUIPAMENTOS DE INFORMATICA
667705	MONITOR - LCD	100,00	60,00	40,0%	RN VAREJO	EQUIPAMENTOS DE INFORMATICA
667706	MONITOR - LCD	100,00	60,00	40,0%	RN VAREJO	EQUIPAMENTOS DE INFORMATICA
667707	MONITOR - LCD	100,00	60,00	40,0%	RN VAREJO	EQUIPAMENTOS DE INFORMATICA
667708	MONITOR - LCD	100,00	60,00	40,0%	RN VAREJO	EQUIPAMENTOS DE INFORMATICA
667709	MONITOR - LCD	100,00	60,00	40,0%	RN VAREJO	EQUIPAMENTOS DE INFORMATICA
667710	MONITOR - LCD	100,00	60,00	40,0%	RN VAREJO	EQUIPAMENTOS DE INFORMATICA
667711	MONITOR - LCD	100,00	60,00	40,0%	RN VAREJO	EQUIPAMENTOS DE INFORMATICA
667712	MONITOR - LCD	100,00	60,00	40,0%	RN VAREJO	EQUIPAMENTOS DE INFORMATICA
667713	MONITOR - LCD	100,00	60,00	40,0%	RN VAREJO	EQUIPAMENTOS DE INFORMATICA
667714	MONITOR - LCD	100,00	60,00	40,0%	RN VAREJO	EQUIPAMENTOS DE INFORMATICA
667715	MONITOR - LCD	100,00	60,00	40,0%	RN VAREJO	EQUIPAMENTOS DE INFORMATICA
667716	MONITOR - LCD	100,00	60,00	40,0%	RN VAREJO	EQUIPAMENTOS DE INFORMATICA
667717	MONITOR - LCD	100,00	60,00	40,0%	RN VAREJO	EQUIPAMENTOS DE INFORMATICA
667718	MONITOR - LCD	100,00	60,00	40,0%	RN VAREJO	EQUIPAMENTOS DE INFORMATICA
667719	MONITOR - LCD	100,00	60,00	40,0%	RN VAREJO	EQUIPAMENTOS DE INFORMATICA
667720	MONITOR - LCD	100,00	60,00	40,0%	RN VAREJO	EQUIPAMENTOS DE INFORMATICA
667721	MONITOR - LCD	100,00	60,00	40,0%	RN VAREJO	EQUIPAMENTOS DE INFORMATICA
667722	MONITOR - LCD	100,00	60,00	40,0%	RN VAREJO	EQUIPAMENTOS DE INFORMATICA
667723	MONITOR - LCD	100,00	60,00	40,0%	RN VAREJO	EQUIPAMENTOS DE INFORMATICA
667724	MONITOR - LCD	100,00	60,00	40,0%	RN VAREJO	EQUIPAMENTOS DE INFORMATICA
667725	MONITOR - LCD	100,00	60,00	40,0%	RN VAREJO	EQUIPAMENTOS DE INFORMATICA
667726	MONITOR - LCD	100,00	60,00	40,0%	RN VAREJO	EQUIPAMENTOS DE INFORMATICA
667727	MONITOR - LCD	100,00	60,00	40,0%	RN VAREJO	EQUIPAMENTOS DE INFORMATICA
667728	MONITOR - LCD	100,00	60,00	40,0%	RN VAREJO	EQUIPAMENTOS DE INFORMATICA
667729	MONITOR - LCD	100,00	60,00	40,0%	RN VAREJO	EQUIPAMENTOS DE INFORMATICA
667730	MONITOR - LCD	100,00	60,00	40,0%	RN VAREJO	EQUIPAMENTOS DE INFORMATICA
667731	MONITOR - LCD	100,00	60,00	40,0%	RN VAREJO	EQUIPAMENTOS DE INFORMATICA
667732	MONITOR - LCD	100,00	60,00	40,0%	RN VAREJO	EQUIPAMENTOS DE INFORMATICA
667733	MONITOR - LCD	100,00	60,00	40,0%	RN VAREJO	EQUIPAMENTOS DE INFORMATICA
667734	MONITOR - LCD	100,00	60,00	40,0%	RN VAREJO	EQUIPAMENTOS DE INFORMATICA
667735	MONITOR - LCD	100,00	60,00	40,0%	RN VAREJO	EQUIPAMENTOS DE INFORMATICA
667736	MONITOR - LCD	100,00	60,00	40,0%	RN VAREJO	EQUIPAMENTOS DE INFORMATICA
667737	MONITOR - LCD	100,00	60,00	40,0%	RN VAREJO	EQUIPAMENTOS DE INFORMATICA
667738	MONITOR - LCD	100,00	60,00	40,0%	RN VAREJO	EQUIPAMENTOS DE INFORMATICA
667739	MONITOR - LCD	100,00	60,00	40,0%	RN VAREJO	EQUIPAMENTOS DE INFORMATICA
667740	MONITOR - LCD	100,00	60,00	40,0%	RN VAREJO	EQUIPAMENTOS DE INFORMATICA
667741	MONITOR - LCD	100,00	60,00	40,0%	RN VAREJO	EQUIPAMENTOS DE INFORMATICA
667742	MONITOR - LCD	100,00	60,00	40,0%	RN VAREJO	EQUIPAMENTOS DE INFORMATICA
668627	MONITOR - LCD	100,00	60,00	40,0%	RN VAREJO	EQUIPAMENTOS DE INFORMATICA
668628	MONITOR - LCD	100,00	60,00	40,0%	RN VAREJO	EQUIPAMENTOS DE INFORMATICA
668629	MONITOR - LCD	100,00	60,00	40,0%	RN VAREJO	EQUIPAMENTOS DE INFORMATICA
668630	MONITOR - LCD	100,00	60,00	40,0%	RN VAREJO	EQUIPAMENTOS DE INFORMATICA
668631	MONITOR - LCD	100,00	60,00	40,0%	RN VAREJO	EQUIPAMENTOS DE INFORMATICA
668632	MONITOR - LCD	100,00	60,00	40,0%	RN VAREJO	EQUIPAMENTOS DE INFORMATICA
668633	MONITOR - LCD	100,00	60,00	40,0%	RN VAREJO	EQUIPAMENTOS DE INFORMATICA
668634	MONITOR - LCD	100,00	60,00	40,0%	RN VAREJO	EQUIPAMENTOS DE INFORMATICA
668635	MONITOR - LCD	100,00	60,00	40,0%	RN VAREJO	EQUIPAMENTOS DE INFORMATICA
668636	MONITOR - LCD	100,00	60,00	40,0%	RN VAREJO	EQUIPAMENTOS DE INFORMATICA
668637	MONITOR - LCD	100,00	60,00	40,0%	RN VAREJO	EQUIPAMENTOS DE INFORMATICA
668638	MONITOR - LCD	100,00	60,00	40,0%	RN VAREJO	EQUIPAMENTOS DE INFORMATICA
668639	MONITOR - LCD	100,00	60,00	40,0%	RN VAREJO	EQUIPAMENTOS DE INFORMATICA
668640	MONITOR - LCD	100,00	60,00	40,0%	RN VAREJO	EQUIPAMENTOS DE INFORMATICA
668641	MONITOR - LCD	100,00	60,00	40,0%	RN VAREJO	EQUIPAMENTOS DE INFORMATICA
668642	MONITOR - LCD	100,00	60,00	40,0%	RN VAREJO	EQUIPAMENTOS DE INFORMATICA
668643	MONITOR - LCD	100,00	60,00	40,0%	RN VAREJO	EQUIPAMENTOS DE INFORMATICA
668644	MONITOR - LCD	100,00	60,00	40,0%	RN VAREJO	EQUIPAMENTOS DE INFORMATICA
668645	MONITOR - LCD	100,00	60,00	40,0%	RN VAREJO	EQUIPAMENTOS DE INFORMATICA
668646	MONITOR - LCD	100,00	60,00	40,0%	RN VAREJO	EQUIPAMENTOS DE INFORMATICA

Este documento é cópia do original, assinado digitalmente por PATRICIA FERNANDES DA SILVA e Tribunal de Justica do Estado de Sao Paulo, protocolado em 13/10/2020 às 21:59 , sob o número WJM32416083803 .
Para conferir o original, acesse o site https://esaj.tjsp.jus.br/pastadigital/pg/abrirConferenciaDocumento.do, informe o processo 1070860-05.2020.8.26.0100 e código 9E138FD.

Código do Ativo	Descrição do Ativo	Valor reposição	Valor mercado	Depreciação	Book	Categoria
668647	MONITOR - LCD	100,00	60,00	40,0%	RN VAREJO	EQUIPAMENTOS DE INFORMATICA
668648	MONITOR - LCD	100,00	60,00	40,0%	RN VAREJO	EQUIPAMENTOS DE INFORMATICA
668649	MONITOR - LCD	100,00	60,00	40,0%	RN VAREJO	EQUIPAMENTOS DE INFORMATICA
668650	MONITOR - LCD	100,00	60,00	40,0%	RN VAREJO	EQUIPAMENTOS DE INFORMATICA
668651	MONITOR - LCD	100,00	60,00	40,0%	RN VAREJO	EQUIPAMENTOS DE INFORMATICA
668652	MONITOR - LCD	100,00	60,00	40,0%	RN VAREJO	EQUIPAMENTOS DE INFORMATICA
668653	MONITOR - LCD	100,00	60,00	40,0%	RN VAREJO	EQUIPAMENTOS DE INFORMATICA
668654	MONITOR - LCD	100,00	60,00	40,0%	RN VAREJO	EQUIPAMENTOS DE INFORMATICA
668655	MONITOR - LCD	100,00	60,00	40,0%	RN VAREJO	EQUIPAMENTOS DE INFORMATICA
668656	MONITOR - LCD	100,00	60,00	40,0%	RN VAREJO	EQUIPAMENTOS DE INFORMATICA
668657	MONITOR - LCD	100,00	60,00	40,0%	RN VAREJO	EQUIPAMENTOS DE INFORMATICA
668658	MONITOR - LCD	100,00	60,00	40,0%	RN VAREJO	EQUIPAMENTOS DE INFORMATICA
668659	MONITOR - LCD	100,00	60,00	40,0%	RN VAREJO	EQUIPAMENTOS DE INFORMATICA
668660	MONITOR - LCD	100,00	60,00	40,0%	RN VAREJO	EQUIPAMENTOS DE INFORMATICA
668661	MONITOR - LCD	100,00	60,00	40,0%	RN VAREJO	EQUIPAMENTOS DE INFORMATICA
668662	MONITOR - LCD	100,00	60,00	40,0%	RN VAREJO	EQUIPAMENTOS DE INFORMATICA
668663	MONITOR - LCD	100,00	60,00	40,0%	RN VAREJO	EQUIPAMENTOS DE INFORMATICA
668664	MONITOR - LCD	100,00	60,00	40,0%	RN VAREJO	EQUIPAMENTOS DE INFORMATICA
668665	MONITOR - LCD	100,00	60,00	40,0%	RN VAREJO	EQUIPAMENTOS DE INFORMATICA
668666	MONITOR - LCD	100,00	60,00	40,0%	RN VAREJO	EQUIPAMENTOS DE INFORMATICA
668667	MONITOR - LCD	100,00	60,00	40,0%	RN VAREJO	EQUIPAMENTOS DE INFORMATICA
668668	MONITOR - LCD	100,00	60,00	40,0%	RN VAREJO	EQUIPAMENTOS DE INFORMATICA
668669	MONITOR - LCD	100,00	60,00	40,0%	RN VAREJO	EQUIPAMENTOS DE INFORMATICA
668670	MONITOR - LCD	100,00	60,00	40,0%	RN VAREJO	EQUIPAMENTOS DE INFORMATICA
668671	MONITOR - LCD	100,00	60,00	40,0%	RN VAREJO	EQUIPAMENTOS DE INFORMATICA
668672	MONITOR - LCD	100,00	60,00	40,0%	RN VAREJO	EQUIPAMENTOS DE INFORMATICA
668673	MONITOR - LCD	100,00	60,00	40,0%	RN VAREJO	EQUIPAMENTOS DE INFORMATICA
668674	MONITOR - LCD	100,00	60,00	40,0%	RN VAREJO	EQUIPAMENTOS DE INFORMATICA
668675	MONITOR - LCD	100,00	60,00	40,0%	RN VAREJO	EQUIPAMENTOS DE INFORMATICA
668676	MONITOR - LCD	100,00	60,00	40,0%	RN VAREJO	EQUIPAMENTOS DE INFORMATICA
668677	MONITOR - LCD	100,00	60,00	40,0%	RN VAREJO	EQUIPAMENTOS DE INFORMATICA
668678	MONITOR - LCD	100,00	60,00	40,0%	RN VAREJO	EQUIPAMENTOS DE INFORMATICA
668679	MONITOR - LCD	100,00	60,00	40,0%	RN VAREJO	EQUIPAMENTOS DE INFORMATICA
668680	MONITOR - LCD	100,00	60,00	40,0%	RN VAREJO	EQUIPAMENTOS DE INFORMATICA
668681	MONITOR - LCD	100,00	60,00	40,0%	RN VAREJO	EQUIPAMENTOS DE INFORMATICA
668682	MONITOR - LCD	100,00	60,00	40,0%	RN VAREJO	EQUIPAMENTOS DE INFORMATICA
668683	MONITOR - LCD	100,00	60,00	40,0%	RN VAREJO	EQUIPAMENTOS DE INFORMATICA
668684	MONITOR - LCD	100,00	60,00	40,0%	RN VAREJO	EQUIPAMENTOS DE INFORMATICA
668685	MONITOR - LCD	100,00	60,00	40,0%	RN VAREJO	EQUIPAMENTOS DE INFORMATICA
668686	MONITOR - LCD	100,00	60,00	40,0%	RN VAREJO	EQUIPAMENTOS DE INFORMATICA
668687	MONITOR - LCD	100,00	60,00	40,0%	RN VAREJO	EQUIPAMENTOS DE INFORMATICA
668688	MONITOR - LCD	100,00	60,00	40,0%	RN VAREJO	EQUIPAMENTOS DE INFORMATICA
668689	MONITOR - LCD	100,00	60,00	40,0%	RN VAREJO	EQUIPAMENTOS DE INFORMATICA
668690	MONITOR - LCD	100,00	60,00	40,0%	RN VAREJO	EQUIPAMENTOS DE INFORMATICA
668691	MONITOR - LCD	100,00	60,00	40,0%	RN VAREJO	EQUIPAMENTOS DE INFORMATICA
668692	MONITOR - LCD	100,00	60,00	40,0%	RN VAREJO	EQUIPAMENTOS DE INFORMATICA
668693	MONITOR - LCD	100,00	60,00	40,0%	RN VAREJO	EQUIPAMENTOS DE INFORMATICA
668694	MONITOR - LCD	100,00	60,00	40,0%	RN VAREJO	EQUIPAMENTOS DE INFORMATICA
668695	MONITOR - LCD	100,00	60,00	40,0%	RN VAREJO	EQUIPAMENTOS DE INFORMATICA
668696	MONITOR - LCD	100,00	60,00	40,0%	RN VAREJO	EQUIPAMENTOS DE INFORMATICA
668697	MONITOR - LCD	100,00	60,00	40,0%	RN VAREJO	EQUIPAMENTOS DE INFORMATICA
668698	MONITOR - LCD	100,00	60,00	40,0%	RN VAREJO	EQUIPAMENTOS DE INFORMATICA
668699	MONITOR - LCD	100,00	60,00	40,0%	RN VAREJO	EQUIPAMENTOS DE INFORMATICA
668700	MONITOR - LCD	100,00	60,00	40,0%	RN VAREJO	EQUIPAMENTOS DE INFORMATICA
668701	MONITOR - LCD	100,00	60,00	40,0%	RN VAREJO	EQUIPAMENTOS DE INFORMATICA
668702	MONITOR - LCD	100,00	60,00	40,0%	RN VAREJO	EQUIPAMENTOS DE INFORMATICA
668703	MONITOR - LCD	100,00	60,00	40,0%	RN VAREJO	EQUIPAMENTOS DE INFORMATICA
668704	MONITOR - LCD	100,00	60,00	40,0%	RN VAREJO	EQUIPAMENTOS DE INFORMATICA
668705	MONITOR - LCD	100,00	60,00	40,0%	RN VAREJO	EQUIPAMENTOS DE INFORMATICA
668706	MONITOR - LCD	100,00	60,00	40,0%	RN VAREJO	EQUIPAMENTOS DE INFORMATICA
668707	MONITOR - LCD	100,00	60,00	40,0%	RN VAREJO	EQUIPAMENTOS DE INFORMATICA
668708	MONITOR - LCD	100,00	60,00	40,0%	RN VAREJO	EQUIPAMENTOS DE INFORMATICA

Este documento é cópia do original, assinado digitalmente por PATRICIA FERNANDES DA SILVA e Tribunal de Justica do Estado de Sao Paulo, protocolado em 13/10/2020 às 21:59 , sob o número WJM32416083803 .
Para conferir o original, acesse o site https://esaj.tjsp.jus.br/pastadigital/pg/abrirConferenciaDocumento.do, informe o processo 1070860-05.2020.8.26.0100 e código 9E138FD.

Código do Ativo	Descrição do Ativo	Valor reposição	Valor mercado	Depreciação	Book	Categoria
668709	MONITOR - LCD	100,00	60,00	40,0%	RN VAREJO	EQUIPAMENTOS DE INFORMATICA
668710	MONITOR - LCD	100,00	60,00	40,0%	RN VAREJO	EQUIPAMENTOS DE INFORMATICA
668711	MONITOR - LCD	100,00	60,00	40,0%	RN VAREJO	EQUIPAMENTOS DE INFORMATICA
668712	MONITOR - LCD	100,00	60,00	40,0%	RN VAREJO	EQUIPAMENTOS DE INFORMATICA
668713	MONITOR - LCD	100,00	60,00	40,0%	RN VAREJO	EQUIPAMENTOS DE INFORMATICA
668714	MONITOR - LCD	100,00	60,00	40,0%	RN VAREJO	EQUIPAMENTOS DE INFORMATICA
668715	MONITOR - LCD	100,00	60,00	40,0%	RN VAREJO	EQUIPAMENTOS DE INFORMATICA
668716	MONITOR - LCD	100,00	60,00	40,0%	RN VAREJO	EQUIPAMENTOS DE INFORMATICA
668717	MONITOR - LCD	100,00	60,00	40,0%	RN VAREJO	EQUIPAMENTOS DE INFORMATICA
668718	MONITOR - LCD	100,00	60,00	40,0%	RN VAREJO	EQUIPAMENTOS DE INFORMATICA
668719	MONITOR - LCD	100,00	60,00	40,0%	RN VAREJO	EQUIPAMENTOS DE INFORMATICA
668720	MONITOR - LCD	100,00	60,00	40,0%	RN VAREJO	EQUIPAMENTOS DE INFORMATICA
668721	MONITOR - LCD	100,00	60,00	40,0%	RN VAREJO	EQUIPAMENTOS DE INFORMATICA
668722	MONITOR - LCD	100,00	60,00	40,0%	RN VAREJO	EQUIPAMENTOS DE INFORMATICA
668723	MONITOR - LCD	100,00	60,00	40,0%	RN VAREJO	EQUIPAMENTOS DE INFORMATICA
668724	MONITOR - LCD	100,00	60,00	40,0%	RN VAREJO	EQUIPAMENTOS DE INFORMATICA
668725	MONITOR - LCD	100,00	60,00	40,0%	RN VAREJO	EQUIPAMENTOS DE INFORMATICA
668726	MONITOR - LCD	100,00	60,00	40,0%	RN VAREJO	EQUIPAMENTOS DE INFORMATICA
668727	MONITOR - LCD	100,00	60,00	40,0%	RN VAREJO	EQUIPAMENTOS DE INFORMATICA
668728	MONITOR - LCD	100,00	60,00	40,0%	RN VAREJO	EQUIPAMENTOS DE INFORMATICA
668729	MONITOR - LCD	100,00	60,00	40,0%	RN VAREJO	EQUIPAMENTOS DE INFORMATICA
668730	MONITOR - LCD	100,00	60,00	40,0%	RN VAREJO	EQUIPAMENTOS DE INFORMATICA
668731	MONITOR - LCD	100,00	60,00	40,0%	RN VAREJO	EQUIPAMENTOS DE INFORMATICA
668732	MONITOR - LCD	100,00	60,00	40,0%	RN VAREJO	EQUIPAMENTOS DE INFORMATICA
668733	MONITOR - LCD	100,00	60,00	40,0%	RN VAREJO	EQUIPAMENTOS DE INFORMATICA
668734	MONITOR - LCD	100,00	60,00	40,0%	RN VAREJO	EQUIPAMENTOS DE INFORMATICA
668735	MONITOR - LCD	100,00	60,00	40,0%	RN VAREJO	EQUIPAMENTOS DE INFORMATICA
668736	MONITOR - LCD	100,00	60,00	40,0%	RN VAREJO	EQUIPAMENTOS DE INFORMATICA
668737	MONITOR - LCD	100,00	60,00	40,0%	RN VAREJO	EQUIPAMENTOS DE INFORMATICA
668738	MONITOR - LCD	100,00	60,00	40,0%	RN VAREJO	EQUIPAMENTOS DE INFORMATICA
668739	MONITOR - LCD	100,00	60,00	40,0%	RN VAREJO	EQUIPAMENTOS DE INFORMATICA
668740	MONITOR - LCD	100,00	60,00	40,0%	RN VAREJO	EQUIPAMENTOS DE INFORMATICA
668741	MONITOR - LCD	100,00	60,00	40,0%	RN VAREJO	EQUIPAMENTOS DE INFORMATICA
668742	MONITOR - LCD	100,00	60,00	40,0%	RN VAREJO	EQUIPAMENTOS DE INFORMATICA
668743	MONITOR - LCD	100,00	60,00	40,0%	RN VAREJO	EQUIPAMENTOS DE INFORMATICA
668744	MONITOR - LCD	100,00	60,00	40,0%	RN VAREJO	EQUIPAMENTOS DE INFORMATICA
668745	MONITOR - LCD	100,00	60,00	40,0%	RN VAREJO	EQUIPAMENTOS DE INFORMATICA
668746	MONITOR - LCD	100,00	60,00	40,0%	RN VAREJO	EQUIPAMENTOS DE INFORMATICA
668747	MONITOR - LCD	100,00	60,00	40,0%	RN VAREJO	EQUIPAMENTOS DE INFORMATICA
668748	MONITOR - LCD	100,00	60,00	40,0%	RN VAREJO	EQUIPAMENTOS DE INFORMATICA
668749	MONITOR - LCD	100,00	60,00	40,0%	RN VAREJO	EQUIPAMENTOS DE INFORMATICA
668750	MONITOR - LCD	100,00	60,00	40,0%	RN VAREJO	EQUIPAMENTOS DE INFORMATICA
668751	MONITOR - LCD	100,00	60,00	40,0%	RN VAREJO	EQUIPAMENTOS DE INFORMATICA
668752	MONITOR - LCD	100,00	60,00	40,0%	RN VAREJO	EQUIPAMENTOS DE INFORMATICA
668753	MONITOR - LCD	100,00	60,00	40,0%	RN VAREJO	EQUIPAMENTOS DE INFORMATICA
668754	MONITOR - LCD	100,00	60,00	40,0%	RN VAREJO	EQUIPAMENTOS DE INFORMATICA
668755	MONITOR - LCD	100,00	60,00	40,0%	RN VAREJO	EQUIPAMENTOS DE INFORMATICA
668756	MONITOR - LCD	100,00	60,00	40,0%	RN VAREJO	EQUIPAMENTOS DE INFORMATICA
668757	MONITOR - LCD	100,00	60,00	40,0%	RN VAREJO	EQUIPAMENTOS DE INFORMATICA
668758	MONITOR - LCD	100,00	60,00	40,0%	RN VAREJO	EQUIPAMENTOS DE INFORMATICA
668759	MONITOR - LCD	100,00	60,00	40,0%	RN VAREJO	EQUIPAMENTOS DE INFORMATICA
668760	MONITOR - LCD	100,00	60,00	40,0%	RN VAREJO	EQUIPAMENTOS DE INFORMATICA
668761	MONITOR - LCD	100,00	60,00	40,0%	RN VAREJO	EQUIPAMENTOS DE INFORMATICA
668762	MONITOR - LCD	100,00	60,00	40,0%	RN VAREJO	EQUIPAMENTOS DE INFORMATICA
668763	MONITOR - LCD	100,00	60,00	40,0%	RN VAREJO	EQUIPAMENTOS DE INFORMATICA
668764	MONITOR - LCD	100,00	60,00	40,0%	RN VAREJO	EQUIPAMENTOS DE INFORMATICA
668765	MONITOR - LCD	100,00	60,00	40,0%	RN VAREJO	EQUIPAMENTOS DE INFORMATICA
668766	MONITOR - LCD	100,00	60,00	40,0%	RN VAREJO	EQUIPAMENTOS DE INFORMATICA
668767	MONITOR - LCD	100,00	60,00	40,0%	RN VAREJO	EQUIPAMENTOS DE INFORMATICA
668768	MONITOR - LCD	100,00	60,00	40,0%	RN VAREJO	EQUIPAMENTOS DE INFORMATICA
668769	MONITOR - LCD	100,00	60,00	40,0%	RN VAREJO	EQUIPAMENTOS DE INFORMATICA
668770	MONITOR - LCD	100,00	60,00	40,0%	RN VAREJO	EQUIPAMENTOS DE INFORMATICA

Este documento é cópia do original, assinado digitalmente por PATRICIA FERNANDES DA SILVA e Tribunal de Justica do Estado de Sao Paulo, protocolado em 13/10/2020 às 21:59 , sob o número WJM32416083803 .
Para conferir o original, acesse o site https://esaj.tjsp.jus.br/pastadigital/pg/abrirConferenciaDocumento.do, informe o processo 1070860-05.2020.8.26.0100 e código 9E138FD.

Código do Ativo	Descrição do Ativo	Valor reposição	Valor mercado	Depreciação	Book	Categoria
668771	MONITOR - LCD	100,00	60,00	40,0%	RN VAREJO	EQUIPAMENTOS DE INFORMATICA
668772	MONITOR - LCD	100,00	60,00	40,0%	RN VAREJO	EQUIPAMENTOS DE INFORMATICA
668773	MONITOR - LCD	100,00	60,00	40,0%	RN VAREJO	EQUIPAMENTOS DE INFORMATICA
668774	MONITOR - LCD	100,00	60,00	40,0%	RN VAREJO	EQUIPAMENTOS DE INFORMATICA
668775	MONITOR - LCD	100,00	60,00	40,0%	RN VAREJO	EQUIPAMENTOS DE INFORMATICA
668776	MONITOR - LCD	100,00	60,00	40,0%	RN VAREJO	EQUIPAMENTOS DE INFORMATICA
668777	MONITOR - LCD	100,00	60,00	40,0%	RN VAREJO	EQUIPAMENTOS DE INFORMATICA
668778	MONITOR - LCD	100,00	60,00	40,0%	RN VAREJO	EQUIPAMENTOS DE INFORMATICA
668779	MONITOR - LCD	100,00	60,00	40,0%	RN VAREJO	EQUIPAMENTOS DE INFORMATICA
668780	MONITOR - LCD	100,00	60,00	40,0%	RN VAREJO	EQUIPAMENTOS DE INFORMATICA
668781	MONITOR - LCD	100,00	60,00	40,0%	RN VAREJO	EQUIPAMENTOS DE INFORMATICA
668782	MONITOR - LCD	100,00	60,00	40,0%	RN VAREJO	EQUIPAMENTOS DE INFORMATICA
668783	MONITOR - LCD	100,00	60,00	40,0%	RN VAREJO	EQUIPAMENTOS DE INFORMATICA
668784	MONITOR - LCD	100,00	60,00	40,0%	RN VAREJO	EQUIPAMENTOS DE INFORMATICA
668785	MONITOR - LCD	100,00	60,00	40,0%	RN VAREJO	EQUIPAMENTOS DE INFORMATICA
668786	MONITOR - LCD	100,00	60,00	40,0%	RN VAREJO	EQUIPAMENTOS DE INFORMATICA
668787	MONITOR - LCD	100,00	60,00	40,0%	RN VAREJO	EQUIPAMENTOS DE INFORMATICA
668788	MONITOR - LCD	100,00	60,00	40,0%	RN VAREJO	EQUIPAMENTOS DE INFORMATICA
668789	MONITOR - LCD	100,00	60,00	40,0%	RN VAREJO	EQUIPAMENTOS DE INFORMATICA
668790	MONITOR - LCD	100,00	60,00	40,0%	RN VAREJO	EQUIPAMENTOS DE INFORMATICA
668791	MONITOR - LCD	100,00	60,00	40,0%	RN VAREJO	EQUIPAMENTOS DE INFORMATICA
668792	MONITOR - LCD	100,00	60,00	40,0%	RN VAREJO	EQUIPAMENTOS DE INFORMATICA
668793	MONITOR - LCD	100,00	60,00	40,0%	RN VAREJO	EQUIPAMENTOS DE INFORMATICA
668794	MONITOR - LCD	100,00	60,00	40,0%	RN VAREJO	EQUIPAMENTOS DE INFORMATICA
668795	MONITOR - LCD	100,00	60,00	40,0%	RN VAREJO	EQUIPAMENTOS DE INFORMATICA
668796	MONITOR - LCD	100,00	60,00	40,0%	RN VAREJO	EQUIPAMENTOS DE INFORMATICA
668797	MONITOR - LCD	100,00	60,00	40,0%	RN VAREJO	EQUIPAMENTOS DE INFORMATICA
668798	MONITOR - LCD	100,00	60,00	40,0%	RN VAREJO	EQUIPAMENTOS DE INFORMATICA
668799	MONITOR - LCD	100,00	60,00	40,0%	RN VAREJO	EQUIPAMENTOS DE INFORMATICA
668800	MONITOR - LCD	100,00	60,00	40,0%	RN VAREJO	EQUIPAMENTOS DE INFORMATICA
668801	MONITOR - LCD	100,00	60,00	40,0%	RN VAREJO	EQUIPAMENTOS DE INFORMATICA
668802	MONITOR - LCD	100,00	60,00	40,0%	RN VAREJO	EQUIPAMENTOS DE INFORMATICA
668803	MONITOR - LCD	100,00	60,00	40,0%	RN VAREJO	EQUIPAMENTOS DE INFORMATICA
668804	MONITOR - LCD	100,00	60,00	40,0%	RN VAREJO	EQUIPAMENTOS DE INFORMATICA
668805	MONITOR - LCD	100,00	60,00	40,0%	RN VAREJO	EQUIPAMENTOS DE INFORMATICA
668806	MONITOR - LCD	100,00	60,00	40,0%	RN VAREJO	EQUIPAMENTOS DE INFORMATICA
668807	MONITOR - LCD	100,00	60,00	40,0%	RN VAREJO	EQUIPAMENTOS DE INFORMATICA
668808	MONITOR - LCD	100,00	60,00	40,0%	RN VAREJO	EQUIPAMENTOS DE INFORMATICA
668809	MONITOR - LCD	100,00	60,00	40,0%	RN VAREJO	EQUIPAMENTOS DE INFORMATICA
668810	MONITOR - LCD	100,00	60,00	40,0%	RN VAREJO	EQUIPAMENTOS DE INFORMATICA
668811	MONITOR - LCD	100,00	60,00	40,0%	RN VAREJO	EQUIPAMENTOS DE INFORMATICA
668812	MONITOR - LCD	100,00	60,00	40,0%	RN VAREJO	EQUIPAMENTOS DE INFORMATICA
668813	MONITOR - LCD	100,00	60,00	40,0%	RN VAREJO	EQUIPAMENTOS DE INFORMATICA
668814	MONITOR - LCD	100,00	60,00	40,0%	RN VAREJO	EQUIPAMENTOS DE INFORMATICA
668815	MONITOR - LCD	100,00	60,00	40,0%	RN VAREJO	EQUIPAMENTOS DE INFORMATICA
668816	MONITOR - LCD	100,00	60,00	40,0%	RN VAREJO	EQUIPAMENTOS DE INFORMATICA
668817	MONITOR - LCD	100,00	60,00	40,0%	RN VAREJO	EQUIPAMENTOS DE INFORMATICA
668818	MONITOR - LCD	100,00	60,00	40,0%	RN VAREJO	EQUIPAMENTOS DE INFORMATICA
668819	MONITOR - LCD	100,00	60,00	40,0%	RN VAREJO	EQUIPAMENTOS DE INFORMATICA
668820	MONITOR - LCD	100,00	60,00	40,0%	RN VAREJO	EQUIPAMENTOS DE INFORMATICA
668821	MONITOR - LCD	100,00	60,00	40,0%	RN VAREJO	EQUIPAMENTOS DE INFORMATICA
668822	MONITOR - LCD	100,00	60,00	40,0%	RN VAREJO	EQUIPAMENTOS DE INFORMATICA
668823	MONITOR - LCD	100,00	60,00	40,0%	RN VAREJO	EQUIPAMENTOS DE INFORMATICA
668824	MONITOR - LCD	100,00	60,00	40,0%	RN VAREJO	EQUIPAMENTOS DE INFORMATICA
668825	MONITOR - LCD	100,00	60,00	40,0%	RN VAREJO	EQUIPAMENTOS DE INFORMATICA
668826	MONITOR - LCD	100,00	60,00	40,0%	RN VAREJO	EQUIPAMENTOS DE INFORMATICA
668827	MONITOR - LCD	100,00	60,00	40,0%	RN VAREJO	EQUIPAMENTOS DE INFORMATICA
668828	MONITOR - LCD	100,00	60,00	40,0%	RN VAREJO	EQUIPAMENTOS DE INFORMATICA
668829	MONITOR - LCD	100,00	60,00	40,0%	RN VAREJO	EQUIPAMENTOS DE INFORMATICA
668830	MONITOR - LCD	100,00	60,00	40,0%	RN VAREJO	EQUIPAMENTOS DE INFORMATICA
668831	MONITOR - LCD	100,00	60,00	40,0%	RN VAREJO	EQUIPAMENTOS DE INFORMATICA
668832	MONITOR - LCD	100,00	60,00	40,0%	RN VAREJO	EQUIPAMENTOS DE INFORMATICA

Este documento é cópia do original, assinado digitalmente por PATRICIA FERNANDES DA SILVA e Tribunal de Justica do Estado de Sao Paulo, protocolado em 13/10/2020 às 21:59 , sob o número WJM32416083803 .
Para conferir o original, acesse o site https://esaj.tjsp.jus.br/pastadigital/pg/abrirConferenciaDocumento.do, informe o processo 1070860-05.2020.8.26.0100 e código 9E138FD.

Código do Ativo	Descrição do Ativo	Valor reposição	Valor mercado	Depreciação	Book	Categoria
668833	MONITOR - LCD	100,00	60,00	40,0%	RN VAREJO	EQUIPAMENTOS DE INFORMATICA
668834	MONITOR - LCD	100,00	60,00	40,0%	RN VAREJO	EQUIPAMENTOS DE INFORMATICA
668835	MONITOR - LCD	100,00	60,00	40,0%	RN VAREJO	EQUIPAMENTOS DE INFORMATICA
668836	MONITOR - LCD	100,00	60,00	40,0%	RN VAREJO	EQUIPAMENTOS DE INFORMATICA
668837	MONITOR - LCD	100,00	60,00	40,0%	RN VAREJO	EQUIPAMENTOS DE INFORMATICA
668838	MONITOR - LCD	100,00	60,00	40,0%	RN VAREJO	EQUIPAMENTOS DE INFORMATICA
668839	MONITOR - LCD	100,00	60,00	40,0%	RN VAREJO	EQUIPAMENTOS DE INFORMATICA
668840	MONITOR - LCD	100,00	60,00	40,0%	RN VAREJO	EQUIPAMENTOS DE INFORMATICA
668841	MONITOR - LCD	100,00	60,00	40,0%	RN VAREJO	EQUIPAMENTOS DE INFORMATICA
668842	MONITOR - LCD	100,00	60,00	40,0%	RN VAREJO	EQUIPAMENTOS DE INFORMATICA
668843	MONITOR - LCD	100,00	60,00	40,0%	RN VAREJO	EQUIPAMENTOS DE INFORMATICA
668844	MONITOR - LCD	100,00	60,00	40,0%	RN VAREJO	EQUIPAMENTOS DE INFORMATICA
668845	MONITOR - LCD	100,00	60,00	40,0%	RN VAREJO	EQUIPAMENTOS DE INFORMATICA
668846	MONITOR - LCD	100,00	60,00	40,0%	RN VAREJO	EQUIPAMENTOS DE INFORMATICA
668847	MONITOR - LCD	100,00	60,00	40,0%	RN VAREJO	EQUIPAMENTOS DE INFORMATICA
668848	MONITOR - LCD	100,00	60,00	40,0%	RN VAREJO	EQUIPAMENTOS DE INFORMATICA
668849	MONITOR - LCD	100,00	60,00	40,0%	RN VAREJO	EQUIPAMENTOS DE INFORMATICA
668850	MONITOR - LCD	100,00	60,00	40,0%	RN VAREJO	EQUIPAMENTOS DE INFORMATICA
668851	MONITOR - LCD	100,00	60,00	40,0%	RN VAREJO	EQUIPAMENTOS DE INFORMATICA
668852	MONITOR - LCD	100,00	60,00	40,0%	RN VAREJO	EQUIPAMENTOS DE INFORMATICA
668853	MONITOR - LCD	100,00	60,00	40,0%	RN VAREJO	EQUIPAMENTOS DE INFORMATICA
668854	MONITOR - LCD	100,00	60,00	40,0%	RN VAREJO	EQUIPAMENTOS DE INFORMATICA
668855	MONITOR - LCD	100,00	60,00	40,0%	RN VAREJO	EQUIPAMENTOS DE INFORMATICA
668856	MONITOR - LCD	100,00	60,00	40,0%	RN VAREJO	EQUIPAMENTOS DE INFORMATICA
668857	MONITOR - LCD	100,00	60,00	40,0%	RN VAREJO	EQUIPAMENTOS DE INFORMATICA
668858	MONITOR - LCD	100,00	60,00	40,0%	RN VAREJO	EQUIPAMENTOS DE INFORMATICA
668859	MONITOR - LCD	100,00	60,00	40,0%	RN VAREJO	EQUIPAMENTOS DE INFORMATICA
668860	MONITOR - LCD	100,00	60,00	40,0%	RN VAREJO	EQUIPAMENTOS DE INFORMATICA
668861	MONITOR - LCD	100,00	60,00	40,0%	RN VAREJO	EQUIPAMENTOS DE INFORMATICA
668862	MONITOR - LCD	100,00	60,00	40,0%	RN VAREJO	EQUIPAMENTOS DE INFORMATICA
668863	MONITOR - LCD	100,00	60,00	40,0%	RN VAREJO	EQUIPAMENTOS DE INFORMATICA
668864	MONITOR - LCD	100,00	60,00	40,0%	RN VAREJO	EQUIPAMENTOS DE INFORMATICA
668865	MONITOR - LCD	100,00	60,00	40,0%	RN VAREJO	EQUIPAMENTOS DE INFORMATICA
668866	MONITOR - LCD	100,00	60,00	40,0%	RN VAREJO	EQUIPAMENTOS DE INFORMATICA
668867	MONITOR - LCD	100,00	60,00	40,0%	RN VAREJO	EQUIPAMENTOS DE INFORMATICA
668868	MONITOR - LCD	100,00	60,00	40,0%	RN VAREJO	EQUIPAMENTOS DE INFORMATICA
668869	MONITOR - LCD	100,00	60,00	40,0%	RN VAREJO	EQUIPAMENTOS DE INFORMATICA
668870	MONITOR - LCD	100,00	60,00	40,0%	RN VAREJO	EQUIPAMENTOS DE INFORMATICA
668871	MONITOR - LCD	100,00	60,00	40,0%	RN VAREJO	EQUIPAMENTOS DE INFORMATICA
668872	MONITOR - LCD	100,00	60,00	40,0%	RN VAREJO	EQUIPAMENTOS DE INFORMATICA
668873	MONITOR - LCD	100,00	60,00	40,0%	RN VAREJO	EQUIPAMENTOS DE INFORMATICA
668874	MONITOR - LCD	100,00	60,00	40,0%	RN VAREJO	EQUIPAMENTOS DE INFORMATICA
668875	MONITOR - LCD	100,00	60,00	40,0%	RN VAREJO	EQUIPAMENTOS DE INFORMATICA
668876	MONITOR - LCD	100,00	60,00	40,0%	RN VAREJO	EQUIPAMENTOS DE INFORMATICA
668877	MONITOR - LCD	100,00	60,00	40,0%	RN VAREJO	EQUIPAMENTOS DE INFORMATICA
668878	MONITOR - LCD	100,00	60,00	40,0%	RN VAREJO	EQUIPAMENTOS DE INFORMATICA
668879	MONITOR - LCD	100,00	60,00	40,0%	RN VAREJO	EQUIPAMENTOS DE INFORMATICA
668880	MONITOR - LCD	100,00	60,00	40,0%	RN VAREJO	EQUIPAMENTOS DE INFORMATICA
668881	MONITOR - LCD	100,00	60,00	40,0%	RN VAREJO	EQUIPAMENTOS DE INFORMATICA
668882	MONITOR - LCD	100,00	60,00	40,0%	RN VAREJO	EQUIPAMENTOS DE INFORMATICA
668883	MONITOR - LCD	100,00	60,00	40,0%	RN VAREJO	EQUIPAMENTOS DE INFORMATICA
668884	MONITOR - LCD	100,00	60,00	40,0%	RN VAREJO	EQUIPAMENTOS DE INFORMATICA
668885	MONITOR - LCD	100,00	60,00	40,0%	RN VAREJO	EQUIPAMENTOS DE INFORMATICA
668886	MONITOR - LCD	100,00	60,00	40,0%	RN VAREJO	EQUIPAMENTOS DE INFORMATICA
668887	MONITOR - LCD	100,00	60,00	40,0%	RN VAREJO	EQUIPAMENTOS DE INFORMATICA
668888	MONITOR - LCD	100,00	60,00	40,0%	RN VAREJO	EQUIPAMENTOS DE INFORMATICA
668889	MONITOR - LCD	100,00	60,00	40,0%	RN VAREJO	EQUIPAMENTOS DE INFORMATICA
668890	MONITOR - LCD	100,00	60,00	40,0%	RN VAREJO	EQUIPAMENTOS DE INFORMATICA
668891	MONITOR - LCD	100,00	60,00	40,0%	RN VAREJO	EQUIPAMENTOS DE INFORMATICA
668892	MONITOR - LCD	100,00	60,00	40,0%	RN VAREJO	EQUIPAMENTOS DE INFORMATICA
668893	MONITOR - LCD	100,00	60,00	40,0%	RN VAREJO	EQUIPAMENTOS DE INFORMATICA
668894	MONITOR - LCD	100,00	60,00	40,0%	RN VAREJO	EQUIPAMENTOS DE INFORMATICA

Este documento é cópia do original, assinado digitalmente por PATRICIA FERNANDES DA SILVA e Tribunal de Justica do Estado de Sao Paulo, protocolado em 13/10/2020 às 21:59 , sob o número WJM32416083803 .
Para conferir o original, acesse o site https://esaj.tjsp.jus.br/pastadigital/pg/abrirConferenciaDocumento.do, informe o processo 1070860-05.2020.8.26.0100 e código 9E138FD.

Código do Ativo	Descrição do Ativo	Valor reposição	Valor mercado	Depreciação	Book	Categoria
668895	MONITOR - LCD	100,00	60,00	40,0%	RN VAREJO	EQUIPAMENTOS DE INFORMATICA
668896	MONITOR - LCD	100,00	60,00	40,0%	RN VAREJO	EQUIPAMENTOS DE INFORMATICA
668897	MONITOR - LCD	100,00	60,00	40,0%	RN VAREJO	EQUIPAMENTOS DE INFORMATICA
668898	MONITOR - LCD	100,00	60,00	40,0%	RN VAREJO	EQUIPAMENTOS DE INFORMATICA
668899	MONITOR - LCD	100,00	60,00	40,0%	RN VAREJO	EQUIPAMENTOS DE INFORMATICA
668900	MONITOR - LCD	100,00	60,00	40,0%	RN VAREJO	EQUIPAMENTOS DE INFORMATICA
668901	MONITOR - LCD	100,00	60,00	40,0%	RN VAREJO	EQUIPAMENTOS DE INFORMATICA
668902	MONITOR - LCD	100,00	60,00	40,0%	RN VAREJO	EQUIPAMENTOS DE INFORMATICA
668903	MONITOR - LCD	100,00	60,00	40,0%	RN VAREJO	EQUIPAMENTOS DE INFORMATICA
668904	MONITOR - LCD	100,00	60,00	40,0%	RN VAREJO	EQUIPAMENTOS DE INFORMATICA
668905	MONITOR - LCD	100,00	60,00	40,0%	RN VAREJO	EQUIPAMENTOS DE INFORMATICA
668906	MONITOR - LCD	100,00	60,00	40,0%	RN VAREJO	EQUIPAMENTOS DE INFORMATICA
668907	MONITOR - LCD	100,00	60,00	40,0%	RN VAREJO	EQUIPAMENTOS DE INFORMATICA
668908	MONITOR - LCD	100,00	60,00	40,0%	RN VAREJO	EQUIPAMENTOS DE INFORMATICA
668909	MONITOR - LCD	100,00	60,00	40,0%	RN VAREJO	EQUIPAMENTOS DE INFORMATICA
668910	MONITOR - LCD	100,00	60,00	40,0%	RN VAREJO	EQUIPAMENTOS DE INFORMATICA
668911	MONITOR - LCD	100,00	60,00	40,0%	RN VAREJO	EQUIPAMENTOS DE INFORMATICA
668912	MONITOR - LCD	100,00	60,00	40,0%	RN VAREJO	EQUIPAMENTOS DE INFORMATICA
668913	MONITOR - LCD	100,00	60,00	40,0%	RN VAREJO	EQUIPAMENTOS DE INFORMATICA
668914	MONITOR - LCD	100,00	60,00	40,0%	RN VAREJO	EQUIPAMENTOS DE INFORMATICA
668915	MONITOR - LCD	100,00	60,00	40,0%	RN VAREJO	EQUIPAMENTOS DE INFORMATICA
668916	MONITOR - LCD	100,00	60,00	40,0%	RN VAREJO	EQUIPAMENTOS DE INFORMATICA
668917	MONITOR - LCD	100,00	60,00	40,0%	RN VAREJO	EQUIPAMENTOS DE INFORMATICA
668918	MONITOR - LCD	100,00	60,00	40,0%	RN VAREJO	EQUIPAMENTOS DE INFORMATICA
668919	MONITOR - LCD	100,00	60,00	40,0%	RN VAREJO	EQUIPAMENTOS DE INFORMATICA
668920	MONITOR - LCD	100,00	60,00	40,0%	RN VAREJO	EQUIPAMENTOS DE INFORMATICA
668921	MONITOR - LCD	100,00	60,00	40,0%	RN VAREJO	EQUIPAMENTOS DE INFORMATICA
668922	MONITOR - LCD	100,00	60,00	40,0%	RN VAREJO	EQUIPAMENTOS DE INFORMATICA
668923	MONITOR - LCD	100,00	60,00	40,0%	RN VAREJO	EQUIPAMENTOS DE INFORMATICA
668924	MONITOR - LCD	100,00	60,00	40,0%	RN VAREJO	EQUIPAMENTOS DE INFORMATICA
668925	MONITOR - LCD	100,00	60,00	40,0%	RN VAREJO	EQUIPAMENTOS DE INFORMATICA
668926	MONITOR - LCD	100,00	60,00	40,0%	RN VAREJO	EQUIPAMENTOS DE INFORMATICA
668927	MONITOR - LCD	100,00	60,00	40,0%	RN VAREJO	EQUIPAMENTOS DE INFORMATICA
668928	MONITOR - LCD	100,00	60,00	40,0%	RN VAREJO	EQUIPAMENTOS DE INFORMATICA
668929	MONITOR - LCD	100,00	60,00	40,0%	RN VAREJO	EQUIPAMENTOS DE INFORMATICA
668930	MONITOR - LCD	100,00	60,00	40,0%	RN VAREJO	EQUIPAMENTOS DE INFORMATICA
668931	MONITOR - LCD	100,00	60,00	40,0%	RN VAREJO	EQUIPAMENTOS DE INFORMATICA
668932	MONITOR - LCD	100,00	60,00	40,0%	RN VAREJO	EQUIPAMENTOS DE INFORMATICA
668933	MONITOR - LCD	100,00	60,00	40,0%	RN VAREJO	EQUIPAMENTOS DE INFORMATICA
668934	MONITOR - LCD	100,00	60,00	40,0%	RN VAREJO	EQUIPAMENTOS DE INFORMATICA
668935	MONITOR - LCD	100,00	60,00	40,0%	RN VAREJO	EQUIPAMENTOS DE INFORMATICA
668936	MONITOR - LCD	100,00	60,00	40,0%	RN VAREJO	EQUIPAMENTOS DE INFORMATICA
668937	MONITOR - LCD	100,00	60,00	40,0%	RN VAREJO	EQUIPAMENTOS DE INFORMATICA
668938	MONITOR - LCD	100,00	60,00	40,0%	RN VAREJO	EQUIPAMENTOS DE INFORMATICA
668939	MONITOR - LCD	100,00	60,00	40,0%	RN VAREJO	EQUIPAMENTOS DE INFORMATICA
668940	MONITOR - LCD	100,00	60,00	40,0%	RN VAREJO	EQUIPAMENTOS DE INFORMATICA
668941	MONITOR - LCD	100,00	60,00	40,0%	RN VAREJO	EQUIPAMENTOS DE INFORMATICA
668942	MONITOR - LCD	100,00	60,00	40,0%	RN VAREJO	EQUIPAMENTOS DE INFORMATICA
668943	MONITOR - LCD	100,00	60,00	40,0%	RN VAREJO	EQUIPAMENTOS DE INFORMATICA
668944	MONITOR - LCD	100,00	60,00	40,0%	RN VAREJO	EQUIPAMENTOS DE INFORMATICA
668945	MONITOR - LCD	100,00	60,00	40,0%	RN VAREJO	EQUIPAMENTOS DE INFORMATICA
668946	MONITOR - LCD	100,00	60,00	40,0%	RN VAREJO	EQUIPAMENTOS DE INFORMATICA
668947	MONITOR - LCD	100,00	60,00	40,0%	RN VAREJO	EQUIPAMENTOS DE INFORMATICA
668948	MONITOR - LCD	100,00	60,00	40,0%	RN VAREJO	EQUIPAMENTOS DE INFORMATICA
668949	MONITOR - LCD	100,00	60,00	40,0%	RN VAREJO	EQUIPAMENTOS DE INFORMATICA
668950	MONITOR - LCD	100,00	60,00	40,0%	RN VAREJO	EQUIPAMENTOS DE INFORMATICA
668951	MONITOR - LCD	100,00	60,00	40,0%	RN VAREJO	EQUIPAMENTOS DE INFORMATICA
668952	MONITOR - LCD	100,00	60,00	40,0%	RN VAREJO	EQUIPAMENTOS DE INFORMATICA
668953	MONITOR - LCD	100,00	60,00	40,0%	RN VAREJO	EQUIPAMENTOS DE INFORMATICA
668954	MONITOR - LCD	100,00	60,00	40,0%	RN VAREJO	EQUIPAMENTOS DE INFORMATICA
668955	MONITOR - LCD	100,00	60,00	40,0%	RN VAREJO	EQUIPAMENTOS DE INFORMATICA
668956	MONITOR - LCD	100,00	60,00	40,0%	RN VAREJO	EQUIPAMENTOS DE INFORMATICA

Este documento é cópia do original, assinado digitalmente por PATRICIA FERNANDES DA SILVA e Tribunal de Justica do Estado de Sao Paulo, protocolado em 13/10/2020 às 21:59 , sob o número WJM32416083803 .
Para conferir o original, acesse o site https://esaj.tjsp.jus.br/pastadigital/pg/abrirConferenciaDocumento.do, informe o processo 1070860-05.2020.8.26.0100 e código 9E138FD.

Código do Ativo	Descrição do Ativo	Valor reposição	Valor mercado	Depreciação	Book	Categoria
668957	MONITOR - LCD	100,00	60,00	40,0%	RN VAREJO	EQUIPAMENTOS DE INFORMATICA
668958	MONITOR - LCD	100,00	60,00	40,0%	RN VAREJO	EQUIPAMENTOS DE INFORMATICA
668959	MONITOR - LCD	100,00	60,00	40,0%	RN VAREJO	EQUIPAMENTOS DE INFORMATICA
668960	MONITOR - LCD	100,00	60,00	40,0%	RN VAREJO	EQUIPAMENTOS DE INFORMATICA
668961	MONITOR - LCD	100,00	60,00	40,0%	RN VAREJO	EQUIPAMENTOS DE INFORMATICA
668962	MONITOR - LCD	100,00	60,00	40,0%	RN VAREJO	EQUIPAMENTOS DE INFORMATICA
668963	MONITOR - LCD	100,00	60,00	40,0%	RN VAREJO	EQUIPAMENTOS DE INFORMATICA
668964	MONITOR - LCD	100,00	60,00	40,0%	RN VAREJO	EQUIPAMENTOS DE INFORMATICA
668965	MONITOR - LCD	100,00	60,00	40,0%	RN VAREJO	EQUIPAMENTOS DE INFORMATICA
668966	MONITOR - LCD	100,00	60,00	40,0%	RN VAREJO	EQUIPAMENTOS DE INFORMATICA
668967	MONITOR - LCD	100,00	60,00	40,0%	RN VAREJO	EQUIPAMENTOS DE INFORMATICA
668968	MONITOR - LCD	100,00	60,00	40,0%	RN VAREJO	EQUIPAMENTOS DE INFORMATICA
668969	MONITOR - LCD	100,00	60,00	40,0%	RN VAREJO	EQUIPAMENTOS DE INFORMATICA
668970	MONITOR - LCD	100,00	60,00	40,0%	RN VAREJO	EQUIPAMENTOS DE INFORMATICA
668971	MONITOR - LCD	100,00	60,00	40,0%	RN VAREJO	EQUIPAMENTOS DE INFORMATICA
668972	MONITOR - LCD	100,00	60,00	40,0%	RN VAREJO	EQUIPAMENTOS DE INFORMATICA
668973	MONITOR - LCD	100,00	60,00	40,0%	RN VAREJO	EQUIPAMENTOS DE INFORMATICA
668974	MONITOR - LCD	100,00	60,00	40,0%	RN VAREJO	EQUIPAMENTOS DE INFORMATICA
668975	MONITOR - LCD	100,00	60,00	40,0%	RN VAREJO	EQUIPAMENTOS DE INFORMATICA
668976	MONITOR - LCD	100,00	60,00	40,0%	RN VAREJO	EQUIPAMENTOS DE INFORMATICA
668977	MONITOR - LCD	100,00	60,00	40,0%	RN VAREJO	EQUIPAMENTOS DE INFORMATICA
668978	MONITOR - LCD	100,00	60,00	40,0%	RN VAREJO	EQUIPAMENTOS DE INFORMATICA
668979	MONITOR - LCD	100,00	60,00	40,0%	RN VAREJO	EQUIPAMENTOS DE INFORMATICA
668980	MONITOR - LCD	100,00	60,00	40,0%	RN VAREJO	EQUIPAMENTOS DE INFORMATICA
668981	MONITOR - LCD	100,00	60,00	40,0%	RN VAREJO	EQUIPAMENTOS DE INFORMATICA
668982	MONITOR - LCD	100,00	60,00	40,0%	RN VAREJO	EQUIPAMENTOS DE INFORMATICA
668983	MONITOR - LCD	100,00	60,00	40,0%	RN VAREJO	EQUIPAMENTOS DE INFORMATICA
668984	MONITOR - LCD	100,00	60,00	40,0%	RN VAREJO	EQUIPAMENTOS DE INFORMATICA
668985	MONITOR - LCD	100,00	60,00	40,0%	RN VAREJO	EQUIPAMENTOS DE INFORMATICA
668986	MONITOR - LCD	100,00	60,00	40,0%	RN VAREJO	EQUIPAMENTOS DE INFORMATICA
668987	MONITOR - LCD	100,00	60,00	40,0%	RN VAREJO	EQUIPAMENTOS DE INFORMATICA
668988	MONITOR - LCD	100,00	60,00	40,0%	RN VAREJO	EQUIPAMENTOS DE INFORMATICA
668989	MONITOR - LCD	100,00	60,00	40,0%	RN VAREJO	EQUIPAMENTOS DE INFORMATICA
668990	MONITOR - LCD	100,00	60,00	40,0%	RN VAREJO	EQUIPAMENTOS DE INFORMATICA
668991	MONITOR - LCD	100,00	60,00	40,0%	RN VAREJO	EQUIPAMENTOS DE INFORMATICA
668992	MONITOR - LCD	100,00	60,00	40,0%	RN VAREJO	EQUIPAMENTOS DE INFORMATICA
668993	MONITOR - LCD	100,00	60,00	40,0%	RN VAREJO	EQUIPAMENTOS DE INFORMATICA
668994	MONITOR - LCD	100,00	60,00	40,0%	RN VAREJO	EQUIPAMENTOS DE INFORMATICA
668995	MONITOR - LCD	100,00	60,00	40,0%	RN VAREJO	EQUIPAMENTOS DE INFORMATICA
668996	MONITOR - LCD	100,00	60,00	40,0%	RN VAREJO	EQUIPAMENTOS DE INFORMATICA
668997	MONITOR - LCD	100,00	60,00	40,0%	RN VAREJO	EQUIPAMENTOS DE INFORMATICA
668998	MONITOR - LCD	100,00	60,00	40,0%	RN VAREJO	EQUIPAMENTOS DE INFORMATICA
668999	MONITOR - LCD	100,00	60,00	40,0%	RN VAREJO	EQUIPAMENTOS DE INFORMATICA
669000	MONITOR - LCD	100,00	60,00	40,0%	RN VAREJO	EQUIPAMENTOS DE INFORMATICA
669001	MONITOR - LCD	100,00	60,00	40,0%	RN VAREJO	EQUIPAMENTOS DE INFORMATICA
669002	MONITOR - LCD	100,00	60,00	40,0%	RN VAREJO	EQUIPAMENTOS DE INFORMATICA
669003	MONITOR - LCD	100,00	60,00	40,0%	RN VAREJO	EQUIPAMENTOS DE INFORMATICA
669004	MONITOR - LCD	100,00	60,00	40,0%	RN VAREJO	EQUIPAMENTOS DE INFORMATICA
669005	MONITOR - LCD	100,00	60,00	40,0%	RN VAREJO	EQUIPAMENTOS DE INFORMATICA
669006	MONITOR - LCD	100,00	60,00	40,0%	RN VAREJO	EQUIPAMENTOS DE INFORMATICA
669007	MONITOR - LCD	100,00	60,00	40,0%	RN VAREJO	EQUIPAMENTOS DE INFORMATICA
669008	MONITOR - LCD	100,00	60,00	40,0%	RN VAREJO	EQUIPAMENTOS DE INFORMATICA
669009	MONITOR - LCD	100,00	60,00	40,0%	RN VAREJO	EQUIPAMENTOS DE INFORMATICA
669010	MONITOR - LCD	100,00	60,00	40,0%	RN VAREJO	EQUIPAMENTOS DE INFORMATICA
669011	MONITOR - LCD	100,00	60,00	40,0%	RN VAREJO	EQUIPAMENTOS DE INFORMATICA
669012	MONITOR - LCD	100,00	60,00	40,0%	RN VAREJO	EQUIPAMENTOS DE INFORMATICA
669013	MONITOR - LCD	100,00	60,00	40,0%	RN VAREJO	EQUIPAMENTOS DE INFORMATICA
669014	MONITOR - LCD	100,00	60,00	40,0%	RN VAREJO	EQUIPAMENTOS DE INFORMATICA
669015	MONITOR - LCD	100,00	60,00	40,0%	RN VAREJO	EQUIPAMENTOS DE INFORMATICA
669016	MONITOR - LCD	100,00	60,00	40,0%	RN VAREJO	EQUIPAMENTOS DE INFORMATICA
669017	MONITOR - LCD	100,00	60,00	40,0%	RN VAREJO	EQUIPAMENTOS DE INFORMATICA
669018	MONITOR - LCD	100,00	60,00	40,0%	RN VAREJO	EQUIPAMENTOS DE INFORMATICA

Este documento é cópia do original, assinado digitalmente por PATRICIA FERNANDES DA SILVA e Tribunal de Justica do Estado de Sao Paulo, protocolado em 13/10/2020 às 21:59 , sob o número WJM32416083803 .
Para conferir o original, acesse o site https://esaj.tjsp.jus.br/pastadigital/pg/abrirConferenciaDocumento.do, informe o processo 1070860-05.2020.8.26.0100 e código 9E138FD.

Código do Ativo	Descrição do Ativo	Valor reposição	Valor mercado	Depreciação	Book	Categoria
669019	MONITOR - LCD	100,00	60,00	40,0%	RN VAREJO	EQUIPAMENTOS DE INFORMATICA
669020	MONITOR - LCD	100,00	60,00	40,0%	RN VAREJO	EQUIPAMENTOS DE INFORMATICA
669021	MONITOR - LCD	100,00	60,00	40,0%	RN VAREJO	EQUIPAMENTOS DE INFORMATICA
669022	MONITOR - LCD	100,00	60,00	40,0%	RN VAREJO	EQUIPAMENTOS DE INFORMATICA
669023	MONITOR - LCD	100,00	60,00	40,0%	RN VAREJO	EQUIPAMENTOS DE INFORMATICA
669024	MONITOR - LCD	100,00	60,00	40,0%	RN VAREJO	EQUIPAMENTOS DE INFORMATICA
669025	MONITOR - LCD	100,00	60,00	40,0%	RN VAREJO	EQUIPAMENTOS DE INFORMATICA
669026	MONITOR - LCD	100,00	60,00	40,0%	RN VAREJO	EQUIPAMENTOS DE INFORMATICA
669027	MONITOR - LCD	100,00	60,00	40,0%	RN VAREJO	EQUIPAMENTOS DE INFORMATICA
669028	MONITOR - LCD	100,00	60,00	40,0%	RN VAREJO	EQUIPAMENTOS DE INFORMATICA
669029	MONITOR - LCD	100,00	60,00	40,0%	RN VAREJO	EQUIPAMENTOS DE INFORMATICA
669030	MONITOR - LCD	100,00	60,00	40,0%	RN VAREJO	EQUIPAMENTOS DE INFORMATICA
669031	MONITOR - LCD	100,00	60,00	40,0%	RN VAREJO	EQUIPAMENTOS DE INFORMATICA
669032	MONITOR - LCD	100,00	60,00	40,0%	RN VAREJO	EQUIPAMENTOS DE INFORMATICA
669033	MONITOR - LCD	100,00	60,00	40,0%	RN VAREJO	EQUIPAMENTOS DE INFORMATICA
669034	MONITOR - LCD	100,00	60,00	40,0%	RN VAREJO	EQUIPAMENTOS DE INFORMATICA
669035	MONITOR - LCD	100,00	60,00	40,0%	RN VAREJO	EQUIPAMENTOS DE INFORMATICA
669036	MONITOR - LCD	100,00	60,00	40,0%	RN VAREJO	EQUIPAMENTOS DE INFORMATICA
669037	MONITOR - LCD	100,00	60,00	40,0%	RN VAREJO	EQUIPAMENTOS DE INFORMATICA
669038	MONITOR - LCD	100,00	60,00	40,0%	RN VAREJO	EQUIPAMENTOS DE INFORMATICA
669039	MONITOR - LCD	100,00	60,00	40,0%	RN VAREJO	EQUIPAMENTOS DE INFORMATICA
669040	MONITOR - LCD	100,00	60,00	40,0%	RN VAREJO	EQUIPAMENTOS DE INFORMATICA
669041	MONITOR - LCD	100,00	60,00	40,0%	RN VAREJO	EQUIPAMENTOS DE INFORMATICA
669042	MONITOR - LCD	100,00	60,00	40,0%	RN VAREJO	EQUIPAMENTOS DE INFORMATICA
669043	MONITOR - LCD	100,00	60,00	40,0%	RN VAREJO	EQUIPAMENTOS DE INFORMATICA
669044	MONITOR - LCD	100,00	60,00	40,0%	RN VAREJO	EQUIPAMENTOS DE INFORMATICA
669045	MONITOR - LCD	100,00	60,00	40,0%	RN VAREJO	EQUIPAMENTOS DE INFORMATICA
669046	MONITOR - LCD	100,00	60,00	40,0%	RN VAREJO	EQUIPAMENTOS DE INFORMATICA
669047	MONITOR - LCD	100,00	60,00	40,0%	RN VAREJO	EQUIPAMENTOS DE INFORMATICA
669048	MONITOR - LCD	100,00	60,00	40,0%	RN VAREJO	EQUIPAMENTOS DE INFORMATICA
669049	MONITOR - LCD	100,00	60,00	40,0%	RN VAREJO	EQUIPAMENTOS DE INFORMATICA
669050	MONITOR - LCD	100,00	60,00	40,0%	RN VAREJO	EQUIPAMENTOS DE INFORMATICA
669051	MONITOR - LCD	100,00	60,00	40,0%	RN VAREJO	EQUIPAMENTOS DE INFORMATICA
669052	MONITOR - LCD	100,00	60,00	40,0%	RN VAREJO	EQUIPAMENTOS DE INFORMATICA
669053	MONITOR - LCD	100,00	60,00	40,0%	RN VAREJO	EQUIPAMENTOS DE INFORMATICA
669054	MONITOR - LCD	100,00	60,00	40,0%	RN VAREJO	EQUIPAMENTOS DE INFORMATICA
669055	MONITOR - LCD	100,00	60,00	40,0%	RN VAREJO	EQUIPAMENTOS DE INFORMATICA
669056	MONITOR - LCD	100,00	60,00	40,0%	RN VAREJO	EQUIPAMENTOS DE INFORMATICA
669057	MONITOR - LCD	100,00	60,00	40,0%	RN VAREJO	EQUIPAMENTOS DE INFORMATICA
669058	MONITOR - LCD	100,00	60,00	40,0%	RN VAREJO	EQUIPAMENTOS DE INFORMATICA
669059	MONITOR - LCD	100,00	60,00	40,0%	RN VAREJO	EQUIPAMENTOS DE INFORMATICA
669060	MONITOR - LCD	100,00	60,00	40,0%	RN VAREJO	EQUIPAMENTOS DE INFORMATICA
669061	MONITOR - LCD	100,00	60,00	40,0%	RN VAREJO	EQUIPAMENTOS DE INFORMATICA
669062	MONITOR - LCD	100,00	60,00	40,0%	RN VAREJO	EQUIPAMENTOS DE INFORMATICA
669063	MONITOR - LCD	100,00	60,00	40,0%	RN VAREJO	EQUIPAMENTOS DE INFORMATICA
669064	MONITOR - LCD	100,00	60,00	40,0%	RN VAREJO	EQUIPAMENTOS DE INFORMATICA
669065	MONITOR - LCD	100,00	60,00	40,0%	RN VAREJO	EQUIPAMENTOS DE INFORMATICA
669066	MONITOR - LCD	100,00	60,00	40,0%	RN VAREJO	EQUIPAMENTOS DE INFORMATICA
669067	MONITOR - LCD	100,00	60,00	40,0%	RN VAREJO	EQUIPAMENTOS DE INFORMATICA
669068	MONITOR - LCD	100,00	60,00	40,0%	RN VAREJO	EQUIPAMENTOS DE INFORMATICA
669069	MONITOR - LCD	100,00	60,00	40,0%	RN VAREJO	EQUIPAMENTOS DE INFORMATICA
669070	MONITOR - LCD	100,00	60,00	40,0%	RN VAREJO	EQUIPAMENTOS DE INFORMATICA
669071	MONITOR - LCD	100,00	60,00	40,0%	RN VAREJO	EQUIPAMENTOS DE INFORMATICA
661932	MONITOR - LCD	100,00	60,00	40,0%	RN VAREJO	EQUIPAMENTOS DE INFORMATICA
661933	MONITOR - LCD	100,00	60,00	40,0%	RN VAREJO	EQUIPAMENTOS DE INFORMATICA
661934	MONITOR - LCD	100,00	60,00	40,0%	RN VAREJO	EQUIPAMENTOS DE INFORMATICA
661935	MONITOR - LCD	100,00	60,00	40,0%	RN VAREJO	EQUIPAMENTOS DE INFORMATICA
661936	MONITOR - LCD	100,00	60,00	40,0%	RN VAREJO	EQUIPAMENTOS DE INFORMATICA
661937	MONITOR - LCD	100,00	60,00	40,0%	RN VAREJO	EQUIPAMENTOS DE INFORMATICA
661938	MONITOR - LCD	100,00	60,00	40,0%	RN VAREJO	EQUIPAMENTOS DE INFORMATICA
661939	MONITOR - LCD	100,00	60,00	40,0%	RN VAREJO	EQUIPAMENTOS DE INFORMATICA
499108	MONITOR - LCD	100,00	60,00	40,0%	RN VAREJO	EQUIPAMENTOS DE INFORMATICA

Este documento é cópia do original, assinado digitalmente por PATRICIA FERNANDES DA SILVA e Tribunal de Justica do Estado de Sao Paulo, protocolado em 13/10/2020 às 21:59 , sob o número WJM32416083803 .
Para conferir o original, acesse o site https://esaj.tjsp.jus.br/pastadigital/pg/abrirConferenciaDocumento.do, informe o processo 1070860-05.2020.8.26.0100 e código 9E138FD.

Código do Ativo	Descrição do Ativo	Valor reposição	Valor mercado	Depreciação	Book	Categoria
499124	MONITOR - LCD	100,00	60,00	40,0%	RN VAREJO	EQUIPAMENTOS DE INFORMATICA
499125	MONITOR - LCD	100,00	60,00	40,0%	RN VAREJO	EQUIPAMENTOS DE INFORMATICA
499126	MONITOR - LCD	100,00	60,00	40,0%	RN VAREJO	EQUIPAMENTOS DE INFORMATICA
499167	MONITOR - LCD	100,00	60,00	40,0%	RN VAREJO	EQUIPAMENTOS DE INFORMATICA
499199	MONITOR - LCD	100,00	60,00	40,0%	RN VAREJO	EQUIPAMENTOS DE INFORMATICA
499101	MONITOR - LCD	100,00	60,00	40,0%	RN VAREJO	EQUIPAMENTOS DE INFORMATICA
492751	MONITOR - LED	410,00	246,00	40,0%	RN VAREJO	EQUIPAMENTOS DE INFORMATICA
492752	MONITOR - LED	410,00	246,00	40,0%	RN VAREJO	EQUIPAMENTOS DE INFORMATICA
494865	MONITOR - LED	410,00	246,00	40,0%	RN VAREJO	EQUIPAMENTOS DE INFORMATICA
494866	MONITOR - LED	410,00	246,00	40,0%	RN VAREJO	EQUIPAMENTOS DE INFORMATICA
486681	MONITOR - LED	410,00	246,00	40,0%	RN VAREJO	EQUIPAMENTOS DE INFORMATICA
486685	MONITOR - LED	410,00	246,00	40,0%	RN VAREJO	EQUIPAMENTOS DE INFORMATICA
486686	MONITOR - LED	410,00	246,00	40,0%	RN VAREJO	EQUIPAMENTOS DE INFORMATICA
486710	MONITOR - LED	410,00	246,00	40,0%	RN VAREJO	EQUIPAMENTOS DE INFORMATICA
486711	MONITOR - LED	410,00	246,00	40,0%	RN VAREJO	EQUIPAMENTOS DE INFORMATICA
486714	MONITOR - LED	410,00	246,00	40,0%	RN VAREJO	EQUIPAMENTOS DE INFORMATICA
486720	MONITOR - LED	410,00	246,00	40,0%	RN VAREJO	EQUIPAMENTOS DE INFORMATICA
486722	MONITOR - LED	410,00	246,00	40,0%	RN VAREJO	EQUIPAMENTOS DE INFORMATICA
486730	MONITOR - LED	410,00	246,00	40,0%	RN VAREJO	EQUIPAMENTOS DE INFORMATICA
486731	MONITOR - LED	410,00	246,00	40,0%	RN VAREJO	EQUIPAMENTOS DE INFORMATICA
486732	MONITOR - LED	410,00	246,00	40,0%	RN VAREJO	EQUIPAMENTOS DE INFORMATICA
619837	MONITOR - LED	410,00	246,00	40,0%	RN VAREJO	EQUIPAMENTOS DE INFORMATICA
619838	MONITOR - LED	410,00	246,00	40,0%	RN VAREJO	EQUIPAMENTOS DE INFORMATICA
619839	MONITOR - LED	410,00	246,00	40,0%	RN VAREJO	EQUIPAMENTOS DE INFORMATICA
619840	MONITOR - LED	410,00	246,00	40,0%	RN VAREJO	EQUIPAMENTOS DE INFORMATICA
619841	MONITOR - LED	410,00	246,00	40,0%	RN VAREJO	EQUIPAMENTOS DE INFORMATICA
619842	MONITOR - LED	410,00	246,00	40,0%	RN VAREJO	EQUIPAMENTOS DE INFORMATICA
619843	MONITOR - LED	410,00	246,00	40,0%	RN VAREJO	EQUIPAMENTOS DE INFORMATICA
619844	MONITOR - LED	410,00	246,00	40,0%	RN VAREJO	EQUIPAMENTOS DE INFORMATICA
619845	MONITOR - LED	410,00	246,00	40,0%	RN VAREJO	EQUIPAMENTOS DE INFORMATICA
619846	MONITOR - LED	410,00	246,00	40,0%	RN VAREJO	EQUIPAMENTOS DE INFORMATICA
619847	MONITOR - LED	410,00	246,00	40,0%	RN VAREJO	EQUIPAMENTOS DE INFORMATICA
491450	MONITOR - LED	410,00	246,00	40,0%	RN VAREJO	EQUIPAMENTOS DE INFORMATICA
494861	MONITOR - LED	410,00	246,00	40,0%	RN VAREJO	EQUIPAMENTOS DE INFORMATICA
494862	MONITOR - LED	410,00	246,00	40,0%	RN VAREJO	EQUIPAMENTOS DE INFORMATICA
494863	MONITOR - LED	410,00	246,00	40,0%	RN VAREJO	EQUIPAMENTOS DE INFORMATICA
483341_MV	MONITOR - LED	410,00	246,00	40,0%	RN VAREJO	EQUIPAMENTOS DE INFORMATICA
486683	MONITOR - LED	410,00	246,00	40,0%	RN VAREJO	EQUIPAMENTOS DE INFORMATICA
486684	MONITOR - LED	410,00	246,00	40,0%	RN VAREJO	EQUIPAMENTOS DE INFORMATICA
486689	MONITOR - LED	410,00	246,00	40,0%	RN VAREJO	EQUIPAMENTOS DE INFORMATICA
486715	MONITOR - LED	410,00	246,00	40,0%	RN VAREJO	EQUIPAMENTOS DE INFORMATICA
486716	MONITOR - LED	410,00	246,00	40,0%	RN VAREJO	EQUIPAMENTOS DE INFORMATICA
486718	MONITOR - LED	410,00	246,00	40,0%	RN VAREJO	EQUIPAMENTOS DE INFORMATICA
486719	MONITOR - LED	410,00	246,00	40,0%	RN VAREJO	EQUIPAMENTOS DE INFORMATICA
490294_MV	MONITOR - LED	410,00	246,00	40,0%	RN VAREJO	EQUIPAMENTOS DE INFORMATICA
490295_MV	MONITOR - LED	410,00	246,00	40,0%	RN VAREJO	EQUIPAMENTOS DE INFORMATICA
490298_MV	MONITOR - LED	410,00	246,00	40,0%	RN VAREJO	EQUIPAMENTOS DE INFORMATICA
490299_MV	MONITOR - LED	410,00	246,00	40,0%	RN VAREJO	EQUIPAMENTOS DE INFORMATICA
490300_MV	MONITOR - LED	410,00	246,00	40,0%	RN VAREJO	EQUIPAMENTOS DE INFORMATICA
490301_MV	MONITOR - LED	410,00	246,00	40,0%	RN VAREJO	EQUIPAMENTOS DE INFORMATICA
490303_MV	MONITOR - LED	410,00	246,00	40,0%	RN VAREJO	EQUIPAMENTOS DE INFORMATICA
490304_MV	MONITOR - LED	410,00	246,00	40,0%	RN VAREJO	EQUIPAMENTOS DE INFORMATICA
490305_MV	MONITOR - LED	410,00	246,00	40,0%	RN VAREJO	EQUIPAMENTOS DE INFORMATICA
490306_MV	MONITOR - LED	410,00	246,00	40,0%	RN VAREJO	EQUIPAMENTOS DE INFORMATICA
490307_MV	MONITOR - LED	410,00	246,00	40,0%	RN VAREJO	EQUIPAMENTOS DE INFORMATICA
490308_MV	MONITOR - LED	410,00	246,00	40,0%	RN VAREJO	EQUIPAMENTOS DE INFORMATICA
483564_MV	MONITOR - LED	410,00	246,00	40,0%	RN VAREJO	EQUIPAMENTOS DE INFORMATICA
483573_MV	MONITOR - LED	410,00	246,00	40,0%	RN VAREJO	EQUIPAMENTOS DE INFORMATICA
485591_MV	MONITOR - LED	410,00	246,00	40,0%	RN VAREJO	EQUIPAMENTOS DE INFORMATICA
485592_MV	MONITOR - LED	410,00	246,00	40,0%	RN VAREJO	EQUIPAMENTOS DE INFORMATICA
485593_MV	MONITOR - LED	410,00	246,00	40,0%	RN VAREJO	EQUIPAMENTOS DE INFORMATICA
485594_MV	MONITOR - LED	410,00	246,00	40,0%	RN VAREJO	EQUIPAMENTOS DE INFORMATICA

Este documento é cópia do original, assinado digitalmente por PATRICIA FERNANDES DA SILVA e Tribunal de Justica do Estado de Sao Paulo, protocolado em 13/10/2020 às 21:59 , sob o número WJM32416083803
Para conferir o original, acesse o site https://esaj.tjsp.jus.br/pastadigital/pg/abrirConferenciaDocumento.do, informe o processo 1070860-05.2020.8.26.0100 e código 9E138FD.

Código do Ativo	Descrição do Ativo	Valor reposição	Valor mercado	Depreciação	Book	Categoria
485595_MV	MONITOR - LED	410,00	246,00	40,0%	RN VAREJO	EQUIPAMENTOS DE INFORMATICA
485597_MV	MONITOR - LED	410,00	246,00	40,0%	RN VAREJO	EQUIPAMENTOS DE INFORMATICA
485598_MV	MONITOR - LED	410,00	246,00	40,0%	RN VAREJO	EQUIPAMENTOS DE INFORMATICA
485600_MV	MONITOR - LED	410,00	246,00	40,0%	RN VAREJO	EQUIPAMENTOS DE INFORMATICA
490297_MV	MONITOR - LED	410,00	246,00	40,0%	RN VAREJO	EQUIPAMENTOS DE INFORMATICA
491091	MONITOR - LED	410,00	246,00	40,0%	RN VAREJO	EQUIPAMENTOS DE INFORMATICA
491095	MONITOR - LED	410,00	246,00	40,0%	RN VAREJO	EQUIPAMENTOS DE INFORMATICA
622701	MONITOR - LED	410,00	246,00	40,0%	RN VAREJO	EQUIPAMENTOS DE INFORMATICA
622753	MONITOR - LED	410,00	246,00	40,0%	RN VAREJO	EQUIPAMENTOS DE INFORMATICA
662875	MONITOR - LED	410,00	246,00	40,0%	RN VAREJO	EQUIPAMENTOS DE INFORMATICA
662876	MONITOR - LED	410,00	246,00	40,0%	RN VAREJO	EQUIPAMENTOS DE INFORMATICA
662877	MONITOR - LED	410,00	246,00	40,0%	RN VAREJO	EQUIPAMENTOS DE INFORMATICA
662878	MONITOR - LED	410,00	246,00	40,0%	RN VAREJO	EQUIPAMENTOS DE INFORMATICA
662879	MONITOR - LED	410,00	246,00	40,0%	RN VAREJO	EQUIPAMENTOS DE INFORMATICA
662880	MONITOR - LED	410,00	246,00	40,0%	RN VAREJO	EQUIPAMENTOS DE INFORMATICA
662881	MONITOR - LED	410,00	246,00	40,0%	RN VAREJO	EQUIPAMENTOS DE INFORMATICA
662882	MONITOR - LED	410,00	246,00	40,0%	RN VAREJO	EQUIPAMENTOS DE INFORMATICA
662883	MONITOR - LED	410,00	246,00	40,0%	RN VAREJO	EQUIPAMENTOS DE INFORMATICA
662884	MONITOR - LED	410,00	246,00	40,0%	RN VAREJO	EQUIPAMENTOS DE INFORMATICA
662885	MONITOR - LED	410,00	246,00	40,0%	RN VAREJO	EQUIPAMENTOS DE INFORMATICA
662886	MONITOR - LED	410,00	246,00	40,0%	RN VAREJO	EQUIPAMENTOS DE INFORMATICA
662887	MONITOR - LED	410,00	246,00	40,0%	RN VAREJO	EQUIPAMENTOS DE INFORMATICA
662888	MONITOR - LED	410,00	246,00	40,0%	RN VAREJO	EQUIPAMENTOS DE INFORMATICA
662889	MONITOR - LED	410,00	246,00	40,0%	RN VAREJO	EQUIPAMENTOS DE INFORMATICA
662890	MONITOR - LED	410,00	246,00	40,0%	RN VAREJO	EQUIPAMENTOS DE INFORMATICA
662891	MONITOR - LED	410,00	246,00	40,0%	RN VAREJO	EQUIPAMENTOS DE INFORMATICA
662892	MONITOR - LED	410,00	246,00	40,0%	RN VAREJO	EQUIPAMENTOS DE INFORMATICA
662893	MONITOR - LED	410,00	246,00	40,0%	RN VAREJO	EQUIPAMENTOS DE INFORMATICA
662894	MONITOR - LED	410,00	246,00	40,0%	RN VAREJO	EQUIPAMENTOS DE INFORMATICA
662895	MONITOR - LED	410,00	246,00	40,0%	RN VAREJO	EQUIPAMENTOS DE INFORMATICA
662896	MONITOR - LED	410,00	246,00	40,0%	RN VAREJO	EQUIPAMENTOS DE INFORMATICA
662897	MONITOR - LED	410,00	246,00	40,0%	RN VAREJO	EQUIPAMENTOS DE INFORMATICA
662898	MONITOR - LED	410,00	246,00	40,0%	RN VAREJO	EQUIPAMENTOS DE INFORMATICA
662899	MONITOR - LED	410,00	246,00	40,0%	RN VAREJO	EQUIPAMENTOS DE INFORMATICA
662900	MONITOR - LED	410,00	246,00	40,0%	RN VAREJO	EQUIPAMENTOS DE INFORMATICA
662901	MONITOR - LED	410,00	246,00	40,0%	RN VAREJO	EQUIPAMENTOS DE INFORMATICA
662902	MONITOR - LED	410,00	246,00	40,0%	RN VAREJO	EQUIPAMENTOS DE INFORMATICA
662903	MONITOR - LED	410,00	246,00	40,0%	RN VAREJO	EQUIPAMENTOS DE INFORMATICA
662904	MONITOR - LED	410,00	246,00	40,0%	RN VAREJO	EQUIPAMENTOS DE INFORMATICA
662905	MONITOR - LED	410,00	246,00	40,0%	RN VAREJO	EQUIPAMENTOS DE INFORMATICA
662906	MONITOR - LED	410,00	246,00	40,0%	RN VAREJO	EQUIPAMENTOS DE INFORMATICA
662907	MONITOR - LED	410,00	246,00	40,0%	RN VAREJO	EQUIPAMENTOS DE INFORMATICA
662908	MONITOR - LED	410,00	246,00	40,0%	RN VAREJO	EQUIPAMENTOS DE INFORMATICA
662909	MONITOR - LED	410,00	246,00	40,0%	RN VAREJO	EQUIPAMENTOS DE INFORMATICA
662910	MONITOR - LED	410,00	246,00	40,0%	RN VAREJO	EQUIPAMENTOS DE INFORMATICA
662911	MONITOR - LED	410,00	246,00	40,0%	RN VAREJO	EQUIPAMENTOS DE INFORMATICA
662912	MONITOR - LED	410,00	246,00	40,0%	RN VAREJO	EQUIPAMENTOS DE INFORMATICA
662913	MONITOR - LED	410,00	246,00	40,0%	RN VAREJO	EQUIPAMENTOS DE INFORMATICA
662914	MONITOR - LED	410,00	246,00	40,0%	RN VAREJO	EQUIPAMENTOS DE INFORMATICA
662915	MONITOR - LED	410,00	246,00	40,0%	RN VAREJO	EQUIPAMENTOS DE INFORMATICA
662916	MONITOR - LED	410,00	246,00	40,0%	RN VAREJO	EQUIPAMENTOS DE INFORMATICA
662917	MONITOR - LED	410,00	246,00	40,0%	RN VAREJO	EQUIPAMENTOS DE INFORMATICA
662918	MONITOR - LED	410,00	246,00	40,0%	RN VAREJO	EQUIPAMENTOS DE INFORMATICA
662919	MONITOR - LED	410,00	246,00	40,0%	RN VAREJO	EQUIPAMENTOS DE INFORMATICA
662920	MONITOR - LED	410,00	246,00	40,0%	RN VAREJO	EQUIPAMENTOS DE INFORMATICA
662921	MONITOR - LED	410,00	246,00	40,0%	RN VAREJO	EQUIPAMENTOS DE INFORMATICA
662922	MONITOR - LED	410,00	246,00	40,0%	RN VAREJO	EQUIPAMENTOS DE INFORMATICA
662923	MONITOR - LED	410,00	246,00	40,0%	RN VAREJO	EQUIPAMENTOS DE INFORMATICA
662924	MONITOR - LED	410,00	246,00	40,0%	RN VAREJO	EQUIPAMENTOS DE INFORMATICA
662925	MONITOR - LED	410,00	246,00	40,0%	RN VAREJO	EQUIPAMENTOS DE INFORMATICA
662926	MONITOR - LED	410,00	246,00	40,0%	RN VAREJO	EQUIPAMENTOS DE INFORMATICA
662927	MONITOR - LED	410,00	246,00	40,0%	RN VAREJO	EQUIPAMENTOS DE INFORMATICA

Este documento é cópia do original, assinado digitalmente por PATRICIA FERNANDES DA SILVA e Tribunal de Justica do Estado de Sao Paulo, protocolado em 13/10/2020 às 21:59 , sob o número WJM32416083803 .
Para conferir o original, acesse o site https://esaj.tjsp.jus.br/pastadigital/pg/abrirConferenciaDocumento.do, informe o processo 1070860-05.2020.8.26.0100 e código 9E138FD.

Código do Ativo	Descrição do Ativo	Valor reposição	Valor mercado	Depreciação	Book	Categoria
662928	MONITOR - LED	410,00	246,00	40,0%	RN VAREJO	EQUIPAMENTOS DE INFORMATICA
662929	MONITOR - LED	410,00	246,00	40,0%	RN VAREJO	EQUIPAMENTOS DE INFORMATICA
662930	MONITOR - LED	410,00	246,00	40,0%	RN VAREJO	EQUIPAMENTOS DE INFORMATICA
662931	MONITOR - LED	410,00	246,00	40,0%	RN VAREJO	EQUIPAMENTOS DE INFORMATICA
662932	MONITOR - LED	410,00	246,00	40,0%	RN VAREJO	EQUIPAMENTOS DE INFORMATICA
662933	MONITOR - LED	410,00	246,00	40,0%	RN VAREJO	EQUIPAMENTOS DE INFORMATICA
662934	MONITOR - LED	410,00	246,00	40,0%	RN VAREJO	EQUIPAMENTOS DE INFORMATICA
662935	MONITOR - LED	410,00	246,00	40,0%	RN VAREJO	EQUIPAMENTOS DE INFORMATICA
662936	MONITOR - LED	410,00	246,00	40,0%	RN VAREJO	EQUIPAMENTOS DE INFORMATICA
662937	MONITOR - LED	410,00	246,00	40,0%	RN VAREJO	EQUIPAMENTOS DE INFORMATICA
662938	MONITOR - LED	410,00	246,00	40,0%	RN VAREJO	EQUIPAMENTOS DE INFORMATICA
662939	MONITOR - LED	410,00	246,00	40,0%	RN VAREJO	EQUIPAMENTOS DE INFORMATICA
662940	MONITOR - LED	410,00	246,00	40,0%	RN VAREJO	EQUIPAMENTOS DE INFORMATICA
662941	MONITOR - LED	410,00	246,00	40,0%	RN VAREJO	EQUIPAMENTOS DE INFORMATICA
662942	MONITOR - LED	410,00	246,00	40,0%	RN VAREJO	EQUIPAMENTOS DE INFORMATICA
662943	MONITOR - LED	410,00	246,00	40,0%	RN VAREJO	EQUIPAMENTOS DE INFORMATICA
662944	MONITOR - LED	410,00	246,00	40,0%	RN VAREJO	EQUIPAMENTOS DE INFORMATICA
662945	MONITOR - LED	410,00	246,00	40,0%	RN VAREJO	EQUIPAMENTOS DE INFORMATICA
662946	MONITOR - LED	410,00	246,00	40,0%	RN VAREJO	EQUIPAMENTOS DE INFORMATICA
662947	MONITOR - LED	410,00	246,00	40,0%	RN VAREJO	EQUIPAMENTOS DE INFORMATICA
662948	MONITOR - LED	410,00	246,00	40,0%	RN VAREJO	EQUIPAMENTOS DE INFORMATICA
662949	MONITOR - LED	410,00	246,00	40,0%	RN VAREJO	EQUIPAMENTOS DE INFORMATICA
662950	MONITOR - LED	410,00	246,00	40,0%	RN VAREJO	EQUIPAMENTOS DE INFORMATICA
662951	MONITOR - LED	410,00	246,00	40,0%	RN VAREJO	EQUIPAMENTOS DE INFORMATICA
662952	MONITOR - LED	410,00	246,00	40,0%	RN VAREJO	EQUIPAMENTOS DE INFORMATICA
662953	MONITOR - LED	410,00	246,00	40,0%	RN VAREJO	EQUIPAMENTOS DE INFORMATICA
662954	MONITOR - LED	410,00	246,00	40,0%	RN VAREJO	EQUIPAMENTOS DE INFORMATICA
662955	MONITOR - LED	410,00	246,00	40,0%	RN VAREJO	EQUIPAMENTOS DE INFORMATICA
662956	MONITOR - LED	410,00	246,00	40,0%	RN VAREJO	EQUIPAMENTOS DE INFORMATICA
662957	MONITOR - LED	410,00	246,00	40,0%	RN VAREJO	EQUIPAMENTOS DE INFORMATICA
662958	MONITOR - LED	410,00	246,00	40,0%	RN VAREJO	EQUIPAMENTOS DE INFORMATICA
662959	MONITOR - LED	410,00	246,00	40,0%	RN VAREJO	EQUIPAMENTOS DE INFORMATICA
662960	MONITOR - LED	410,00	246,00	40,0%	RN VAREJO	EQUIPAMENTOS DE INFORMATICA
662961	MONITOR - LED	410,00	246,00	40,0%	RN VAREJO	EQUIPAMENTOS DE INFORMATICA
662962	MONITOR - LED	410,00	246,00	40,0%	RN VAREJO	EQUIPAMENTOS DE INFORMATICA
662963	MONITOR - LED	410,00	246,00	40,0%	RN VAREJO	EQUIPAMENTOS DE INFORMATICA
662964	MONITOR - LED	410,00	246,00	40,0%	RN VAREJO	EQUIPAMENTOS DE INFORMATICA
662965	MONITOR - LED	410,00	246,00	40,0%	RN VAREJO	EQUIPAMENTOS DE INFORMATICA
662966	MONITOR - LED	410,00	246,00	40,0%	RN VAREJO	EQUIPAMENTOS DE INFORMATICA
662967	MONITOR - LED	410,00	246,00	40,0%	RN VAREJO	EQUIPAMENTOS DE INFORMATICA
662968	MONITOR - LED	410,00	246,00	40,0%	RN VAREJO	EQUIPAMENTOS DE INFORMATICA
662969	MONITOR - LED	410,00	246,00	40,0%	RN VAREJO	EQUIPAMENTOS DE INFORMATICA
662970	MONITOR - LED	410,00	246,00	40,0%	RN VAREJO	EQUIPAMENTOS DE INFORMATICA
662971	MONITOR - LED	410,00	246,00	40,0%	RN VAREJO	EQUIPAMENTOS DE INFORMATICA
662972	MONITOR - LED	410,00	246,00	40,0%	RN VAREJO	EQUIPAMENTOS DE INFORMATICA
662973	MONITOR - LED	410,00	246,00	40,0%	RN VAREJO	EQUIPAMENTOS DE INFORMATICA
662974	MONITOR - LED	410,00	246,00	40,0%	RN VAREJO	EQUIPAMENTOS DE INFORMATICA
662975	MONITOR - LED	410,00	246,00	40,0%	RN VAREJO	EQUIPAMENTOS DE INFORMATICA
662976	MONITOR - LED	410,00	246,00	40,0%	RN VAREJO	EQUIPAMENTOS DE INFORMATICA
662977	MONITOR - LED	410,00	246,00	40,0%	RN VAREJO	EQUIPAMENTOS DE INFORMATICA
662978	MONITOR - LED	410,00	246,00	40,0%	RN VAREJO	EQUIPAMENTOS DE INFORMATICA
662979	MONITOR - LED	410,00	246,00	40,0%	RN VAREJO	EQUIPAMENTOS DE INFORMATICA
662980	MONITOR - LED	410,00	246,00	40,0%	RN VAREJO	EQUIPAMENTOS DE INFORMATICA
662981	MONITOR - LED	410,00	246,00	40,0%	RN VAREJO	EQUIPAMENTOS DE INFORMATICA
662982	MONITOR - LED	410,00	246,00	40,0%	RN VAREJO	EQUIPAMENTOS DE INFORMATICA
662983	MONITOR - LED	410,00	246,00	40,0%	RN VAREJO	EQUIPAMENTOS DE INFORMATICA
662984	MONITOR - LED	410,00	246,00	40,0%	RN VAREJO	EQUIPAMENTOS DE INFORMATICA
662985	MONITOR - LED	410,00	246,00	40,0%	RN VAREJO	EQUIPAMENTOS DE INFORMATICA
662986	MONITOR - LED	410,00	246,00	40,0%	RN VAREJO	EQUIPAMENTOS DE INFORMATICA
662987	MONITOR - LED	410,00	246,00	40,0%	RN VAREJO	EQUIPAMENTOS DE INFORMATICA
662988	MONITOR - LED	410,00	246,00	40,0%	RN VAREJO	EQUIPAMENTOS DE INFORMATICA
662989	MONITOR - LED	410,00	246,00	40,0%	RN VAREJO	EQUIPAMENTOS DE INFORMATICA

Este documento é cópia do original, assinado digitalmente por PATRICIA FERNANDES DA SILVA e Tribunal de Justica do Estado de Sao Paulo, protocolado em 13/10/2020 às 21:59 , sob o número WJM32416083803 .
Para conferir o original, acesse o site https://esaj.tjsp.jus.br/pastadigital/pg/abrirConferenciaDocumento.do, informe o processo 1070860-05.2020.8.26.0100 e código 9E138FD.

Código do Ativo	Descrição do Ativo	Valor reposição	Valor mercado	Depreciação	Book	Categoria
662990	MONITOR - LED	410,00	246,00	40,0%	RN VAREJO	EQUIPAMENTOS DE INFORMATICA
662991	MONITOR - LED	410,00	246,00	40,0%	RN VAREJO	EQUIPAMENTOS DE INFORMATICA
662992	MONITOR - LED	410,00	246,00	40,0%	RN VAREJO	EQUIPAMENTOS DE INFORMATICA
662993	MONITOR - LED	410,00	246,00	40,0%	RN VAREJO	EQUIPAMENTOS DE INFORMATICA
662994	MONITOR - LED	410,00	246,00	40,0%	RN VAREJO	EQUIPAMENTOS DE INFORMATICA
662995	MONITOR - LED	410,00	246,00	40,0%	RN VAREJO	EQUIPAMENTOS DE INFORMATICA
662996	MONITOR - LED	410,00	246,00	40,0%	RN VAREJO	EQUIPAMENTOS DE INFORMATICA
662997	MONITOR - LED	410,00	246,00	40,0%	RN VAREJO	EQUIPAMENTOS DE INFORMATICA
662998	MONITOR - LED	410,00	246,00	40,0%	RN VAREJO	EQUIPAMENTOS DE INFORMATICA
662999	MONITOR - LED	410,00	246,00	40,0%	RN VAREJO	EQUIPAMENTOS DE INFORMATICA
663000	MONITOR - LED	410,00	246,00	40,0%	RN VAREJO	EQUIPAMENTOS DE INFORMATICA
663001	MONITOR - LED	410,00	246,00	40,0%	RN VAREJO	EQUIPAMENTOS DE INFORMATICA
663002	MONITOR - LED	410,00	246,00	40,0%	RN VAREJO	EQUIPAMENTOS DE INFORMATICA
663003	MONITOR - LED	410,00	246,00	40,0%	RN VAREJO	EQUIPAMENTOS DE INFORMATICA
663004	MONITOR - LED	410,00	246,00	40,0%	RN VAREJO	EQUIPAMENTOS DE INFORMATICA
663005	MONITOR - LED	410,00	246,00	40,0%	RN VAREJO	EQUIPAMENTOS DE INFORMATICA
663006	MONITOR - LED	410,00	246,00	40,0%	RN VAREJO	EQUIPAMENTOS DE INFORMATICA
663007	MONITOR - LED	410,00	246,00	40,0%	RN VAREJO	EQUIPAMENTOS DE INFORMATICA
663008	MONITOR - LED	410,00	246,00	40,0%	RN VAREJO	EQUIPAMENTOS DE INFORMATICA
663009	MONITOR - LED	410,00	246,00	40,0%	RN VAREJO	EQUIPAMENTOS DE INFORMATICA
663010	MONITOR - LED	410,00	246,00	40,0%	RN VAREJO	EQUIPAMENTOS DE INFORMATICA
663011	MONITOR - LED	410,00	246,00	40,0%	RN VAREJO	EQUIPAMENTOS DE INFORMATICA
663012	MONITOR - LED	410,00	246,00	40,0%	RN VAREJO	EQUIPAMENTOS DE INFORMATICA
663013	MONITOR - LED	410,00	246,00	40,0%	RN VAREJO	EQUIPAMENTOS DE INFORMATICA
663014	MONITOR - LED	410,00	246,00	40,0%	RN VAREJO	EQUIPAMENTOS DE INFORMATICA
663015	MONITOR - LED	410,00	246,00	40,0%	RN VAREJO	EQUIPAMENTOS DE INFORMATICA
663016	MONITOR - LED	410,00	246,00	40,0%	RN VAREJO	EQUIPAMENTOS DE INFORMATICA
663017	MONITOR - LED	410,00	246,00	40,0%	RN VAREJO	EQUIPAMENTOS DE INFORMATICA
663018	MONITOR - LED	410,00	246,00	40,0%	RN VAREJO	EQUIPAMENTOS DE INFORMATICA
483330_MV	MONITOR - LED	410,00	246,00	40,0%	RN VAREJO	EQUIPAMENTOS DE INFORMATICA
483331_MV	MONITOR - LED	410,00	246,00	40,0%	RN VAREJO	EQUIPAMENTOS DE INFORMATICA
483561_MV	MONITOR - LED	410,00	246,00	40,0%	RN VAREJO	EQUIPAMENTOS DE INFORMATICA
483562_MV	MONITOR - LED	410,00	246,00	40,0%	RN VAREJO	EQUIPAMENTOS DE INFORMATICA
483563_MV	MONITOR - LED	410,00	246,00	40,0%	RN VAREJO	EQUIPAMENTOS DE INFORMATICA
483568_MV	MONITOR - LED	410,00	246,00	40,0%	RN VAREJO	EQUIPAMENTOS DE INFORMATICA
485596_MV	MONITOR - LED	410,00	246,00	40,0%	RN VAREJO	EQUIPAMENTOS DE INFORMATICA
485599_MV	MONITOR - LED	410,00	246,00	40,0%	RN VAREJO	EQUIPAMENTOS DE INFORMATICA
490296_MV	MONITOR - LED	410,00	246,00	40,0%	RN VAREJO	EQUIPAMENTOS DE INFORMATICA
490330_MV	MONITOR - LED	410,00	246,00	40,0%	RN VAREJO	EQUIPAMENTOS DE INFORMATICA
490331_MV	MONITOR - LED	410,00	246,00	40,0%	RN VAREJO	EQUIPAMENTOS DE INFORMATICA
490371_MV	MONITOR - LED	410,00	246,00	40,0%	RN VAREJO	EQUIPAMENTOS DE INFORMATICA
490372_MV	MONITOR - LED	410,00	246,00	40,0%	RN VAREJO	EQUIPAMENTOS DE INFORMATICA
490374_MV	MONITOR - LED	410,00	246,00	40,0%	RN VAREJO	EQUIPAMENTOS DE INFORMATICA
491090	MONITOR - LED	410,00	246,00	40,0%	RN VAREJO	EQUIPAMENTOS DE INFORMATICA
491092	MONITOR - LED	410,00	246,00	40,0%	RN VAREJO	EQUIPAMENTOS DE INFORMATICA
491093	MONITOR - LED	410,00	246,00	40,0%	RN VAREJO	EQUIPAMENTOS DE INFORMATICA
491094	MONITOR - LED	410,00	246,00	40,0%	RN VAREJO	EQUIPAMENTOS DE INFORMATICA
491107	MONITOR - LED	410,00	246,00	40,0%	RN VAREJO	EQUIPAMENTOS DE INFORMATICA
491113	MONITOR - LED	410,00	246,00	40,0%	RN VAREJO	EQUIPAMENTOS DE INFORMATICA
622690	MONITOR - LED	410,00	246,00	40,0%	RN VAREJO	EQUIPAMENTOS DE INFORMATICA
622699	MONITOR - LED	410,00	246,00	40,0%	RN VAREJO	EQUIPAMENTOS DE INFORMATICA
622703	MONITOR - LED	410,00	246,00	40,0%	RN VAREJO	EQUIPAMENTOS DE INFORMATICA
622704	MONITOR - LED	410,00	246,00	40,0%	RN VAREJO	EQUIPAMENTOS DE INFORMATICA
622705	MONITOR - LED	410,00	246,00	40,0%	RN VAREJO	EQUIPAMENTOS DE INFORMATICA
622706	MONITOR - LED	410,00	246,00	40,0%	RN VAREJO	EQUIPAMENTOS DE INFORMATICA
622707	MONITOR - LED	410,00	246,00	40,0%	RN VAREJO	EQUIPAMENTOS DE INFORMATICA
622708	MONITOR - LED	410,00	246,00	40,0%	RN VAREJO	EQUIPAMENTOS DE INFORMATICA
622714	MONITOR - LED	410,00	246,00	40,0%	RN VAREJO	EQUIPAMENTOS DE INFORMATICA
622715	MONITOR - LED	410,00	246,00	40,0%	RN VAREJO	EQUIPAMENTOS DE INFORMATICA
622717	MONITOR - LED	410,00	246,00	40,0%	RN VAREJO	EQUIPAMENTOS DE INFORMATICA
622719	MONITOR - LED	410,00	246,00	40,0%	RN VAREJO	EQUIPAMENTOS DE INFORMATICA
622720	MONITOR - LED	410,00	246,00	40,0%	RN VAREJO	EQUIPAMENTOS DE INFORMATICA

Este documento é cópia do original, assinado digitalmente por PATRICIA FERNANDES DA SILVA e Tribunal de Justica do Estado de Sao Paulo, protocolado em 13/10/2020 às 21:59 , sob o número WJM32416083803 .
Para conferir o original, acesse o site https://esaj.tjsp.jus.br/pastadigital/pg/abrirConferenciaDocumento.do, informe o processo 1070860-05.2020.8.26.0100 e código 9E138FD.

Código do Ativo	Descrição do Ativo	Valor reposição	Valor mercado	Depreciação	Book	Categoria
622721	MONITOR - LED	410,00	246,00	40,0%	RN VAREJO	EQUIPAMENTOS DE INFORMATICA
622723	MONITOR - LED	410,00	246,00	40,0%	RN VAREJO	EQUIPAMENTOS DE INFORMATICA
622743	MONITOR - LED	410,00	246,00	40,0%	RN VAREJO	EQUIPAMENTOS DE INFORMATICA
622744	MONITOR - LED	410,00	246,00	40,0%	RN VAREJO	EQUIPAMENTOS DE INFORMATICA
622757	MONITOR - LED	410,00	246,00	40,0%	RN VAREJO	EQUIPAMENTOS DE INFORMATICA
483339_MV	MONITOR - LED	410,00	246,00	40,0%	RN VAREJO	EQUIPAMENTOS DE INFORMATICA
490302_MV	MONITOR - LED	410,00	246,00	40,0%	RN VAREJO	EQUIPAMENTOS DE INFORMATICA
490401	MONITOR - LED	410,00	246,00	40,0%	RN VAREJO	EQUIPAMENTOS DE INFORMATICA
490420	MONITOR - LED	410,00	246,00	40,0%	RN VAREJO	EQUIPAMENTOS DE INFORMATICA
490421	MONITOR - LED	410,00	246,00	40,0%	RN VAREJO	EQUIPAMENTOS DE INFORMATICA
490422	MONITOR - LED	410,00	246,00	40,0%	RN VAREJO	EQUIPAMENTOS DE INFORMATICA
490423	MONITOR - LED	410,00	246,00	40,0%	RN VAREJO	EQUIPAMENTOS DE INFORMATICA
490424	MONITOR - LED	410,00	246,00	40,0%	RN VAREJO	EQUIPAMENTOS DE INFORMATICA
491103	MONITOR - LED	410,00	246,00	40,0%	RN VAREJO	EQUIPAMENTOS DE INFORMATICA
491106	MONITOR - LED	410,00	246,00	40,0%	RN VAREJO	EQUIPAMENTOS DE INFORMATICA
491110	MONITOR - LED	410,00	246,00	40,0%	RN VAREJO	EQUIPAMENTOS DE INFORMATICA
491111	MONITOR - LED	410,00	246,00	40,0%	RN VAREJO	EQUIPAMENTOS DE INFORMATICA
491112	MONITOR - LED	410,00	246,00	40,0%	RN VAREJO	EQUIPAMENTOS DE INFORMATICA
493711	MONITOR - LED	410,00	246,00	40,0%	RN VAREJO	EQUIPAMENTOS DE INFORMATICA
622696	MONITOR - LED	410,00	246,00	40,0%	RN VAREJO	EQUIPAMENTOS DE INFORMATICA
622716	MONITOR - LED	410,00	246,00	40,0%	RN VAREJO	EQUIPAMENTOS DE INFORMATICA
622752	MONITOR - LED	410,00	246,00	40,0%	RN VAREJO	EQUIPAMENTOS DE INFORMATICA
499310	MONITOR - LED	410,00	246,00	40,0%	RN VAREJO	EQUIPAMENTOS DE INFORMATICA
499311	MONITOR - LED	410,00	246,00	40,0%	RN VAREJO	EQUIPAMENTOS DE INFORMATICA
501017	MONITOR - LED	410,00	246,00	40,0%	RN VAREJO	EQUIPAMENTOS DE INFORMATICA
490395	MONITOR - LED	410,00	246,00	40,0%	RN VAREJO	EQUIPAMENTOS DE INFORMATICA
490396	MONITOR - LED	410,00	246,00	40,0%	RN VAREJO	EQUIPAMENTOS DE INFORMATICA
490397	MONITOR - LED	410,00	246,00	40,0%	RN VAREJO	EQUIPAMENTOS DE INFORMATICA
490398	MONITOR - LED	410,00	246,00	40,0%	RN VAREJO	EQUIPAMENTOS DE INFORMATICA
490399	MONITOR - LED	410,00	246,00	40,0%	RN VAREJO	EQUIPAMENTOS DE INFORMATICA
490400	MONITOR - LED	410,00	246,00	40,0%	RN VAREJO	EQUIPAMENTOS DE INFORMATICA
490402	MONITOR - LED	410,00	246,00	40,0%	RN VAREJO	EQUIPAMENTOS DE INFORMATICA
490403	MONITOR - LED	410,00	246,00	40,0%	RN VAREJO	EQUIPAMENTOS DE INFORMATICA
490404	MONITOR - LED	410,00	246,00	40,0%	RN VAREJO	EQUIPAMENTOS DE INFORMATICA
490405	MONITOR - LED	410,00	246,00	40,0%	RN VAREJO	EQUIPAMENTOS DE INFORMATICA
490406	MONITOR - LED	410,00	246,00	40,0%	RN VAREJO	EQUIPAMENTOS DE INFORMATICA
490407	MONITOR - LED	410,00	246,00	40,0%	RN VAREJO	EQUIPAMENTOS DE INFORMATICA
490408	MONITOR - LED	410,00	246,00	40,0%	RN VAREJO	EQUIPAMENTOS DE INFORMATICA
490409	MONITOR - LED	410,00	246,00	40,0%	RN VAREJO	EQUIPAMENTOS DE INFORMATICA
490410	MONITOR - LED	410,00	246,00	40,0%	RN VAREJO	EQUIPAMENTOS DE INFORMATICA
490411	MONITOR - LED	410,00	246,00	40,0%	RN VAREJO	EQUIPAMENTOS DE INFORMATICA
490412	MONITOR - LED	410,00	246,00	40,0%	RN VAREJO	EQUIPAMENTOS DE INFORMATICA
490413	MONITOR - LED	410,00	246,00	40,0%	RN VAREJO	EQUIPAMENTOS DE INFORMATICA
490414	MONITOR - LED	410,00	246,00	40,0%	RN VAREJO	EQUIPAMENTOS DE INFORMATICA
490415	MONITOR - LED	410,00	246,00	40,0%	RN VAREJO	EQUIPAMENTOS DE INFORMATICA
490416	MONITOR - LED	410,00	246,00	40,0%	RN VAREJO	EQUIPAMENTOS DE INFORMATICA
490417	MONITOR - LED	410,00	246,00	40,0%	RN VAREJO	EQUIPAMENTOS DE INFORMATICA
490418	MONITOR - LED	410,00	246,00	40,0%	RN VAREJO	EQUIPAMENTOS DE INFORMATICA
490419	MONITOR - LED	410,00	246,00	40,0%	RN VAREJO	EQUIPAMENTOS DE INFORMATICA
491096	MONITOR - LED	410,00	246,00	40,0%	RN VAREJO	EQUIPAMENTOS DE INFORMATICA
491097	MONITOR - LED	410,00	246,00	40,0%	RN VAREJO	EQUIPAMENTOS DE INFORMATICA
491098	MONITOR - LED	410,00	246,00	40,0%	RN VAREJO	EQUIPAMENTOS DE INFORMATICA
491099	MONITOR - LED	410,00	246,00	40,0%	RN VAREJO	EQUIPAMENTOS DE INFORMATICA
491100	MONITOR - LED	410,00	246,00	40,0%	RN VAREJO	EQUIPAMENTOS DE INFORMATICA
491101	MONITOR - LED	410,00	246,00	40,0%	RN VAREJO	EQUIPAMENTOS DE INFORMATICA
491102	MONITOR - LED	410,00	246,00	40,0%	RN VAREJO	EQUIPAMENTOS DE INFORMATICA
491105	MONITOR - LED	410,00	246,00	40,0%	RN VAREJO	EQUIPAMENTOS DE INFORMATICA
499258	MONITOR - LED	410,00	246,00	40,0%	RN VAREJO	EQUIPAMENTOS DE INFORMATICA
491074	MONITOR - LED	410,00	246,00	40,0%	RN VAREJO	EQUIPAMENTOS DE INFORMATICA
491075	MONITOR - LED	410,00	246,00	40,0%	RN VAREJO	EQUIPAMENTOS DE INFORMATICA
491076	MONITOR - LED	410,00	246,00	40,0%	RN VAREJO	EQUIPAMENTOS DE INFORMATICA
491077	MONITOR - LED	410,00	246,00	40,0%	RN VAREJO	EQUIPAMENTOS DE INFORMATICA

Este documento é cópia do original, assinado digitalmente por PATRICIA FERNANDES DA SILVA e Tribunal de Justica do Estado de Sao Paulo, protocolado em 13/10/2020 às 21:59 , sob o número WJM32416083803
Para conferir o original, acesse o site https://esaj.tjsp.jus.br/pastadigital/pg/abrirConferenciaDocumento.do, informe o processo 1070860-05.2020.8.26.0100 e código 9E138FD.

Código do Ativo	Descrição do Ativo	Valor reposição	Valor mercado	Depreciação	Book	Categoria
491078	MONITOR - LED	410,00	246,00	40,0%	RN VAREJO	EQUIPAMENTOS DE INFORMATICA
491079	MONITOR - LED	410,00	246,00	40,0%	RN VAREJO	EQUIPAMENTOS DE INFORMATICA
491080	MONITOR - LED	410,00	246,00	40,0%	RN VAREJO	EQUIPAMENTOS DE INFORMATICA
491081	MONITOR - LED	410,00	246,00	40,0%	RN VAREJO	EQUIPAMENTOS DE INFORMATICA
491082	MONITOR - LED	410,00	246,00	40,0%	RN VAREJO	EQUIPAMENTOS DE INFORMATICA
491083	MONITOR - LED	410,00	246,00	40,0%	RN VAREJO	EQUIPAMENTOS DE INFORMATICA
491084	MONITOR - LED	410,00	246,00	40,0%	RN VAREJO	EQUIPAMENTOS DE INFORMATICA
491085	MONITOR - LED	410,00	246,00	40,0%	RN VAREJO	EQUIPAMENTOS DE INFORMATICA
491086	MONITOR - LED	410,00	246,00	40,0%	RN VAREJO	EQUIPAMENTOS DE INFORMATICA
491087	MONITOR - LED	410,00	246,00	40,0%	RN VAREJO	EQUIPAMENTOS DE INFORMATICA
491088	MONITOR - LED	410,00	246,00	40,0%	RN VAREJO	EQUIPAMENTOS DE INFORMATICA
491104	MONITOR - LED	410,00	246,00	40,0%	RN VAREJO	EQUIPAMENTOS DE INFORMATICA
491108	MONITOR - LED	410,00	246,00	40,0%	RN VAREJO	EQUIPAMENTOS DE INFORMATICA
491109	MONITOR - LED	410,00	246,00	40,0%	RN VAREJO	EQUIPAMENTOS DE INFORMATICA
499372	MONITOR - LED	410,00	246,00	40,0%	RN VAREJO	EQUIPAMENTOS DE INFORMATICA
490574	MONITOR - LED	410,00	246,00	40,0%	RN VAREJO	EQUIPAMENTOS DE INFORMATICA
485872	MONITOR - LED	410,00	246,00	40,0%	RN VAREJO	EQUIPAMENTOS DE INFORMATICA
485873	MONITOR - LED	410,00	246,00	40,0%	RN VAREJO	EQUIPAMENTOS DE INFORMATICA
483324_MV	MONITOR - LED	410,00	246,00	40,0%	RN VAREJO	EQUIPAMENTOS DE INFORMATICA
483325_MV	MONITOR - LED	410,00	246,00	40,0%	RN VAREJO	EQUIPAMENTOS DE INFORMATICA
483326_MV	MONITOR - LED	410,00	246,00	40,0%	RN VAREJO	EQUIPAMENTOS DE INFORMATICA
483327_MV	MONITOR - LED	410,00	246,00	40,0%	RN VAREJO	EQUIPAMENTOS DE INFORMATICA
483328_MV	MONITOR - LED	410,00	246,00	40,0%	RN VAREJO	EQUIPAMENTOS DE INFORMATICA
483329_MV	MONITOR - LED	410,00	246,00	40,0%	RN VAREJO	EQUIPAMENTOS DE INFORMATICA
483332_MV	MONITOR - LED	410,00	246,00	40,0%	RN VAREJO	EQUIPAMENTOS DE INFORMATICA
483333_MV	MONITOR - LED	410,00	246,00	40,0%	RN VAREJO	EQUIPAMENTOS DE INFORMATICA
483334_MV	MONITOR - LED	410,00	246,00	40,0%	RN VAREJO	EQUIPAMENTOS DE INFORMATICA
483335_MV	MONITOR - LED	410,00	246,00	40,0%	RN VAREJO	EQUIPAMENTOS DE INFORMATICA
483336_MV	MONITOR - LED	410,00	246,00	40,0%	RN VAREJO	EQUIPAMENTOS DE INFORMATICA
483337_MV	MONITOR - LED	410,00	246,00	40,0%	RN VAREJO	EQUIPAMENTOS DE INFORMATICA
483338_MV	MONITOR - LED	410,00	246,00	40,0%	RN VAREJO	EQUIPAMENTOS DE INFORMATICA
483340_MV	MONITOR - LED	410,00	246,00	40,0%	RN VAREJO	EQUIPAMENTOS DE INFORMATICA
483342_MV	MONITOR - LED	410,00	246,00	40,0%	RN VAREJO	EQUIPAMENTOS DE INFORMATICA
622737	MONITOR - LED	410,00	246,00	40,0%	RN VAREJO	EQUIPAMENTOS DE INFORMATICA
483323_MV	MONITOR - LED	410,00	246,00	40,0%	RN VAREJO	EQUIPAMENTOS DE INFORMATICA
622742	MONITOR - LED	410,00	246,00	40,0%	RN VAREJO	EQUIPAMENTOS DE INFORMATICA
622750	MONITOR - LED	410,00	246,00	40,0%	RN VAREJO	EQUIPAMENTOS DE INFORMATICA
622751	MONITOR - LED	410,00	246,00	40,0%	RN VAREJO	EQUIPAMENTOS DE INFORMATICA
622755	MONITOR - LED	410,00	246,00	40,0%	RN VAREJO	EQUIPAMENTOS DE INFORMATICA
485601_MV	MONITOR - LED	410,00	246,00	40,0%	RN VAREJO	EQUIPAMENTOS DE INFORMATICA
485602_MV	MONITOR - LED	410,00	246,00	40,0%	RN VAREJO	EQUIPAMENTOS DE INFORMATICA
490369_MV	MONITOR - LED	410,00	246,00	40,0%	RN VAREJO	EQUIPAMENTOS DE INFORMATICA
490370_MV	MONITOR - LED	410,00	246,00	40,0%	RN VAREJO	EQUIPAMENTOS DE INFORMATICA
490373_MV	MONITOR - LED	410,00	246,00	40,0%	RN VAREJO	EQUIPAMENTOS DE INFORMATICA
622736	MONITOR - LED	410,00	246,00	40,0%	RN VAREJO	EQUIPAMENTOS DE INFORMATICA
622746	MONITOR - LED	410,00	246,00	40,0%	RN VAREJO	EQUIPAMENTOS DE INFORMATICA
622756	MONITOR - LED	410,00	246,00	40,0%	RN VAREJO	EQUIPAMENTOS DE INFORMATICA
485589_MV	MONITOR - LED	410,00	246,00	40,0%	RN VAREJO	EQUIPAMENTOS DE INFORMATICA
485590_MV	MONITOR - LED	410,00	246,00	40,0%	RN VAREJO	EQUIPAMENTOS DE INFORMATICA
490375_MV	MONITOR - LED	410,00	246,00	40,0%	RN VAREJO	EQUIPAMENTOS DE INFORMATICA
490376_MV	MONITOR - LED	410,00	246,00	40,0%	RN VAREJO	EQUIPAMENTOS DE INFORMATICA
490377_MV	MONITOR - LED	410,00	246,00	40,0%	RN VAREJO	EQUIPAMENTOS DE INFORMATICA
490378_MV	MONITOR - LED	410,00	246,00	40,0%	RN VAREJO	EQUIPAMENTOS DE INFORMATICA
622693	MONITOR - LED	410,00	246,00	40,0%	RN VAREJO	EQUIPAMENTOS DE INFORMATICA
622694	MONITOR - LED	410,00	246,00	40,0%	RN VAREJO	EQUIPAMENTOS DE INFORMATICA
622713	MONITOR - LED	410,00	246,00	40,0%	RN VAREJO	EQUIPAMENTOS DE INFORMATICA
622729	MONITOR - LED	410,00	246,00	40,0%	RN VAREJO	EQUIPAMENTOS DE INFORMATICA
622711	MONITOR - LED	410,00	246,00	40,0%	RN VAREJO	EQUIPAMENTOS DE INFORMATICA
622712	MONITOR - LED	410,00	246,00	40,0%	RN VAREJO	EQUIPAMENTOS DE INFORMATICA
622735	MONITOR - LED	410,00	246,00	40,0%	RN VAREJO	EQUIPAMENTOS DE INFORMATICA
483565_MV	MONITOR - LED	410,00	246,00	40,0%	RN VAREJO	EQUIPAMENTOS DE INFORMATICA
483566_MV	MONITOR - LED	410,00	246,00	40,0%	RN VAREJO	EQUIPAMENTOS DE INFORMATICA

Este documento é cópia do original, assinado digitalmente por PATRICIA FERNANDES DA SILVA e Tribunal de Justica do Estado de Sao Paulo, protocolado em 13/10/2020 às 21:59 , sob o número WJM32416083803 .
Para conferir o original, acesse o site https://esaj.tjsp.jus.br/pastadigital/pg/abrirConferenciaDocumento.do, informe o processo 1070860-05.2020.8.26.0100 e código 9E138FD.

Código do Ativo	Descrição do Ativo	Valor reposição	Valor mercado	Depreciação	Book	Categoria
483567_MV	MONITOR - LED	410,00	246,00	40,0%	RN VAREJO	EQUIPAMENTOS DE INFORMATICA
483569_MV	MONITOR - LED	410,00	246,00	40,0%	RN VAREJO	EQUIPAMENTOS DE INFORMATICA
483570_MV	MONITOR - LED	410,00	246,00	40,0%	RN VAREJO	EQUIPAMENTOS DE INFORMATICA
483571_MV	MONITOR - LED	410,00	246,00	40,0%	RN VAREJO	EQUIPAMENTOS DE INFORMATICA
483572_MV	MONITOR - LED	410,00	246,00	40,0%	RN VAREJO	EQUIPAMENTOS DE INFORMATICA
490329_MV	MONITOR - LED	410,00	246,00	40,0%	RN VAREJO	EQUIPAMENTOS DE INFORMATICA
490332_MV	MONITOR - LED	410,00	246,00	40,0%	RN VAREJO	EQUIPAMENTOS DE INFORMATICA
490333_MV	MONITOR - LED	410,00	246,00	40,0%	RN VAREJO	EQUIPAMENTOS DE INFORMATICA
490334_MV	MONITOR - LED	410,00	246,00	40,0%	RN VAREJO	EQUIPAMENTOS DE INFORMATICA
490335_MV	MONITOR - LED	410,00	246,00	40,0%	RN VAREJO	EQUIPAMENTOS DE INFORMATICA
490336_MV	MONITOR - LED	410,00	246,00	40,0%	RN VAREJO	EQUIPAMENTOS DE INFORMATICA
490337_MV	MONITOR - LED	410,00	246,00	40,0%	RN VAREJO	EQUIPAMENTOS DE INFORMATICA
490338_MV	MONITOR - LED	410,00	246,00	40,0%	RN VAREJO	EQUIPAMENTOS DE INFORMATICA
622691	MONITOR - LED	410,00	246,00	40,0%	RN VAREJO	EQUIPAMENTOS DE INFORMATICA
622692	MONITOR - LED	410,00	246,00	40,0%	RN VAREJO	EQUIPAMENTOS DE INFORMATICA
622698	MONITOR - LED	410,00	246,00	40,0%	RN VAREJO	EQUIPAMENTOS DE INFORMATICA
622702	MONITOR - LED	410,00	246,00	40,0%	RN VAREJO	EQUIPAMENTOS DE INFORMATICA
ELETRO_7938	MONITOR 15,6 PHILIPS LED 163V5LSB23	410,00	246,00	40,0%	RN VAREJO	EQUIPAMENTOS DE INFORMATICA
ELETRO_7942	MONITOR 15,6 PHILIPS LED 163V5LSB23	410,00	246,00	40,0%	RN VAREJO	EQUIPAMENTOS DE INFORMATICA
ELETRO_7944	MONITOR 15,6 PHILIPS LED 163V5LSB23	410,00	246,00	40,0%	RN VAREJO	EQUIPAMENTOS DE INFORMATICA
ELETRO_7945	MONITOR 15,6 PHILIPS LED 163V5LSB23	410,00	246,00	40,0%	RN VAREJO	EQUIPAMENTOS DE INFORMATICA
ELETRO_7946	MONITOR 15,6 PHILIPS LED 163V5LSB23	410,00	246,00	40,0%	RN VAREJO	EQUIPAMENTOS DE INFORMATICA
ELETRO_7947	MONITOR 15,6 PHILIPS LED 163V5LSB23	410,00	246,00	40,0%	RN VAREJO	EQUIPAMENTOS DE INFORMATICA
ELETRO_7948	MONITOR 15,6 PHILIPS LED 163V5LSB23	410,00	246,00	40,0%	RN VAREJO	EQUIPAMENTOS DE INFORMATICA
ELETRO_7949	MONITOR 15,6 PHILIPS LED 163V5LSB23	410,00	246,00	40,0%	RN VAREJO	EQUIPAMENTOS DE INFORMATICA
ELETRO_7950	MONITOR 15,6 PHILIPS LED 163V5LSB23	410,00	246,00	40,0%	RN VAREJO	EQUIPAMENTOS DE INFORMATICA
ELETRO_7951	MONITOR 15,6 PHILIPS LED 163V5LSB23	410,00	246,00	40,0%	RN VAREJO	EQUIPAMENTOS DE INFORMATICA
ELETRO_7952	MONITOR 15,6 PHILIPS LED 163V5LSB23	410,00	246,00	40,0%	RN VAREJO	EQUIPAMENTOS DE INFORMATICA
ELETRO_7861	MONITOR 15,6 PHILIPS LED 163V5LSB23	410,00	246,00	40,0%	RN VAREJO	EQUIPAMENTOS DE INFORMATICA
ELETRO_7862	MONITOR 15,6 PHILIPS LED 163V5LSB23	410,00	246,00	40,0%	RN VAREJO	EQUIPAMENTOS DE INFORMATICA
ELETRO_7863	MONITOR 15,6 PHILIPS LED 163V5LSB23	410,00	246,00	40,0%	RN VAREJO	EQUIPAMENTOS DE INFORMATICA
ELETRO_7864	MONITOR 15,6 PHILIPS LED 163V5LSB23	410,00	246,00	40,0%	RN VAREJO	EQUIPAMENTOS DE INFORMATICA
ELETRO_7865	MONITOR 15,6 PHILIPS LED 163V5LSB23	410,00	246,00	40,0%	RN VAREJO	EQUIPAMENTOS DE INFORMATICA
ELETRO_7866	MONITOR 15,6 PHILIPS LED 163V5LSB23	410,00	246,00	40,0%	RN VAREJO	EQUIPAMENTOS DE INFORMATICA
ELETRO_7867	MONITOR 15,6 PHILIPS LED 163V5LSB23	410,00	246,00	40,0%	RN VAREJO	EQUIPAMENTOS DE INFORMATICA
ELETRO_7868	MONITOR 15,6 PHILIPS LED 163V5LSB23	410,00	246,00	40,0%	RN VAREJO	EQUIPAMENTOS DE INFORMATICA
ELETRO_7869	MONITOR 15,6 PHILIPS LED 163V5LSB23	410,00	246,00	40,0%	RN VAREJO	EQUIPAMENTOS DE INFORMATICA
ELETRO_7870	MONITOR 15,6 PHILIPS LED 163V5LSB23	410,00	246,00	40,0%	RN VAREJO	EQUIPAMENTOS DE INFORMATICA
ELETRO_7871	MONITOR 15,6 PHILIPS LED 163V5LSB23	410,00	246,00	40,0%	RN VAREJO	EQUIPAMENTOS DE INFORMATICA
ELETRO_7872	MONITOR 15,6 PHILIPS LED 163V5LSB23	410,00	246,00	40,0%	RN VAREJO	EQUIPAMENTOS DE INFORMATICA
ELETRO_7873	MONITOR 15,6 PHILIPS LED 163V5LSB23	410,00	246,00	40,0%	RN VAREJO	EQUIPAMENTOS DE INFORMATICA
ELETRO_7874	MONITOR 15,6 PHILIPS LED 163V5LSB23	410,00	246,00	40,0%	RN VAREJO	EQUIPAMENTOS DE INFORMATICA
ELETRO_7875	MONITOR 15,6 PHILIPS LED 163V5LSB23	410,00	246,00	40,0%	RN VAREJO	EQUIPAMENTOS DE INFORMATICA
ELETRO_7876	MONITOR 15,6 PHILIPS LED 163V5LSB23	410,00	246,00	40,0%	RN VAREJO	EQUIPAMENTOS DE INFORMATICA
ELETRO_7877	MONITOR 15,6 PHILIPS LED 163V5LSB23	410,00	246,00	40,0%	RN VAREJO	EQUIPAMENTOS DE INFORMATICA
ELETRO_7878	MONITOR 15,6 PHILIPS LED 163V5LSB23	410,00	246,00	40,0%	RN VAREJO	EQUIPAMENTOS DE INFORMATICA
ELETRO_7879	MONITOR 15,6 PHILIPS LED 163V5LSB23	410,00	246,00	40,0%	RN VAREJO	EQUIPAMENTOS DE INFORMATICA
ELETRO_7880	MONITOR 15,6 PHILIPS LED 163V5LSB23	410,00	246,00	40,0%	RN VAREJO	EQUIPAMENTOS DE INFORMATICA
ELETRO_7881	MONITOR 15,6 PHILIPS LED 163V5LSB23	410,00	246,00	40,0%	RN VAREJO	EQUIPAMENTOS DE INFORMATICA
ELETRO_7882	MONITOR 15,6 PHILIPS LED 163V5LSB23	410,00	246,00	40,0%	RN VAREJO	EQUIPAMENTOS DE INFORMATICA
ELETRO_7883	MONITOR 15,6 PHILIPS LED 163V5LSB23	410,00	246,00	40,0%	RN VAREJO	EQUIPAMENTOS DE INFORMATICA
ELETRO_7884	MONITOR 15,6 PHILIPS LED 163V5LSB23	410,00	246,00	40,0%	RN VAREJO	EQUIPAMENTOS DE INFORMATICA
ELETRO_7885	MONITOR 15,6 PHILIPS LED 163V5LSB23	410,00	246,00	40,0%	RN VAREJO	EQUIPAMENTOS DE INFORMATICA
ELETRO_7886	MONITOR 15,6 PHILIPS LED 163V5LSB23	410,00	246,00	40,0%	RN VAREJO	EQUIPAMENTOS DE INFORMATICA
ELETRO_7887	MONITOR 15,6 PHILIPS LED 163V5LSB23	410,00	246,00	40,0%	RN VAREJO	EQUIPAMENTOS DE INFORMATICA
ELETRO_7888	MONITOR 15,6 PHILIPS LED 163V5LSB23	410,00	246,00	40,0%	RN VAREJO	EQUIPAMENTOS DE INFORMATICA
ELETRO_7889	MONITOR 15,6 PHILIPS LED 163V5LSB23	410,00	246,00	40,0%	RN VAREJO	EQUIPAMENTOS DE INFORMATICA
ELETRO_7890	MONITOR 15,6 PHILIPS LED 163V5LSB23	410,00	246,00	40,0%	RN VAREJO	EQUIPAMENTOS DE INFORMATICA
ELETRO_7891	MONITOR 15,6 PHILIPS LED 163V5LSB23	410,00	246,00	40,0%	RN VAREJO	EQUIPAMENTOS DE INFORMATICA
ELETRO_7892	MONITOR 15,6 PHILIPS LED 163V5LSB23	410,00	246,00	40,0%	RN VAREJO	EQUIPAMENTOS DE INFORMATICA
ELETRO_7893	MONITOR 15,6 PHILIPS LED 163V5LSB23	410,00	246,00	40,0%	RN VAREJO	EQUIPAMENTOS DE INFORMATICA
ELETRO_7894	MONITOR 15,6 PHILIPS LED 163V5LSB23	410,00	246,00	40,0%	RN VAREJO	EQUIPAMENTOS DE INFORMATICA

Este documento é cópia do original, assinado digitalmente por PATRICIA FERNANDES DA SILVA e Tribunal de Justica do Estado de Sao Paulo, protocolado em 13/10/2020 às 21:59 , sob o número WJM32416083803 .
Para conferir o original, acesse o site https://esaj.tjsp.jus.br/pastadigital/pg/abrirConferenciaDocumento.do, informe o processo 1070860-05.2020.8.26.0100 e código 9E138FD.

Código do Ativo	Descrição do Ativo	Valor reposição	Valor mercado	Depreciação	Book	Categoria
ELETRO_7895	MONITOR 15,6 PHILIPS LED 163V5LSB23	410,00	246,00	40,0%	RN VAREJO	EQUIPAMENTOS DE INFORMATICA
ELETRO_7896	MONITOR 15,6 PHILIPS LED 163V5LSB23	410,00	246,00	40,0%	RN VAREJO	EQUIPAMENTOS DE INFORMATICA
ELETRO_7897	MONITOR 15,6 PHILIPS LED 163V5LSB23	410,00	246,00	40,0%	RN VAREJO	EQUIPAMENTOS DE INFORMATICA
ELETRO_7898	MONITOR 15,6 PHILIPS LED 163V5LSB23	410,00	246,00	40,0%	RN VAREJO	EQUIPAMENTOS DE INFORMATICA
ELETRO_7899	MONITOR 15,6 PHILIPS LED 163V5LSB23	410,00	246,00	40,0%	RN VAREJO	EQUIPAMENTOS DE INFORMATICA
ELETRO_7900	MONITOR 15,6 PHILIPS LED 163V5LSB23	410,00	246,00	40,0%	RN VAREJO	EQUIPAMENTOS DE INFORMATICA
ELETRO_7901	MONITOR 15,6 PHILIPS LED 163V5LSB23	410,00	246,00	40,0%	RN VAREJO	EQUIPAMENTOS DE INFORMATICA
ELETRO_7902	MONITOR 15,6 PHILIPS LED 163V5LSB23	410,00	246,00	40,0%	RN VAREJO	EQUIPAMENTOS DE INFORMATICA
ELETRO_7903	MONITOR 15,6 PHILIPS LED 163V5LSB23	410,00	246,00	40,0%	RN VAREJO	EQUIPAMENTOS DE INFORMATICA
ELETRO_7904	MONITOR 15,6 PHILIPS LED 163V5LSB23	410,00	246,00	40,0%	RN VAREJO	EQUIPAMENTOS DE INFORMATICA
ELETRO_7905	MONITOR 15,6 PHILIPS LED 163V5LSB23	410,00	246,00	40,0%	RN VAREJO	EQUIPAMENTOS DE INFORMATICA
ELETRO_7906	MONITOR 15,6 PHILIPS LED 163V5LSB23	410,00	246,00	40,0%	RN VAREJO	EQUIPAMENTOS DE INFORMATICA
ELETRO_7907	MONITOR 15,6 PHILIPS LED 163V5LSB23	410,00	246,00	40,0%	RN VAREJO	EQUIPAMENTOS DE INFORMATICA
ELETRO_7908	MONITOR 15,6 PHILIPS LED 163V5LSB23	410,00	246,00	40,0%	RN VAREJO	EQUIPAMENTOS DE INFORMATICA
ELETRO_7909	MONITOR 15,6 PHILIPS LED 163V5LSB23	410,00	246,00	40,0%	RN VAREJO	EQUIPAMENTOS DE INFORMATICA
ELETRO_7910	MONITOR 15,6 PHILIPS LED 163V5LSB23	410,00	246,00	40,0%	RN VAREJO	EQUIPAMENTOS DE INFORMATICA
ELETRO_7911	MONITOR 15,6 PHILIPS LED 163V5LSB23	410,00	246,00	40,0%	RN VAREJO	EQUIPAMENTOS DE INFORMATICA
ELETRO_7912	MONITOR 15,6 PHILIPS LED 163V5LSB23	410,00	246,00	40,0%	RN VAREJO	EQUIPAMENTOS DE INFORMATICA
ELETRO_7913	MONITOR 15,6 PHILIPS LED 163V5LSB23	410,00	246,00	40,0%	RN VAREJO	EQUIPAMENTOS DE INFORMATICA
ELETRO_7914	MONITOR 15,6 PHILIPS LED 163V5LSB23	410,00	246,00	40,0%	RN VAREJO	EQUIPAMENTOS DE INFORMATICA
ELETRO_7915	MONITOR 15,6 PHILIPS LED 163V5LSB23	410,00	246,00	40,0%	RN VAREJO	EQUIPAMENTOS DE INFORMATICA
ELETRO_7916	MONITOR 15,6 PHILIPS LED 163V5LSB23	410,00	246,00	40,0%	RN VAREJO	EQUIPAMENTOS DE INFORMATICA
ELETRO_7917	MONITOR 15,6 PHILIPS LED 163V5LSB23	410,00	246,00	40,0%	RN VAREJO	EQUIPAMENTOS DE INFORMATICA
ELETRO_7918	MONITOR 15,6 PHILIPS LED 163V5LSB23	410,00	246,00	40,0%	RN VAREJO	EQUIPAMENTOS DE INFORMATICA
ELETRO_7919	MONITOR 15,6 PHILIPS LED 163V5LSB23	410,00	246,00	40,0%	RN VAREJO	EQUIPAMENTOS DE INFORMATICA
ELETRO_7920	MONITOR 15,6 PHILIPS LED 163V5LSB23	410,00	246,00	40,0%	RN VAREJO	EQUIPAMENTOS DE INFORMATICA
ELETRO_7921	MONITOR 15,6 PHILIPS LED 163V5LSB23	410,00	246,00	40,0%	RN VAREJO	EQUIPAMENTOS DE INFORMATICA
ELETRO_7922	MONITOR 15,6 PHILIPS LED 163V5LSB23	410,00	246,00	40,0%	RN VAREJO	EQUIPAMENTOS DE INFORMATICA
ELETRO_7923	MONITOR 15,6 PHILIPS LED 163V5LSB23	410,00	246,00	40,0%	RN VAREJO	EQUIPAMENTOS DE INFORMATICA
ELETRO_7924	MONITOR 15,6 PHILIPS LED 163V5LSB23	410,00	246,00	40,0%	RN VAREJO	EQUIPAMENTOS DE INFORMATICA
ELETRO_7925	MONITOR 15,6 PHILIPS LED 163V5LSB23	410,00	246,00	40,0%	RN VAREJO	EQUIPAMENTOS DE INFORMATICA
ELETRO_7926	MONITOR 15,6 PHILIPS LED 163V5LSB23	410,00	246,00	40,0%	RN VAREJO	EQUIPAMENTOS DE INFORMATICA
ELETRO_7927	MONITOR 15,6 PHILIPS LED 163V5LSB23	410,00	246,00	40,0%	RN VAREJO	EQUIPAMENTOS DE INFORMATICA
ELETRO_7928	MONITOR 15,6 PHILIPS LED 163V5LSB23	410,00	246,00	40,0%	RN VAREJO	EQUIPAMENTOS DE INFORMATICA
ELETRO_7929	MONITOR 15,6 PHILIPS LED 163V5LSB23	410,00	246,00	40,0%	RN VAREJO	EQUIPAMENTOS DE INFORMATICA
ELETRO_7930	MONITOR 15,6 PHILIPS LED 163V5LSB23	410,00	246,00	40,0%	RN VAREJO	EQUIPAMENTOS DE INFORMATICA
ELETRO_7931	MONITOR 15,6 PHILIPS LED 163V5LSB23	410,00	246,00	40,0%	RN VAREJO	EQUIPAMENTOS DE INFORMATICA
ELETRO_7932	MONITOR 15,6 PHILIPS LED 163V5LSB23	410,00	246,00	40,0%	RN VAREJO	EQUIPAMENTOS DE INFORMATICA
ELETRO_7933	MONITOR 15,6 PHILIPS LED 163V5LSB23	410,00	246,00	40,0%	RN VAREJO	EQUIPAMENTOS DE INFORMATICA
ELETRO_7934	MONITOR 15,6 PHILIPS LED 163V5LSB23	410,00	246,00	40,0%	RN VAREJO	EQUIPAMENTOS DE INFORMATICA
ELETRO_7935	MONITOR 15,6 PHILIPS LED 163V5LSB23	410,00	246,00	40,0%	RN VAREJO	EQUIPAMENTOS DE INFORMATICA
ELETRO_7939	MONITOR 15,6 PHILIPS LED 163V5LSB23	410,00	246,00	40,0%	RN VAREJO	EQUIPAMENTOS DE INFORMATICA
ELETRO_7940	MONITOR 15,6 PHILIPS LED 163V5LSB23	410,00	246,00	40,0%	RN VAREJO	EQUIPAMENTOS DE INFORMATICA
ELETRO_7941	MONITOR 15,6 PHILIPS LED 163V5LSB23	410,00	246,00	40,0%	RN VAREJO	EQUIPAMENTOS DE INFORMATICA
ELETRO_7943	MONITOR 15,6 PHILIPS LED 163V5LSB23	410,00	246,00	40,0%	RN VAREJO	EQUIPAMENTOS DE INFORMATICA
662549	MONITOR 17	250,00	150,00	40,0%	RN VAREJO	EQUIPAMENTOS DE INFORMATICA
662550	MONITOR 17	250,00	150,00	40,0%	RN VAREJO	EQUIPAMENTOS DE INFORMATICA
662551	MONITOR 17	250,00	150,00	40,0%	RN VAREJO	EQUIPAMENTOS DE INFORMATICA
662552	MONITOR 17	250,00	150,00	40,0%	RN VAREJO	EQUIPAMENTOS DE INFORMATICA
662553	MONITOR 17	250,00	150,00	40,0%	RN VAREJO	EQUIPAMENTOS DE INFORMATICA
662554	MONITOR 17	250,00	150,00	40,0%	RN VAREJO	EQUIPAMENTOS DE INFORMATICA
662555	MONITOR 17	250,00	150,00	40,0%	RN VAREJO	EQUIPAMENTOS DE INFORMATICA
662556	MONITOR 17	250,00	150,00	40,0%	RN VAREJO	EQUIPAMENTOS DE INFORMATICA
662557	MONITOR 17	250,00	150,00	40,0%	RN VAREJO	EQUIPAMENTOS DE INFORMATICA
662558	MONITOR 17	250,00	150,00	40,0%	RN VAREJO	EQUIPAMENTOS DE INFORMATICA
662559	MONITOR 17	250,00	150,00	40,0%	RN VAREJO	EQUIPAMENTOS DE INFORMATICA
662560	MONITOR 17	250,00	150,00	40,0%	RN VAREJO	EQUIPAMENTOS DE INFORMATICA
662561	MONITOR 17	250,00	150,00	40,0%	RN VAREJO	EQUIPAMENTOS DE INFORMATICA
662562	MONITOR 17	250,00	150,00	40,0%	RN VAREJO	EQUIPAMENTOS DE INFORMATICA
662563	MONITOR 17	250,00	150,00	40,0%	RN VAREJO	EQUIPAMENTOS DE INFORMATICA
662564	MONITOR 17	250,00	150,00	40,0%	RN VAREJO	EQUIPAMENTOS DE INFORMATICA
662565	MONITOR 17	250,00	150,00	40,0%	RN VAREJO	EQUIPAMENTOS DE INFORMATICA

Este documento é cópia do original, assinado digitalmente por PATRICIA FERNANDES DA SILVA e Tribunal de Justica do Estado de Sao Paulo, protocolado em 13/10/2020 às 21:59 , sob o número WJM32416083803 .
Para conferir o original, acesse o site https://esaj.tjsp.jus.br/pastadigital/pg/abrirConferenciaDocumento.do, informe o processo 1070860-05.2020.8.26.0100 e código 9E138FD.

Código do Ativo	Descrição do Ativo	Valor reposição	Valor mercado	Depreciação	Book	Categoria
662566	MONITOR 17	250,00	150,00	40,0%	RN VAREJO	EQUIPAMENTOS DE INFORMATICA
662567	MONITOR 17	250,00	150,00	40,0%	RN VAREJO	EQUIPAMENTOS DE INFORMATICA
662568	MONITOR 17	250,00	150,00	40,0%	RN VAREJO	EQUIPAMENTOS DE INFORMATICA
662569	MONITOR 17	250,00	150,00	40,0%	RN VAREJO	EQUIPAMENTOS DE INFORMATICA
662570	MONITOR 17	250,00	150,00	40,0%	RN VAREJO	EQUIPAMENTOS DE INFORMATICA
662571	MONITOR 17	250,00	150,00	40,0%	RN VAREJO	EQUIPAMENTOS DE INFORMATICA
662572	MONITOR 17	250,00	150,00	40,0%	RN VAREJO	EQUIPAMENTOS DE INFORMATICA
662573	MONITOR 17	250,00	150,00	40,0%	RN VAREJO	EQUIPAMENTOS DE INFORMATICA
662574	MONITOR 17	250,00	150,00	40,0%	RN VAREJO	EQUIPAMENTOS DE INFORMATICA
662575	MONITOR 17	250,00	150,00	40,0%	RN VAREJO	EQUIPAMENTOS DE INFORMATICA
662576	MONITOR 17	250,00	150,00	40,0%	RN VAREJO	EQUIPAMENTOS DE INFORMATICA
662577	MONITOR 17	250,00	150,00	40,0%	RN VAREJO	EQUIPAMENTOS DE INFORMATICA
662578	MONITOR 17	250,00	150,00	40,0%	RN VAREJO	EQUIPAMENTOS DE INFORMATICA
662579	MONITOR 17	250,00	150,00	40,0%	RN VAREJO	EQUIPAMENTOS DE INFORMATICA
662580	MONITOR 17	250,00	150,00	40,0%	RN VAREJO	EQUIPAMENTOS DE INFORMATICA
662581	MONITOR 17	250,00	150,00	40,0%	RN VAREJO	EQUIPAMENTOS DE INFORMATICA
662582	MONITOR 17	250,00	150,00	40,0%	RN VAREJO	EQUIPAMENTOS DE INFORMATICA
662583	MONITOR 17	250,00	150,00	40,0%	RN VAREJO	EQUIPAMENTOS DE INFORMATICA
662584	MONITOR 17	250,00	150,00	40,0%	RN VAREJO	EQUIPAMENTOS DE INFORMATICA
662585	MONITOR 17	250,00	150,00	40,0%	RN VAREJO	EQUIPAMENTOS DE INFORMATICA
662586	MONITOR 17	250,00	150,00	40,0%	RN VAREJO	EQUIPAMENTOS DE INFORMATICA
662587	MONITOR 17	250,00	150,00	40,0%	RN VAREJO	EQUIPAMENTOS DE INFORMATICA
662588	MONITOR 17	250,00	150,00	40,0%	RN VAREJO	EQUIPAMENTOS DE INFORMATICA
662589	MONITOR 17	250,00	150,00	40,0%	RN VAREJO	EQUIPAMENTOS DE INFORMATICA
662590	MONITOR 17	250,00	150,00	40,0%	RN VAREJO	EQUIPAMENTOS DE INFORMATICA
662591	MONITOR 17	250,00	150,00	40,0%	RN VAREJO	EQUIPAMENTOS DE INFORMATICA
662525	MONITOR 18,5	250,00	150,00	40,0%	RN VAREJO	EQUIPAMENTOS DE INFORMATICA
662526	MONITOR 18,5	250,00	150,00	40,0%	RN VAREJO	EQUIPAMENTOS DE INFORMATICA
662527	MONITOR 18,5	250,00	150,00	40,0%	RN VAREJO	EQUIPAMENTOS DE INFORMATICA
662528	MONITOR 18,5	250,00	150,00	40,0%	RN VAREJO	EQUIPAMENTOS DE INFORMATICA
662529	MONITOR 18,5	250,00	150,00	40,0%	RN VAREJO	EQUIPAMENTOS DE INFORMATICA
662530	MONITOR 18,5	250,00	150,00	40,0%	RN VAREJO	EQUIPAMENTOS DE INFORMATICA
662531	MONITOR 18,5	250,00	150,00	40,0%	RN VAREJO	EQUIPAMENTOS DE INFORMATICA
662532	MONITOR 18,5	250,00	150,00	40,0%	RN VAREJO	EQUIPAMENTOS DE INFORMATICA
662533	MONITOR 18,5	250,00	150,00	40,0%	RN VAREJO	EQUIPAMENTOS DE INFORMATICA
662534	MONITOR 18,5	250,00	150,00	40,0%	RN VAREJO	EQUIPAMENTOS DE INFORMATICA
662535	MONITOR 18,5	250,00	150,00	40,0%	RN VAREJO	EQUIPAMENTOS DE INFORMATICA
662536	MONITOR 18,5	250,00	150,00	40,0%	RN VAREJO	EQUIPAMENTOS DE INFORMATICA
662537	MONITOR 18,5	250,00	150,00	40,0%	RN VAREJO	EQUIPAMENTOS DE INFORMATICA
662538	MONITOR 18,5	250,00	150,00	40,0%	RN VAREJO	EQUIPAMENTOS DE INFORMATICA
662539	MONITOR 18,5	250,00	150,00	40,0%	RN VAREJO	EQUIPAMENTOS DE INFORMATICA
662540	MONITOR 18,5	250,00	150,00	40,0%	RN VAREJO	EQUIPAMENTOS DE INFORMATICA
662541	MONITOR 18,5	250,00	150,00	40,0%	RN VAREJO	EQUIPAMENTOS DE INFORMATICA
662542	MONITOR 18,5	250,00	150,00	40,0%	RN VAREJO	EQUIPAMENTOS DE INFORMATICA
662543	MONITOR 18,5	250,00	150,00	40,0%	RN VAREJO	EQUIPAMENTOS DE INFORMATICA
662544	MONITOR 18,5	250,00	150,00	40,0%	RN VAREJO	EQUIPAMENTOS DE INFORMATICA
662545	MONITOR 18,5	250,00	150,00	40,0%	RN VAREJO	EQUIPAMENTOS DE INFORMATICA
662546	MONITOR 18,5	250,00	150,00	40,0%	RN VAREJO	EQUIPAMENTOS DE INFORMATICA
662547	MONITOR 18,5	250,00	150,00	40,0%	RN VAREJO	EQUIPAMENTOS DE INFORMATICA
662548	MONITOR 18,5	250,00	150,00	40,0%	RN VAREJO	EQUIPAMENTOS DE INFORMATICA
ELETRO_7860	MONITOR 18,5 PHILIPS LED 193V5LSB23	250,00	150,00	40,0%	RN VAREJO	EQUIPAMENTOS DE INFORMATICA
ELETRO_7859	MONITOR 19,5 PHILIPS LED 200V4LSB2	250,00	150,00	40,0%	RN VAREJO	EQUIPAMENTOS DE INFORMATICA
634337	MONITOR DE VIDEO	250,00	150,00	40,0%	RN VAREJO	EQUIPAMENTOS DE INFORMATICA
634338	MONITOR DE VIDEO	250,00	150,00	40,0%	RN VAREJO	EQUIPAMENTOS DE INFORMATICA
636913	MONITOR GAMER BENQ LED RL2240HE 21,5 FULL HD	650,00	390,00	40,0%	RN VAREJO	EQUIPAMENTOS DE INFORMATICA
636914	MONITOR GAMER BENQ LED RL2240HE 21,5 FULL HD	650,00	390,00	40,0%	RN VAREJO	EQUIPAMENTOS DE INFORMATICA
636915	MONITOR GAMER BENQ LED RL2240HE 21,5 FULL HD	650,00	390,00	40,0%	RN VAREJO	EQUIPAMENTOS DE INFORMATICA
636916	MONITOR GAMER BENQ LED RL2240HE 21,5 FULL HD	650,00	390,00	40,0%	RN VAREJO	EQUIPAMENTOS DE INFORMATICA
636917	MONITOR GAMER BENQ LED RL2240HE 21,5 FULL HD	650,00	390,00	40,0%	RN VAREJO	EQUIPAMENTOS DE INFORMATICA
636918	MONITOR GAMER BENQ LED RL2240HE 21,5 FULL HD	650,00	390,00	40,0%	RN VAREJO	EQUIPAMENTOS DE INFORMATICA
636919	MONITOR GAMER BENQ LED RL2240HE 21,5 FULL HD	650,00	390,00	40,0%	RN VAREJO	EQUIPAMENTOS DE INFORMATICA
636920	MONITOR GAMER BENQ LED RL2240HE 21,5 FULL HD	650,00	390,00	40,0%	RN VAREJO	EQUIPAMENTOS DE INFORMATICA

Este documento é cópia do original, assinado digitalmente por PATRICIA FERNANDES DA SILVA e Tribunal de Justica do Estado de Sao Paulo, protocolado em 13/10/2020 às 21:59 , sob o número WJM32416083803 .
Para conferir o original, acesse o site https://esaj.tjsp.jus.br/pastadigital/pg/abrirConferenciaDocumento.do, informe o processo 1070860-05.2020.8.26.0100 e código 9E138FD.

Código do Ativo	Descrição do Ativo	Valor reposição	Valor mercado	Depreciação	Book	Categoria
636921	MONITOR GAMER BENQ LED RL2240HE 21,5 FULL HD	650,00	390,00	40,0%	RN VAREJO	EQUIPAMENTOS DE INFORMATICA
636922	MONITOR GAMER BENQ LED RL2240HE 21,5 FULL HD	650,00	390,00	40,0%	RN VAREJO	EQUIPAMENTOS DE INFORMATICA
636923	MONITOR GAMER BENQ LED RL2240HE 21,5 FULL HD	650,00	390,00	40,0%	RN VAREJO	EQUIPAMENTOS DE INFORMATICA
636924	MONITOR GAMER BENQ LED RL2240HE 21,5 FULL HD	650,00	390,00	40,0%	RN VAREJO	EQUIPAMENTOS DE INFORMATICA
636925	MONITOR GAMER BENQ LED RL2240HE 21,5 FULL HD	650,00	390,00	40,0%	RN VAREJO	EQUIPAMENTOS DE INFORMATICA
636926	MONITOR GAMER BENQ LED RL2240HE 21,5 FULL HD	650,00	390,00	40,0%	RN VAREJO	EQUIPAMENTOS DE INFORMATICA
636927	MONITOR GAMER BENQ LED RL2240HE 21,5 FULL HD	650,00	390,00	40,0%	RN VAREJO	EQUIPAMENTOS DE INFORMATICA
662740	MONITOR ITAUTEC 15	200,00	120,00	40,0%	RN VAREJO	EQUIPAMENTOS DE INFORMATICA
662741	MONITOR ITAUTEC 15	200,00	120,00	40,0%	RN VAREJO	EQUIPAMENTOS DE INFORMATICA
662520	MONITOR KMEX 18,5	200,00	120,00	40,0%	RN VAREJO	EQUIPAMENTOS DE INFORMATICA
662521	MONITOR LENOXX 19	200,00	120,00	40,0%	RN VAREJO	EQUIPAMENTOS DE INFORMATICA
662742	MONITOR LG 18	200,00	120,00	40,0%	RN VAREJO	EQUIPAMENTOS DE INFORMATICA
662743	MONITOR LG 18	200,00	120,00	40,0%	RN VAREJO	EQUIPAMENTOS DE INFORMATICA
662522	MONITOR LG 18,5	200,00	120,00	40,0%	RN VAREJO	EQUIPAMENTOS DE INFORMATICA
662873	MONITOR LG 18,5	200,00	120,00	40,0%	RN VAREJO	EQUIPAMENTOS DE INFORMATICA
662874	MONITOR LG 18,5	200,00	120,00	40,0%	RN VAREJO	EQUIPAMENTOS DE INFORMATICA
662523	MONITOR LG 19,5	200,00	120,00	40,0%	RN VAREJO	EQUIPAMENTOS DE INFORMATICA
662738	MONITOR LG 22	200,00	120,00	40,0%	RN VAREJO	EQUIPAMENTOS DE INFORMATICA
662739	MONITOR LG 22	200,00	120,00	40,0%	RN VAREJO	EQUIPAMENTOS DE INFORMATICA
637029	MONITOR PHILIPS 15.6 160E1 LCD	200,00	120,00	40,0%	RN VAREJO	EQUIPAMENTOS DE INFORMATICA
637028	MONITOR PHILLIPS 15.6 160E1 LCD	200,00	120,00	40,0%	RN VAREJO	EQUIPAMENTOS DE INFORMATICA
168695_MV	MOTOR	650,00	260,00	60,0%	RN VAREJO	MAQUINAS E EQUIPAMENTOS
656582	MOTOR DIESEL	2.718,00	2.174,40	20,0%	RN VAREJO	MAQUINAS E EQUIPAMENTOS
95961RED	MOTOR ELETRICO	650,00	260,00	60,0%	RN VAREJO	MAQUINAS E EQUIPAMENTOS
82902_MV	MOTOR ELETRICO BIPOLAR 220V-LG	1.555,00	622,00	60,0%	RN VAREJO	MAQUINAS E EQUIPAMENTOS
ELETRO_393	MOTOR ELETRICO P/ PORTÃO	895,83	627,08	30,0%	RN VAREJO	MAQUINAS E EQUIPAMENTOS
ELETRO_394	MOTOR ELETRICO P/ PORTÃO	895,83	627,08	30,0%	RN VAREJO	MAQUINAS E EQUIPAMENTOS
ELETRO_22564	MOTOR ESMERIL 10	758,00	530,60	30,0%	RN VAREJO	FERRAMENTAS
ELETRO_387	MOTOR GARETI TRIF DURATA 2,00 BARRA DE CREMALHEIRA E FECHADURA	2.079,00	623,70	70,0%	RN VAREJO	MAQUINAS E EQUIPAMENTOS
ELETRO_388	MOTOR GARETI TRIF DURATA 2,00 BARRA DE CREMALHEIRA E FECHADURA	2.079,00	623,70	70,0%	RN VAREJO	MAQUINAS E EQUIPAMENTOS
ELETRO_389	MOTOR GARETI TRIF DURATA 2,00 BARRA DE CREMALHEIRA E FECHADURA	2.079,00	623,70	70,0%	RN VAREJO	MAQUINAS E EQUIPAMENTOS
ELETRO_390	MOTOR GARETI TRIF DURATA 2,00 BARRA DE CREMALHEIRA E FECHADURA	2.079,00	623,70	70,0%	RN VAREJO	MAQUINAS E EQUIPAMENTOS
ELETRO_391	MOTOR PPA LIGER-20 + BANCADA DESLIZANTE	3.520,00	1.056,00	70,0%	RN VAREJO	MAQUINAS E EQUIPAMENTOS
ELETRO_392	MOTOR PPA LIGER-20 + BANCADA DESLIZANTE	3.520,00	1.056,00	70,0%	RN VAREJO	MAQUINAS E EQUIPAMENTOS
168667_MV	MOTOR VENTILADOR	130,00	39,00	70,0%	RN VAREJO	MAQUINAS E EQUIPAMENTOS
168696_MV	MOTOR VENTILADOR	130,00	91,00	30,0%	RN VAREJO	MAQUINAS E EQUIPAMENTOS
490852	MOUSE	23,00	16,10	30,0%	RN VAREJO	EQUIPAMENTOS DE INFORMATICA
490854	MOUSE	23,00	16,10	30,0%	RN VAREJO	EQUIPAMENTOS DE INFORMATICA
483981_MV	MOUSE ÓPTICO PS2	23,00	16,10	30,0%	RN VAREJO	EQUIPAMENTOS DE INFORMATICA
483676_MV	MOUSE ÓPTICO USB	45,00	18,00	60,0%	RN VAREJO	EQUIPAMENTOS DE INFORMATICA
483678_MV	MOUSE ÓPTICO USB	45,00	18,00	60,0%	RN VAREJO	EQUIPAMENTOS DE INFORMATICA
493220_MV	MOUSE ÓPTICO USB	45,00	18,00	60,0%	RN VAREJO	EQUIPAMENTOS DE INFORMATICA
ELETRO_3023	MOUSE OPTICO USB 3B	45,00	18,00	60,0%	RN VAREJO	EQUIPAMENTOS DE INFORMATICA
ELETRO_3026	MOUSE OPTICO USB 3B	45,00	18,00	60,0%	RN VAREJO	EQUIPAMENTOS DE INFORMATICA
ELETRO_3029	MOUSE OPTICO USB 3B	45,00	18,00	60,0%	RN VAREJO	EQUIPAMENTOS DE INFORMATICA
ELETRO_3032	MOUSE OPTICO USB 3B	45,00	18,00	60,0%	RN VAREJO	EQUIPAMENTOS DE INFORMATICA
ELETRO_3035	MOUSE OPTICO USB 3B	45,00	18,00	60,0%	RN VAREJO	EQUIPAMENTOS DE INFORMATICA
ELETRO_3038	MOUSE OPTICO USB 3B	45,00	18,00	60,0%	RN VAREJO	EQUIPAMENTOS DE INFORMATICA
ELETRO_3041	MOUSE OPTICO USB 3B	45,00	18,00	60,0%	RN VAREJO	EQUIPAMENTOS DE INFORMATICA
ELETRO_3044	MOUSE OPTICO USB 3B	45,00	18,00	60,0%	RN VAREJO	EQUIPAMENTOS DE INFORMATICA
ELETRO_3047	MOUSE OPTICO USB 3B	45,00	18,00	60,0%	RN VAREJO	EQUIPAMENTOS DE INFORMATICA
ELETRO_3050	MOUSE OPTICO USB 3B	45,00	18,00	60,0%	RN VAREJO	EQUIPAMENTOS DE INFORMATICA
ELETRO_3053	MOUSE OPTICO USB 3B	45,00	18,00	60,0%	RN VAREJO	EQUIPAMENTOS DE INFORMATICA
ELETRO_3056	MOUSE OPTICO USB 3B	45,00	18,00	60,0%	RN VAREJO	EQUIPAMENTOS DE INFORMATICA
ELETRO_3059	MOUSE OPTICO USB 3B	45,00	18,00	60,0%	RN VAREJO	EQUIPAMENTOS DE INFORMATICA
ELETRO_3062	MOUSE OPTICO USB 3B	45,00	18,00	60,0%	RN VAREJO	EQUIPAMENTOS DE INFORMATICA
ELETRO_3065	MOUSE OPTICO USB 3B	45,00	18,00	60,0%	RN VAREJO	EQUIPAMENTOS DE INFORMATICA
ELETRO_3068	MOUSE OPTICO USB 3B	45,00	18,00	60,0%	RN VAREJO	EQUIPAMENTOS DE INFORMATICA
ELETRO_3071	MOUSE OPTICO USB 3B	45,00	18,00	60,0%	RN VAREJO	EQUIPAMENTOS DE INFORMATICA
ELETRO_3074	MOUSE OPTICO USB 3B	45,00	18,00	60,0%	RN VAREJO	EQUIPAMENTOS DE INFORMATICA
ELETRO_3077	MOUSE OPTICO USB 3B	45,00	18,00	60,0%	RN VAREJO	EQUIPAMENTOS DE INFORMATICA
ELETRO_3080	MOUSE OPTICO USB 3B	45,00	18,00	60,0%	RN VAREJO	EQUIPAMENTOS DE INFORMATICA

Este documento é cópia do original, assinado digitalmente por PATRICIA FERNANDES DA SILVA e Tribunal de Justica do Estado de Sao Paulo, protocolado em 13/10/2020 às 21:59 , sob o número WJM32041608380 3 .
Para conferir o original, acesse o site https://esaj.tjsp.jus.br/pastadigital/pg/abrirConferenciaDocumento.do, informe o processo 1070860-05.2020.8.26.0100 e código 9E138FD.

Código do Ativo	Descrição do Ativo	Valor reposição	Valor mercado	Depreciação	Book	Categoria
ELETRO_3083	MOUSE OPTICO USB 3B	45,00	18,00	60,0%	RN VAREJO	EQUIPAMENTOS DE INFORMATICA
ELETRO_3086	MOUSE OPTICO USB 3B	45,00	18,00	60,0%	RN VAREJO	EQUIPAMENTOS DE INFORMATICA
ELETRO_3089	MOUSE OPTICO USB 3B	45,00	18,00	60,0%	RN VAREJO	EQUIPAMENTOS DE INFORMATICA
ELETRO_3092	MOUSE OPTICO USB 3B	45,00	18,00	60,0%	RN VAREJO	EQUIPAMENTOS DE INFORMATICA
ELETRO_3095	MOUSE OPTICO USB 3B	45,00	18,00	60,0%	RN VAREJO	EQUIPAMENTOS DE INFORMATICA
ELETRO_3098	MOUSE OPTICO USB 3B	45,00	18,00	60,0%	RN VAREJO	EQUIPAMENTOS DE INFORMATICA
ELETRO_3101	MOUSE OPTICO USB 3B	45,00	18,00	60,0%	RN VAREJO	EQUIPAMENTOS DE INFORMATICA
ELETRO_3104	MOUSE OPTICO USB 3B	45,00	18,00	60,0%	RN VAREJO	EQUIPAMENTOS DE INFORMATICA
ELETRO_3107	MOUSE OPTICO USB 3B	45,00	18,00	60,0%	RN VAREJO	EQUIPAMENTOS DE INFORMATICA
ELETRO_3110	MOUSE OPTICO USB 3B	45,00	18,00	60,0%	RN VAREJO	EQUIPAMENTOS DE INFORMATICA
ELETRO_3113	MOUSE OPTICO USB 3B	45,00	18,00	60,0%	RN VAREJO	EQUIPAMENTOS DE INFORMATICA
ELETRO_3116	MOUSE OPTICO USB 3B	45,00	18,00	60,0%	RN VAREJO	EQUIPAMENTOS DE INFORMATICA
ELETRO_3119	MOUSE OPTICO USB 3B	45,00	18,00	60,0%	RN VAREJO	EQUIPAMENTOS DE INFORMATICA
ELETRO_3122	MOUSE OPTICO USB 3B	45,00	18,00	60,0%	RN VAREJO	EQUIPAMENTOS DE INFORMATICA
ELETRO_3125	MOUSE OPTICO USB 3B	45,00	18,00	60,0%	RN VAREJO	EQUIPAMENTOS DE INFORMATICA
ELETRO_3128	MOUSE OPTICO USB 3B	45,00	18,00	60,0%	RN VAREJO	EQUIPAMENTOS DE INFORMATICA
ELETRO_3131	MOUSE OPTICO USB 3B	45,00	18,00	60,0%	RN VAREJO	EQUIPAMENTOS DE INFORMATICA
ELETRO_3134	MOUSE OPTICO USB 3B	45,00	18,00	60,0%	RN VAREJO	EQUIPAMENTOS DE INFORMATICA
ELETRO_3137	MOUSE OPTICO USB 3B	45,00	18,00	60,0%	RN VAREJO	EQUIPAMENTOS DE INFORMATICA
ELETRO_3140	MOUSE OPTICO USB 3B	45,00	18,00	60,0%	RN VAREJO	EQUIPAMENTOS DE INFORMATICA
ELETRO_3143	MOUSE OPTICO USB 3B	45,00	18,00	60,0%	RN VAREJO	EQUIPAMENTOS DE INFORMATICA
ELETRO_3146	MOUSE OPTICO USB 3B	45,00	18,00	60,0%	RN VAREJO	EQUIPAMENTOS DE INFORMATICA
ELETRO_3149	MOUSE OPTICO USB 3B	45,00	18,00	60,0%	RN VAREJO	EQUIPAMENTOS DE INFORMATICA
ELETRO_3152	MOUSE OPTICO USB 3B	45,00	18,00	60,0%	RN VAREJO	EQUIPAMENTOS DE INFORMATICA
ELETRO_3155	MOUSE OPTICO USB 3B	45,00	18,00	60,0%	RN VAREJO	EQUIPAMENTOS DE INFORMATICA
ELETRO_3158	MOUSE OPTICO USB 3B	45,00	18,00	60,0%	RN VAREJO	EQUIPAMENTOS DE INFORMATICA
ELETRO_3161	MOUSE OPTICO USB 3B	45,00	18,00	60,0%	RN VAREJO	EQUIPAMENTOS DE INFORMATICA
ELETRO_3164	MOUSE OPTICO USB 3B	45,00	18,00	60,0%	RN VAREJO	EQUIPAMENTOS DE INFORMATICA
ELETRO_3167	MOUSE OPTICO USB 3B	45,00	18,00	60,0%	RN VAREJO	EQUIPAMENTOS DE INFORMATICA
ELETRO_3170	MOUSE OPTICO USB 3B	45,00	18,00	60,0%	RN VAREJO	EQUIPAMENTOS DE INFORMATICA
ELETRO_3173	MOUSE OPTICO USB 3B	45,00	18,00	60,0%	RN VAREJO	EQUIPAMENTOS DE INFORMATICA
ELETRO_3176	MOUSE OPTICO USB 3B	45,00	18,00	60,0%	RN VAREJO	EQUIPAMENTOS DE INFORMATICA
ELETRO_3179	MOUSE OPTICO USB 3B	45,00	18,00	60,0%	RN VAREJO	EQUIPAMENTOS DE INFORMATICA
ELETRO_3182	MOUSE OPTICO USB 3B	45,00	18,00	60,0%	RN VAREJO	EQUIPAMENTOS DE INFORMATICA
ELETRO_3185	MOUSE OPTICO USB 3B	45,00	18,00	60,0%	RN VAREJO	EQUIPAMENTOS DE INFORMATICA
ELETRO_3188	MOUSE OPTICO USB 3B	45,00	18,00	60,0%	RN VAREJO	EQUIPAMENTOS DE INFORMATICA
ELETRO_3191	MOUSE OPTICO USB 3B	45,00	18,00	60,0%	RN VAREJO	EQUIPAMENTOS DE INFORMATICA
ELETRO_3194	MOUSE OPTICO USB 3B	45,00	18,00	60,0%	RN VAREJO	EQUIPAMENTOS DE INFORMATICA
ELETRO_3197	MOUSE OPTICO USB 3B	45,00	18,00	60,0%	RN VAREJO	EQUIPAMENTOS DE INFORMATICA
ELETRO_3200	MOUSE OPTICO USB 3B	45,00	18,00	60,0%	RN VAREJO	EQUIPAMENTOS DE INFORMATICA
ELETRO_3203	MOUSE OPTICO USB 3B	45,00	18,00	60,0%	RN VAREJO	EQUIPAMENTOS DE INFORMATICA
ELETRO_3206	MOUSE OPTICO USB 3B	45,00	18,00	60,0%	RN VAREJO	EQUIPAMENTOS DE INFORMATICA
ELETRO_3209	MOUSE OPTICO USB 3B	45,00	18,00	60,0%	RN VAREJO	EQUIPAMENTOS DE INFORMATICA
ELETRO_3212	MOUSE OPTICO USB 3B	45,00	18,00	60,0%	RN VAREJO	EQUIPAMENTOS DE INFORMATICA
ELETRO_3215	MOUSE OPTICO USB 3B	45,00	18,00	60,0%	RN VAREJO	EQUIPAMENTOS DE INFORMATICA
ELETRO_3218	MOUSE OPTICO USB 3B	45,00	18,00	60,0%	RN VAREJO	EQUIPAMENTOS DE INFORMATICA
ELETRO_3221	MOUSE OPTICO USB 3B	45,00	18,00	60,0%	RN VAREJO	EQUIPAMENTOS DE INFORMATICA
ELETRO_3224	MOUSE OPTICO USB 3B	45,00	18,00	60,0%	RN VAREJO	EQUIPAMENTOS DE INFORMATICA
ELETRO_3227	MOUSE OPTICO USB 3B	45,00	18,00	60,0%	RN VAREJO	EQUIPAMENTOS DE INFORMATICA
ELETRO_3230	MOUSE OPTICO USB 3B	45,00	18,00	60,0%	RN VAREJO	EQUIPAMENTOS DE INFORMATICA
ELETRO_3233	MOUSE OPTICO USB 3B	45,00	18,00	60,0%	RN VAREJO	EQUIPAMENTOS DE INFORMATICA
ELETRO_3236	MOUSE OPTICO USB 3B	45,00	18,00	60,0%	RN VAREJO	EQUIPAMENTOS DE INFORMATICA
ELETRO_3239	MOUSE OPTICO USB 3B	45,00	18,00	60,0%	RN VAREJO	EQUIPAMENTOS DE INFORMATICA
ELETRO_3242	MOUSE OPTICO USB 3B	45,00	18,00	60,0%	RN VAREJO	EQUIPAMENTOS DE INFORMATICA
ELETRO_3245	MOUSE OPTICO USB 3B	45,00	18,00	60,0%	RN VAREJO	EQUIPAMENTOS DE INFORMATICA
492790	MOUSE USB	45,00	18,00	60,0%	RN VAREJO	EQUIPAMENTOS DE INFORMATICA
ELETRO_395	NIVELADOR PORTATIL DE DOCA MOD, NPCA	5.990,00	3.294,50	45,0%	RN VAREJO	MAQUINAS E EQUIPAMENTOS
ELETRO_396	NIVELADOR PORTATIL DE DOCA MOD, NPCA	5.990,00	3.294,50	45,0%	RN VAREJO	MAQUINAS E EQUIPAMENTOS
ELETRO_397	NIVELADOR PORTATIL DE DOCA MOD, NPCA	5.990,00	3.294,50	45,0%	RN VAREJO	MAQUINAS E EQUIPAMENTOS
ELETRO_398	NIVELADOR PORTATIL DE DOCA MOD, NPCA	5.990,00	3.294,50	45,0%	RN VAREJO	MAQUINAS E EQUIPAMENTOS
ELETRO_399	NIVELADOR PORTATIL DE DOCA MOD, NPCA	5.990,00	3.294,50	45,0%	RN VAREJO	MAQUINAS E EQUIPAMENTOS
ELETRO_400	NIVELADOR PORTATIL DE DOCA MOD, NPCA	5.990,00	3.294,50	45,0%	RN VAREJO	MAQUINAS E EQUIPAMENTOS

Este documento é cópia do original, assinado digitalmente por PATRICIA FERNANDES DA SILVA e Tribunal de Justica do Estado de Sao Paulo, protocolado em 13/10/2020 às 21:59 , sob o número WJM32416083803 .
Para conferir o original, acesse o site https://esaj.tjsp.jus.br/pastadigital/pg/abrirConferenciaDocumento.do, informe o processo 1070860-05.2020.8.26.0100 e código 9E138FD.

Código do Ativo	Descrição do Ativo	Valor reposição	Valor mercado	Depreciação	Book	Categoria
ELETRO_401	NIVELADOR PORTATIL DE DOCA MOD, NPCA	5.990,00	3.294,50	45,0%	RN VAREJO	MAQUINAS E EQUIPAMENTOS
ELETRO_402	NIVELADOR PORTATIL DE DOCA MOD, NPCA	5.990,00	3.294,50	45,0%	RN VAREJO	MAQUINAS E EQUIPAMENTOS
ELETRO_403	NIVELADOR PORTATIL DE DOCA MOD, NPCA	5.990,00	3.294,50	45,0%	RN VAREJO	MAQUINAS E EQUIPAMENTOS
ELETRO_404	NIVELADOR PORTATIL DE DOCA MOD, NPCA	5.990,00	3.294,50	45,0%	RN VAREJO	MAQUINAS E EQUIPAMENTOS
ELETRO_405	NIVELADOR PORTATIL DE DOCA MOD, NPCA	5.990,00	3.294,50	45,0%	RN VAREJO	MAQUINAS E EQUIPAMENTOS
ELETRO_406	NIVELADOR PORTATIL DE DOCA MOD, NPCA	5.990,00	3.294,50	45,0%	RN VAREJO	MAQUINAS E EQUIPAMENTOS
ELETRO_407	NIVELADOR PORTATIL DE DOCA MOD, NPCA	5.990,00	3.294,50	45,0%	RN VAREJO	MAQUINAS E EQUIPAMENTOS
ELETRO_408	NIVELADOR PORTATIL DE DOCA MOD, NPCA	5.990,00	3.294,50	45,0%	RN VAREJO	MAQUINAS E EQUIPAMENTOS
ELETRO_409	NIVELADOR PORTATIL DE DOCA MOD, NPCA	5.990,00	3.294,50	45,0%	RN VAREJO	MAQUINAS E EQUIPAMENTOS
ELETRO_410	NIVELADOR PORTATIL DE DOCA MOD, NPCA	5.990,00	3.294,50	45,0%	RN VAREJO	MAQUINAS E EQUIPAMENTOS
ELETRO_411	NIVELADOR PORTATIL DE DOCA MOD, NPCA	5.990,00	3.294,50	45,0%	RN VAREJO	MAQUINAS E EQUIPAMENTOS
ELETRO_412	NIVELADOR PORTATIL DE DOCA MOD, NPCA	5.990,00	3.294,50	45,0%	RN VAREJO	MAQUINAS E EQUIPAMENTOS
ELETRO_413	NIVELADOR PORTATIL DE DOCA MOD, NPCA	5.990,00	3.294,50	45,0%	RN VAREJO	MAQUINAS E EQUIPAMENTOS
ELETRO_414	NIVELADOR PORTATIL DE DOCA MOD, NPCA	5.990,00	3.294,50	45,0%	RN VAREJO	MAQUINAS E EQUIPAMENTOS
ELETRO_415	NIVELADOR PORTATIL DE DOCA MOD, NPCA	5.990,00	3.294,50	45,0%	RN VAREJO	MAQUINAS E EQUIPAMENTOS
ELETRO_416	NIVELADOR PORTATIL DE DOCA MOD, NPCA	5.990,00	3.294,50	45,0%	RN VAREJO	MAQUINAS E EQUIPAMENTOS
ELETRO_417	NIVELADOR PORTATIL DE DOCA MOD, NPCA	5.990,00	3.294,50	45,0%	RN VAREJO	MAQUINAS E EQUIPAMENTOS
ELETRO_418	NIVELADOR PORTATIL DE DOCA MOD, NPCA	5.990,00	3.294,50	45,0%	RN VAREJO	MAQUINAS E EQUIPAMENTOS
ELETRO_419	NIVELADOR PORTATIL DE DOCA MOD, NPCA	5.990,00	3.294,50	45,0%	RN VAREJO	MAQUINAS E EQUIPAMENTOS
ELETRO_420	NIVELADOR PORTATIL DE DOCA MOD, NPCA	5.990,00	3.294,50	45,0%	RN VAREJO	MAQUINAS E EQUIPAMENTOS
ELETRO_421	NIVELADOR PORTATIL DE DOCA MOD, NPCA	5.990,00	3.294,50	45,0%	RN VAREJO	MAQUINAS E EQUIPAMENTOS
ELETRO_422	NIVELADOR PORTATIL DE DOCA MOD, NPCA	5.990,00	3.294,50	45,0%	RN VAREJO	MAQUINAS E EQUIPAMENTOS
ELETRO_423	NIVELADOR PORTATIL DE DOCA MOD, NPCA	5.990,00	3.294,50	45,0%	RN VAREJO	MAQUINAS E EQUIPAMENTOS
ELETRO_424	NIVELADOR PORTATIL DE DOCA MOD, NPCA	5.990,00	3.294,50	45,0%	RN VAREJO	MAQUINAS E EQUIPAMENTOS
ELETRO_425	NIVELADOR PORTATIL DE DOCA MOD, NPCA	5.990,00	3.294,50	45,0%	RN VAREJO	MAQUINAS E EQUIPAMENTOS
ELETRO_426	NIVELADOR PORTATIL DE DOCA MOD, NPCA	5.990,00	3.294,50	45,0%	RN VAREJO	MAQUINAS E EQUIPAMENTOS
ELETRO_427	NIVELADOR PORTATIL DE DOCA MOD, NPCA	5.990,00	3.294,50	45,0%	RN VAREJO	MAQUINAS E EQUIPAMENTOS
ELETRO_428	NIVELADOR PORTATIL DE DOCA MOD, NPCA	5.990,00	3.294,50	45,0%	RN VAREJO	MAQUINAS E EQUIPAMENTOS
490755	NO BREAK	400,00	120,00	70,0%	RN VAREJO	EQUIPAMENTOS DE INFORMATICA
490756	NO BREAK	400,00	120,00	70,0%	RN VAREJO	EQUIPAMENTOS DE INFORMATICA
490758	NO BREAK	400,00	120,00	70,0%	RN VAREJO	EQUIPAMENTOS DE INFORMATICA
490759	NO BREAK	400,00	120,00	70,0%	RN VAREJO	EQUIPAMENTOS DE INFORMATICA
490760	NO BREAK	400,00	120,00	70,0%	RN VAREJO	EQUIPAMENTOS DE INFORMATICA
490762	NO BREAK	400,00	120,00	70,0%	RN VAREJO	EQUIPAMENTOS DE INFORMATICA
490763	NO BREAK	400,00	120,00	70,0%	RN VAREJO	EQUIPAMENTOS DE INFORMATICA
490767	NO BREAK	400,00	120,00	70,0%	RN VAREJO	EQUIPAMENTOS DE INFORMATICA
490768	NO BREAK	400,00	120,00	70,0%	RN VAREJO	EQUIPAMENTOS DE INFORMATICA
490770	NO BREAK	400,00	120,00	70,0%	RN VAREJO	EQUIPAMENTOS DE INFORMATICA
490771	NO BREAK	400,00	120,00	70,0%	RN VAREJO	EQUIPAMENTOS DE INFORMATICA
490772	NO BREAK	400,00	120,00	70,0%	RN VAREJO	EQUIPAMENTOS DE INFORMATICA
490773	NO BREAK	400,00	120,00	70,0%	RN VAREJO	EQUIPAMENTOS DE INFORMATICA
483164_MV	NO BREAK	400,00	120,00	70,0%	RN VAREJO	EQUIPAMENTOS DE INFORMATICA
485297	NO BREAK	400,00	120,00	70,0%	RN VAREJO	EQUIPAMENTOS DE INFORMATICA
485460	NO BREAK	400,00	120,00	70,0%	RN VAREJO	EQUIPAMENTOS DE INFORMATICA
485464	NO BREAK	400,00	120,00	70,0%	RN VAREJO	EQUIPAMENTOS DE INFORMATICA
485465	NO BREAK	400,00	120,00	70,0%	RN VAREJO	EQUIPAMENTOS DE INFORMATICA
485711_MV	NO BREAK	400,00	120,00	70,0%	RN VAREJO	EQUIPAMENTOS DE INFORMATICA
485713_MV	NO BREAK	400,00	120,00	70,0%	RN VAREJO	EQUIPAMENTOS DE INFORMATICA
485715_MV	NO BREAK	400,00	120,00	70,0%	RN VAREJO	EQUIPAMENTOS DE INFORMATICA
490790	NO BREAK	400,00	120,00	70,0%	RN VAREJO	EQUIPAMENTOS DE INFORMATICA
490791	NO BREAK	400,00	120,00	70,0%	RN VAREJO	EQUIPAMENTOS DE INFORMATICA
490793	NO BREAK	400,00	120,00	70,0%	RN VAREJO	EQUIPAMENTOS DE INFORMATICA
490795	NO BREAK	400,00	120,00	70,0%	RN VAREJO	EQUIPAMENTOS DE INFORMATICA
490796	NO BREAK	400,00	120,00	70,0%	RN VAREJO	EQUIPAMENTOS DE INFORMATICA
490797	NO BREAK	400,00	120,00	70,0%	RN VAREJO	EQUIPAMENTOS DE INFORMATICA
490805	NO BREAK	400,00	120,00	70,0%	RN VAREJO	EQUIPAMENTOS DE INFORMATICA
490806	NO BREAK	400,00	120,00	70,0%	RN VAREJO	EQUIPAMENTOS DE INFORMATICA
490807	NO BREAK	400,00	120,00	70,0%	RN VAREJO	EQUIPAMENTOS DE INFORMATICA
490808	NO BREAK	400,00	120,00	70,0%	RN VAREJO	EQUIPAMENTOS DE INFORMATICA
490809	NO BREAK	400,00	120,00	70,0%	RN VAREJO	EQUIPAMENTOS DE INFORMATICA
490812	NO BREAK	400,00	120,00	70,0%	RN VAREJO	EQUIPAMENTOS DE INFORMATICA
490814	NO BREAK	400,00	120,00	70,0%	RN VAREJO	EQUIPAMENTOS DE INFORMATICA

Este documento é cópia do original, assinado digitalmente por PATRICIA FERNANDES DA SILVA e Tribunal de Justica do Estado de Sao Paulo, protocolado em 13/10/2020 às 21:59 , sob o número WJM32041608380 3 .
Para conferir o original, acesse o site https://esaj.tjsp.jus.br/pastadigital/pg/abrirConferenciaDocumento.do, informe o processo 1070860-05.2020.8.26.0100 e código 9E138FD.

Código do Ativo	Descrição do Ativo	Valor reposição	Valor mercado	Depreciação	Book	Categoria
490817	NO BREAK	400,00	120,00	70,0%	RN VAREJO	EQUIPAMENTOS DE INFORMATICA
490818	NO BREAK	400,00	120,00	70,0%	RN VAREJO	EQUIPAMENTOS DE INFORMATICA
490819	NO BREAK	400,00	120,00	70,0%	RN VAREJO	EQUIPAMENTOS DE INFORMATICA
490820	NO BREAK	400,00	120,00	70,0%	RN VAREJO	EQUIPAMENTOS DE INFORMATICA
490823	NO BREAK	400,00	120,00	70,0%	RN VAREJO	EQUIPAMENTOS DE INFORMATICA
490824	NO BREAK	400,00	120,00	70,0%	RN VAREJO	EQUIPAMENTOS DE INFORMATICA
490827	NO BREAK	400,00	120,00	70,0%	RN VAREJO	EQUIPAMENTOS DE INFORMATICA
490828	NO BREAK	400,00	120,00	70,0%	RN VAREJO	EQUIPAMENTOS DE INFORMATICA
490829	NO BREAK	400,00	120,00	70,0%	RN VAREJO	EQUIPAMENTOS DE INFORMATICA
490830	NO BREAK	400,00	120,00	70,0%	RN VAREJO	EQUIPAMENTOS DE INFORMATICA
490833	NO BREAK	400,00	120,00	70,0%	RN VAREJO	EQUIPAMENTOS DE INFORMATICA
490834	NO BREAK	400,00	120,00	70,0%	RN VAREJO	EQUIPAMENTOS DE INFORMATICA
490835	NO BREAK	400,00	120,00	70,0%	RN VAREJO	EQUIPAMENTOS DE INFORMATICA
491757_MV	NO BREAK	400,00	120,00	70,0%	RN VAREJO	EQUIPAMENTOS DE INFORMATICA
498886	NO BREAK	400,00	120,00	70,0%	RN VAREJO	EQUIPAMENTOS DE INFORMATICA
498887	NO BREAK	400,00	120,00	70,0%	RN VAREJO	EQUIPAMENTOS DE INFORMATICA
498892	NO BREAK	400,00	120,00	70,0%	RN VAREJO	EQUIPAMENTOS DE INFORMATICA
498893	NO BREAK	400,00	120,00	70,0%	RN VAREJO	EQUIPAMENTOS DE INFORMATICA
498899	NO BREAK	400,00	120,00	70,0%	RN VAREJO	EQUIPAMENTOS DE INFORMATICA
498910	NO BREAK	400,00	120,00	70,0%	RN VAREJO	EQUIPAMENTOS DE INFORMATICA
498912	NO BREAK	400,00	120,00	70,0%	RN VAREJO	EQUIPAMENTOS DE INFORMATICA
498924	NO BREAK	400,00	120,00	70,0%	RN VAREJO	EQUIPAMENTOS DE INFORMATICA
498939	NO BREAK	400,00	120,00	70,0%	RN VAREJO	EQUIPAMENTOS DE INFORMATICA
498941	NO BREAK	400,00	120,00	70,0%	RN VAREJO	EQUIPAMENTOS DE INFORMATICA
498962	NO BREAK	400,00	120,00	70,0%	RN VAREJO	EQUIPAMENTOS DE INFORMATICA
498963	NO BREAK	400,00	120,00	70,0%	RN VAREJO	EQUIPAMENTOS DE INFORMATICA
498975	NO BREAK	400,00	120,00	70,0%	RN VAREJO	EQUIPAMENTOS DE INFORMATICA
498976	NO BREAK	400,00	120,00	70,0%	RN VAREJO	EQUIPAMENTOS DE INFORMATICA
498977	NO BREAK	400,00	120,00	70,0%	RN VAREJO	EQUIPAMENTOS DE INFORMATICA
498978	NO BREAK	400,00	120,00	70,0%	RN VAREJO	EQUIPAMENTOS DE INFORMATICA
498979	NO BREAK	400,00	120,00	70,0%	RN VAREJO	EQUIPAMENTOS DE INFORMATICA
498980	NO BREAK	400,00	120,00	70,0%	RN VAREJO	EQUIPAMENTOS DE INFORMATICA
498981	NO BREAK	400,00	120,00	70,0%	RN VAREJO	EQUIPAMENTOS DE INFORMATICA
498982	NO BREAK	400,00	120,00	70,0%	RN VAREJO	EQUIPAMENTOS DE INFORMATICA
498983	NO BREAK	400,00	120,00	70,0%	RN VAREJO	EQUIPAMENTOS DE INFORMATICA
498984	NO BREAK	400,00	120,00	70,0%	RN VAREJO	EQUIPAMENTOS DE INFORMATICA
498985	NO BREAK	400,00	120,00	70,0%	RN VAREJO	EQUIPAMENTOS DE INFORMATICA
498986	NO BREAK	400,00	120,00	70,0%	RN VAREJO	EQUIPAMENTOS DE INFORMATICA
498987	NO BREAK	400,00	120,00	70,0%	RN VAREJO	EQUIPAMENTOS DE INFORMATICA
498988	NO BREAK	400,00	120,00	70,0%	RN VAREJO	EQUIPAMENTOS DE INFORMATICA
498989	NO BREAK	400,00	120,00	70,0%	RN VAREJO	EQUIPAMENTOS DE INFORMATICA
498990	NO BREAK	400,00	120,00	70,0%	RN VAREJO	EQUIPAMENTOS DE INFORMATICA
485314	NO BREAK	400,00	120,00	70,0%	RN VAREJO	EQUIPAMENTOS DE INFORMATICA
485316	NO BREAK	400,00	120,00	70,0%	RN VAREJO	EQUIPAMENTOS DE INFORMATICA
485459	NO BREAK	400,00	120,00	70,0%	RN VAREJO	EQUIPAMENTOS DE INFORMATICA
485714_MV	NO BREAK	400,00	120,00	70,0%	RN VAREJO	EQUIPAMENTOS DE INFORMATICA
490798	NO BREAK	400,00	120,00	70,0%	RN VAREJO	EQUIPAMENTOS DE INFORMATICA
490804	NO BREAK	400,00	120,00	70,0%	RN VAREJO	EQUIPAMENTOS DE INFORMATICA
490811	NO BREAK	400,00	120,00	70,0%	RN VAREJO	EQUIPAMENTOS DE INFORMATICA
490825	NO BREAK	400,00	120,00	70,0%	RN VAREJO	EQUIPAMENTOS DE INFORMATICA
490832	NO BREAK	400,00	120,00	70,0%	RN VAREJO	EQUIPAMENTOS DE INFORMATICA
498890	NO BREAK	400,00	120,00	70,0%	RN VAREJO	EQUIPAMENTOS DE INFORMATICA
498908	NO BREAK	400,00	120,00	70,0%	RN VAREJO	EQUIPAMENTOS DE INFORMATICA
498922	NO BREAK	400,00	120,00	70,0%	RN VAREJO	EQUIPAMENTOS DE INFORMATICA
498967	NO BREAK	400,00	120,00	70,0%	RN VAREJO	EQUIPAMENTOS DE INFORMATICA
499380	NO BREAK	400,00	120,00	70,0%	RN VAREJO	EQUIPAMENTOS DE INFORMATICA
663558	NO BREAK	400,00	120,00	70,0%	RN VAREJO	EQUIPAMENTOS DE INFORMATICA
663559	NO BREAK	400,00	120,00	70,0%	RN VAREJO	EQUIPAMENTOS DE INFORMATICA
663560	NO BREAK	400,00	120,00	70,0%	RN VAREJO	EQUIPAMENTOS DE INFORMATICA
667482	NO BREAK	400,00	120,00	70,0%	RN VAREJO	EQUIPAMENTOS DE INFORMATICA
667483	NO BREAK	400,00	120,00	70,0%	RN VAREJO	EQUIPAMENTOS DE INFORMATICA
667484	NO BREAK	400,00	120,00	70,0%	RN VAREJO	EQUIPAMENTOS DE INFORMATICA

Este documento é cópia do original, assinado digitalmente por PATRICIA FERNANDES DA SILVA e Tribunal de Justica do Estado de Sao Paulo, protocolado em 13/10/2020 às 21:59 , sob o número WJM32416083803 .
Para conferir o original, acesse o site https://esaj.tjsp.jus.br/pastadigital/pg/abrirConferenciaDocumento.do, informe o processo 1070860-05.2020.8.26.0100 e código 9E138FD.

Código do Ativo	Descrição do Ativo	Valor reposição	Valor mercado	Depreciação	Book	Categoria
669072	NO BREAK	400,00	120,00	70,0%	RN VAREJO	EQUIPAMENTOS DE INFORMATICA
669073	NO BREAK	400,00	120,00	70,0%	RN VAREJO	EQUIPAMENTOS DE INFORMATICA
669074	NO BREAK	400,00	120,00	70,0%	RN VAREJO	EQUIPAMENTOS DE INFORMATICA
669075	NO BREAK	400,00	120,00	70,0%	RN VAREJO	EQUIPAMENTOS DE INFORMATICA
669076	NO BREAK	400,00	120,00	70,0%	RN VAREJO	EQUIPAMENTOS DE INFORMATICA
669077	NO BREAK	400,00	120,00	70,0%	RN VAREJO	EQUIPAMENTOS DE INFORMATICA
669078	NO BREAK	400,00	120,00	70,0%	RN VAREJO	EQUIPAMENTOS DE INFORMATICA
669079	NO BREAK	400,00	120,00	70,0%	RN VAREJO	EQUIPAMENTOS DE INFORMATICA
669080	NO BREAK	400,00	120,00	70,0%	RN VAREJO	EQUIPAMENTOS DE INFORMATICA
669081	NO BREAK	400,00	120,00	70,0%	RN VAREJO	EQUIPAMENTOS DE INFORMATICA
669082	NO BREAK	400,00	120,00	70,0%	RN VAREJO	EQUIPAMENTOS DE INFORMATICA
669083	NO BREAK	400,00	120,00	70,0%	RN VAREJO	EQUIPAMENTOS DE INFORMATICA
669084	NO BREAK	400,00	120,00	70,0%	RN VAREJO	EQUIPAMENTOS DE INFORMATICA
669085	NO BREAK	400,00	120,00	70,0%	RN VAREJO	EQUIPAMENTOS DE INFORMATICA
669086	NO BREAK	400,00	120,00	70,0%	RN VAREJO	EQUIPAMENTOS DE INFORMATICA
669087	NO BREAK	400,00	120,00	70,0%	RN VAREJO	EQUIPAMENTOS DE INFORMATICA
669088	NO BREAK	400,00	120,00	70,0%	RN VAREJO	EQUIPAMENTOS DE INFORMATICA
669089	NO BREAK	400,00	120,00	70,0%	RN VAREJO	EQUIPAMENTOS DE INFORMATICA
669090	NO BREAK	400,00	120,00	70,0%	RN VAREJO	EQUIPAMENTOS DE INFORMATICA
669091	NO BREAK	400,00	120,00	70,0%	RN VAREJO	EQUIPAMENTOS DE INFORMATICA
669092	NO BREAK	400,00	120,00	70,0%	RN VAREJO	EQUIPAMENTOS DE INFORMATICA
669093	NO BREAK	400,00	120,00	70,0%	RN VAREJO	EQUIPAMENTOS DE INFORMATICA
669094	NO BREAK	400,00	120,00	70,0%	RN VAREJO	EQUIPAMENTOS DE INFORMATICA
483152_MV	NO BREAK	400,00	120,00	70,0%	RN VAREJO	EQUIPAMENTOS DE INFORMATICA
483157_MV	NO BREAK	400,00	120,00	70,0%	RN VAREJO	EQUIPAMENTOS DE INFORMATICA
483159_MV	NO BREAK	400,00	120,00	70,0%	RN VAREJO	EQUIPAMENTOS DE INFORMATICA
483163_MV	NO BREAK	400,00	120,00	70,0%	RN VAREJO	EQUIPAMENTOS DE INFORMATICA
485375	NO BREAK	400,00	120,00	70,0%	RN VAREJO	EQUIPAMENTOS DE INFORMATICA
485466	NO BREAK	400,00	120,00	70,0%	RN VAREJO	EQUIPAMENTOS DE INFORMATICA
490757	NO BREAK	400,00	120,00	70,0%	RN VAREJO	EQUIPAMENTOS DE INFORMATICA
490822	NO BREAK	400,00	120,00	70,0%	RN VAREJO	EQUIPAMENTOS DE INFORMATICA
490826	NO BREAK	400,00	120,00	70,0%	RN VAREJO	EQUIPAMENTOS DE INFORMATICA
491503_MV	NO BREAK	400,00	120,00	70,0%	RN VAREJO	EQUIPAMENTOS DE INFORMATICA
491507_MV	NO BREAK	400,00	120,00	70,0%	RN VAREJO	EQUIPAMENTOS DE INFORMATICA
491508_MV	NO BREAK	400,00	120,00	70,0%	RN VAREJO	EQUIPAMENTOS DE INFORMATICA
491509_MV	NO BREAK	400,00	120,00	70,0%	RN VAREJO	EQUIPAMENTOS DE INFORMATICA
498885	NO BREAK	400,00	120,00	70,0%	RN VAREJO	EQUIPAMENTOS DE INFORMATICA
498888	NO BREAK	400,00	120,00	70,0%	RN VAREJO	EQUIPAMENTOS DE INFORMATICA
498889	NO BREAK	400,00	120,00	70,0%	RN VAREJO	EQUIPAMENTOS DE INFORMATICA
498903	NO BREAK	400,00	120,00	70,0%	RN VAREJO	EQUIPAMENTOS DE INFORMATICA
498905	NO BREAK	400,00	120,00	70,0%	RN VAREJO	EQUIPAMENTOS DE INFORMATICA
498906	NO BREAK	400,00	120,00	70,0%	RN VAREJO	EQUIPAMENTOS DE INFORMATICA
498907	NO BREAK	400,00	120,00	70,0%	RN VAREJO	EQUIPAMENTOS DE INFORMATICA
498911	NO BREAK	400,00	120,00	70,0%	RN VAREJO	EQUIPAMENTOS DE INFORMATICA
498915	NO BREAK	400,00	120,00	70,0%	RN VAREJO	EQUIPAMENTOS DE INFORMATICA
498916	NO BREAK	400,00	120,00	70,0%	RN VAREJO	EQUIPAMENTOS DE INFORMATICA
498919	NO BREAK	400,00	120,00	70,0%	RN VAREJO	EQUIPAMENTOS DE INFORMATICA
498920	NO BREAK	400,00	120,00	70,0%	RN VAREJO	EQUIPAMENTOS DE INFORMATICA
498925	NO BREAK	400,00	120,00	70,0%	RN VAREJO	EQUIPAMENTOS DE INFORMATICA
498926	NO BREAK	400,00	120,00	70,0%	RN VAREJO	EQUIPAMENTOS DE INFORMATICA
498927	NO BREAK	400,00	120,00	70,0%	RN VAREJO	EQUIPAMENTOS DE INFORMATICA
498928	NO BREAK	400,00	120,00	70,0%	RN VAREJO	EQUIPAMENTOS DE INFORMATICA
498929	NO BREAK	400,00	120,00	70,0%	RN VAREJO	EQUIPAMENTOS DE INFORMATICA
498931	NO BREAK	400,00	120,00	70,0%	RN VAREJO	EQUIPAMENTOS DE INFORMATICA
498932	NO BREAK	400,00	120,00	70,0%	RN VAREJO	EQUIPAMENTOS DE INFORMATICA
498933	NO BREAK	400,00	120,00	70,0%	RN VAREJO	EQUIPAMENTOS DE INFORMATICA
498934	NO BREAK	400,00	120,00	70,0%	RN VAREJO	EQUIPAMENTOS DE INFORMATICA
498966	NO BREAK	400,00	120,00	70,0%	RN VAREJO	EQUIPAMENTOS DE INFORMATICA
498968	NO BREAK	400,00	120,00	70,0%	RN VAREJO	EQUIPAMENTOS DE INFORMATICA
498969	NO BREAK	400,00	120,00	70,0%	RN VAREJO	EQUIPAMENTOS DE INFORMATICA
485296	NO BREAK	400,00	120,00	70,0%	RN VAREJO	EQUIPAMENTOS DE INFORMATICA
485298	NO BREAK	400,00	120,00	70,0%	RN VAREJO	EQUIPAMENTOS DE INFORMATICA

Este documento é cópia do original, assinado digitalmente por PATRICIA FERNANDES DA SILVA e Tribunal de Justica do Estado de Sao Paulo, protocolado em 13/10/2020 às 21:59 , sob o número WJM32416083803 .
Para conferir o original, acesse o site https://esaj.tjsp.jus.br/pastadigital/pg/abrirConferenciaDocumento.do, informe o processo 1070860-05.2020.8.26.0100 e código 9E138FD.

Código do Ativo	Descrição do Ativo	Valor reposição	Valor mercado	Depreciação	Book	Categoria
485310	NO BREAK	400,00	120,00	70,0%	RN VAREJO	EQUIPAMENTOS DE INFORMATICA
485311	NO BREAK	400,00	120,00	70,0%	RN VAREJO	EQUIPAMENTOS DE INFORMATICA
485312	NO BREAK	400,00	120,00	70,0%	RN VAREJO	EQUIPAMENTOS DE INFORMATICA
485315	NO BREAK	400,00	120,00	70,0%	RN VAREJO	EQUIPAMENTOS DE INFORMATICA
485373	NO BREAK	400,00	120,00	70,0%	RN VAREJO	EQUIPAMENTOS DE INFORMATICA
485374	NO BREAK	400,00	120,00	70,0%	RN VAREJO	EQUIPAMENTOS DE INFORMATICA
485376	NO BREAK	400,00	120,00	70,0%	RN VAREJO	EQUIPAMENTOS DE INFORMATICA
485712_MV	NO BREAK	400,00	120,00	70,0%	RN VAREJO	EQUIPAMENTOS DE INFORMATICA
490761	NO BREAK	400,00	120,00	70,0%	RN VAREJO	EQUIPAMENTOS DE INFORMATICA
490764	NO BREAK	400,00	120,00	70,0%	RN VAREJO	EQUIPAMENTOS DE INFORMATICA
490769	NO BREAK	400,00	120,00	70,0%	RN VAREJO	EQUIPAMENTOS DE INFORMATICA
490800	NO BREAK	400,00	120,00	70,0%	RN VAREJO	EQUIPAMENTOS DE INFORMATICA
490803	NO BREAK	400,00	120,00	70,0%	RN VAREJO	EQUIPAMENTOS DE INFORMATICA
490810	NO BREAK	400,00	120,00	70,0%	RN VAREJO	EQUIPAMENTOS DE INFORMATICA
490813	NO BREAK	400,00	120,00	70,0%	RN VAREJO	EQUIPAMENTOS DE INFORMATICA
490815	NO BREAK	400,00	120,00	70,0%	RN VAREJO	EQUIPAMENTOS DE INFORMATICA
490816	NO BREAK	400,00	120,00	70,0%	RN VAREJO	EQUIPAMENTOS DE INFORMATICA
490821	NO BREAK	400,00	120,00	70,0%	RN VAREJO	EQUIPAMENTOS DE INFORMATICA
490831	NO BREAK	400,00	120,00	70,0%	RN VAREJO	EQUIPAMENTOS DE INFORMATICA
491763_MV	NO BREAK	400,00	120,00	70,0%	RN VAREJO	EQUIPAMENTOS DE INFORMATICA
498900	NO BREAK	400,00	120,00	70,0%	RN VAREJO	EQUIPAMENTOS DE INFORMATICA
498917	NO BREAK	400,00	120,00	70,0%	RN VAREJO	EQUIPAMENTOS DE INFORMATICA
498918	NO BREAK	400,00	120,00	70,0%	RN VAREJO	EQUIPAMENTOS DE INFORMATICA
498921	NO BREAK	400,00	120,00	70,0%	RN VAREJO	EQUIPAMENTOS DE INFORMATICA
498923	NO BREAK	400,00	120,00	70,0%	RN VAREJO	EQUIPAMENTOS DE INFORMATICA
498930	NO BREAK	400,00	120,00	70,0%	RN VAREJO	EQUIPAMENTOS DE INFORMATICA
498935	NO BREAK	400,00	120,00	70,0%	RN VAREJO	EQUIPAMENTOS DE INFORMATICA
498936	NO BREAK	400,00	120,00	70,0%	RN VAREJO	EQUIPAMENTOS DE INFORMATICA
498937	NO BREAK	400,00	120,00	70,0%	RN VAREJO	EQUIPAMENTOS DE INFORMATICA
498938	NO BREAK	400,00	120,00	70,0%	RN VAREJO	EQUIPAMENTOS DE INFORMATICA
498940	NO BREAK	400,00	120,00	70,0%	RN VAREJO	EQUIPAMENTOS DE INFORMATICA
498944	NO BREAK	400,00	120,00	70,0%	RN VAREJO	EQUIPAMENTOS DE INFORMATICA
498947	NO BREAK	400,00	120,00	70,0%	RN VAREJO	EQUIPAMENTOS DE INFORMATICA
498970	NO BREAK	400,00	120,00	70,0%	RN VAREJO	EQUIPAMENTOS DE INFORMATICA
498971	NO BREAK	400,00	120,00	70,0%	RN VAREJO	EQUIPAMENTOS DE INFORMATICA
498972	NO BREAK	400,00	120,00	70,0%	RN VAREJO	EQUIPAMENTOS DE INFORMATICA
498973	NO BREAK	400,00	120,00	70,0%	RN VAREJO	EQUIPAMENTOS DE INFORMATICA
498974	NO BREAK	400,00	120,00	70,0%	RN VAREJO	EQUIPAMENTOS DE INFORMATICA
636352	NO BREAK	400,00	120,00	70,0%	RN VAREJO	EQUIPAMENTOS DE INFORMATICA
485313	NO BREAK	400,00	120,00	70,0%	RN VAREJO	EQUIPAMENTOS DE INFORMATICA
485317	NO BREAK	400,00	120,00	70,0%	RN VAREJO	EQUIPAMENTOS DE INFORMATICA
485294	NO BREAK	400,00	120,00	70,0%	RN VAREJO	EQUIPAMENTOS DE INFORMATICA
490799	NO BREAK	400,00	120,00	70,0%	RN VAREJO	EQUIPAMENTOS DE INFORMATICA
490802	NO BREAK	400,00	120,00	70,0%	RN VAREJO	EQUIPAMENTOS DE INFORMATICA
485461	NO BREAK	400,00	120,00	70,0%	RN VAREJO	EQUIPAMENTOS DE INFORMATICA
485467	NO BREAK	400,00	120,00	70,0%	RN VAREJO	EQUIPAMENTOS DE INFORMATICA
485468	NO BREAK	400,00	120,00	70,0%	RN VAREJO	EQUIPAMENTOS DE INFORMATICA
485462	NO BREAK	400,00	120,00	70,0%	RN VAREJO	EQUIPAMENTOS DE INFORMATICA
485463	NO BREAK	400,00	120,00	70,0%	RN VAREJO	EQUIPAMENTOS DE INFORMATICA
483153_MV	NO BREAK	400,00	120,00	70,0%	RN VAREJO	EQUIPAMENTOS DE INFORMATICA
483154_MV	NO BREAK	400,00	120,00	70,0%	RN VAREJO	EQUIPAMENTOS DE INFORMATICA
483155_MV	NO BREAK	400,00	120,00	70,0%	RN VAREJO	EQUIPAMENTOS DE INFORMATICA
483156_MV	NO BREAK	400,00	120,00	70,0%	RN VAREJO	EQUIPAMENTOS DE INFORMATICA
483158_MV	NO BREAK	400,00	120,00	70,0%	RN VAREJO	EQUIPAMENTOS DE INFORMATICA
483160_MV	NO BREAK	400,00	120,00	70,0%	RN VAREJO	EQUIPAMENTOS DE INFORMATICA
483161_MV	NO BREAK	400,00	120,00	70,0%	RN VAREJO	EQUIPAMENTOS DE INFORMATICA
483162_MV	NO BREAK	400,00	120,00	70,0%	RN VAREJO	EQUIPAMENTOS DE INFORMATICA
483165_MV	NO BREAK	400,00	120,00	70,0%	RN VAREJO	EQUIPAMENTOS DE INFORMATICA
491504_MV	NO BREAK	400,00	120,00	70,0%	RN VAREJO	EQUIPAMENTOS DE INFORMATICA
491505_MV	NO BREAK	400,00	120,00	70,0%	RN VAREJO	EQUIPAMENTOS DE INFORMATICA
491753_MV	NO BREAK	400,00	120,00	70,0%	RN VAREJO	EQUIPAMENTOS DE INFORMATICA
491756_MV	NO BREAK	400,00	120,00	70,0%	RN VAREJO	EQUIPAMENTOS DE INFORMATICA

Este documento é cópia do original, assinado digitalmente por PATRICIA FERNANDES DA SILVA e Tribunal de Justica do Estado de Sao Paulo, protocolado em 13/10/2020 às 21:59 , sob o número WJM32416083803 .
Para conferir o original, acesse o site https://esaj.tjsp.jus.br/pastadigital/pg/abrirConferenciaDocumento.do, informe o processo 1070860-05.2020.8.26.0100 e código 9E138FD.

Código do Ativo	Descrição do Ativo	Valor reposição	Valor mercado	Depreciação	Book	Categoria
491759_MV	NO BREAK	400,00	120,00	70,0%	RN VAREJO	EQUIPAMENTOS DE INFORMATICA
491760_MV	NO BREAK	400,00	120,00	70,0%	RN VAREJO	EQUIPAMENTOS DE INFORMATICA
491758_MV	NO BREAK	400,00	120,00	70,0%	RN VAREJO	EQUIPAMENTOS DE INFORMATICA
491501_MV	NO BREAK	400,00	120,00	70,0%	RN VAREJO	EQUIPAMENTOS DE INFORMATICA
491506_MV	NO BREAK	400,00	120,00	70,0%	RN VAREJO	EQUIPAMENTOS DE INFORMATICA
491751_MV	NO BREAK	400,00	120,00	70,0%	RN VAREJO	EQUIPAMENTOS DE INFORMATICA
491752_MV	NO BREAK	400,00	120,00	70,0%	RN VAREJO	EQUIPAMENTOS DE INFORMATICA
491755_MV	NO BREAK	400,00	120,00	70,0%	RN VAREJO	EQUIPAMENTOS DE INFORMATICA
491761_MV	NO BREAK	400,00	120,00	70,0%	RN VAREJO	EQUIPAMENTOS DE INFORMATICA
491762_MV	NO BREAK	400,00	120,00	70,0%	RN VAREJO	EQUIPAMENTOS DE INFORMATICA
491764_MV	NO BREAK	400,00	120,00	70,0%	RN VAREJO	EQUIPAMENTOS DE INFORMATICA
491502_MV	NO BREAK	400,00	120,00	70,0%	RN VAREJO	EQUIPAMENTOS DE INFORMATICA
491750_MV	NO BREAK	400,00	120,00	70,0%	RN VAREJO	EQUIPAMENTOS DE INFORMATICA
491754_MV	NO BREAK	400,00	120,00	70,0%	RN VAREJO	EQUIPAMENTOS DE INFORMATICA
491500_MV	NO BREAK	400,00	120,00	70,0%	RN VAREJO	EQUIPAMENTOS DE INFORMATICA
491730_MV	NO BREAK	400,00	120,00	70,0%	RN VAREJO	EQUIPAMENTOS DE INFORMATICA
491731_MV	NO BREAK	400,00	120,00	70,0%	RN VAREJO	EQUIPAMENTOS DE INFORMATICA
491732_MV	NO BREAK	400,00	120,00	70,0%	RN VAREJO	EQUIPAMENTOS DE INFORMATICA
491733_MV	NO BREAK	400,00	120,00	70,0%	RN VAREJO	EQUIPAMENTOS DE INFORMATICA
491734_MV	NO BREAK	400,00	120,00	70,0%	RN VAREJO	EQUIPAMENTOS DE INFORMATICA
633380	NOBREAK	400,00	120,00	70,0%	RN VAREJO	EQUIPAMENTOS DE INFORMATICA
633381	NOBREAK	400,00	120,00	70,0%	RN VAREJO	EQUIPAMENTOS DE INFORMATICA
633382	NOBREAK	400,00	120,00	70,0%	RN VAREJO	EQUIPAMENTOS DE INFORMATICA
633383	NOBREAK	400,00	120,00	70,0%	RN VAREJO	EQUIPAMENTOS DE INFORMATICA
633384	NOBREAK	400,00	120,00	70,0%	RN VAREJO	EQUIPAMENTOS DE INFORMATICA
633385	NOBREAK	400,00	120,00	70,0%	RN VAREJO	EQUIPAMENTOS DE INFORMATICA
633386	NOBREAK	400,00	120,00	70,0%	RN VAREJO	EQUIPAMENTOS DE INFORMATICA
633387	NOBREAK	400,00	120,00	70,0%	RN VAREJO	EQUIPAMENTOS DE INFORMATICA
633388	NOBREAK	400,00	120,00	70,0%	RN VAREJO	EQUIPAMENTOS DE INFORMATICA
633389	NOBREAK	400,00	120,00	70,0%	RN VAREJO	EQUIPAMENTOS DE INFORMATICA
636370	NOBREAK	400,00	120,00	70,0%	RN VAREJO	EQUIPAMENTOS DE INFORMATICA
633390	NOBREAK	400,00	120,00	70,0%	RN VAREJO	EQUIPAMENTOS DE INFORMATICA
633391	NOBREAK	400,00	120,00	70,0%	RN VAREJO	EQUIPAMENTOS DE INFORMATICA
ELETRO_8625	NOBREAK BI 1200 STATION II NT 030 SMS	630,00	189,00	70,0%	RN VAREJO	EQUIPAMENTOS DE INFORMATICA
ELETRO_8629	NOBREAK BI 1200 STATION II NT 030 SMS	630,00	189,00	70,0%	RN VAREJO	EQUIPAMENTOS DE INFORMATICA
ELETRO_8636	NOBREAK BI 1200 STATION II NT 030 SMS	630,00	189,00	70,0%	RN VAREJO	EQUIPAMENTOS DE INFORMATICA
ELETRO_8578	NOBREAK BI 1200 STATION II NT 030 SMS	630,00	189,00	70,0%	RN VAREJO	EQUIPAMENTOS DE INFORMATICA
ELETRO_8579	NOBREAK BI 1200 STATION II NT 030 SMS	630,00	189,00	70,0%	RN VAREJO	EQUIPAMENTOS DE INFORMATICA
ELETRO_8580	NOBREAK BI 1200 STATION II NT 030 SMS	630,00	189,00	70,0%	RN VAREJO	EQUIPAMENTOS DE INFORMATICA
ELETRO_8581	NOBREAK BI 1200 STATION II NT 030 SMS	630,00	189,00	70,0%	RN VAREJO	EQUIPAMENTOS DE INFORMATICA
ELETRO_8582	NOBREAK BI 1200 STATION II NT 030 SMS	630,00	189,00	70,0%	RN VAREJO	EQUIPAMENTOS DE INFORMATICA
ELETRO_8584	NOBREAK BI 1200 STATION II NT 030 SMS	630,00	189,00	70,0%	RN VAREJO	EQUIPAMENTOS DE INFORMATICA
ELETRO_8585	NOBREAK BI 1200 STATION II NT 030 SMS	630,00	189,00	70,0%	RN VAREJO	EQUIPAMENTOS DE INFORMATICA
ELETRO_8586	NOBREAK BI 1200 STATION II NT 030 SMS	630,00	189,00	70,0%	RN VAREJO	EQUIPAMENTOS DE INFORMATICA
ELETRO_8587	NOBREAK BI 1200 STATION II NT 030 SMS	630,00	189,00	70,0%	RN VAREJO	EQUIPAMENTOS DE INFORMATICA
ELETRO_8588	NOBREAK BI 1200 STATION II NT 030 SMS	630,00	189,00	70,0%	RN VAREJO	EQUIPAMENTOS DE INFORMATICA
ELETRO_8589	NOBREAK BI 1200 STATION II NT 030 SMS	630,00	189,00	70,0%	RN VAREJO	EQUIPAMENTOS DE INFORMATICA
ELETRO_8590	NOBREAK BI 1200 STATION II NT 030 SMS	630,00	189,00	70,0%	RN VAREJO	EQUIPAMENTOS DE INFORMATICA
ELETRO_8591	NOBREAK BI 1200 STATION II NT 030 SMS	630,00	189,00	70,0%	RN VAREJO	EQUIPAMENTOS DE INFORMATICA
ELETRO_8592	NOBREAK BI 1200 STATION II NT 030 SMS	630,00	189,00	70,0%	RN VAREJO	EQUIPAMENTOS DE INFORMATICA
ELETRO_8593	NOBREAK BI 1200 STATION II NT 030 SMS	630,00	189,00	70,0%	RN VAREJO	EQUIPAMENTOS DE INFORMATICA
ELETRO_8594	NOBREAK BI 1200 STATION II NT 030 SMS	630,00	189,00	70,0%	RN VAREJO	EQUIPAMENTOS DE INFORMATICA
ELETRO_8595	NOBREAK BI 1200 STATION II NT 030 SMS	630,00	189,00	70,0%	RN VAREJO	EQUIPAMENTOS DE INFORMATICA
ELETRO_8596	NOBREAK BI 1200 STATION II NT 030 SMS	630,00	189,00	70,0%	RN VAREJO	EQUIPAMENTOS DE INFORMATICA
ELETRO_8598	NOBREAK BI 1200 STATION II NT 030 SMS	630,00	189,00	70,0%	RN VAREJO	EQUIPAMENTOS DE INFORMATICA
ELETRO_8599	NOBREAK BI 1200 STATION II NT 030 SMS	630,00	189,00	70,0%	RN VAREJO	EQUIPAMENTOS DE INFORMATICA
ELETRO_8600	NOBREAK BI 1200 STATION II NT 030 SMS	630,00	189,00	70,0%	RN VAREJO	EQUIPAMENTOS DE INFORMATICA
ELETRO_8601	NOBREAK BI 1200 STATION II NT 030 SMS	630,00	189,00	70,0%	RN VAREJO	EQUIPAMENTOS DE INFORMATICA
ELETRO_8602	NOBREAK BI 1200 STATION II NT 030 SMS	630,00	189,00	70,0%	RN VAREJO	EQUIPAMENTOS DE INFORMATICA
ELETRO_8603	NOBREAK BI 1200 STATION II NT 030 SMS	630,00	189,00	70,0%	RN VAREJO	EQUIPAMENTOS DE INFORMATICA
ELETRO_8604	NOBREAK BI 1200 STATION II NT 030 SMS	630,00	189,00	70,0%	RN VAREJO	EQUIPAMENTOS DE INFORMATICA
ELETRO_8605	NOBREAK BI 1200 STATION II NT 030 SMS	630,00	189,00	70,0%	RN VAREJO	EQUIPAMENTOS DE INFORMATICA

Este documento é cópia do original, assinado digitalmente por PATRICIA FERNANDES DA SILVA e Tribunal de Justica do Estado de Sao Paulo, protocolado em 13/10/2020 às 21:59 , sob o número WJM32041608380 3
Para conferir o original, acesse o site https://esaj.tjsp.jus.br/pastadigital/pg/abrirConferenciaDocumento.do, informe o processo 1070860-05.2020.8.26.0100 e código 9E138FD.

Código do Ativo	Descrição do Ativo	Valor reposição	Valor mercado	Depreciação	Book	Categoria
ELETRO_8606	NOBREAK BI 1200 STATION II NT 030 SMS	630,00	189,00	70,0%	RN VAREJO	EQUIPAMENTOS DE INFORMATICA
ELETRO_8607	NOBREAK BI 1200 STATION II NT 030 SMS	630,00	189,00	70,0%	RN VAREJO	EQUIPAMENTOS DE INFORMATICA
ELETRO_8608	NOBREAK BI 1200 STATION II NT 030 SMS	630,00	189,00	70,0%	RN VAREJO	EQUIPAMENTOS DE INFORMATICA
ELETRO_8609	NOBREAK BI 1200 STATION II NT 030 SMS	630,00	189,00	70,0%	RN VAREJO	EQUIPAMENTOS DE INFORMATICA
ELETRO_8610	NOBREAK BI 1200 STATION II NT 030 SMS	630,00	189,00	70,0%	RN VAREJO	EQUIPAMENTOS DE INFORMATICA
ELETRO_8611	NOBREAK BI 1200 STATION II NT 030 SMS	630,00	189,00	70,0%	RN VAREJO	EQUIPAMENTOS DE INFORMATICA
ELETRO_8612	NOBREAK BI 1200 STATION II NT 030 SMS	630,00	189,00	70,0%	RN VAREJO	EQUIPAMENTOS DE INFORMATICA
ELETRO_8613	NOBREAK BI 1200 STATION II NT 030 SMS	630,00	189,00	70,0%	RN VAREJO	EQUIPAMENTOS DE INFORMATICA
ELETRO_8614	NOBREAK BI 1200 STATION II NT 030 SMS	630,00	189,00	70,0%	RN VAREJO	EQUIPAMENTOS DE INFORMATICA
ELETRO_8615	NOBREAK BI 1200 STATION II NT 030 SMS	630,00	189,00	70,0%	RN VAREJO	EQUIPAMENTOS DE INFORMATICA
ELETRO_8616	NOBREAK BI 1200 STATION II NT 030 SMS	630,00	189,00	70,0%	RN VAREJO	EQUIPAMENTOS DE INFORMATICA
ELETRO_8617	NOBREAK BI 1200 STATION II NT 030 SMS	630,00	189,00	70,0%	RN VAREJO	EQUIPAMENTOS DE INFORMATICA
ELETRO_8618	NOBREAK BI 1200 STATION II NT 030 SMS	630,00	189,00	70,0%	RN VAREJO	EQUIPAMENTOS DE INFORMATICA
ELETRO_8619	NOBREAK BI 1200 STATION II NT 030 SMS	630,00	189,00	70,0%	RN VAREJO	EQUIPAMENTOS DE INFORMATICA
ELETRO_8620	NOBREAK BI 1200 STATION II NT 030 SMS	630,00	189,00	70,0%	RN VAREJO	EQUIPAMENTOS DE INFORMATICA
ELETRO_8621	NOBREAK BI 1200 STATION II NT 030 SMS	630,00	189,00	70,0%	RN VAREJO	EQUIPAMENTOS DE INFORMATICA
ELETRO_8622	NOBREAK BI 1200 STATION II NT 030 SMS	630,00	189,00	70,0%	RN VAREJO	EQUIPAMENTOS DE INFORMATICA
ELETRO_8623	NOBREAK BI 1200 STATION II NT 030 SMS	630,00	189,00	70,0%	RN VAREJO	EQUIPAMENTOS DE INFORMATICA
ELETRO_8624	NOBREAK BI 1200 STATION II NT 030 SMS	630,00	189,00	70,0%	RN VAREJO	EQUIPAMENTOS DE INFORMATICA
ELETRO_8626	NOBREAK BI 1200 STATION II NT 030 SMS	630,00	189,00	70,0%	RN VAREJO	EQUIPAMENTOS DE INFORMATICA
ELETRO_8627	NOBREAK BI 1200 STATION II NT 030 SMS	630,00	189,00	70,0%	RN VAREJO	EQUIPAMENTOS DE INFORMATICA
ELETRO_8628	NOBREAK BI 1200 STATION II NT 030 SMS	630,00	189,00	70,0%	RN VAREJO	EQUIPAMENTOS DE INFORMATICA
ELETRO_8630	NOBREAK BI 1200 STATION II NT 030 SMS	630,00	189,00	70,0%	RN VAREJO	EQUIPAMENTOS DE INFORMATICA
ELETRO_8632	NOBREAK BI 1200 STATION II NT 030 SMS	630,00	189,00	70,0%	RN VAREJO	EQUIPAMENTOS DE INFORMATICA
ELETRO_8633	NOBREAK BI 1200 STATION II NT 030 SMS	630,00	189,00	70,0%	RN VAREJO	EQUIPAMENTOS DE INFORMATICA
ELETRO_8635	NOBREAK BI 1200 STATION II NT 030 SMS	630,00	189,00	70,0%	RN VAREJO	EQUIPAMENTOS DE INFORMATICA
ELETRO_8637	NOBREAK BI 1200 STATION II NT 030 SMS	630,00	189,00	70,0%	RN VAREJO	EQUIPAMENTOS DE INFORMATICA
ELETRO_8639	NOBREAK BI 1200 STATION II NT 030 SMS	630,00	189,00	70,0%	RN VAREJO	EQUIPAMENTOS DE INFORMATICA
ELETRO_8640	NOBREAK BI 1200 STATION II NT 030 SMS	630,00	189,00	70,0%	RN VAREJO	EQUIPAMENTOS DE INFORMATICA
ELETRO_8641	NOBREAK BI 1200 STATION II NT 030 SMS	630,00	189,00	70,0%	RN VAREJO	EQUIPAMENTOS DE INFORMATICA
ELETRO_8642	NOBREAK BI 1200 STATION II NT 030 SMS	630,00	189,00	70,0%	RN VAREJO	EQUIPAMENTOS DE INFORMATICA
ELETRO_8643	NOBREAK BI 1200 STATION II NT 030 SMS	630,00	189,00	70,0%	RN VAREJO	EQUIPAMENTOS DE INFORMATICA
ELETRO_8645	NOBREAK BI 1200 STATION II NT 030 SMS	630,00	189,00	70,0%	RN VAREJO	EQUIPAMENTOS DE INFORMATICA
ELETRO_8646	NOBREAK BI 1200 STATION II NT 030 SMS	630,00	189,00	70,0%	RN VAREJO	EQUIPAMENTOS DE INFORMATICA
ELETRO_8647	NOBREAK BI 1200 STATION II NT 030 SMS	630,00	189,00	70,0%	RN VAREJO	EQUIPAMENTOS DE INFORMATICA
662512	NOBREAK NHS LASER SENOIDAL GII	3.200,00	960,00	70,0%	RN VAREJO	EQUIPAMENTOS DE INFORMATICA
ELETRO_8724	NOBREAK NHS MINI III 1000VA 500W	877,00	263,10	70,0%	RN VAREJO	EQUIPAMENTOS DE INFORMATICA
ELETRO_8558	NOBREAK NHS MINI III 1000VA 500W	877,00	263,10	70,0%	RN VAREJO	EQUIPAMENTOS DE INFORMATICA
ELETRO_8559	NOBREAK NHS MINI III 1000VA 500W	877,00	263,10	70,0%	RN VAREJO	EQUIPAMENTOS DE INFORMATICA
ELETRO_8560	NOBREAK NHS MINI III 1000VA 500W	877,00	263,10	70,0%	RN VAREJO	EQUIPAMENTOS DE INFORMATICA
ELETRO_8561	NOBREAK NHS MINI III 1000VA 500W	877,00	263,10	70,0%	RN VAREJO	EQUIPAMENTOS DE INFORMATICA
ELETRO_8562	NOBREAK NHS MINI III 1000VA 500W	877,00	263,10	70,0%	RN VAREJO	EQUIPAMENTOS DE INFORMATICA
ELETRO_8563	NOBREAK NHS MINI III 1000VA 500W	877,00	263,10	70,0%	RN VAREJO	EQUIPAMENTOS DE INFORMATICA
ELETRO_8564	NOBREAK NHS MINI III 1000VA 500W	877,00	263,10	70,0%	RN VAREJO	EQUIPAMENTOS DE INFORMATICA
ELETRO_8565	NOBREAK NHS MINI III 1000VA 500W	877,00	263,10	70,0%	RN VAREJO	EQUIPAMENTOS DE INFORMATICA
ELETRO_8566	NOBREAK NHS MINI III 1000VA 500W	877,00	263,10	70,0%	RN VAREJO	EQUIPAMENTOS DE INFORMATICA
ELETRO_8567	NOBREAK NHS MINI III 1000VA 500W	877,00	263,10	70,0%	RN VAREJO	EQUIPAMENTOS DE INFORMATICA
ELETRO_8568	NOBREAK NHS MINI III 1000VA 500W	877,00	263,10	70,0%	RN VAREJO	EQUIPAMENTOS DE INFORMATICA
ELETRO_8569	NOBREAK NHS MINI III 1000VA 500W	877,00	263,10	70,0%	RN VAREJO	EQUIPAMENTOS DE INFORMATICA
ELETRO_8570	NOBREAK NHS MINI III 1000VA 500W	877,00	263,10	70,0%	RN VAREJO	EQUIPAMENTOS DE INFORMATICA
ELETRO_8571	NOBREAK NHS MINI III 1000VA 500W	877,00	263,10	70,0%	RN VAREJO	EQUIPAMENTOS DE INFORMATICA
ELETRO_8572	NOBREAK NHS MINI III 1000VA 500W	877,00	263,10	70,0%	RN VAREJO	EQUIPAMENTOS DE INFORMATICA
ELETRO_8573	NOBREAK NHS MINI III 1000VA 500W	877,00	263,10	70,0%	RN VAREJO	EQUIPAMENTOS DE INFORMATICA
ELETRO_8574	NOBREAK NHS MINI III 1000VA 500W	877,00	263,10	70,0%	RN VAREJO	EQUIPAMENTOS DE INFORMATICA
ELETRO_8575	NOBREAK NHS MINI III 1000VA 500W	877,00	263,10	70,0%	RN VAREJO	EQUIPAMENTOS DE INFORMATICA
ELETRO_8576	NOBREAK NHS MINI III 1000VA 500W	877,00	263,10	70,0%	RN VAREJO	EQUIPAMENTOS DE INFORMATICA
ELETRO_8577	NOBREAK NHS MINI III 1000VA 500W	877,00	263,10	70,0%	RN VAREJO	EQUIPAMENTOS DE INFORMATICA
ELETRO_8648	NOBREAK NHS MINI III 1000VA 500W	877,00	263,10	70,0%	RN VAREJO	EQUIPAMENTOS DE INFORMATICA
ELETRO_8649	NOBREAK NHS MINI III 1000VA 500W	877,00	263,10	70,0%	RN VAREJO	EQUIPAMENTOS DE INFORMATICA
ELETRO_8650	NOBREAK NHS MINI III 1000VA 500W	877,00	263,10	70,0%	RN VAREJO	EQUIPAMENTOS DE INFORMATICA
ELETRO_8651	NOBREAK NHS MINI III 1000VA 500W	877,00	263,10	70,0%	RN VAREJO	EQUIPAMENTOS DE INFORMATICA
ELETRO_8652	NOBREAK NHS MINI III 1000VA 500W	877,00	263,10	70,0%	RN VAREJO	EQUIPAMENTOS DE INFORMATICA

Este documento é cópia do original, assinado digitalmente por PATRICIA FERNANDES DA SILVA e Tribunal de Justica do Estado de Sao Paulo, protocolado em 13/10/2020 às 21:59 , sob o número WJM32416083803 .
Para conferir o original, acesse o site https://esaj.tjsp.jus.br/pastadigital/pg/abrirConferenciaDocumento.do, informe o processo 1070860-05.2020.8.26.0100 e código 9E138FD.

Código do Ativo	Descrição do Ativo	Valor reposição	Valor mercado	Depreciação	Book	Categoria
ELETRO_8653	NOBREAK NHS MINI III 1000VA 500W	877,00	263,10	70,0%	RN VAREJO	EQUIPAMENTOS DE INFORMATICA
ELETRO_8654	NOBREAK NHS MINI III 1000VA 500W	877,00	263,10	70,0%	RN VAREJO	EQUIPAMENTOS DE INFORMATICA
ELETRO_8655	NOBREAK NHS MINI III 1000VA 500W	877,00	263,10	70,0%	RN VAREJO	EQUIPAMENTOS DE INFORMATICA
ELETRO_8656	NOBREAK NHS MINI III 1000VA 500W	877,00	263,10	70,0%	RN VAREJO	EQUIPAMENTOS DE INFORMATICA
ELETRO_8657	NOBREAK NHS MINI III 1000VA 500W	877,00	263,10	70,0%	RN VAREJO	EQUIPAMENTOS DE INFORMATICA
ELETRO_8658	NOBREAK NHS MINI III 1000VA 500W	877,00	263,10	70,0%	RN VAREJO	EQUIPAMENTOS DE INFORMATICA
ELETRO_8659	NOBREAK NHS MINI III 1000VA 500W	877,00	263,10	70,0%	RN VAREJO	EQUIPAMENTOS DE INFORMATICA
ELETRO_8660	NOBREAK NHS MINI III 1000VA 500W	877,00	263,10	70,0%	RN VAREJO	EQUIPAMENTOS DE INFORMATICA
ELETRO_8661	NOBREAK NHS MINI III 1000VA 500W	877,00	263,10	70,0%	RN VAREJO	EQUIPAMENTOS DE INFORMATICA
ELETRO_8662	NOBREAK NHS MINI III 1000VA 500W	877,00	263,10	70,0%	RN VAREJO	EQUIPAMENTOS DE INFORMATICA
ELETRO_8663	NOBREAK NHS MINI III 1000VA 500W	877,00	263,10	70,0%	RN VAREJO	EQUIPAMENTOS DE INFORMATICA
ELETRO_8664	NOBREAK NHS MINI III 1000VA 500W	877,00	263,10	70,0%	RN VAREJO	EQUIPAMENTOS DE INFORMATICA
ELETRO_8665	NOBREAK NHS MINI III 1000VA 500W	877,00	263,10	70,0%	RN VAREJO	EQUIPAMENTOS DE INFORMATICA
ELETRO_8666	NOBREAK NHS MINI III 1000VA 500W	877,00	263,10	70,0%	RN VAREJO	EQUIPAMENTOS DE INFORMATICA
ELETRO_8667	NOBREAK NHS MINI III 1000VA 500W	877,00	263,10	70,0%	RN VAREJO	EQUIPAMENTOS DE INFORMATICA
ELETRO_8668	NOBREAK NHS MINI III 1000VA 500W	877,00	263,10	70,0%	RN VAREJO	EQUIPAMENTOS DE INFORMATICA
ELETRO_8669	NOBREAK NHS MINI III 1000VA 500W	877,00	263,10	70,0%	RN VAREJO	EQUIPAMENTOS DE INFORMATICA
ELETRO_8671	NOBREAK NHS MINI III 1000VA 500W	877,00	263,10	70,0%	RN VAREJO	EQUIPAMENTOS DE INFORMATICA
ELETRO_8672	NOBREAK NHS MINI III 1000VA 500W	877,00	263,10	70,0%	RN VAREJO	EQUIPAMENTOS DE INFORMATICA
ELETRO_8673	NOBREAK NHS MINI III 1000VA 500W	877,00	263,10	70,0%	RN VAREJO	EQUIPAMENTOS DE INFORMATICA
ELETRO_8674	NOBREAK NHS MINI III 1000VA 500W	877,00	263,10	70,0%	RN VAREJO	EQUIPAMENTOS DE INFORMATICA
ELETRO_8675	NOBREAK NHS MINI III 1000VA 500W	877,00	263,10	70,0%	RN VAREJO	EQUIPAMENTOS DE INFORMATICA
ELETRO_8676	NOBREAK NHS MINI III 1000VA 500W	877,00	263,10	70,0%	RN VAREJO	EQUIPAMENTOS DE INFORMATICA
ELETRO_8677	NOBREAK NHS MINI III 1000VA 500W	877,00	263,10	70,0%	RN VAREJO	EQUIPAMENTOS DE INFORMATICA
ELETRO_8678	NOBREAK NHS MINI III 1000VA 500W	877,00	263,10	70,0%	RN VAREJO	EQUIPAMENTOS DE INFORMATICA
ELETRO_8679	NOBREAK NHS MINI III 1000VA 500W	877,00	263,10	70,0%	RN VAREJO	EQUIPAMENTOS DE INFORMATICA
ELETRO_8680	NOBREAK NHS MINI III 1000VA 500W	877,00	263,10	70,0%	RN VAREJO	EQUIPAMENTOS DE INFORMATICA
ELETRO_8681	NOBREAK NHS MINI III 1000VA 500W	877,00	263,10	70,0%	RN VAREJO	EQUIPAMENTOS DE INFORMATICA
ELETRO_8682	NOBREAK NHS MINI III 1000VA 500W	877,00	263,10	70,0%	RN VAREJO	EQUIPAMENTOS DE INFORMATICA
ELETRO_8683	NOBREAK NHS MINI III 1000VA 500W	877,00	263,10	70,0%	RN VAREJO	EQUIPAMENTOS DE INFORMATICA
ELETRO_8684	NOBREAK NHS MINI III 1000VA 500W	877,00	263,10	70,0%	RN VAREJO	EQUIPAMENTOS DE INFORMATICA
ELETRO_8685	NOBREAK NHS MINI III 1000VA 500W	877,00	263,10	70,0%	RN VAREJO	EQUIPAMENTOS DE INFORMATICA
ELETRO_8686	NOBREAK NHS MINI III 1000VA 500W	877,00	263,10	70,0%	RN VAREJO	EQUIPAMENTOS DE INFORMATICA
ELETRO_8687	NOBREAK NHS MINI III 1000VA 500W	877,00	263,10	70,0%	RN VAREJO	EQUIPAMENTOS DE INFORMATICA
ELETRO_8688	NOBREAK NHS MINI III 1000VA 500W	877,00	263,10	70,0%	RN VAREJO	EQUIPAMENTOS DE INFORMATICA
ELETRO_8689	NOBREAK NHS MINI III 1000VA 500W	877,00	263,10	70,0%	RN VAREJO	EQUIPAMENTOS DE INFORMATICA
ELETRO_8690	NOBREAK NHS MINI III 1000VA 500W	877,00	263,10	70,0%	RN VAREJO	EQUIPAMENTOS DE INFORMATICA
ELETRO_8691	NOBREAK NHS MINI III 1000VA 500W	877,00	263,10	70,0%	RN VAREJO	EQUIPAMENTOS DE INFORMATICA
ELETRO_8692	NOBREAK NHS MINI III 1000VA 500W	877,00	263,10	70,0%	RN VAREJO	EQUIPAMENTOS DE INFORMATICA
ELETRO_8693	NOBREAK NHS MINI III 1000VA 500W	877,00	263,10	70,0%	RN VAREJO	EQUIPAMENTOS DE INFORMATICA
ELETRO_8694	NOBREAK NHS MINI III 1000VA 500W	877,00	263,10	70,0%	RN VAREJO	EQUIPAMENTOS DE INFORMATICA
ELETRO_8695	NOBREAK NHS MINI III 1000VA 500W	877,00	263,10	70,0%	RN VAREJO	EQUIPAMENTOS DE INFORMATICA
ELETRO_8696	NOBREAK NHS MINI III 1000VA 500W	877,00	263,10	70,0%	RN VAREJO	EQUIPAMENTOS DE INFORMATICA
ELETRO_8697	NOBREAK NHS MINI III 1000VA 500W	877,00	263,10	70,0%	RN VAREJO	EQUIPAMENTOS DE INFORMATICA
ELETRO_8698	NOBREAK NHS MINI III 1000VA 500W	877,00	263,10	70,0%	RN VAREJO	EQUIPAMENTOS DE INFORMATICA
ELETRO_8699	NOBREAK NHS MINI III 1000VA 500W	877,00	263,10	70,0%	RN VAREJO	EQUIPAMENTOS DE INFORMATICA
ELETRO_8700	NOBREAK NHS MINI III 1000VA 500W	877,00	263,10	70,0%	RN VAREJO	EQUIPAMENTOS DE INFORMATICA
ELETRO_8701	NOBREAK NHS MINI III 1000VA 500W	877,00	263,10	70,0%	RN VAREJO	EQUIPAMENTOS DE INFORMATICA
ELETRO_8702	NOBREAK NHS MINI III 1000VA 500W	877,00	263,10	70,0%	RN VAREJO	EQUIPAMENTOS DE INFORMATICA
ELETRO_8703	NOBREAK NHS MINI III 1000VA 500W	877,00	263,10	70,0%	RN VAREJO	EQUIPAMENTOS DE INFORMATICA
ELETRO_8704	NOBREAK NHS MINI III 1000VA 500W	877,00	263,10	70,0%	RN VAREJO	EQUIPAMENTOS DE INFORMATICA
ELETRO_8705	NOBREAK NHS MINI III 1000VA 500W	877,00	263,10	70,0%	RN VAREJO	EQUIPAMENTOS DE INFORMATICA
ELETRO_8706	NOBREAK NHS MINI III 1000VA 500W	877,00	263,10	70,0%	RN VAREJO	EQUIPAMENTOS DE INFORMATICA
ELETRO_8707	NOBREAK NHS MINI III 1000VA 500W	877,00	263,10	70,0%	RN VAREJO	EQUIPAMENTOS DE INFORMATICA
ELETRO_8708	NOBREAK NHS MINI III 1000VA 500W	877,00	263,10	70,0%	RN VAREJO	EQUIPAMENTOS DE INFORMATICA
ELETRO_8709	NOBREAK NHS MINI III 1000VA 500W	877,00	263,10	70,0%	RN VAREJO	EQUIPAMENTOS DE INFORMATICA
ELETRO_8710	NOBREAK NHS MINI III 1000VA 500W	877,00	263,10	70,0%	RN VAREJO	EQUIPAMENTOS DE INFORMATICA
ELETRO_8711	NOBREAK NHS MINI III 1000VA 500W	877,00	263,10	70,0%	RN VAREJO	EQUIPAMENTOS DE INFORMATICA
ELETRO_8712	NOBREAK NHS MINI III 1000VA 500W	877,00	263,10	70,0%	RN VAREJO	EQUIPAMENTOS DE INFORMATICA
ELETRO_8713	NOBREAK NHS MINI III 1000VA 500W	877,00	263,10	70,0%	RN VAREJO	EQUIPAMENTOS DE INFORMATICA
ELETRO_8714	NOBREAK NHS MINI III 1000VA 500W	877,00	263,10	70,0%	RN VAREJO	EQUIPAMENTOS DE INFORMATICA
ELETRO_8715	NOBREAK NHS MINI III 1000VA 500W	877,00	263,10	70,0%	RN VAREJO	EQUIPAMENTOS DE INFORMATICA

Este documento é cópia do original, assinado digitalmente por PATRICIA FERNANDES DA SILVA e Tribunal de Justica do Estado de Sao Paulo, protocolado em 13/10/2020 às 21:59 , sob o número WJM32416083803 .
Para conferir o original, acesse o site https://esaj.tjsp.jus.br/pastadigital/pg/abrirConferenciaDocumento.do, informe o processo 1070860-05.2020.8.26.0100 e código 9E138FD.

Código do Ativo	Descrição do Ativo	Valor reposição	Valor mercado	Depreciação	Book	Categoria
ELETRO_8716	NOBREAK NHS MINI III 1000VA 500W	877,00	263,10	70,0%	RN VAREJO	EQUIPAMENTOS DE INFORMATICA
ELETRO_8717	NOBREAK NHS MINI III 1000VA 500W	877,00	263,10	70,0%	RN VAREJO	EQUIPAMENTOS DE INFORMATICA
ELETRO_8718	NOBREAK NHS MINI III 1000VA 500W	877,00	263,10	70,0%	RN VAREJO	EQUIPAMENTOS DE INFORMATICA
ELETRO_8719	NOBREAK NHS MINI III 1000VA 500W	877,00	263,10	70,0%	RN VAREJO	EQUIPAMENTOS DE INFORMATICA
ELETRO_8720	NOBREAK NHS MINI III 1000VA 500W	877,00	263,10	70,0%	RN VAREJO	EQUIPAMENTOS DE INFORMATICA
ELETRO_8721	NOBREAK NHS MINI III 1000VA 500W	877,00	263,10	70,0%	RN VAREJO	EQUIPAMENTOS DE INFORMATICA
ELETRO_8722	NOBREAK NHS MINI III 1000VA 500W	877,00	263,10	70,0%	RN VAREJO	EQUIPAMENTOS DE INFORMATICA
ELETRO_8723	NOBREAK NHS MINI III 1000VA 500W	877,00	263,10	70,0%	RN VAREJO	EQUIPAMENTOS DE INFORMATICA
ELETRO_8725	NOBREAK NHS MINI III 1000VA 500W	877,00	263,10	70,0%	RN VAREJO	EQUIPAMENTOS DE INFORMATICA
ELETRO_8726	NOBREAK NHS MINI III 1000VA 500W	877,00	263,10	70,0%	RN VAREJO	EQUIPAMENTOS DE INFORMATICA
ELETRO_8727	NOBREAK NHS MINI III 1000VA 500W	877,00	263,10	70,0%	RN VAREJO	EQUIPAMENTOS DE INFORMATICA
ELETRO_8728	NOBREAK NHS MINI III 1000VA 500W	877,00	263,10	70,0%	RN VAREJO	EQUIPAMENTOS DE INFORMATICA
ELETRO_8729	NOBREAK NHS MINI III 1000VA 500W	877,00	263,10	70,0%	RN VAREJO	EQUIPAMENTOS DE INFORMATICA
ELETRO_8730	NOBREAK NHS MINI III 1000VA 500W	877,00	263,10	70,0%	RN VAREJO	EQUIPAMENTOS DE INFORMATICA
ELETRO_8731	NOBREAK NHS MINI III 1000VA 500W	877,00	263,10	70,0%	RN VAREJO	EQUIPAMENTOS DE INFORMATICA
ELETRO_8732	NOBREAK NHS MINI III 1000VA 500W	877,00	263,10	70,0%	RN VAREJO	EQUIPAMENTOS DE INFORMATICA
ELETRO_8733	NOBREAK NHS MINI III 1000VA 500W	877,00	263,10	70,0%	RN VAREJO	EQUIPAMENTOS DE INFORMATICA
ELETRO_8734	NOBREAK NHS MINI III 1000VA 500W	877,00	263,10	70,0%	RN VAREJO	EQUIPAMENTOS DE INFORMATICA
ELETRO_8735	NOBREAK NHS MINI III 1000VA 500W	877,00	263,10	70,0%	RN VAREJO	EQUIPAMENTOS DE INFORMATICA
ELETRO_8736	NOBREAK NHS MINI III 1000VA 500W	877,00	263,10	70,0%	RN VAREJO	EQUIPAMENTOS DE INFORMATICA
ELETRO_8737	NOBREAK NHS MINI III 1000VA 500W	877,00	263,10	70,0%	RN VAREJO	EQUIPAMENTOS DE INFORMATICA
ELETRO_8738	NOBREAK NHS MINI III 1000VA 500W	877,00	263,10	70,0%	RN VAREJO	EQUIPAMENTOS DE INFORMATICA
662643	NOBREAK NHS PR 2200 24 PRETO	1.647,00	494,10	70,0%	RN VAREJO	EQUIPAMENTOS DE INFORMATICA
662644	NOBREAK NHS PR 2200 24 PRETO	1.647,00	494,10	70,0%	RN VAREJO	EQUIPAMENTOS DE INFORMATICA
662609	NOBREAK NHS PREMIUM GII 2200VA	3.200,00	960,00	70,0%	RN VAREJO	EQUIPAMENTOS DE INFORMATICA
662610	NOBREAK NHS PREMIUM GII 2200VA	3.200,00	960,00	70,0%	RN VAREJO	EQUIPAMENTOS DE INFORMATICA
662611	NOBREAK NHS PREMIUM GII 2200VA	3.200,00	960,00	70,0%	RN VAREJO	EQUIPAMENTOS DE INFORMATICA
662612	NOBREAK NHS PREMIUM GII 2200VA	3.200,00	960,00	70,0%	RN VAREJO	EQUIPAMENTOS DE INFORMATICA
662613	NOBREAK NHS PREMIUM GII 2200VA	3.200,00	960,00	70,0%	RN VAREJO	EQUIPAMENTOS DE INFORMATICA
662614	NOBREAK NHS PREMIUM GII 2200VA	3.200,00	960,00	70,0%	RN VAREJO	EQUIPAMENTOS DE INFORMATICA
662615	NOBREAK NHS PREMIUM GII 2200VA	3.200,00	960,00	70,0%	RN VAREJO	EQUIPAMENTOS DE INFORMATICA
662616	NOBREAK NHS PREMIUM GII 2200VA	3.200,00	960,00	70,0%	RN VAREJO	EQUIPAMENTOS DE INFORMATICA
662617	NOBREAK NHS PREMIUM GII 2200VA	3.200,00	960,00	70,0%	RN VAREJO	EQUIPAMENTOS DE INFORMATICA
662618	NOBREAK NHS PREMIUM GII 2200VA	3.200,00	960,00	70,0%	RN VAREJO	EQUIPAMENTOS DE INFORMATICA
662619	NOBREAK NHS PREMIUM GII 2200VA	3.200,00	960,00	70,0%	RN VAREJO	EQUIPAMENTOS DE INFORMATICA
662620	NOBREAK NHS PREMIUM GII 2200VA	3.200,00	960,00	70,0%	RN VAREJO	EQUIPAMENTOS DE INFORMATICA
662621	NOBREAK NHS PREMIUM GII 2200VA	3.200,00	960,00	70,0%	RN VAREJO	EQUIPAMENTOS DE INFORMATICA
662622	NOBREAK NHS PREMIUM GII 2200VA	3.200,00	960,00	70,0%	RN VAREJO	EQUIPAMENTOS DE INFORMATICA
662623	NOBREAK NHS PREMIUM GII 2200VA	3.200,00	960,00	70,0%	RN VAREJO	EQUIPAMENTOS DE INFORMATICA
662624	NOBREAK NHS PREMIUM GII 2200VA	3.200,00	960,00	70,0%	RN VAREJO	EQUIPAMENTOS DE INFORMATICA
662625	NOBREAK NHS PREMIUM GII 2200VA	3.200,00	960,00	70,0%	RN VAREJO	EQUIPAMENTOS DE INFORMATICA
662626	NOBREAK NHS PREMIUM GII 2200VA	3.200,00	960,00	70,0%	RN VAREJO	EQUIPAMENTOS DE INFORMATICA
662627	NOBREAK NHS PREMIUM GII 2200VA	3.200,00	960,00	70,0%	RN VAREJO	EQUIPAMENTOS DE INFORMATICA
662628	NOBREAK NHS PREMIUM GII 2200VA	3.200,00	960,00	70,0%	RN VAREJO	EQUIPAMENTOS DE INFORMATICA
662629	NOBREAK NHS PREMIUM GII 2200VA	3.200,00	960,00	70,0%	RN VAREJO	EQUIPAMENTOS DE INFORMATICA
662630	NOBREAK NHS PREMIUM GII 2200VA	3.200,00	960,00	70,0%	RN VAREJO	EQUIPAMENTOS DE INFORMATICA
662631	NOBREAK NHS PREMIUM GII 2200VA	3.200,00	960,00	70,0%	RN VAREJO	EQUIPAMENTOS DE INFORMATICA
662632	NOBREAK NHS PREMIUM GII 2200VA	3.200,00	960,00	70,0%	RN VAREJO	EQUIPAMENTOS DE INFORMATICA
662633	NOBREAK NHS PREMIUM GII 2200VA	3.200,00	960,00	70,0%	RN VAREJO	EQUIPAMENTOS DE INFORMATICA
662634	NOBREAK NHS PREMIUM GII 2200VA	3.200,00	960,00	70,0%	RN VAREJO	EQUIPAMENTOS DE INFORMATICA
662635	NOBREAK NHS PREMIUM GII 2200VA	3.200,00	960,00	70,0%	RN VAREJO	EQUIPAMENTOS DE INFORMATICA
662636	NOBREAK NHS PREMIUM GII 2200VA	3.200,00	960,00	70,0%	RN VAREJO	EQUIPAMENTOS DE INFORMATICA
662637	NOBREAK NHS PREMIUM GII 2200VA	3.200,00	960,00	70,0%	RN VAREJO	EQUIPAMENTOS DE INFORMATICA
662638	NOBREAK NHS PREMIUM GII 2200VA	3.200,00	960,00	70,0%	RN VAREJO	EQUIPAMENTOS DE INFORMATICA
662639	NOBREAK NHS PREMIUM GII 2200VA	3.200,00	960,00	70,0%	RN VAREJO	EQUIPAMENTOS DE INFORMATICA
662640	NOBREAK NHS PREMIUM GII 2200VA	3.200,00	960,00	70,0%	RN VAREJO	EQUIPAMENTOS DE INFORMATICA
662641	NOBREAK NHS PREMIUM GII 2200VA	3.200,00	960,00	70,0%	RN VAREJO	EQUIPAMENTOS DE INFORMATICA
662642	NOBREAK NHS PREMIUM GII 2200VA	3.200,00	960,00	70,0%	RN VAREJO	EQUIPAMENTOS DE INFORMATICA
662604	NOBREAK NHS PREMIUM PDV MAX PRETO	3.200,00	960,00	70,0%	RN VAREJO	EQUIPAMENTOS DE INFORMATICA
662605	NOBREAK NHS PREMIUM PDV MAX PRETO	3.200,00	960,00	70,0%	RN VAREJO	EQUIPAMENTOS DE INFORMATICA
662606	NOBREAK NHS PREMIUM PDV MAX PRETO	3.200,00	960,00	70,0%	RN VAREJO	EQUIPAMENTOS DE INFORMATICA
662607	NOBREAK NHS PREMIUM PDV MAX PRETO	3.200,00	960,00	70,0%	RN VAREJO	EQUIPAMENTOS DE INFORMATICA

Este documento é cópia do original, assinado digitalmente por PATRICIA FERNANDES DA SILVA e Tribunal de Justica do Estado de Sao Paulo, protocolado em 13/10/2020 às 21:59 , sob o número WJM32416083803 .
Para conferir o original, acesse o site https://esaj.tjsp.jus.br/pastadigital/pg/abrirConferenciaDocumento.do, informe o processo 1070860-05.2020.8.26.0100 e código 9E138FD.

Código do Ativo	Descrição do Ativo	Valor reposição	Valor mercado	Depreciação	Book	Categoria
662608	NOBREAK NHS PREMIUM PDV MAX PRETO	3.200,00	960,00	70,0%	RN VAREJO	EQUIPAMENTOS DE INFORMATICA
662709	NOBREAK PREMIUM GII 2200VA	3.200,00	960,00	70,0%	RN VAREJO	EQUIPAMENTOS DE INFORMATICA
662710	NOBREAK PREMIUM GII 2200VA	3.200,00	960,00	70,0%	RN VAREJO	EQUIPAMENTOS DE INFORMATICA
662711	NOBREAK PREMIUM GII 2200VA	3.200,00	960,00	70,0%	RN VAREJO	EQUIPAMENTOS DE INFORMATICA
662712	NOBREAK PREMIUM GII 2200VA	3.200,00	960,00	70,0%	RN VAREJO	EQUIPAMENTOS DE INFORMATICA
662713	NOBREAK PREMIUM GII 2200VA	3.200,00	960,00	70,0%	RN VAREJO	EQUIPAMENTOS DE INFORMATICA
662714	NOBREAK PREMIUM GII 2200VA	3.200,00	960,00	70,0%	RN VAREJO	EQUIPAMENTOS DE INFORMATICA
662715	NOBREAK PREMIUM GII 2200VA	3.200,00	960,00	70,0%	RN VAREJO	EQUIPAMENTOS DE INFORMATICA
662716	NOBREAK PREMIUM GII 2200VA	3.200,00	960,00	70,0%	RN VAREJO	EQUIPAMENTOS DE INFORMATICA
662717	NOBREAK PREMIUM GII 2200VA	3.200,00	960,00	70,0%	RN VAREJO	EQUIPAMENTOS DE INFORMATICA
662718	NOBREAK PREMIUM GII 2200VA	3.200,00	960,00	70,0%	RN VAREJO	EQUIPAMENTOS DE INFORMATICA
662719	NOBREAK PREMIUM GII 2200VA	3.200,00	960,00	70,0%	RN VAREJO	EQUIPAMENTOS DE INFORMATICA
662720	NOBREAK PREMIUM GII 2200VA	3.200,00	960,00	70,0%	RN VAREJO	EQUIPAMENTOS DE INFORMATICA
662721	NOBREAK PREMIUM GII 2200VA	3.200,00	960,00	70,0%	RN VAREJO	EQUIPAMENTOS DE INFORMATICA
662722	NOBREAK PREMIUM GII 2200VA	3.200,00	960,00	70,0%	RN VAREJO	EQUIPAMENTOS DE INFORMATICA
662723	NOBREAK PREMIUM GII 2200VA	3.200,00	960,00	70,0%	RN VAREJO	EQUIPAMENTOS DE INFORMATICA
662724	NOBREAK PREMIUM GII 2200VA	3.200,00	960,00	70,0%	RN VAREJO	EQUIPAMENTOS DE INFORMATICA
662725	NOBREAK PREMIUM GII 2200VA	3.200,00	960,00	70,0%	RN VAREJO	EQUIPAMENTOS DE INFORMATICA
662726	NOBREAK PREMIUM GII 2200VA	3.200,00	960,00	70,0%	RN VAREJO	EQUIPAMENTOS DE INFORMATICA
662727	NOBREAK PREMIUM GII 2200VA	3.200,00	960,00	70,0%	RN VAREJO	EQUIPAMENTOS DE INFORMATICA
662728	NOBREAK PREMIUM GII 2200VA	3.200,00	960,00	70,0%	RN VAREJO	EQUIPAMENTOS DE INFORMATICA
662729	NOBREAK PREMIUM GII 2200VA	3.200,00	960,00	70,0%	RN VAREJO	EQUIPAMENTOS DE INFORMATICA
662730	NOBREAK PREMIUM GII 2200VA	3.200,00	960,00	70,0%	RN VAREJO	EQUIPAMENTOS DE INFORMATICA
662731	NOBREAK PREMIUM GII 2200VA	3.200,00	960,00	70,0%	RN VAREJO	EQUIPAMENTOS DE INFORMATICA
662732	NOBREAK PREMIUM GII 2200VA	3.200,00	960,00	70,0%	RN VAREJO	EQUIPAMENTOS DE INFORMATICA
662733	NOBREAK PREMIUM GII 2200VA	3.200,00	960,00	70,0%	RN VAREJO	EQUIPAMENTOS DE INFORMATICA
662734	NOBREAK PREMIUM GII 2200VA	3.200,00	960,00	70,0%	RN VAREJO	EQUIPAMENTOS DE INFORMATICA
662735	NOBREAK PREMIUM GII 2200VA	3.200,00	960,00	70,0%	RN VAREJO	EQUIPAMENTOS DE INFORMATICA
662736	NOBREAK PREMIUM GII 2200VA	3.200,00	960,00	70,0%	RN VAREJO	EQUIPAMENTOS DE INFORMATICA
662737	NOBREAK PREMIUM GII 2200VA	3.200,00	960,00	70,0%	RN VAREJO	EQUIPAMENTOS DE INFORMATICA
631846	NOTE ACER CI3 4G1TB W10 E5 307M VER	1.800,00	720,00	60,0%	RN VAREJO	EQUIPAMENTOS DE INFORMATICA
631847	NOTE ACER CI5 4G 1TB W10 E5 50LD BCO	1.800,00	720,00	60,0%	RN VAREJO	EQUIPAMENTOS DE INFORMATICA
484575	NOTEBOOK	1.800,00	720,00	60,0%	RN VAREJO	EQUIPAMENTOS DE INFORMATICA
492760	NOTEBOOK	1.800,00	720,00	60,0%	RN VAREJO	EQUIPAMENTOS DE INFORMATICA
494875	NOTEBOOK	1.800,00	720,00	60,0%	RN VAREJO	EQUIPAMENTOS DE INFORMATICA
494879	NOTEBOOK	1.800,00	720,00	60,0%	RN VAREJO	EQUIPAMENTOS DE INFORMATICA
659603	NOTEBOOK	1.800,00	720,00	60,0%	RN VAREJO	EQUIPAMENTOS DE INFORMATICA
660558	NOTEBOOK	3.600,00	2.160,00	40,0%	RN VAREJO	EQUIPAMENTOS DE INFORMATICA
493719	NOTEBOOK	1.800,00	720,00	60,0%	RN VAREJO	EQUIPAMENTOS DE INFORMATICA
495230	NOTEBOOK	1.800,00	720,00	60,0%	RN VAREJO	EQUIPAMENTOS DE INFORMATICA
491412	NOTEBOOK	1.800,00	720,00	60,0%	RN VAREJO	EQUIPAMENTOS DE INFORMATICA
491413	NOTEBOOK	1.800,00	720,00	60,0%	RN VAREJO	EQUIPAMENTOS DE INFORMATICA
491414	NOTEBOOK	1.800,00	720,00	60,0%	RN VAREJO	EQUIPAMENTOS DE INFORMATICA
492761	NOTEBOOK	1.800,00	720,00	60,0%	RN VAREJO	EQUIPAMENTOS DE INFORMATICA
492762	NOTEBOOK	1.800,00	720,00	60,0%	RN VAREJO	EQUIPAMENTOS DE INFORMATICA
492763	NOTEBOOK	1.800,00	720,00	60,0%	RN VAREJO	EQUIPAMENTOS DE INFORMATICA
492764	NOTEBOOK	1.800,00	720,00	60,0%	RN VAREJO	EQUIPAMENTOS DE INFORMATICA
492765	NOTEBOOK	1.800,00	720,00	60,0%	RN VAREJO	EQUIPAMENTOS DE INFORMATICA
492766	NOTEBOOK	1.800,00	720,00	60,0%	RN VAREJO	EQUIPAMENTOS DE INFORMATICA
494869	NOTEBOOK	1.800,00	720,00	60,0%	RN VAREJO	EQUIPAMENTOS DE INFORMATICA
494873	NOTEBOOK	1.800,00	720,00	60,0%	RN VAREJO	EQUIPAMENTOS DE INFORMATICA
629273	NOTEBOOK	1.800,00	720,00	60,0%	RN VAREJO	EQUIPAMENTOS DE INFORMATICA
629274	NOTEBOOK	1.800,00	720,00	60,0%	RN VAREJO	EQUIPAMENTOS DE INFORMATICA
629275	NOTEBOOK	1.800,00	720,00	60,0%	RN VAREJO	EQUIPAMENTOS DE INFORMATICA
629276	NOTEBOOK	1.800,00	720,00	60,0%	RN VAREJO	EQUIPAMENTOS DE INFORMATICA
499430_MV	NOTEBOOK	1.800,00	720,00	60,0%	RN VAREJO	EQUIPAMENTOS DE INFORMATICA
491411	NOTEBOOK	1.800,00	720,00	60,0%	RN VAREJO	EQUIPAMENTOS DE INFORMATICA
484574	NOTEBOOK	1.800,00	720,00	60,0%	RN VAREJO	EQUIPAMENTOS DE INFORMATICA
486912	NOTEBOOK	1.800,00	720,00	60,0%	RN VAREJO	EQUIPAMENTOS DE INFORMATICA
486923	NOTEBOOK	1.800,00	720,00	60,0%	RN VAREJO	EQUIPAMENTOS DE INFORMATICA
486721	NOTEBOOK	1.800,00	720,00	60,0%	RN VAREJO	EQUIPAMENTOS DE INFORMATICA
486723	NOTEBOOK	1.800,00	720,00	60,0%	RN VAREJO	EQUIPAMENTOS DE INFORMATICA

Este documento é cópia do original, assinado digitalmente por PATRICIA FERNANDES DA SILVA e Tribunal de Justica do Estado de Sao Paulo, protocolado em 13/10/2020 às 21:59 , sob o número WJM32416083803 .
Para conferir o original, acesse o site https://esaj.tjsp.jus.br/pastadigital/pg/abrirConferenciaDocumento.do, informe o processo 1070860-05.2020.8.26.0100 e código 9E138FD.

Código do Ativo	Descrição do Ativo	Valor reposição	Valor mercado	Depreciação	Book	Categoria
486724	NOTEBOOK	1.800,00	720,00	60,0%	RN VAREJO	EQUIPAMENTOS DE INFORMATICA
486725	NOTEBOOK	1.800,00	720,00	60,0%	RN VAREJO	EQUIPAMENTOS DE INFORMATICA
486728	NOTEBOOK	1.800,00	720,00	60,0%	RN VAREJO	EQUIPAMENTOS DE INFORMATICA
486733	NOTEBOOK	1.800,00	720,00	60,0%	RN VAREJO	EQUIPAMENTOS DE INFORMATICA
486736	NOTEBOOK	1.800,00	720,00	60,0%	RN VAREJO	EQUIPAMENTOS DE INFORMATICA
486737	NOTEBOOK	1.800,00	720,00	60,0%	RN VAREJO	EQUIPAMENTOS DE INFORMATICA
494174	NOTEBOOK	1.800,00	720,00	60,0%	RN VAREJO	EQUIPAMENTOS DE INFORMATICA
630172	NOTEBOOK	1.800,00	720,00	60,0%	RN VAREJO	EQUIPAMENTOS DE INFORMATICA
630173	NOTEBOOK	1.800,00	720,00	60,0%	RN VAREJO	EQUIPAMENTOS DE INFORMATICA
666447	NOTEBOOK	1.800,00	720,00	60,0%	RN VAREJO	EQUIPAMENTOS DE INFORMATICA
666448	NOTEBOOK	1.800,00	720,00	60,0%	RN VAREJO	EQUIPAMENTOS DE INFORMATICA
666449	NOTEBOOK	1.800,00	720,00	60,0%	RN VAREJO	EQUIPAMENTOS DE INFORMATICA
666450	NOTEBOOK	1.800,00	720,00	60,0%	RN VAREJO	EQUIPAMENTOS DE INFORMATICA
666451	NOTEBOOK	1.800,00	720,00	60,0%	RN VAREJO	EQUIPAMENTOS DE INFORMATICA
666452	NOTEBOOK	1.800,00	720,00	60,0%	RN VAREJO	EQUIPAMENTOS DE INFORMATICA
666453	NOTEBOOK	1.800,00	720,00	60,0%	RN VAREJO	EQUIPAMENTOS DE INFORMATICA
666454	NOTEBOOK	1.800,00	720,00	60,0%	RN VAREJO	EQUIPAMENTOS DE INFORMATICA
666455	NOTEBOOK	1.800,00	720,00	60,0%	RN VAREJO	EQUIPAMENTOS DE INFORMATICA
486957	NOTEBOOK	1.800,00	720,00	60,0%	RN VAREJO	EQUIPAMENTOS DE INFORMATICA
486958	NOTEBOOK	1.800,00	720,00	60,0%	RN VAREJO	EQUIPAMENTOS DE INFORMATICA
486959	NOTEBOOK	1.800,00	720,00	60,0%	RN VAREJO	EQUIPAMENTOS DE INFORMATICA
486960	NOTEBOOK	1.800,00	720,00	60,0%	RN VAREJO	EQUIPAMENTOS DE INFORMATICA
486961	NOTEBOOK	1.800,00	720,00	60,0%	RN VAREJO	EQUIPAMENTOS DE INFORMATICA
486913	NOTEBOOK	1.800,00	720,00	60,0%	RN VAREJO	EQUIPAMENTOS DE INFORMATICA
486914	NOTEBOOK	1.800,00	720,00	60,0%	RN VAREJO	EQUIPAMENTOS DE INFORMATICA
486915	NOTEBOOK	1.800,00	720,00	60,0%	RN VAREJO	EQUIPAMENTOS DE INFORMATICA
486916	NOTEBOOK	1.800,00	720,00	60,0%	RN VAREJO	EQUIPAMENTOS DE INFORMATICA
486919	NOTEBOOK	1.800,00	720,00	60,0%	RN VAREJO	EQUIPAMENTOS DE INFORMATICA
494688	NOTEBOOK	1.800,00	720,00	60,0%	RN VAREJO	EQUIPAMENTOS DE INFORMATICA
484576	NOTEBOOK	1.800,00	720,00	60,0%	RN VAREJO	EQUIPAMENTOS DE INFORMATICA
660463	NOTEBOOK	1.800,00	720,00	60,0%	RN VAREJO	EQUIPAMENTOS DE INFORMATICA
493716	NOTEBOOK	1.800,00	720,00	60,0%	RN VAREJO	EQUIPAMENTOS DE INFORMATICA
493717	NOTEBOOK	1.800,00	720,00	60,0%	RN VAREJO	EQUIPAMENTOS DE INFORMATICA
493718	NOTEBOOK	1.800,00	720,00	60,0%	RN VAREJO	EQUIPAMENTOS DE INFORMATICA
486924	NOTEBOOK	1.800,00	720,00	60,0%	RN VAREJO	EQUIPAMENTOS DE INFORMATICA
659484	NOTEBOOK	1.800,00	720,00	60,0%	RN VAREJO	EQUIPAMENTOS DE INFORMATICA
659485	NOTEBOOK	1.800,00	720,00	60,0%	RN VAREJO	EQUIPAMENTOS DE INFORMATICA
484571	NOTEBOOK	1.800,00	720,00	60,0%	RN VAREJO	EQUIPAMENTOS DE INFORMATICA
484572	NOTEBOOK	1.800,00	720,00	60,0%	RN VAREJO	EQUIPAMENTOS DE INFORMATICA
660443	NOTEBOOK	1.800,00	720,00	60,0%	RN VAREJO	EQUIPAMENTOS DE INFORMATICA
494210_MV	NOTEBOOK	1.800,00	720,00	60,0%	RN VAREJO	EQUIPAMENTOS DE INFORMATICA
493713	NOTEBOOK	1.800,00	720,00	60,0%	RN VAREJO	EQUIPAMENTOS DE INFORMATICA
494874	NOTEBOOK	1.800,00	720,00	60,0%	RN VAREJO	EQUIPAMENTOS DE INFORMATICA
494876	NOTEBOOK	1.800,00	720,00	60,0%	RN VAREJO	EQUIPAMENTOS DE INFORMATICA
494877	NOTEBOOK	1.800,00	720,00	60,0%	RN VAREJO	EQUIPAMENTOS DE INFORMATICA
494878	NOTEBOOK	1.800,00	720,00	60,0%	RN VAREJO	EQUIPAMENTOS DE INFORMATICA
494880	NOTEBOOK	1.800,00	720,00	60,0%	RN VAREJO	EQUIPAMENTOS DE INFORMATICA
494881	NOTEBOOK	1.800,00	720,00	60,0%	RN VAREJO	EQUIPAMENTOS DE INFORMATICA
497520	NOTEBOOK	1.800,00	720,00	60,0%	RN VAREJO	EQUIPAMENTOS DE INFORMATICA
667198	NOTEBOOK	2.400,00	1.920,00	20,0%	RN VAREJO	EQUIPAMENTOS DE INFORMATICA
667199	NOTEBOOK	2.400,00	1.920,00	20,0%	RN VAREJO	EQUIPAMENTOS DE INFORMATICA
667200	NOTEBOOK	2.400,00	1.920,00	20,0%	RN VAREJO	EQUIPAMENTOS DE INFORMATICA
667201	NOTEBOOK	2.400,00	1.920,00	20,0%	RN VAREJO	EQUIPAMENTOS DE INFORMATICA
667203	NOTEBOOK	2.400,00	1.920,00	20,0%	RN VAREJO	EQUIPAMENTOS DE INFORMATICA
667204	NOTEBOOK	2.400,00	1.920,00	20,0%	RN VAREJO	EQUIPAMENTOS DE INFORMATICA
667205	NOTEBOOK	2.400,00	1.920,00	20,0%	RN VAREJO	EQUIPAMENTOS DE INFORMATICA
667206	NOTEBOOK	2.400,00	1.920,00	20,0%	RN VAREJO	EQUIPAMENTOS DE INFORMATICA
667207	NOTEBOOK	2.400,00	1.920,00	20,0%	RN VAREJO	EQUIPAMENTOS DE INFORMATICA
667208	NOTEBOOK	2.400,00	1.920,00	20,0%	RN VAREJO	EQUIPAMENTOS DE INFORMATICA
667209	NOTEBOOK	2.400,00	1.920,00	20,0%	RN VAREJO	EQUIPAMENTOS DE INFORMATICA
486050_MV	NOTEBOOK	1.800,00	720,00	60,0%	RN VAREJO	EQUIPAMENTOS DE INFORMATICA
486110_MV	NOTEBOOK	1.800,00	720,00	60,0%	RN VAREJO	EQUIPAMENTOS DE INFORMATICA

Este documento é cópia do original, assinado digitalmente por PATRICIA FERNANDES DA SILVA e Tribunal de Justica do Estado de Sao Paulo, protocolado em 13/10/2020 às 21:59 , sob o número WJM32416083803 .
Para conferir o original, acesse o site https://esaj.tjsp.jus.br/pastadigital/pg/abrirConferenciaDocumento.do, informe o processo 1070860-05.2020.8.26.0100 e código 9E138FD.

Código do Ativo	Descrição do Ativo	Valor reposição	Valor mercado	Depreciação	Book	Categoria
486111_MV	NOTEBOOK	1.800,00	720,00	60,0%	RN VAREJO	EQUIPAMENTOS DE INFORMATICA
486148	NOTEBOOK	1.800,00	720,00	60,0%	RN VAREJO	EQUIPAMENTOS DE INFORMATICA
486149	NOTEBOOK	1.800,00	720,00	60,0%	RN VAREJO	EQUIPAMENTOS DE INFORMATICA
486754	NOTEBOOK	1.800,00	720,00	60,0%	RN VAREJO	EQUIPAMENTOS DE INFORMATICA
488496_MV	NOTEBOOK	1.800,00	720,00	60,0%	RN VAREJO	EQUIPAMENTOS DE INFORMATICA
490170_MV	NOTEBOOK	1.800,00	720,00	60,0%	RN VAREJO	EQUIPAMENTOS DE INFORMATICA
490171_MV	NOTEBOOK	1.800,00	720,00	60,0%	RN VAREJO	EQUIPAMENTOS DE INFORMATICA
490172_MV	NOTEBOOK	1.800,00	720,00	60,0%	RN VAREJO	EQUIPAMENTOS DE INFORMATICA
490173_MV	NOTEBOOK	1.800,00	720,00	60,0%	RN VAREJO	EQUIPAMENTOS DE INFORMATICA
492757	NOTEBOOK	1.800,00	720,00	60,0%	RN VAREJO	EQUIPAMENTOS DE INFORMATICA
492830	NOTEBOOK	1.800,00	720,00	60,0%	RN VAREJO	EQUIPAMENTOS DE INFORMATICA
492831	NOTEBOOK	1.800,00	720,00	60,0%	RN VAREJO	EQUIPAMENTOS DE INFORMATICA
492832	NOTEBOOK	1.800,00	720,00	60,0%	RN VAREJO	EQUIPAMENTOS DE INFORMATICA
492833	NOTEBOOK	1.800,00	720,00	60,0%	RN VAREJO	EQUIPAMENTOS DE INFORMATICA
492834	NOTEBOOK	1.800,00	720,00	60,0%	RN VAREJO	EQUIPAMENTOS DE INFORMATICA
493250_MV	NOTEBOOK	1.800,00	720,00	60,0%	RN VAREJO	EQUIPAMENTOS DE INFORMATICA
493251_MV	NOTEBOOK	1.800,00	720,00	60,0%	RN VAREJO	EQUIPAMENTOS DE INFORMATICA
493252_MV	NOTEBOOK	1.800,00	720,00	60,0%	RN VAREJO	EQUIPAMENTOS DE INFORMATICA
493253_MV	NOTEBOOK	1.800,00	720,00	60,0%	RN VAREJO	EQUIPAMENTOS DE INFORMATICA
493254_MV	NOTEBOOK	1.800,00	720,00	60,0%	RN VAREJO	EQUIPAMENTOS DE INFORMATICA
493535_MV	NOTEBOOK	1.800,00	720,00	60,0%	RN VAREJO	EQUIPAMENTOS DE INFORMATICA
493736	NOTEBOOK	1.800,00	720,00	60,0%	RN VAREJO	EQUIPAMENTOS DE INFORMATICA
493879_MV	NOTEBOOK	1.800,00	720,00	60,0%	RN VAREJO	EQUIPAMENTOS DE INFORMATICA
628004	NOTEBOOK	1.800,00	720,00	60,0%	RN VAREJO	EQUIPAMENTOS DE INFORMATICA
628005	NOTEBOOK	1.800,00	720,00	60,0%	RN VAREJO	EQUIPAMENTOS DE INFORMATICA
628006	NOTEBOOK	1.800,00	720,00	60,0%	RN VAREJO	EQUIPAMENTOS DE INFORMATICA
628016	NOTEBOOK	1.800,00	720,00	60,0%	RN VAREJO	EQUIPAMENTOS DE INFORMATICA
628017	NOTEBOOK	1.800,00	720,00	60,0%	RN VAREJO	EQUIPAMENTOS DE INFORMATICA
632181	NOTEBOOK	1.800,00	720,00	60,0%	RN VAREJO	EQUIPAMENTOS DE INFORMATICA
667269	NOTEBOOK	1.800,00	720,00	60,0%	RN VAREJO	EQUIPAMENTOS DE INFORMATICA
667270	NOTEBOOK	1.800,00	720,00	60,0%	RN VAREJO	EQUIPAMENTOS DE INFORMATICA
667271	NOTEBOOK	1.800,00	720,00	60,0%	RN VAREJO	EQUIPAMENTOS DE INFORMATICA
668355	NOTEBOOK	1.800,00	720,00	60,0%	RN VAREJO	EQUIPAMENTOS DE INFORMATICA
485642_MV	NOTEBOOK	1.800,00	720,00	60,0%	RN VAREJO	EQUIPAMENTOS DE INFORMATICA
485643_MV	NOTEBOOK	1.800,00	720,00	60,0%	RN VAREJO	EQUIPAMENTOS DE INFORMATICA
485644_MV	NOTEBOOK	1.800,00	720,00	60,0%	RN VAREJO	EQUIPAMENTOS DE INFORMATICA
485645_MV	NOTEBOOK	1.800,00	720,00	60,0%	RN VAREJO	EQUIPAMENTOS DE INFORMATICA
485646_MV	NOTEBOOK	1.800,00	720,00	60,0%	RN VAREJO	EQUIPAMENTOS DE INFORMATICA
494802_MV	NOTEBOOK	1.800,00	720,00	60,0%	RN VAREJO	EQUIPAMENTOS DE INFORMATICA
659723	NOTEBOOK	1.800,00	1.440,00	20,0%	RN VAREJO	EQUIPAMENTOS DE INFORMATICA
659724	NOTEBOOK	1.800,00	1.440,00	20,0%	RN VAREJO	EQUIPAMENTOS DE INFORMATICA
659725	NOTEBOOK	1.800,00	1.440,00	20,0%	RN VAREJO	EQUIPAMENTOS DE INFORMATICA
659726	NOTEBOOK	1.800,00	1.440,00	20,0%	RN VAREJO	EQUIPAMENTOS DE INFORMATICA
660340	NOTEBOOK	1.800,00	1.440,00	20,0%	RN VAREJO	EQUIPAMENTOS DE INFORMATICA
660714	NOTEBOOK	1.800,00	720,00	60,0%	RN VAREJO	EQUIPAMENTOS DE INFORMATICA
660715	NOTEBOOK	1.800,00	720,00	60,0%	RN VAREJO	EQUIPAMENTOS DE INFORMATICA
660717	NOTEBOOK	1.800,00	720,00	60,0%	RN VAREJO	EQUIPAMENTOS DE INFORMATICA
660718	NOTEBOOK	1.800,00	720,00	60,0%	RN VAREJO	EQUIPAMENTOS DE INFORMATICA
660719	NOTEBOOK	1.800,00	720,00	60,0%	RN VAREJO	EQUIPAMENTOS DE INFORMATICA
660720	NOTEBOOK	1.800,00	720,00	60,0%	RN VAREJO	EQUIPAMENTOS DE INFORMATICA
660721	NOTEBOOK	1.800,00	720,00	60,0%	RN VAREJO	EQUIPAMENTOS DE INFORMATICA
660722	NOTEBOOK	1.800,00	720,00	60,0%	RN VAREJO	EQUIPAMENTOS DE INFORMATICA
660723	NOTEBOOK	1.800,00	720,00	60,0%	RN VAREJO	EQUIPAMENTOS DE INFORMATICA
660724	NOTEBOOK	1.800,00	720,00	60,0%	RN VAREJO	EQUIPAMENTOS DE INFORMATICA
660725	NOTEBOOK	1.800,00	720,00	60,0%	RN VAREJO	EQUIPAMENTOS DE INFORMATICA
660726	NOTEBOOK	1.800,00	720,00	60,0%	RN VAREJO	EQUIPAMENTOS DE INFORMATICA
660727	NOTEBOOK	1.800,00	720,00	60,0%	RN VAREJO	EQUIPAMENTOS DE INFORMATICA
660728	NOTEBOOK	1.800,00	720,00	60,0%	RN VAREJO	EQUIPAMENTOS DE INFORMATICA
660729	NOTEBOOK	1.800,00	720,00	60,0%	RN VAREJO	EQUIPAMENTOS DE INFORMATICA
660858	NOTEBOOK	1.800,00	720,00	60,0%	RN VAREJO	EQUIPAMENTOS DE INFORMATICA
491430	NOTEBOOK	1.800,00	720,00	60,0%	RN VAREJO	EQUIPAMENTOS DE INFORMATICA
493714	NOTEBOOK	1.800,00	720,00	60,0%	RN VAREJO	EQUIPAMENTOS DE INFORMATICA

Este documento é cópia do original, assinado digitalmente por PATRICIA FERNANDES DA SILVA e Tribunal de Justica do Estado de Sao Paulo, protocolado em 13/10/2020 às 21:59 , sob o número WJM32416083803 .
Para conferir o original, acesse o site https://esaj.tjsp.jus.br/pastadigital/pg/abrirConferenciaDocumento.do, informe o processo 1070860-05.2020.8.26.0100 e código 9E138FD.

Código do Ativo	Descrição do Ativo	Valor reposição	Valor mercado	Depreciação	Book	Categoria
493715	NOTEBOOK	1.800,00	720,00	60,0%	RN VAREJO	EQUIPAMENTOS DE INFORMATICA
486930	NOTEBOOK	1.800,00	720,00	60,0%	RN VAREJO	EQUIPAMENTOS DE INFORMATICA
486931	NOTEBOOK	1.800,00	720,00	60,0%	RN VAREJO	EQUIPAMENTOS DE INFORMATICA
486932	NOTEBOOK	1.800,00	720,00	60,0%	RN VAREJO	EQUIPAMENTOS DE INFORMATICA
629277	NOTEBOOK	1.800,00	720,00	60,0%	RN VAREJO	EQUIPAMENTOS DE INFORMATICA
629278	NOTEBOOK	1.800,00	720,00	60,0%	RN VAREJO	EQUIPAMENTOS DE INFORMATICA
629279	NOTEBOOK	1.800,00	720,00	60,0%	RN VAREJO	EQUIPAMENTOS DE INFORMATICA
629280	NOTEBOOK	1.800,00	720,00	60,0%	RN VAREJO	EQUIPAMENTOS DE INFORMATICA
629281	NOTEBOOK	1.800,00	720,00	60,0%	RN VAREJO	EQUIPAMENTOS DE INFORMATICA
629282	NOTEBOOK	1.800,00	720,00	60,0%	RN VAREJO	EQUIPAMENTOS DE INFORMATICA
629283	NOTEBOOK	1.800,00	720,00	60,0%	RN VAREJO	EQUIPAMENTOS DE INFORMATICA
629284	NOTEBOOK	1.800,00	720,00	60,0%	RN VAREJO	EQUIPAMENTOS DE INFORMATICA
629285	NOTEBOOK	1.800,00	720,00	60,0%	RN VAREJO	EQUIPAMENTOS DE INFORMATICA
629286	NOTEBOOK	1.800,00	720,00	60,0%	RN VAREJO	EQUIPAMENTOS DE INFORMATICA
629287	NOTEBOOK	1.800,00	720,00	60,0%	RN VAREJO	EQUIPAMENTOS DE INFORMATICA
629288	NOTEBOOK	1.800,00	720,00	60,0%	RN VAREJO	EQUIPAMENTOS DE INFORMATICA
629289	NOTEBOOK	1.800,00	720,00	60,0%	RN VAREJO	EQUIPAMENTOS DE INFORMATICA
629290	NOTEBOOK	1.800,00	720,00	60,0%	RN VAREJO	EQUIPAMENTOS DE INFORMATICA
629291	NOTEBOOK	1.800,00	720,00	60,0%	RN VAREJO	EQUIPAMENTOS DE INFORMATICA
629292	NOTEBOOK	1.800,00	720,00	60,0%	RN VAREJO	EQUIPAMENTOS DE INFORMATICA
629293	NOTEBOOK	1.800,00	720,00	60,0%	RN VAREJO	EQUIPAMENTOS DE INFORMATICA
629294	NOTEBOOK	1.800,00	720,00	60,0%	RN VAREJO	EQUIPAMENTOS DE INFORMATICA
629295	NOTEBOOK	1.800,00	720,00	60,0%	RN VAREJO	EQUIPAMENTOS DE INFORMATICA
629296	NOTEBOOK	1.800,00	720,00	60,0%	RN VAREJO	EQUIPAMENTOS DE INFORMATICA
629297	NOTEBOOK	1.800,00	720,00	60,0%	RN VAREJO	EQUIPAMENTOS DE INFORMATICA
629298	NOTEBOOK	1.800,00	720,00	60,0%	RN VAREJO	EQUIPAMENTOS DE INFORMATICA
629299	NOTEBOOK	1.800,00	720,00	60,0%	RN VAREJO	EQUIPAMENTOS DE INFORMATICA
629300	NOTEBOOK	1.800,00	720,00	60,0%	RN VAREJO	EQUIPAMENTOS DE INFORMATICA
622747	NOTEBOOK	1.800,00	720,00	60,0%	RN VAREJO	EQUIPAMENTOS DE INFORMATICA
622748	NOTEBOOK	1.800,00	720,00	60,0%	RN VAREJO	EQUIPAMENTOS DE INFORMATICA
622749	NOTEBOOK	1.800,00	720,00	60,0%	RN VAREJO	EQUIPAMENTOS DE INFORMATICA
495231	NOTEBOOK	1.800,00	720,00	60,0%	RN VAREJO	EQUIPAMENTOS DE INFORMATICA
636903	NOTEBOOK 2 EM 1 LENOVO YOGA 510 INTEL CORE i7 W10	1.800,00	1.440,00	20,0%	RN VAREJO	EQUIPAMENTOS DE INFORMATICA
636904	NOTEBOOK 2 EM 1 LENOVO YOGA 510 INTEL CORE i7 W10	1.800,00	1.440,00	20,0%	RN VAREJO	EQUIPAMENTOS DE INFORMATICA
636905	NOTEBOOK 2 EM 1 LENOVO YOGA 510 INTEL CORE i7 W10	1.800,00	1.440,00	20,0%	RN VAREJO	EQUIPAMENTOS DE INFORMATICA
636906	NOTEBOOK 2 EM 1 LENOVO YOGA 510 INTEL CORE i7 W10	1.800,00	1.440,00	20,0%	RN VAREJO	EQUIPAMENTOS DE INFORMATICA
636907	NOTEBOOK 2 EM 1 LENOVO YOGA 510 INTEL CORE i7 W10	1.800,00	1.440,00	20,0%	RN VAREJO	EQUIPAMENTOS DE INFORMATICA
636908	NOTEBOOK 2 EM 1 LENOVO YOGA 510 INTEL CORE i7 W10	1.800,00	1.440,00	20,0%	RN VAREJO	EQUIPAMENTOS DE INFORMATICA
636909	NOTEBOOK 2 EM 1 LENOVO YOGA 510 INTEL CORE i7 W10	1.800,00	1.440,00	20,0%	RN VAREJO	EQUIPAMENTOS DE INFORMATICA
636910	NOTEBOOK 2 EM 1 LENOVO YOGA 510 INTEL CORE i7 W10	1.800,00	1.440,00	20,0%	RN VAREJO	EQUIPAMENTOS DE INFORMATICA
636911	NOTEBOOK 2 EM 1 LENOVO YOGA 510 INTEL CORE i7 W10	1.800,00	1.440,00	20,0%	RN VAREJO	EQUIPAMENTOS DE INFORMATICA
636912	NOTEBOOK 2 EM 1 LENOVO YOGA 510 INTEL CORE i7 W10	1.800,00	1.440,00	20,0%	RN VAREJO	EQUIPAMENTOS DE INFORMATICA
658323	NOTEBOOK 2-EM-1 LENOVO YOGA 510 INTEL CORE I5 W10	1.800,00	1.440,00	20,0%	RN VAREJO	EQUIPAMENTOS DE INFORMATICA
662516	NOTEBOOK ACER E1 ASPIRE	1.800,00	720,00	60,0%	RN VAREJO	EQUIPAMENTOS DE INFORMATICA
656144	NOTEBOOK ASUS Z450UA-WX007T PRETO FOSCO 14.0Q	1.800,00	720,00	60,0%	RN VAREJO	EQUIPAMENTOS DE INFORMATICA
ELETRO_8952	NOTEBOOK CCE N345 CORE I3 - 321 7U 4GB HD500GB W8 14	1.800,00	720,00	60,0%	RN VAREJO	EQUIPAMENTOS DE INFORMATICA
656143	NOTEBOOK DELL INSPIRON 13 SERIE 7000 I13-7348-B20-	1.800,00	1.440,00	20,0%	RN VAREJO	EQUIPAMENTOS DE INFORMATICA
637063	NOTEBOOK DELL INSPIRON 14 SERIE 5000 i14-5448-C30	1.800,00	1.440,00	20,0%	RN VAREJO	EQUIPAMENTOS DE INFORMATICA
636928	NOTEBOOK DELL INSPIRON 15 SERIE 7000 I15-7558-A20	1.800,00	1.440,00	20,0%	RN VAREJO	EQUIPAMENTOS DE INFORMATICA
636083	NOTEBOOK DELL INSPIRON GAMING I15-7559-A20	1.800,00	1.440,00	20,0%	RN VAREJO	EQUIPAMENTOS DE INFORMATICA
ELETRO_8953	NOTEBOOK LENOVO G40-80 CORE I5	1.800,00	720,00	60,0%	RN VAREJO	EQUIPAMENTOS DE INFORMATICA
636900	NOTEBOOK LENOVO IDEAPAD310 15,6Q CORE I5 W10 PRATA	1.800,00	720,00	60,0%	RN VAREJO	EQUIPAMENTOS DE INFORMATICA
636901	NOTEBOOK LENOVO IDEAPAD310 15,6Q CORE I5 W10 PRATA	1.800,00	720,00	60,0%	RN VAREJO	EQUIPAMENTOS DE INFORMATICA
636902	NOTEBOOK LENOVO IDEAPAD310 15,6Q CORE I5 W10 PRATA	1.800,00	720,00	60,0%	RN VAREJO	EQUIPAMENTOS DE INFORMATICA
636895	NOTEBOOK LENOVO IDEAPAD310 15,6Q CORE I7 W10 NVIDIA	1.800,00	1.440,00	20,0%	RN VAREJO	EQUIPAMENTOS DE INFORMATICA
636896	NOTEBOOK LENOVO IDEAPAD310 15,6Q CORE I7 W10 NVIDIA	1.800,00	1.440,00	20,0%	RN VAREJO	EQUIPAMENTOS DE INFORMATICA
636897	NOTEBOOK LENOVO IDEAPAD310 15,6Q CORE I7 W10 NVIDIA	1.800,00	1.440,00	20,0%	RN VAREJO	EQUIPAMENTOS DE INFORMATICA
636898	NOTEBOOK LENOVO IDEAPAD310 15,6Q CORE I7 W10 NVIDIA	1.800,00	1.440,00	20,0%	RN VAREJO	EQUIPAMENTOS DE INFORMATICA
636899	NOTEBOOK LENOVO IDEAPAD310 15,6Q CORE I7 W10 NVIDIA	1.800,00	1.440,00	20,0%	RN VAREJO	EQUIPAMENTOS DE INFORMATICA
ELETRO_8955	NOTEBOOK LENOVO S400 CORE I3-3217U - OMAR FERREIRA	1.800,00	720,00	60,0%	RN VAREJO	EQUIPAMENTOS DE INFORMATICA
ELETRO_8958	NOTEBOOK POSITIVO NTB PREMIUM XS8210 INTEL CORE I5	1.800,00	720,00	60,0%	RN VAREJO	EQUIPAMENTOS DE INFORMATICA
ELETRO_8957	NOTEBOOK POSITIVO NTB PREMIUM XS8210 INTEL CORE I5 - SANDRO MARCOS	1.800,00	720,00	60,0%	RN VAREJO	EQUIPAMENTOS DE INFORMATICA

Este documento é cópia do original, assinado digitalmente por PATRICIA FERNANDES DA SILVA e Tribunal de Justica do Estado de Sao Paulo, protocolado em 13/10/2020 às 21:59 , sob o número WJM32041608380 3
Para conferir o original, acesse o site https://esaj.tjsp.jus.br/pastadigital/pg/abrirConferenciaDocumento.do, informe o processo 1070860-05.2020.8.26.0100 e código 9E138FD.

Código do Ativo	Descrição do Ativo	Valor reposição	Valor mercado	Depreciação	Book	Categoria
632103	NOTEBOOK POSITIVO STILO XCI 7660	1.800,00	720,00	60,0%	RN VAREJO	EQUIPAMENTOS DE INFORMATICA
632104	NOTEBOOK POSITIVO STILO XCI 7660	1.800,00	720,00	60,0%	RN VAREJO	EQUIPAMENTOS DE INFORMATICA
632105	NOTEBOOK POSITIVO STILO XCI 7660	1.800,00	720,00	60,0%	RN VAREJO	EQUIPAMENTOS DE INFORMATICA
632106	NOTEBOOK POSITIVO STILO XCI 7660	1.800,00	720,00	60,0%	RN VAREJO	EQUIPAMENTOS DE INFORMATICA
636929	NOTEBOOK SAMSUNG EXPERT X51	1.800,00	1.440,00	20,0%	RN VAREJO	EQUIPAMENTOS DE INFORMATICA
636163	NOTEBOOK SAMSUNG NP270E4E-KD5BR CORE I3 4GB HD500:GEN:SEM VOLT	1.800,00	720,00	60,0%	RN VAREJO	EQUIPAMENTOS DE INFORMATICA
636164	NOTEBOOK SAMSUNG NP270E4E-KD5BR CORE I3 4GB HD500:GEN:SEM VOLT	1.800,00	720,00	60,0%	RN VAREJO	EQUIPAMENTOS DE INFORMATICA
637163	NOTEBOOK SAMSUNG STYLE S50 NP900X3L-KW1BR PRATA 13,3Q	4.500,00	2.700,00	40,0%	RN VAREJO	EQUIPAMENTOS DE INFORMATICA
ELETRO_429	NOVELADOR MANUAL DE DOCA MOD MMC-VE	5.990,00	1.198,00	80,0%	RN VAREJO	MAQUINAS E EQUIPAMENTOS
ELETRO_430	NOVELADOR MANUAL DE DOCA MOD MMC-VE	5.990,00	1.198,00	80,0%	RN VAREJO	MAQUINAS E EQUIPAMENTOS
ELETRO_431	NOVELADOR MANUAL DE DOCA MOD MMC-VE	5.990,00	1.198,00	80,0%	RN VAREJO	MAQUINAS E EQUIPAMENTOS
ELETRO_432	NOVELADOR MANUAL DE DOCA MOD MMC-VE	5.990,00	1.198,00	80,0%	RN VAREJO	MAQUINAS E EQUIPAMENTOS
ELETRO_433	NOVELADOR MANUAL DE DOCA MOD MMC-VE	5.990,00	1.198,00	80,0%	RN VAREJO	MAQUINAS E EQUIPAMENTOS
ELETRO_434	NOVELADOR MANUAL DE DOCA MOD MMC-VE	5.990,00	1.198,00	80,0%	RN VAREJO	MAQUINAS E EQUIPAMENTOS
105804RED	NOVOS EQUIPAMENTOS - BATERIA P/ MC 90XX G/K	380,00	76,00	80,0%	RN VAREJO	MAQUINAS E EQUIPAMENTOS
105805RED	NOVOS EQUIPAMENTOS - BATERIA P/ MC 90XX G/K	380,00	76,00	80,0%	RN VAREJO	MAQUINAS E EQUIPAMENTOS
105806RED	NOVOS EQUIPAMENTOS - BATERIA P/ MC 90XX G/K	380,00	76,00	80,0%	RN VAREJO	MAQUINAS E EQUIPAMENTOS
105808RED	NOVOS EQUIPAMENTOS - BATERIA P/ MC 90XX G/K	380,00	76,00	80,0%	RN VAREJO	MAQUINAS E EQUIPAMENTOS
105809RED	NOVOS EQUIPAMENTOS - BATERIA P/ MC 90XX G/K	380,00	76,00	80,0%	RN VAREJO	MAQUINAS E EQUIPAMENTOS
105810RED	NOVOS EQUIPAMENTOS - BATERIA P/ MC 90XX G/K	380,00	76,00	80,0%	RN VAREJO	MAQUINAS E EQUIPAMENTOS
105811RED	NOVOS EQUIPAMENTOS - BATERIA P/ MC 90XX G/K	380,00	76,00	80,0%	RN VAREJO	MAQUINAS E EQUIPAMENTOS
105812RED	NOVOS EQUIPAMENTOS - BATERIA P/ MC 90XX G/K	380,00	76,00	80,0%	RN VAREJO	MAQUINAS E EQUIPAMENTOS
105813RED	NOVOS EQUIPAMENTOS - BATERIA P/ MC 90XX G/K	380,00	76,00	80,0%	RN VAREJO	MAQUINAS E EQUIPAMENTOS
105815RED	NOVOS EQUIPAMENTOS - BATERIA P/ MC 90XX G/K	380,00	76,00	80,0%	RN VAREJO	MAQUINAS E EQUIPAMENTOS
105816RED	NOVOS EQUIPAMENTOS - BATERIA P/ MC 90XX G/K	380,00	76,00	80,0%	RN VAREJO	MAQUINAS E EQUIPAMENTOS
105817RED	NOVOS EQUIPAMENTOS - BATERIA P/ MC 90XX G/K	380,00	76,00	80,0%	RN VAREJO	MAQUINAS E EQUIPAMENTOS
105819RED	NOVOS EQUIPAMENTOS - BATERIA P/ MC 90XX G/K	380,00	76,00	80,0%	RN VAREJO	MAQUINAS E EQUIPAMENTOS
105820RED	NOVOS EQUIPAMENTOS - BATERIA P/ MC 90XX G/K	380,00	76,00	80,0%	RN VAREJO	MAQUINAS E EQUIPAMENTOS
105821RED	NOVOS EQUIPAMENTOS - BATERIA P/ MC 90XX G/K	380,00	76,00	80,0%	RN VAREJO	MAQUINAS E EQUIPAMENTOS
105822RED	NOVOS EQUIPAMENTOS - BATERIA P/ MC 90XX G/K	380,00	76,00	80,0%	RN VAREJO	MAQUINAS E EQUIPAMENTOS
105823RED	NOVOS EQUIPAMENTOS - BATERIA P/ MC 90XX G/K	380,00	76,00	80,0%	RN VAREJO	MAQUINAS E EQUIPAMENTOS
105824RED	NOVOS EQUIPAMENTOS - BATERIA P/ MC 90XX G/K	380,00	76,00	80,0%	RN VAREJO	MAQUINAS E EQUIPAMENTOS
105825RED	NOVOS EQUIPAMENTOS - BATERIA P/ MC 90XX G/K	380,00	76,00	80,0%	RN VAREJO	MAQUINAS E EQUIPAMENTOS
656572	PAINEL DE CONTROLE	3.000,00	1.800,00	40,0%	RN VAREJO	MAQUINAS E EQUIPAMENTOS
ELETRO_371	PAINEL METALICO NSYSF18660P	3.000,00	1.500,00	50,0%	RN VAREJO	MAQUINAS E EQUIPAMENTOS
310537_MV	PAINEL SP6000 (AA0657 MARAGOGIPE)	240,00	120,00	50,0%	RN VAREJO	MAQUINAS E EQUIPAMENTOS
187431_MV	PALETE 1,50X1,70	23,00	11,50	50,0%	RN VAREJO	MAQUINAS E EQUIPAMENTOS
187493_MV	PALETE 1,50X1,70	23,00	11,50	50,0%	RN VAREJO	MAQUINAS E EQUIPAMENTOS
187494_MV	PALETE 1,50X1,70	23,00	11,50	50,0%	RN VAREJO	MAQUINAS E EQUIPAMENTOS
187495_MV	PALETE 1,50X1,70	6.000,00	3.000,00	50,0%	RN VAREJO	MAQUINAS E EQUIPAMENTOS
155268_MV	PALETE DE MADEIRA	5.000,00	2.500,00	50,0%	RN VAREJO	MAQUINAS E EQUIPAMENTOS
317030	PALETEIRA ELETRICA	19.900,00	11.940,00	40,0%	RN VAREJO	MAQUINAS E EQUIPAMENTOS
185816	PALETEIRA HIDRAULICA	1.777,00	710,80	60,0%	RN VAREJO	MAQUINAS E EQUIPAMENTOS
185817	PALETEIRA HIDRAULICA	1.777,00	710,80	60,0%	RN VAREJO	MAQUINAS E EQUIPAMENTOS
185818	PALETEIRA HIDRAULICA	1.777,00	710,80	60,0%	RN VAREJO	MAQUINAS E EQUIPAMENTOS
185819	PALETEIRA HIDRAULICA	1.777,00	710,80	60,0%	RN VAREJO	MAQUINAS E EQUIPAMENTOS
185820	PALETEIRA HIDRAULICA	1.777,00	710,80	60,0%	RN VAREJO	MAQUINAS E EQUIPAMENTOS
185821	PALETEIRA HIDRAULICA	1.777,00	710,80	60,0%	RN VAREJO	MAQUINAS E EQUIPAMENTOS
185822	PALETEIRA HIDRAULICA	1.777,00	710,80	60,0%	RN VAREJO	MAQUINAS E EQUIPAMENTOS
185823	PALETEIRA HIDRAULICA	1.777,00	710,80	60,0%	RN VAREJO	MAQUINAS E EQUIPAMENTOS
185824	PALETEIRA HIDRAULICA	1.777,00	710,80	60,0%	RN VAREJO	MAQUINAS E EQUIPAMENTOS
185825	PALETEIRA HIDRAULICA	1.777,00	710,80	60,0%	RN VAREJO	MAQUINAS E EQUIPAMENTOS
185826	PALETEIRA HIDRAULICA	1.777,00	710,80	60,0%	RN VAREJO	MAQUINAS E EQUIPAMENTOS
185827	PALETEIRA HIDRAULICA	1.777,00	710,80	60,0%	RN VAREJO	MAQUINAS E EQUIPAMENTOS
185828	PALETEIRA HIDRAULICA	1.777,00	710,80	60,0%	RN VAREJO	MAQUINAS E EQUIPAMENTOS
185829	PALETEIRA HIDRAULICA	1.777,00	710,80	60,0%	RN VAREJO	MAQUINAS E EQUIPAMENTOS
185830	PALETEIRA HIDRAULICA	1.777,00	710,80	60,0%	RN VAREJO	MAQUINAS E EQUIPAMENTOS
185831	PALETEIRA HIDRAULICA	1.777,00	710,80	60,0%	RN VAREJO	MAQUINAS E EQUIPAMENTOS
185832	PALETEIRA HIDRAULICA	1.777,00	710,80	60,0%	RN VAREJO	MAQUINAS E EQUIPAMENTOS
185833	PALETEIRA HIDRAULICA	1.777,00	710,80	60,0%	RN VAREJO	MAQUINAS E EQUIPAMENTOS
185834	PALETEIRA HIDRAULICA	1.777,00	710,80	60,0%	RN VAREJO	MAQUINAS E EQUIPAMENTOS
185835	PALETEIRA HIDRAULICA	1.777,00	710,80	60,0%	RN VAREJO	MAQUINAS E EQUIPAMENTOS

Este documento é cópia do original, assinado digitalmente por PATRICIA FERNANDES DA SILVA e Tribunal de Justica do Estado de Sao Paulo, protocolado em 13/10/2020 às 21:59 , sob o número WJM32416083803 .
Para conferir o original, acesse o site https://esaj.tjsp.jus.br/pastadigital/pg/abrirConferenciaDocumento.do, informe o processo 1070860-05.2020.8.26.0100 e código 9E138FD.

Código do Ativo	Descrição do Ativo	Valor reposição	Valor mercado	Depreciação	Book	Categoria
114981RED	PALETEIRA HIDRAULICA	1.777,00	710,80	60,0%	RN VAREJO	MAQUINAS E EQUIPAMENTOS
134422RED	PALETEIRA HIDRAULICA	1.777,00	710,80	60,0%	RN VAREJO	MAQUINAS E EQUIPAMENTOS
153258RED	PALETEIRA HIDRAULICA	1.777,00	710,80	60,0%	RN VAREJO	MAQUINAS E EQUIPAMENTOS
153259RED	PALETEIRA HIDRAULICA	1.777,00	710,80	60,0%	RN VAREJO	MAQUINAS E EQUIPAMENTOS
154042_MV	PALETEIRA HIDRAULICA	1.777,00	710,80	60,0%	RN VAREJO	MAQUINAS E EQUIPAMENTOS
178928_MV	PALETEIRA HIDRAULICA	1.777,00	710,80	60,0%	RN VAREJO	MAQUINAS E EQUIPAMENTOS
182656	PALETEIRA HIDRAULICA	1.777,00	710,80	60,0%	RN VAREJO	MAQUINAS E EQUIPAMENTOS
182657	PALETEIRA HIDRAULICA	1.777,00	710,80	60,0%	RN VAREJO	MAQUINAS E EQUIPAMENTOS
182658	PALETEIRA HIDRAULICA	1.777,00	710,80	60,0%	RN VAREJO	MAQUINAS E EQUIPAMENTOS
182659	PALETEIRA HIDRAULICA	1.777,00	710,80	60,0%	RN VAREJO	MAQUINAS E EQUIPAMENTOS
182660	PALETEIRA HIDRAULICA	1.777,00	710,80	60,0%	RN VAREJO	MAQUINAS E EQUIPAMENTOS
182661	PALETEIRA HIDRAULICA	1.777,00	710,80	60,0%	RN VAREJO	MAQUINAS E EQUIPAMENTOS
182662	PALETEIRA HIDRAULICA	1.777,00	710,80	60,0%	RN VAREJO	MAQUINAS E EQUIPAMENTOS
182663	PALETEIRA HIDRAULICA	1.777,00	710,80	60,0%	RN VAREJO	MAQUINAS E EQUIPAMENTOS
185222	PALETEIRA HIDRAULICA	1.777,00	710,80	60,0%	RN VAREJO	MAQUINAS E EQUIPAMENTOS
185223	PALETEIRA HIDRAULICA	1.777,00	710,80	60,0%	RN VAREJO	MAQUINAS E EQUIPAMENTOS
185224	PALETEIRA HIDRAULICA	1.777,00	710,80	60,0%	RN VAREJO	MAQUINAS E EQUIPAMENTOS
185225	PALETEIRA HIDRAULICA	1.777,00	710,80	60,0%	RN VAREJO	MAQUINAS E EQUIPAMENTOS
185226	PALETEIRA HIDRAULICA	1.777,00	710,80	60,0%	RN VAREJO	MAQUINAS E EQUIPAMENTOS
185227	PALETEIRA HIDRAULICA	1.777,00	710,80	60,0%	RN VAREJO	MAQUINAS E EQUIPAMENTOS
185228	PALETEIRA HIDRAULICA	1.777,00	710,80	60,0%	RN VAREJO	MAQUINAS E EQUIPAMENTOS
462833_MV	PALETEIRA HIDRAULICA	1.777,00	710,80	60,0%	RN VAREJO	MAQUINAS E EQUIPAMENTOS
462834_MV	PALETEIRA HIDRAULICA	1.777,00	710,80	60,0%	RN VAREJO	MAQUINAS E EQUIPAMENTOS
462835_MV	PALETEIRA HIDRAULICA	1.777,00	710,80	60,0%	RN VAREJO	MAQUINAS E EQUIPAMENTOS
462836_MV	PALETEIRA HIDRAULICA	1.777,00	710,80	60,0%	RN VAREJO	MAQUINAS E EQUIPAMENTOS
462837_MV	PALETEIRA HIDRAULICA	1.777,00	710,80	60,0%	RN VAREJO	MAQUINAS E EQUIPAMENTOS
462838_MV	PALETEIRA HIDRAULICA	1.777,00	710,80	60,0%	RN VAREJO	MAQUINAS E EQUIPAMENTOS
462839_MV	PALETEIRA HIDRAULICA	1.777,00	710,80	60,0%	RN VAREJO	MAQUINAS E EQUIPAMENTOS
462840_MV	PALETEIRA HIDRAULICA	1.777,00	710,80	60,0%	RN VAREJO	MAQUINAS E EQUIPAMENTOS
462841_MV	PALETEIRA HIDRAULICA	1.777,00	710,80	60,0%	RN VAREJO	MAQUINAS E EQUIPAMENTOS
462842_MV	PALETEIRA HIDRAULICA	1.777,00	710,80	60,0%	RN VAREJO	MAQUINAS E EQUIPAMENTOS
462843_MV	PALETEIRA HIDRAULICA	1.777,00	710,80	60,0%	RN VAREJO	MAQUINAS E EQUIPAMENTOS
462844_MV	PALETEIRA HIDRAULICA	1.777,00	710,80	60,0%	RN VAREJO	MAQUINAS E EQUIPAMENTOS
462845_MV	PALETEIRA HIDRAULICA	1.777,00	710,80	60,0%	RN VAREJO	MAQUINAS E EQUIPAMENTOS
462846_MV	PALETEIRA HIDRAULICA	1.777,00	710,80	60,0%	RN VAREJO	MAQUINAS E EQUIPAMENTOS
462847_MV	PALETEIRA HIDRAULICA	1.777,00	710,80	60,0%	RN VAREJO	MAQUINAS E EQUIPAMENTOS
462848_MV	PALETEIRA HIDRAULICA	1.777,00	710,80	60,0%	RN VAREJO	MAQUINAS E EQUIPAMENTOS
462849_MV	PALETEIRA HIDRAULICA	1.777,00	710,80	60,0%	RN VAREJO	MAQUINAS E EQUIPAMENTOS
462850_MV	PALETEIRA HIDRAULICA	1.777,00	710,80	60,0%	RN VAREJO	MAQUINAS E EQUIPAMENTOS
462851_MV	PALETEIRA HIDRAULICA	1.777,00	710,80	60,0%	RN VAREJO	MAQUINAS E EQUIPAMENTOS
462852_MV	PALETEIRA HIDRAULICA	1.777,00	710,80	60,0%	RN VAREJO	MAQUINAS E EQUIPAMENTOS
462853_MV	PALETEIRA HIDRAULICA	1.777,00	710,80	60,0%	RN VAREJO	MAQUINAS E EQUIPAMENTOS
462854_MV	PALETEIRA HIDRAULICA	1.777,00	710,80	60,0%	RN VAREJO	MAQUINAS E EQUIPAMENTOS
462855_MV	PALETEIRA HIDRAULICA	1.777,00	710,80	60,0%	RN VAREJO	MAQUINAS E EQUIPAMENTOS
462856_MV	PALETEIRA HIDRAULICA	1.777,00	710,80	60,0%	RN VAREJO	MAQUINAS E EQUIPAMENTOS
462857_MV	PALETEIRA HIDRAULICA	1.777,00	710,80	60,0%	RN VAREJO	MAQUINAS E EQUIPAMENTOS
462858_MV	PALETEIRA HIDRAULICA	1.777,00	710,80	60,0%	RN VAREJO	MAQUINAS E EQUIPAMENTOS
462859_MV	PALETEIRA HIDRAULICA	1.777,00	710,80	60,0%	RN VAREJO	MAQUINAS E EQUIPAMENTOS
462860_MV	PALETEIRA HIDRAULICA	1.777,00	710,80	60,0%	RN VAREJO	MAQUINAS E EQUIPAMENTOS
462861_MV	PALETEIRA HIDRAULICA	1.777,00	710,80	60,0%	RN VAREJO	MAQUINAS E EQUIPAMENTOS
462862_MV	PALETEIRA HIDRAULICA	1.777,00	710,80	60,0%	RN VAREJO	MAQUINAS E EQUIPAMENTOS
462863_MV	PALETEIRA HIDRAULICA	1.777,00	710,80	60,0%	RN VAREJO	MAQUINAS E EQUIPAMENTOS
462864_MV	PALETEIRA HIDRAULICA	1.777,00	710,80	60,0%	RN VAREJO	MAQUINAS E EQUIPAMENTOS
462865_MV	PALETEIRA HIDRAULICA	1.777,00	710,80	60,0%	RN VAREJO	MAQUINAS E EQUIPAMENTOS
462866_MV	PALETEIRA HIDRAULICA	1.777,00	710,80	60,0%	RN VAREJO	MAQUINAS E EQUIPAMENTOS
462867_MV	PALETEIRA HIDRAULICA	1.777,00	710,80	60,0%	RN VAREJO	MAQUINAS E EQUIPAMENTOS
462868_MV	PALETEIRA HIDRAULICA	1.777,00	710,80	60,0%	RN VAREJO	MAQUINAS E EQUIPAMENTOS
462869_MV	PALETEIRA HIDRAULICA	1.777,00	710,80	60,0%	RN VAREJO	MAQUINAS E EQUIPAMENTOS
462870_MV	PALETEIRA HIDRAULICA	1.777,00	710,80	60,0%	RN VAREJO	MAQUINAS E EQUIPAMENTOS
462871_MV	PALETEIRA HIDRAULICA	1.777,00	710,80	60,0%	RN VAREJO	MAQUINAS E EQUIPAMENTOS
462872_MV	PALETEIRA HIDRAULICA	1.777,00	710,80	60,0%	RN VAREJO	MAQUINAS E EQUIPAMENTOS
89785_MV	PALETEIRA HIDRAULICA	1.777,00	266,55	85,0%	RN VAREJO	MAQUINAS E EQUIPAMENTOS

Este documento é cópia do original, assinado digitalmente por PATRICIA FERNANDES DA SILVA e Tribunal de Justica do Estado de Sao Paulo, protocolado em 13/10/2020 às 21:59 , sob o número WJM32416083803 .
Para conferir o original, acesse o site https://esaj.tjsp.jus.br/pastadigital/pg/abrirConferenciaDocumento.do, informe o processo 1070860-05.2020.8.26.0100 e código 9E138FD.

Código do Ativo	Descrição do Ativo	Valor reposição	Valor mercado	Depreciação	Book	Categoria
89786_MV	PALETEIRA HIDRAULICA	1.777,00	266,55	85,0%	RN VAREJO	MAQUINAS E EQUIPAMENTOS
89787_MV	PALETEIRA HIDRAULICA	1.777,00	266,55	85,0%	RN VAREJO	MAQUINAS E EQUIPAMENTOS
89788_MV	PALETEIRA HIDRAULICA	1.777,00	266,55	85,0%	RN VAREJO	MAQUINAS E EQUIPAMENTOS
89845_MV	PALETEIRA HIDRAULICA	1.777,00	266,55	85,0%	RN VAREJO	MAQUINAS E EQUIPAMENTOS
89846_MV	PALETEIRA HIDRAULICA	1.777,00	266,55	85,0%	RN VAREJO	MAQUINAS E EQUIPAMENTOS
89869_MV	PALETEIRA HIDRAULICA	1.777,00	266,55	85,0%	RN VAREJO	MAQUINAS E EQUIPAMENTOS
89870_MV	PALETEIRA HIDRAULICA	1.777,00	266,55	85,0%	RN VAREJO	MAQUINAS E EQUIPAMENTOS
89871_MV	PALETEIRA HIDRAULICA	1.777,00	266,55	85,0%	RN VAREJO	MAQUINAS E EQUIPAMENTOS
89872_MV	PALETEIRA HIDRAULICA	1.777,00	266,55	85,0%	RN VAREJO	MAQUINAS E EQUIPAMENTOS
89873_MV	PALETEIRA HIDRAULICA	1.777,00	266,55	85,0%	RN VAREJO	MAQUINAS E EQUIPAMENTOS
89874_MV	PALETEIRA HIDRAULICA	1.777,00	266,55	85,0%	RN VAREJO	MAQUINAS E EQUIPAMENTOS
89930_MV	PALETEIRA HIDRAULICA	1.777,00	266,55	85,0%	RN VAREJO	MAQUINAS E EQUIPAMENTOS
89931_MV	PALETEIRA HIDRAULICA	1.777,00	266,55	85,0%	RN VAREJO	MAQUINAS E EQUIPAMENTOS
89932_MV	PALETEIRA HIDRAULICA	1.777,00	266,55	85,0%	RN VAREJO	MAQUINAS E EQUIPAMENTOS
89933_MV	PALETEIRA HIDRAULICA	1.777,00	266,55	85,0%	RN VAREJO	MAQUINAS E EQUIPAMENTOS
89934_MV	PALETEIRA HIDRAULICA	1.777,00	266,55	85,0%	RN VAREJO	MAQUINAS E EQUIPAMENTOS
89935_MV	PALETEIRA HIDRAULICA	1.777,00	266,55	85,0%	RN VAREJO	MAQUINAS E EQUIPAMENTOS
89936_MV	PALETEIRA HIDRAULICA	1.777,00	266,55	85,0%	RN VAREJO	MAQUINAS E EQUIPAMENTOS
89937_MV	PALETEIRA HIDRAULICA	1.777,00	266,55	85,0%	RN VAREJO	MAQUINAS E EQUIPAMENTOS
96924RED	PALETEIRA HIDRAULICA	1.777,00	266,55	85,0%	RN VAREJO	MAQUINAS E EQUIPAMENTOS
96925RED	PALETEIRA HIDRAULICA	1.777,00	266,55	85,0%	RN VAREJO	MAQUINAS E EQUIPAMENTOS
96926RED	PALETEIRA HIDRAULICA	1.777,00	266,55	85,0%	RN VAREJO	MAQUINAS E EQUIPAMENTOS
96995RED	PALETEIRA HIDRAULICA	1.777,00	266,55	85,0%	RN VAREJO	MAQUINAS E EQUIPAMENTOS
96996RED	PALETEIRA HIDRAULICA	1.777,00	266,55	85,0%	RN VAREJO	MAQUINAS E EQUIPAMENTOS
96997RED	PALETEIRA HIDRAULICA	1.777,00	266,55	85,0%	RN VAREJO	MAQUINAS E EQUIPAMENTOS
96998RED	PALETEIRA HIDRAULICA	1.777,00	266,55	85,0%	RN VAREJO	MAQUINAS E EQUIPAMENTOS
96999RED	PALETEIRA HIDRAULICA	1.777,00	266,55	85,0%	RN VAREJO	MAQUINAS E EQUIPAMENTOS
97000RED	PALETEIRA HIDRAULICA	1.777,00	266,55	85,0%	RN VAREJO	MAQUINAS E EQUIPAMENTOS
97001RED	PALETEIRA HIDRAULICA	1.777,00	266,55	85,0%	RN VAREJO	MAQUINAS E EQUIPAMENTOS
98076RED	PALETEIRA HIDRAULICA	1.777,00	266,55	85,0%	RN VAREJO	MAQUINAS E EQUIPAMENTOS
98077RED	PALETEIRA HIDRAULICA	1.777,00	266,55	85,0%	RN VAREJO	MAQUINAS E EQUIPAMENTOS
98078RED	PALETEIRA HIDRAULICA	1.777,00	266,55	85,0%	RN VAREJO	MAQUINAS E EQUIPAMENTOS
98079RED	PALETEIRA HIDRAULICA	1.777,00	266,55	85,0%	RN VAREJO	MAQUINAS E EQUIPAMENTOS
98080RED	PALETEIRA HIDRAULICA	1.777,00	266,55	85,0%	RN VAREJO	MAQUINAS E EQUIPAMENTOS
98081RED	PALETEIRA HIDRAULICA	1.777,00	266,55	85,0%	RN VAREJO	MAQUINAS E EQUIPAMENTOS
98082RED	PALETEIRA HIDRAULICA	1.777,00	266,55	85,0%	RN VAREJO	MAQUINAS E EQUIPAMENTOS
98083RED	PALETEIRA HIDRAULICA	1.777,00	266,55	85,0%	RN VAREJO	MAQUINAS E EQUIPAMENTOS
98084RED	PALETEIRA HIDRAULICA	1.777,00	266,55	85,0%	RN VAREJO	MAQUINAS E EQUIPAMENTOS
98085RED	PALETEIRA HIDRAULICA	1.777,00	266,55	85,0%	RN VAREJO	MAQUINAS E EQUIPAMENTOS
178927_MV	PALETEIRA HIDRAULICA	1.777,00	266,55	85,0%	RN VAREJO	MAQUINAS E EQUIPAMENTOS
ELETRO_467	PALETEIRA HIDRAULICA 2,000 KG	1.777,00	266,55	85,0%	RN VAREJO	MAQUINAS E EQUIPAMENTOS
ELETRO_468	PALETEIRA HIDRAULICA 2,000 KG	1.777,00	266,55	85,0%	RN VAREJO	MAQUINAS E EQUIPAMENTOS
ELETRO_469	PALETEIRA HIDRAULICA 2,000 KG	1.777,00	266,55	85,0%	RN VAREJO	MAQUINAS E EQUIPAMENTOS
ELETRO_470	PALETEIRA HIDRAULICA 2,000 KG	1.777,00	266,55	85,0%	RN VAREJO	MAQUINAS E EQUIPAMENTOS
339847	PALETEIRA MANUAL	1.610,00	402,50	75,0%	RN VAREJO	MAQUINAS E EQUIPAMENTOS
339848	PALETEIRA MANUAL	1.610,00	402,50	75,0%	RN VAREJO	MAQUINAS E EQUIPAMENTOS
339849	PALETEIRA MANUAL	1.610,00	402,50	75,0%	RN VAREJO	MAQUINAS E EQUIPAMENTOS
339870	PALETEIRA MANUAL	1.610,00	402,50	75,0%	RN VAREJO	MAQUINAS E EQUIPAMENTOS
339871	PALETEIRA MANUAL	1.610,00	402,50	75,0%	RN VAREJO	MAQUINAS E EQUIPAMENTOS
339872	PALETEIRA MANUAL	1.610,00	402,50	75,0%	RN VAREJO	MAQUINAS E EQUIPAMENTOS
339873	PALETEIRA MANUAL	1.610,00	402,50	75,0%	RN VAREJO	MAQUINAS E EQUIPAMENTOS
339874	PALETEIRA MANUAL	1.610,00	402,50	75,0%	RN VAREJO	MAQUINAS E EQUIPAMENTOS
339875	PALETEIRA MANUAL	1.610,00	402,50	75,0%	RN VAREJO	MAQUINAS E EQUIPAMENTOS
339876	PALETEIRA MANUAL	1.610,00	402,50	75,0%	RN VAREJO	MAQUINAS E EQUIPAMENTOS
339877	PALETEIRA MANUAL	1.610,00	402,50	75,0%	RN VAREJO	MAQUINAS E EQUIPAMENTOS
339878	PALETEIRA MANUAL	1.610,00	402,50	75,0%	RN VAREJO	MAQUINAS E EQUIPAMENTOS
339879	PALETEIRA MANUAL	1.610,00	402,50	75,0%	RN VAREJO	MAQUINAS E EQUIPAMENTOS
339880	PALETEIRA MANUAL	1.610,00	402,50	75,0%	RN VAREJO	MAQUINAS E EQUIPAMENTOS
339881	PALETEIRA MANUAL	1.610,00	402,50	75,0%	RN VAREJO	MAQUINAS E EQUIPAMENTOS
632257	PALETEIRA MANUAL	1.610,00	402,50	75,0%	RN VAREJO	MAQUINAS E EQUIPAMENTOS
632258	PALETEIRA MANUAL	1.610,00	402,50	75,0%	RN VAREJO	MAQUINAS E EQUIPAMENTOS
632259	PALETEIRA MANUAL	1.610,00	402,50	75,0%	RN VAREJO	MAQUINAS E EQUIPAMENTOS

Este documento é cópia do original, assinado digitalmente por PATRICIA FERNANDES DA SILVA e Tribunal de Justica do Estado de Sao Paulo, protocolado em 13/10/2020 às 21:59 , sob o número WJM32416083803 .
Para conferir o original, acesse o site https://esaj.tjsp.jus.br/pastadigital/pg/abrirConferenciaDocumento.do, informe o processo 1070860-05.2020.8.26.0100 e código 9E138FD.

Código do Ativo	Descrição do Ativo	Valor reposição	Valor mercado	Depreciação	Book	Categoria
632260	PALETEIRA MANUAL	1.610,00	402,50	75,0%	RN VAREJO	MAQUINAS E EQUIPAMENTOS
632261	PALETEIRA MANUAL	1.610,00	402,50	75,0%	RN VAREJO	MAQUINAS E EQUIPAMENTOS
632262	PALETEIRA MANUAL	1.610,00	402,50	75,0%	RN VAREJO	MAQUINAS E EQUIPAMENTOS
632263	PALETEIRA MANUAL	1.610,00	402,50	75,0%	RN VAREJO	MAQUINAS E EQUIPAMENTOS
632264	PALETEIRA MANUAL	1.610,00	402,50	75,0%	RN VAREJO	MAQUINAS E EQUIPAMENTOS
632265	PALETEIRA MANUAL	1.610,00	402,50	75,0%	RN VAREJO	MAQUINAS E EQUIPAMENTOS
632266	PALETEIRA MANUAL	1.610,00	402,50	75,0%	RN VAREJO	MAQUINAS E EQUIPAMENTOS
627990	PALETES	1.225,00	183,75	85,0%	RN VAREJO	MAQUINAS E EQUIPAMENTOS
627368	PALETES	1.225,00	490,00	60,0%	RN VAREJO	MAQUINAS E EQUIPAMENTOS
627369	PALETES	1.225,00	490,00	60,0%	RN VAREJO	MAQUINAS E EQUIPAMENTOS
627371	PALETES	1.225,00	490,00	60,0%	RN VAREJO	MAQUINAS E EQUIPAMENTOS
627372	PALETES	1.225,00	490,00	60,0%	RN VAREJO	MAQUINAS E EQUIPAMENTOS
627373	PALETES	1.225,00	490,00	60,0%	RN VAREJO	MAQUINAS E EQUIPAMENTOS
10720_MV	PALETES 258PCS	1.225,00	490,00	60,0%	RN VAREJO	MAQUINAS E EQUIPAMENTOS
11172_MV	PALETES 280PCS	1.225,00	490,00	60,0%	RN VAREJO	MAQUINAS E EQUIPAMENTOS
85668_MV	PALETES 300 PCS	1.225,00	490,00	60,0%	RN VAREJO	MAQUINAS E EQUIPAMENTOS
85734_MV	PALETES 302 PCS	1.225,00	490,00	60,0%	RN VAREJO	MAQUINAS E EQUIPAMENTOS
86022_MV	PALETES PBR 572 PCS	1.225,00	490,00	60,0%	RN VAREJO	MAQUINAS E EQUIPAMENTOS
624076	PALLET	882,00	352,80	60,0%	RN VAREJO	MAQUINAS E EQUIPAMENTOS
624078	PALLET	1.225,00	490,00	60,0%	RN VAREJO	MAQUINAS E EQUIPAMENTOS
624079	PALLET	1.225,00	490,00	60,0%	RN VAREJO	MAQUINAS E EQUIPAMENTOS
624080	PALLET	1.225,00	490,00	60,0%	RN VAREJO	MAQUINAS E EQUIPAMENTOS
629832	PALLET	1.225,00	490,00	60,0%	RN VAREJO	MAQUINAS E EQUIPAMENTOS
624077	PALLET	882,00	352,80	60,0%	RN VAREJO	MAQUINAS E EQUIPAMENTOS
628605	PALLET	1.225,00	490,00	60,0%	RN VAREJO	MAQUINAS E EQUIPAMENTOS
631265	PALLET	46,00	23,00	50,0%	RN VAREJO	MAQUINAS E EQUIPAMENTOS
631266	PALLET	46,00	23,00	50,0%	RN VAREJO	MAQUINAS E EQUIPAMENTOS
631267	PALLET	46,00	23,00	50,0%	RN VAREJO	MAQUINAS E EQUIPAMENTOS
631268	PALLET	46,00	23,00	50,0%	RN VAREJO	MAQUINAS E EQUIPAMENTOS
631269	PALLET	46,00	23,00	50,0%	RN VAREJO	MAQUINAS E EQUIPAMENTOS
631270	PALLET	46,00	23,00	50,0%	RN VAREJO	MAQUINAS E EQUIPAMENTOS
631271	PALLET	46,00	23,00	50,0%	RN VAREJO	MAQUINAS E EQUIPAMENTOS
631272	PALLET	46,00	23,00	50,0%	RN VAREJO	MAQUINAS E EQUIPAMENTOS
631273	PALLET	46,00	23,00	50,0%	RN VAREJO	MAQUINAS E EQUIPAMENTOS
631274	PALLET	46,00	23,00	50,0%	RN VAREJO	MAQUINAS E EQUIPAMENTOS
631275	PALLET	46,00	23,00	50,0%	RN VAREJO	MAQUINAS E EQUIPAMENTOS
631276	PALLET	46,00	23,00	50,0%	RN VAREJO	MAQUINAS E EQUIPAMENTOS
631277	PALLET	46,00	23,00	50,0%	RN VAREJO	MAQUINAS E EQUIPAMENTOS
631278	PALLET	46,00	23,00	50,0%	RN VAREJO	MAQUINAS E EQUIPAMENTOS
631279	PALLET	46,00	23,00	50,0%	RN VAREJO	MAQUINAS E EQUIPAMENTOS
631280	PALLET	46,00	23,00	50,0%	RN VAREJO	MAQUINAS E EQUIPAMENTOS
631281	PALLET	46,00	23,00	50,0%	RN VAREJO	MAQUINAS E EQUIPAMENTOS
631282	PALLET	46,00	23,00	50,0%	RN VAREJO	MAQUINAS E EQUIPAMENTOS
631283	PALLET	46,00	23,00	50,0%	RN VAREJO	MAQUINAS E EQUIPAMENTOS
631284	PALLET	46,00	23,00	50,0%	RN VAREJO	MAQUINAS E EQUIPAMENTOS
631285	PALLET	46,00	23,00	50,0%	RN VAREJO	MAQUINAS E EQUIPAMENTOS
631286	PALLET	46,00	23,00	50,0%	RN VAREJO	MAQUINAS E EQUIPAMENTOS
631287	PALLET	46,00	23,00	50,0%	RN VAREJO	MAQUINAS E EQUIPAMENTOS
631288	PALLET	46,00	23,00	50,0%	RN VAREJO	MAQUINAS E EQUIPAMENTOS
631289	PALLET	46,00	23,00	50,0%	RN VAREJO	MAQUINAS E EQUIPAMENTOS
631290	PALLET	46,00	23,00	50,0%	RN VAREJO	MAQUINAS E EQUIPAMENTOS
631291	PALLET	46,00	23,00	50,0%	RN VAREJO	MAQUINAS E EQUIPAMENTOS
631292	PALLET	46,00	23,00	50,0%	RN VAREJO	MAQUINAS E EQUIPAMENTOS
631293	PALLET	46,00	23,00	50,0%	RN VAREJO	MAQUINAS E EQUIPAMENTOS
631294	PALLET	46,00	23,00	50,0%	RN VAREJO	MAQUINAS E EQUIPAMENTOS
631295	PALLET	46,00	23,00	50,0%	RN VAREJO	MAQUINAS E EQUIPAMENTOS
631296	PALLET	46,00	23,00	50,0%	RN VAREJO	MAQUINAS E EQUIPAMENTOS
631297	PALLET	46,00	23,00	50,0%	RN VAREJO	MAQUINAS E EQUIPAMENTOS
631298	PALLET	46,00	23,00	50,0%	RN VAREJO	MAQUINAS E EQUIPAMENTOS
631299	PALLET	46,00	23,00	50,0%	RN VAREJO	MAQUINAS E EQUIPAMENTOS
631300	PALLET	46,00	23,00	50,0%	RN VAREJO	MAQUINAS E EQUIPAMENTOS
631301	PALLET	46,00	23,00	50,0%	RN VAREJO	MAQUINAS E EQUIPAMENTOS

Este documento é cópia do original, assinado digitalmente por PATRICIA FERNANDES DA SILVA e Tribunal de Justica do Estado de Sao Paulo, protocolado em 13/10/2020 às 21:59 , sob o número WJM32041608380 3 .
Para conferir o original, acesse o site https://esaj.tjsp.jus.br/pastadigital/pg/abrirConferenciaDocumento.do, informe o processo 1070860-05.2020.8.26.0100 e código 9E138FD.

Código do Ativo	Descrição do Ativo	Valor reposição	Valor mercado	Depreciação	Book	Categoria
631302	PALLET	46,00	23,00	50,0%	RN VAREJO	MAQUINAS E EQUIPAMENTOS
631303	PALLET	46,00	23,00	50,0%	RN VAREJO	MAQUINAS E EQUIPAMENTOS
631304	PALLET	46,00	23,00	50,0%	RN VAREJO	MAQUINAS E EQUIPAMENTOS
631305	PALLET	46,00	23,00	50,0%	RN VAREJO	MAQUINAS E EQUIPAMENTOS
631306	PALLET	46,00	23,00	50,0%	RN VAREJO	MAQUINAS E EQUIPAMENTOS
631307	PALLET	46,00	23,00	50,0%	RN VAREJO	MAQUINAS E EQUIPAMENTOS
631308	PALLET	46,00	23,00	50,0%	RN VAREJO	MAQUINAS E EQUIPAMENTOS
631309	PALLET	46,00	23,00	50,0%	RN VAREJO	MAQUINAS E EQUIPAMENTOS
631310	PALLET	46,00	23,00	50,0%	RN VAREJO	MAQUINAS E EQUIPAMENTOS
631311	PALLET	46,00	23,00	50,0%	RN VAREJO	MAQUINAS E EQUIPAMENTOS
631312	PALLET	46,00	23,00	50,0%	RN VAREJO	MAQUINAS E EQUIPAMENTOS
631313	PALLET	46,00	23,00	50,0%	RN VAREJO	MAQUINAS E EQUIPAMENTOS
631314	PALLET	46,00	23,00	50,0%	RN VAREJO	MAQUINAS E EQUIPAMENTOS
631315	PALLET	46,00	23,00	50,0%	RN VAREJO	MAQUINAS E EQUIPAMENTOS
631316	PALLET	46,00	23,00	50,0%	RN VAREJO	MAQUINAS E EQUIPAMENTOS
631317	PALLET	46,00	23,00	50,0%	RN VAREJO	MAQUINAS E EQUIPAMENTOS
631318	PALLET	46,00	23,00	50,0%	RN VAREJO	MAQUINAS E EQUIPAMENTOS
631319	PALLET	46,00	23,00	50,0%	RN VAREJO	MAQUINAS E EQUIPAMENTOS
631320	PALLET	46,00	23,00	50,0%	RN VAREJO	MAQUINAS E EQUIPAMENTOS
631321	PALLET	46,00	23,00	50,0%	RN VAREJO	MAQUINAS E EQUIPAMENTOS
631322	PALLET	46,00	23,00	50,0%	RN VAREJO	MAQUINAS E EQUIPAMENTOS
631323	PALLET	46,00	23,00	50,0%	RN VAREJO	MAQUINAS E EQUIPAMENTOS
631324	PALLET	46,00	23,00	50,0%	RN VAREJO	MAQUINAS E EQUIPAMENTOS
631325	PALLET	46,00	23,00	50,0%	RN VAREJO	MAQUINAS E EQUIPAMENTOS
631326	PALLET	46,00	23,00	50,0%	RN VAREJO	MAQUINAS E EQUIPAMENTOS
631327	PALLET	46,00	23,00	50,0%	RN VAREJO	MAQUINAS E EQUIPAMENTOS
631328	PALLET	46,00	23,00	50,0%	RN VAREJO	MAQUINAS E EQUIPAMENTOS
631329	PALLET	46,00	23,00	50,0%	RN VAREJO	MAQUINAS E EQUIPAMENTOS
631330	PALLET	46,00	23,00	50,0%	RN VAREJO	MAQUINAS E EQUIPAMENTOS
631331	PALLET	46,00	23,00	50,0%	RN VAREJO	MAQUINAS E EQUIPAMENTOS
631332	PALLET	46,00	23,00	50,0%	RN VAREJO	MAQUINAS E EQUIPAMENTOS
631333	PALLET	46,00	23,00	50,0%	RN VAREJO	MAQUINAS E EQUIPAMENTOS
631334	PALLET	46,00	23,00	50,0%	RN VAREJO	MAQUINAS E EQUIPAMENTOS
631335	PALLET	46,00	23,00	50,0%	RN VAREJO	MAQUINAS E EQUIPAMENTOS
631336	PALLET	46,00	23,00	50,0%	RN VAREJO	MAQUINAS E EQUIPAMENTOS
631337	PALLET	46,00	23,00	50,0%	RN VAREJO	MAQUINAS E EQUIPAMENTOS
631338	PALLET	46,00	23,00	50,0%	RN VAREJO	MAQUINAS E EQUIPAMENTOS
631339	PALLET	46,00	23,00	50,0%	RN VAREJO	MAQUINAS E EQUIPAMENTOS
631340	PALLET	46,00	23,00	50,0%	RN VAREJO	MAQUINAS E EQUIPAMENTOS
631341	PALLET	46,00	23,00	50,0%	RN VAREJO	MAQUINAS E EQUIPAMENTOS
631342	PALLET	46,00	23,00	50,0%	RN VAREJO	MAQUINAS E EQUIPAMENTOS
631343	PALLET	46,00	23,00	50,0%	RN VAREJO	MAQUINAS E EQUIPAMENTOS
631344	PALLET	46,00	23,00	50,0%	RN VAREJO	MAQUINAS E EQUIPAMENTOS
631345	PALLET	46,00	23,00	50,0%	RN VAREJO	MAQUINAS E EQUIPAMENTOS
631346	PALLET	46,00	23,00	50,0%	RN VAREJO	MAQUINAS E EQUIPAMENTOS
631347	PALLET	46,00	23,00	50,0%	RN VAREJO	MAQUINAS E EQUIPAMENTOS
631348	PALLET	46,00	23,00	50,0%	RN VAREJO	MAQUINAS E EQUIPAMENTOS
631349	PALLET	46,00	23,00	50,0%	RN VAREJO	MAQUINAS E EQUIPAMENTOS
631350	PALLET	46,00	23,00	50,0%	RN VAREJO	MAQUINAS E EQUIPAMENTOS
631351	PALLET	46,00	23,00	50,0%	RN VAREJO	MAQUINAS E EQUIPAMENTOS
631352	PALLET	46,00	23,00	50,0%	RN VAREJO	MAQUINAS E EQUIPAMENTOS
631353	PALLET	46,00	23,00	50,0%	RN VAREJO	MAQUINAS E EQUIPAMENTOS
631354	PALLET	46,00	23,00	50,0%	RN VAREJO	MAQUINAS E EQUIPAMENTOS
631355	PALLET	46,00	23,00	50,0%	RN VAREJO	MAQUINAS E EQUIPAMENTOS
631356	PALLET	46,00	23,00	50,0%	RN VAREJO	MAQUINAS E EQUIPAMENTOS
631357	PALLET	46,00	23,00	50,0%	RN VAREJO	MAQUINAS E EQUIPAMENTOS
631358	PALLET	46,00	23,00	50,0%	RN VAREJO	MAQUINAS E EQUIPAMENTOS
631359	PALLET	46,00	23,00	50,0%	RN VAREJO	MAQUINAS E EQUIPAMENTOS
631360	PALLET	46,00	23,00	50,0%	RN VAREJO	MAQUINAS E EQUIPAMENTOS
631361	PALLET	46,00	23,00	50,0%	RN VAREJO	MAQUINAS E EQUIPAMENTOS
631362	PALLET	46,00	23,00	50,0%	RN VAREJO	MAQUINAS E EQUIPAMENTOS
631363	PALLET	46,00	23,00	50,0%	RN VAREJO	MAQUINAS E EQUIPAMENTOS

Este documento é cópia do original, assinado digitalmente por PATRICIA FERNANDES DA SILVA e Tribunal de Justica do Estado de Sao Paulo, protocolado em 13/10/2020 às 21:59 , sob o número WJM32041608380 3 .
Para conferir o original, acesse o site https://esaj.tjsp.jus.br/pastadigital/pg/abrirConferenciaDocumento.do, informe o processo 1070860-05.2020.8.26.0100 e código 9E138FD.

Código do Ativo	Descrição do Ativo	Valor reposição	Valor mercado	Depreciação	Book	Categoria
631364	PALLET	46,00	23,00	50,0%	RN VAREJO	MAQUINAS E EQUIPAMENTOS
631365	PALLET	46,00	23,00	50,0%	RN VAREJO	MAQUINAS E EQUIPAMENTOS
631366	PALLET	46,00	23,00	50,0%	RN VAREJO	MAQUINAS E EQUIPAMENTOS
631367	PALLET	46,00	23,00	50,0%	RN VAREJO	MAQUINAS E EQUIPAMENTOS
631368	PALLET	46,00	23,00	50,0%	RN VAREJO	MAQUINAS E EQUIPAMENTOS
631369	PALLET	46,00	23,00	50,0%	RN VAREJO	MAQUINAS E EQUIPAMENTOS
631370	PALLET	46,00	23,00	50,0%	RN VAREJO	MAQUINAS E EQUIPAMENTOS
631371	PALLET	46,00	23,00	50,0%	RN VAREJO	MAQUINAS E EQUIPAMENTOS
631372	PALLET	46,00	23,00	50,0%	RN VAREJO	MAQUINAS E EQUIPAMENTOS
631373	PALLET	46,00	23,00	50,0%	RN VAREJO	MAQUINAS E EQUIPAMENTOS
631374	PALLET	46,00	23,00	50,0%	RN VAREJO	MAQUINAS E EQUIPAMENTOS
631375	PALLET	46,00	23,00	50,0%	RN VAREJO	MAQUINAS E EQUIPAMENTOS
631376	PALLET	46,00	23,00	50,0%	RN VAREJO	MAQUINAS E EQUIPAMENTOS
631377	PALLET	46,00	23,00	50,0%	RN VAREJO	MAQUINAS E EQUIPAMENTOS
631378	PALLET	46,00	23,00	50,0%	RN VAREJO	MAQUINAS E EQUIPAMENTOS
631379	PALLET	46,00	23,00	50,0%	RN VAREJO	MAQUINAS E EQUIPAMENTOS
631380	PALLET	46,00	23,00	50,0%	RN VAREJO	MAQUINAS E EQUIPAMENTOS
631381	PALLET	46,00	23,00	50,0%	RN VAREJO	MAQUINAS E EQUIPAMENTOS
631382	PALLET	46,00	23,00	50,0%	RN VAREJO	MAQUINAS E EQUIPAMENTOS
631383	PALLET	46,00	23,00	50,0%	RN VAREJO	MAQUINAS E EQUIPAMENTOS
631384	PALLET	46,00	23,00	50,0%	RN VAREJO	MAQUINAS E EQUIPAMENTOS
631385	PALLET	46,00	23,00	50,0%	RN VAREJO	MAQUINAS E EQUIPAMENTOS
631386	PALLET	46,00	23,00	50,0%	RN VAREJO	MAQUINAS E EQUIPAMENTOS
631387	PALLET	46,00	23,00	50,0%	RN VAREJO	MAQUINAS E EQUIPAMENTOS
631388	PALLET	46,00	23,00	50,0%	RN VAREJO	MAQUINAS E EQUIPAMENTOS
631389	PALLET	46,00	23,00	50,0%	RN VAREJO	MAQUINAS E EQUIPAMENTOS
631390	PALLET	46,00	23,00	50,0%	RN VAREJO	MAQUINAS E EQUIPAMENTOS
631391	PALLET	46,00	23,00	50,0%	RN VAREJO	MAQUINAS E EQUIPAMENTOS
631392	PALLET	46,00	23,00	50,0%	RN VAREJO	MAQUINAS E EQUIPAMENTOS
631393	PALLET	46,00	23,00	50,0%	RN VAREJO	MAQUINAS E EQUIPAMENTOS
631394	PALLET	46,00	23,00	50,0%	RN VAREJO	MAQUINAS E EQUIPAMENTOS
631395	PALLET	46,00	23,00	50,0%	RN VAREJO	MAQUINAS E EQUIPAMENTOS
631396	PALLET	46,00	23,00	50,0%	RN VAREJO	MAQUINAS E EQUIPAMENTOS
631397	PALLET	46,00	23,00	50,0%	RN VAREJO	MAQUINAS E EQUIPAMENTOS
631398	PALLET	46,00	23,00	50,0%	RN VAREJO	MAQUINAS E EQUIPAMENTOS
631399	PALLET	46,00	23,00	50,0%	RN VAREJO	MAQUINAS E EQUIPAMENTOS
631400	PALLET	46,00	23,00	50,0%	RN VAREJO	MAQUINAS E EQUIPAMENTOS
631401	PALLET	46,00	23,00	50,0%	RN VAREJO	MAQUINAS E EQUIPAMENTOS
631402	PALLET	46,00	23,00	50,0%	RN VAREJO	MAQUINAS E EQUIPAMENTOS
631403	PALLET	46,00	23,00	50,0%	RN VAREJO	MAQUINAS E EQUIPAMENTOS
631404	PALLET	46,00	23,00	50,0%	RN VAREJO	MAQUINAS E EQUIPAMENTOS
631405	PALLET	46,00	23,00	50,0%	RN VAREJO	MAQUINAS E EQUIPAMENTOS
631406	PALLET	46,00	23,00	50,0%	RN VAREJO	MAQUINAS E EQUIPAMENTOS
631407	PALLET	46,00	23,00	50,0%	RN VAREJO	MAQUINAS E EQUIPAMENTOS
631408	PALLET	46,00	23,00	50,0%	RN VAREJO	MAQUINAS E EQUIPAMENTOS
631409	PALLET	46,00	23,00	50,0%	RN VAREJO	MAQUINAS E EQUIPAMENTOS
631410	PALLET	46,00	23,00	50,0%	RN VAREJO	MAQUINAS E EQUIPAMENTOS
631411	PALLET	46,00	23,00	50,0%	RN VAREJO	MAQUINAS E EQUIPAMENTOS
631412	PALLET	46,00	23,00	50,0%	RN VAREJO	MAQUINAS E EQUIPAMENTOS
631413	PALLET	46,00	23,00	50,0%	RN VAREJO	MAQUINAS E EQUIPAMENTOS
631414	PALLET	46,00	23,00	50,0%	RN VAREJO	MAQUINAS E EQUIPAMENTOS
631415	PALLET	46,00	23,00	50,0%	RN VAREJO	MAQUINAS E EQUIPAMENTOS
631416	PALLET	46,00	23,00	50,0%	RN VAREJO	MAQUINAS E EQUIPAMENTOS
631417	PALLET	46,00	23,00	50,0%	RN VAREJO	MAQUINAS E EQUIPAMENTOS
631418	PALLET	46,00	23,00	50,0%	RN VAREJO	MAQUINAS E EQUIPAMENTOS
631419	PALLET	46,00	23,00	50,0%	RN VAREJO	MAQUINAS E EQUIPAMENTOS
631420	PALLET	46,00	23,00	50,0%	RN VAREJO	MAQUINAS E EQUIPAMENTOS
631421	PALLET	46,00	23,00	50,0%	RN VAREJO	MAQUINAS E EQUIPAMENTOS
631422	PALLET	46,00	23,00	50,0%	RN VAREJO	MAQUINAS E EQUIPAMENTOS
631423	PALLET	46,00	23,00	50,0%	RN VAREJO	MAQUINAS E EQUIPAMENTOS
631424	PALLET	46,00	23,00	50,0%	RN VAREJO	MAQUINAS E EQUIPAMENTOS
631425	PALLET	46,00	23,00	50,0%	RN VAREJO	MAQUINAS E EQUIPAMENTOS

Este documento é cópia do original, assinado digitalmente por PATRICIA FERNANDES DA SILVA e Tribunal de Justica do Estado de Sao Paulo, protocolado em 13/10/2020 às 21:59 , sob o número WJM32041608380 3 .
Para conferir o original, acesse o site https://esaj.tjsp.jus.br/pastadigital/pg/abrirConferenciaDocumento.do, informe o processo 1070860-05.2020.8.26.0100 e código 9E138FD.

Código do Ativo	Descrição do Ativo	Valor reposição	Valor mercado	Depreciação	Book	Categoria
631426	PALLET	46,00	23,00	50,0%	RN VAREJO	MAQUINAS E EQUIPAMENTOS
631427	PALLET	46,00	23,00	50,0%	RN VAREJO	MAQUINAS E EQUIPAMENTOS
631428	PALLET	46,00	23,00	50,0%	RN VAREJO	MAQUINAS E EQUIPAMENTOS
631429	PALLET	46,00	23,00	50,0%	RN VAREJO	MAQUINAS E EQUIPAMENTOS
631430	PALLET	46,00	23,00	50,0%	RN VAREJO	MAQUINAS E EQUIPAMENTOS
631431	PALLET	46,00	23,00	50,0%	RN VAREJO	MAQUINAS E EQUIPAMENTOS
631432	PALLET	46,00	23,00	50,0%	RN VAREJO	MAQUINAS E EQUIPAMENTOS
631433	PALLET	46,00	23,00	50,0%	RN VAREJO	MAQUINAS E EQUIPAMENTOS
631434	PALLET	46,00	23,00	50,0%	RN VAREJO	MAQUINAS E EQUIPAMENTOS
631435	PALLET	46,00	23,00	50,0%	RN VAREJO	MAQUINAS E EQUIPAMENTOS
631436	PALLET	46,00	23,00	50,0%	RN VAREJO	MAQUINAS E EQUIPAMENTOS
631437	PALLET	46,00	23,00	50,0%	RN VAREJO	MAQUINAS E EQUIPAMENTOS
631438	PALLET	46,00	23,00	50,0%	RN VAREJO	MAQUINAS E EQUIPAMENTOS
631439	PALLET	46,00	23,00	50,0%	RN VAREJO	MAQUINAS E EQUIPAMENTOS
631440	PALLET	46,00	23,00	50,0%	RN VAREJO	MAQUINAS E EQUIPAMENTOS
631441	PALLET	46,00	23,00	50,0%	RN VAREJO	MAQUINAS E EQUIPAMENTOS
631442	PALLET	46,00	23,00	50,0%	RN VAREJO	MAQUINAS E EQUIPAMENTOS
631443	PALLET	46,00	23,00	50,0%	RN VAREJO	MAQUINAS E EQUIPAMENTOS
631444	PALLET	46,00	23,00	50,0%	RN VAREJO	MAQUINAS E EQUIPAMENTOS
631445	PALLET	46,00	23,00	50,0%	RN VAREJO	MAQUINAS E EQUIPAMENTOS
631446	PALLET	46,00	23,00	50,0%	RN VAREJO	MAQUINAS E EQUIPAMENTOS
631447	PALLET	46,00	23,00	50,0%	RN VAREJO	MAQUINAS E EQUIPAMENTOS
631448	PALLET	46,00	23,00	50,0%	RN VAREJO	MAQUINAS E EQUIPAMENTOS
631449	PALLET	46,00	23,00	50,0%	RN VAREJO	MAQUINAS E EQUIPAMENTOS
631450	PALLET	46,00	23,00	50,0%	RN VAREJO	MAQUINAS E EQUIPAMENTOS
631451	PALLET	46,00	23,00	50,0%	RN VAREJO	MAQUINAS E EQUIPAMENTOS
631452	PALLET	46,00	23,00	50,0%	RN VAREJO	MAQUINAS E EQUIPAMENTOS
631453	PALLET	46,00	23,00	50,0%	RN VAREJO	MAQUINAS E EQUIPAMENTOS
631454	PALLET	46,00	23,00	50,0%	RN VAREJO	MAQUINAS E EQUIPAMENTOS
631455	PALLET	46,00	23,00	50,0%	RN VAREJO	MAQUINAS E EQUIPAMENTOS
631456	PALLET	46,00	23,00	50,0%	RN VAREJO	MAQUINAS E EQUIPAMENTOS
631457	PALLET	46,00	23,00	50,0%	RN VAREJO	MAQUINAS E EQUIPAMENTOS
631458	PALLET	46,00	23,00	50,0%	RN VAREJO	MAQUINAS E EQUIPAMENTOS
631459	PALLET	46,00	23,00	50,0%	RN VAREJO	MAQUINAS E EQUIPAMENTOS
631460	PALLET	46,00	23,00	50,0%	RN VAREJO	MAQUINAS E EQUIPAMENTOS
631461	PALLET	46,00	23,00	50,0%	RN VAREJO	MAQUINAS E EQUIPAMENTOS
631462	PALLET	46,00	23,00	50,0%	RN VAREJO	MAQUINAS E EQUIPAMENTOS
631463	PALLET	46,00	23,00	50,0%	RN VAREJO	MAQUINAS E EQUIPAMENTOS
631464	PALLET	46,00	23,00	50,0%	RN VAREJO	MAQUINAS E EQUIPAMENTOS
631465	PALLET	46,00	23,00	50,0%	RN VAREJO	MAQUINAS E EQUIPAMENTOS
631466	PALLET	46,00	23,00	50,0%	RN VAREJO	MAQUINAS E EQUIPAMENTOS
631467	PALLET	46,00	23,00	50,0%	RN VAREJO	MAQUINAS E EQUIPAMENTOS
631468	PALLET	46,00	23,00	50,0%	RN VAREJO	MAQUINAS E EQUIPAMENTOS
631469	PALLET	46,00	23,00	50,0%	RN VAREJO	MAQUINAS E EQUIPAMENTOS
631470	PALLET	46,00	23,00	50,0%	RN VAREJO	MAQUINAS E EQUIPAMENTOS
631471	PALLET	46,00	23,00	50,0%	RN VAREJO	MAQUINAS E EQUIPAMENTOS
631472	PALLET	46,00	23,00	50,0%	RN VAREJO	MAQUINAS E EQUIPAMENTOS
631473	PALLET	46,00	23,00	50,0%	RN VAREJO	MAQUINAS E EQUIPAMENTOS
631474	PALLET	46,00	23,00	50,0%	RN VAREJO	MAQUINAS E EQUIPAMENTOS
631475	PALLET	46,00	23,00	50,0%	RN VAREJO	MAQUINAS E EQUIPAMENTOS
631476	PALLET	46,00	23,00	50,0%	RN VAREJO	MAQUINAS E EQUIPAMENTOS
631477	PALLET	46,00	23,00	50,0%	RN VAREJO	MAQUINAS E EQUIPAMENTOS
631478	PALLET	46,00	23,00	50,0%	RN VAREJO	MAQUINAS E EQUIPAMENTOS
631479	PALLET	46,00	23,00	50,0%	RN VAREJO	MAQUINAS E EQUIPAMENTOS
631480	PALLET	46,00	23,00	50,0%	RN VAREJO	MAQUINAS E EQUIPAMENTOS
631481	PALLET	46,00	23,00	50,0%	RN VAREJO	MAQUINAS E EQUIPAMENTOS
631482	PALLET	46,00	23,00	50,0%	RN VAREJO	MAQUINAS E EQUIPAMENTOS
631483	PALLET	46,00	23,00	50,0%	RN VAREJO	MAQUINAS E EQUIPAMENTOS
631484	PALLET	46,00	23,00	50,0%	RN VAREJO	MAQUINAS E EQUIPAMENTOS
631485	PALLET	46,00	23,00	50,0%	RN VAREJO	MAQUINAS E EQUIPAMENTOS
631486	PALLET	46,00	23,00	50,0%	RN VAREJO	MAQUINAS E EQUIPAMENTOS
631487	PALLET	46,00	23,00	50,0%	RN VAREJO	MAQUINAS E EQUIPAMENTOS

Este documento é cópia do original, assinado digitalmente por PATRICIA FERNANDES DA SILVA e Tribunal de Justica do Estado de Sao Paulo, protocolado em 13/10/2020 às 21:59 , sob o número WJM32416083803 .
Para conferir o original, acesse o site https://esaj.tjsp.jus.br/pastadigital/pg/abrirConferenciaDocumento.do, informe o processo 1070860-05.2020.8.26.0100 e código 9E138FD.

Código do Ativo	Descrição do Ativo	Valor reposição	Valor mercado	Depreciação	Book	Categoria
631488	PALLET	46,00	23,00	50,0%	RN VAREJO	MAQUINAS E EQUIPAMENTOS
631489	PALLET	46,00	23,00	50,0%	RN VAREJO	MAQUINAS E EQUIPAMENTOS
631490	PALLET	46,00	23,00	50,0%	RN VAREJO	MAQUINAS E EQUIPAMENTOS
631491	PALLET	46,00	23,00	50,0%	RN VAREJO	MAQUINAS E EQUIPAMENTOS
631492	PALLET	46,00	23,00	50,0%	RN VAREJO	MAQUINAS E EQUIPAMENTOS
631493	PALLET	46,00	23,00	50,0%	RN VAREJO	MAQUINAS E EQUIPAMENTOS
631494	PALLET	46,00	23,00	50,0%	RN VAREJO	MAQUINAS E EQUIPAMENTOS
631495	PALLET	46,00	23,00	50,0%	RN VAREJO	MAQUINAS E EQUIPAMENTOS
631496	PALLET	46,00	23,00	50,0%	RN VAREJO	MAQUINAS E EQUIPAMENTOS
631497	PALLET	46,00	23,00	50,0%	RN VAREJO	MAQUINAS E EQUIPAMENTOS
631498	PALLET	46,00	23,00	50,0%	RN VAREJO	MAQUINAS E EQUIPAMENTOS
631499	PALLET	46,00	23,00	50,0%	RN VAREJO	MAQUINAS E EQUIPAMENTOS
631500	PALLET	46,00	23,00	50,0%	RN VAREJO	MAQUINAS E EQUIPAMENTOS
631501	PALLET	46,00	23,00	50,0%	RN VAREJO	MAQUINAS E EQUIPAMENTOS
631502	PALLET	46,00	23,00	50,0%	RN VAREJO	MAQUINAS E EQUIPAMENTOS
631503	PALLET	46,00	23,00	50,0%	RN VAREJO	MAQUINAS E EQUIPAMENTOS
631504	PALLET	46,00	23,00	50,0%	RN VAREJO	MAQUINAS E EQUIPAMENTOS
631505	PALLET	46,00	23,00	50,0%	RN VAREJO	MAQUINAS E EQUIPAMENTOS
631506	PALLET	46,00	23,00	50,0%	RN VAREJO	MAQUINAS E EQUIPAMENTOS
631507	PALLET	46,00	23,00	50,0%	RN VAREJO	MAQUINAS E EQUIPAMENTOS
631508	PALLET	46,00	23,00	50,0%	RN VAREJO	MAQUINAS E EQUIPAMENTOS
631509	PALLET	46,00	23,00	50,0%	RN VAREJO	MAQUINAS E EQUIPAMENTOS
631510	PALLET	46,00	23,00	50,0%	RN VAREJO	MAQUINAS E EQUIPAMENTOS
631511	PALLET	46,00	23,00	50,0%	RN VAREJO	MAQUINAS E EQUIPAMENTOS
631512	PALLET	46,00	23,00	50,0%	RN VAREJO	MAQUINAS E EQUIPAMENTOS
631513	PALLET	46,00	23,00	50,0%	RN VAREJO	MAQUINAS E EQUIPAMENTOS
631514	PALLET	46,00	23,00	50,0%	RN VAREJO	MAQUINAS E EQUIPAMENTOS
631515	PALLET	46,00	23,00	50,0%	RN VAREJO	MAQUINAS E EQUIPAMENTOS
631516	PALLET	46,00	23,00	50,0%	RN VAREJO	MAQUINAS E EQUIPAMENTOS
631517	PALLET	46,00	23,00	50,0%	RN VAREJO	MAQUINAS E EQUIPAMENTOS
631518	PALLET	46,00	23,00	50,0%	RN VAREJO	MAQUINAS E EQUIPAMENTOS
631519	PALLET	46,00	23,00	50,0%	RN VAREJO	MAQUINAS E EQUIPAMENTOS
631520	PALLET	46,00	23,00	50,0%	RN VAREJO	MAQUINAS E EQUIPAMENTOS
631521	PALLET	46,00	23,00	50,0%	RN VAREJO	MAQUINAS E EQUIPAMENTOS
631522	PALLET	46,00	23,00	50,0%	RN VAREJO	MAQUINAS E EQUIPAMENTOS
631523	PALLET	46,00	23,00	50,0%	RN VAREJO	MAQUINAS E EQUIPAMENTOS
631524	PALLET	46,00	23,00	50,0%	RN VAREJO	MAQUINAS E EQUIPAMENTOS
631525	PALLET	46,00	23,00	50,0%	RN VAREJO	MAQUINAS E EQUIPAMENTOS
631526	PALLET	46,00	23,00	50,0%	RN VAREJO	MAQUINAS E EQUIPAMENTOS
631527	PALLET	46,00	23,00	50,0%	RN VAREJO	MAQUINAS E EQUIPAMENTOS
631528	PALLET	46,00	23,00	50,0%	RN VAREJO	MAQUINAS E EQUIPAMENTOS
631529	PALLET	46,00	23,00	50,0%	RN VAREJO	MAQUINAS E EQUIPAMENTOS
631530	PALLET	46,00	23,00	50,0%	RN VAREJO	MAQUINAS E EQUIPAMENTOS
631531	PALLET	46,00	23,00	50,0%	RN VAREJO	MAQUINAS E EQUIPAMENTOS
631532	PALLET	46,00	23,00	50,0%	RN VAREJO	MAQUINAS E EQUIPAMENTOS
631533	PALLET	46,00	23,00	50,0%	RN VAREJO	MAQUINAS E EQUIPAMENTOS
631534	PALLET	46,00	23,00	50,0%	RN VAREJO	MAQUINAS E EQUIPAMENTOS
631535	PALLET	46,00	23,00	50,0%	RN VAREJO	MAQUINAS E EQUIPAMENTOS
631536	PALLET	46,00	23,00	50,0%	RN VAREJO	MAQUINAS E EQUIPAMENTOS
631537	PALLET	46,00	23,00	50,0%	RN VAREJO	MAQUINAS E EQUIPAMENTOS
631538	PALLET	46,00	23,00	50,0%	RN VAREJO	MAQUINAS E EQUIPAMENTOS
631539	PALLET	46,00	23,00	50,0%	RN VAREJO	MAQUINAS E EQUIPAMENTOS
631540	PALLET	46,00	23,00	50,0%	RN VAREJO	MAQUINAS E EQUIPAMENTOS
631541	PALLET	46,00	23,00	50,0%	RN VAREJO	MAQUINAS E EQUIPAMENTOS
631542	PALLET	46,00	23,00	50,0%	RN VAREJO	MAQUINAS E EQUIPAMENTOS
631543	PALLET	46,00	23,00	50,0%	RN VAREJO	MAQUINAS E EQUIPAMENTOS
631544	PALLET	46,00	23,00	50,0%	RN VAREJO	MAQUINAS E EQUIPAMENTOS
631545	PALLET	46,00	23,00	50,0%	RN VAREJO	MAQUINAS E EQUIPAMENTOS
631546	PALLET	46,00	23,00	50,0%	RN VAREJO	MAQUINAS E EQUIPAMENTOS
631547	PALLET	46,00	23,00	50,0%	RN VAREJO	MAQUINAS E EQUIPAMENTOS
631548	PALLET	46,00	23,00	50,0%	RN VAREJO	MAQUINAS E EQUIPAMENTOS
631549	PALLET	46,00	23,00	50,0%	RN VAREJO	MAQUINAS E EQUIPAMENTOS

Este documento é cópia do original, assinado digitalmente por PATRICIA FERNANDES DA SILVA e Tribunal de Justica do Estado de Sao Paulo, protocolado em 13/10/2020 às 21:59 , sob o número WJM32041608380 3 .
Para conferir o original, acesse o site https://esaj.tjsp.jus.br/pastadigital/pg/abrirConferenciaDocumento.do, informe o processo 1070860-05.2020.8.26.0100 e código 9E138FD.

Código do Ativo	Descrição do Ativo	Valor reposição	Valor mercado	Depreciação	Book	Categoria
631550	PALLET	46,00	23,00	50,0%	RN VAREJO	MAQUINAS E EQUIPAMENTOS
631551	PALLET	46,00	23,00	50,0%	RN VAREJO	MAQUINAS E EQUIPAMENTOS
631552	PALLET	46,00	23,00	50,0%	RN VAREJO	MAQUINAS E EQUIPAMENTOS
631553	PALLET	46,00	23,00	50,0%	RN VAREJO	MAQUINAS E EQUIPAMENTOS
631554	PALLET	46,00	23,00	50,0%	RN VAREJO	MAQUINAS E EQUIPAMENTOS
631555	PALLET	46,00	23,00	50,0%	RN VAREJO	MAQUINAS E EQUIPAMENTOS
631556	PALLET	46,00	23,00	50,0%	RN VAREJO	MAQUINAS E EQUIPAMENTOS
631557	PALLET	46,00	23,00	50,0%	RN VAREJO	MAQUINAS E EQUIPAMENTOS
631558	PALLET	46,00	23,00	50,0%	RN VAREJO	MAQUINAS E EQUIPAMENTOS
631559	PALLET	46,00	23,00	50,0%	RN VAREJO	MAQUINAS E EQUIPAMENTOS
631560	PALLET	46,00	23,00	50,0%	RN VAREJO	MAQUINAS E EQUIPAMENTOS
631561	PALLET	46,00	23,00	50,0%	RN VAREJO	MAQUINAS E EQUIPAMENTOS
631562	PALLET	46,00	23,00	50,0%	RN VAREJO	MAQUINAS E EQUIPAMENTOS
631563	PALLET	46,00	23,00	50,0%	RN VAREJO	MAQUINAS E EQUIPAMENTOS
631564	PALLET	46,00	23,00	50,0%	RN VAREJO	MAQUINAS E EQUIPAMENTOS
631565	PALLET	46,00	23,00	50,0%	RN VAREJO	MAQUINAS E EQUIPAMENTOS
631566	PALLET	46,00	23,00	50,0%	RN VAREJO	MAQUINAS E EQUIPAMENTOS
631567	PALLET	46,00	23,00	50,0%	RN VAREJO	MAQUINAS E EQUIPAMENTOS
631568	PALLET	46,00	23,00	50,0%	RN VAREJO	MAQUINAS E EQUIPAMENTOS
631569	PALLET	46,00	23,00	50,0%	RN VAREJO	MAQUINAS E EQUIPAMENTOS
631570	PALLET	46,00	23,00	50,0%	RN VAREJO	MAQUINAS E EQUIPAMENTOS
631571	PALLET	46,00	23,00	50,0%	RN VAREJO	MAQUINAS E EQUIPAMENTOS
631572	PALLET	46,00	23,00	50,0%	RN VAREJO	MAQUINAS E EQUIPAMENTOS
631573	PALLET	46,00	23,00	50,0%	RN VAREJO	MAQUINAS E EQUIPAMENTOS
631574	PALLET	46,00	23,00	50,0%	RN VAREJO	MAQUINAS E EQUIPAMENTOS
631575	PALLET	46,00	23,00	50,0%	RN VAREJO	MAQUINAS E EQUIPAMENTOS
631576	PALLET	46,00	23,00	50,0%	RN VAREJO	MAQUINAS E EQUIPAMENTOS
631577	PALLET	46,00	23,00	50,0%	RN VAREJO	MAQUINAS E EQUIPAMENTOS
631578	PALLET	46,00	23,00	50,0%	RN VAREJO	MAQUINAS E EQUIPAMENTOS
631579	PALLET	46,00	23,00	50,0%	RN VAREJO	MAQUINAS E EQUIPAMENTOS
631580	PALLET	46,00	23,00	50,0%	RN VAREJO	MAQUINAS E EQUIPAMENTOS
631581	PALLET	46,00	23,00	50,0%	RN VAREJO	MAQUINAS E EQUIPAMENTOS
631582	PALLET	46,00	23,00	50,0%	RN VAREJO	MAQUINAS E EQUIPAMENTOS
631583	PALLET	46,00	23,00	50,0%	RN VAREJO	MAQUINAS E EQUIPAMENTOS
631584	PALLET	46,00	23,00	50,0%	RN VAREJO	MAQUINAS E EQUIPAMENTOS
631585	PALLET	46,00	23,00	50,0%	RN VAREJO	MAQUINAS E EQUIPAMENTOS
631586	PALLET	46,00	23,00	50,0%	RN VAREJO	MAQUINAS E EQUIPAMENTOS
631587	PALLET	46,00	23,00	50,0%	RN VAREJO	MAQUINAS E EQUIPAMENTOS
631588	PALLET	46,00	23,00	50,0%	RN VAREJO	MAQUINAS E EQUIPAMENTOS
631589	PALLET	46,00	23,00	50,0%	RN VAREJO	MAQUINAS E EQUIPAMENTOS
631590	PALLET	46,00	23,00	50,0%	RN VAREJO	MAQUINAS E EQUIPAMENTOS
631591	PALLET	46,00	23,00	50,0%	RN VAREJO	MAQUINAS E EQUIPAMENTOS
631592	PALLET	46,00	23,00	50,0%	RN VAREJO	MAQUINAS E EQUIPAMENTOS
631593	PALLET	46,00	23,00	50,0%	RN VAREJO	MAQUINAS E EQUIPAMENTOS
631594	PALLET	46,00	23,00	50,0%	RN VAREJO	MAQUINAS E EQUIPAMENTOS
631595	PALLET	46,00	23,00	50,0%	RN VAREJO	MAQUINAS E EQUIPAMENTOS
631596	PALLET	46,00	23,00	50,0%	RN VAREJO	MAQUINAS E EQUIPAMENTOS
631597	PALLET	46,00	23,00	50,0%	RN VAREJO	MAQUINAS E EQUIPAMENTOS
631598	PALLET	46,00	23,00	50,0%	RN VAREJO	MAQUINAS E EQUIPAMENTOS
631599	PALLET	46,00	23,00	50,0%	RN VAREJO	MAQUINAS E EQUIPAMENTOS
631600	PALLET	46,00	23,00	50,0%	RN VAREJO	MAQUINAS E EQUIPAMENTOS
631601	PALLET	46,00	23,00	50,0%	RN VAREJO	MAQUINAS E EQUIPAMENTOS
631602	PALLET	46,00	23,00	50,0%	RN VAREJO	MAQUINAS E EQUIPAMENTOS
631603	PALLET	46,00	23,00	50,0%	RN VAREJO	MAQUINAS E EQUIPAMENTOS
631604	PALLET	46,00	23,00	50,0%	RN VAREJO	MAQUINAS E EQUIPAMENTOS
631605	PALLET	46,00	23,00	50,0%	RN VAREJO	MAQUINAS E EQUIPAMENTOS
631606	PALLET	46,00	23,00	50,0%	RN VAREJO	MAQUINAS E EQUIPAMENTOS
631607	PALLET	46,00	23,00	50,0%	RN VAREJO	MAQUINAS E EQUIPAMENTOS
631608	PALLET	46,00	23,00	50,0%	RN VAREJO	MAQUINAS E EQUIPAMENTOS
631609	PALLET	46,00	23,00	50,0%	RN VAREJO	MAQUINAS E EQUIPAMENTOS
631610	PALLET	46,00	23,00	50,0%	RN VAREJO	MAQUINAS E EQUIPAMENTOS
631611	PALLET	46,00	23,00	50,0%	RN VAREJO	MAQUINAS E EQUIPAMENTOS

Este documento é cópia do original, assinado digitalmente por PATRICIA FERNANDES DA SILVA e Tribunal de Justica do Estado de Sao Paulo, protocolado em 13/10/2020 às 21:59 , sob o número WJM32041608380 3 .
Para conferir o original, acesse o site https://esaj.tjsp.jus.br/pastadigital/pg/abrirConferenciaDocumento.do, informe o processo 1070860-05.2020.8.26.0100 e código 9E138FD.

Código do Ativo	Descrição do Ativo	Valor reposição	Valor mercado	Depreciação	Book	Categoria
631612	PALLET	46,00	23,00	50,0%	RN VAREJO	MAQUINAS E EQUIPAMENTOS
631613	PALLET	46,00	23,00	50,0%	RN VAREJO	MAQUINAS E EQUIPAMENTOS
631614	PALLET	46,00	23,00	50,0%	RN VAREJO	MAQUINAS E EQUIPAMENTOS
631615	PALLET	46,00	23,00	50,0%	RN VAREJO	MAQUINAS E EQUIPAMENTOS
631616	PALLET	46,00	23,00	50,0%	RN VAREJO	MAQUINAS E EQUIPAMENTOS
631617	PALLET	46,00	23,00	50,0%	RN VAREJO	MAQUINAS E EQUIPAMENTOS
631618	PALLET	46,00	23,00	50,0%	RN VAREJO	MAQUINAS E EQUIPAMENTOS
631619	PALLET	46,00	23,00	50,0%	RN VAREJO	MAQUINAS E EQUIPAMENTOS
631620	PALLET	46,00	23,00	50,0%	RN VAREJO	MAQUINAS E EQUIPAMENTOS
631621	PALLET	46,00	23,00	50,0%	RN VAREJO	MAQUINAS E EQUIPAMENTOS
631622	PALLET	46,00	23,00	50,0%	RN VAREJO	MAQUINAS E EQUIPAMENTOS
631623	PALLET	46,00	23,00	50,0%	RN VAREJO	MAQUINAS E EQUIPAMENTOS
631624	PALLET	46,00	23,00	50,0%	RN VAREJO	MAQUINAS E EQUIPAMENTOS
182622	PALLET AA0557	9.000,00	4.500,00	50,0%	RN VAREJO	MAQUINAS E EQUIPAMENTOS
341576	PALLET DE MADEIRA	4.800,00	2.400,00	50,0%	RN VAREJO	MAQUINAS E EQUIPAMENTOS
341577	PALLET DE MADEIRA	10.000,00	5.000,00	50,0%	RN VAREJO	MAQUINAS E EQUIPAMENTOS
341578	PALLET DE MADEIRA	10.240,00	5.120,00	50,0%	RN VAREJO	MAQUINAS E EQUIPAMENTOS
341579	PALLET DE MADEIRA	6.000,00	3.000,00	50,0%	RN VAREJO	MAQUINAS E EQUIPAMENTOS
341580	PALLET DE MADEIRA	10.000,00	5.000,00	50,0%	RN VAREJO	MAQUINAS E EQUIPAMENTOS
341581	PALLET DE MADEIRA	6.000,00	3.000,00	50,0%	RN VAREJO	MAQUINAS E EQUIPAMENTOS
341582	PALLET DE MADEIRA	4.000,00	2.000,00	50,0%	RN VAREJO	MAQUINAS E EQUIPAMENTOS
341583	PALLET DE MADEIRA	10.000,00	5.000,00	50,0%	RN VAREJO	MAQUINAS E EQUIPAMENTOS
341584	PALLET DE MADEIRA	4.800,00	2.400,00	50,0%	RN VAREJO	MAQUINAS E EQUIPAMENTOS
341585	PALLET DE MADEIRA	4.800,00	2.400,00	50,0%	RN VAREJO	MAQUINAS E EQUIPAMENTOS
341586	PALLET DE MADEIRA	7.200,00	3.600,00	50,0%	RN VAREJO	MAQUINAS E EQUIPAMENTOS
341587	PALLET DE MADEIRA	7.200,00	3.600,00	50,0%	RN VAREJO	MAQUINAS E EQUIPAMENTOS
341588	PALLET DE MADEIRA	2.400,00	1.200,00	50,0%	RN VAREJO	MAQUINAS E EQUIPAMENTOS
341589	PALLET DE MADEIRA	10.000,00	5.000,00	50,0%	RN VAREJO	MAQUINAS E EQUIPAMENTOS
659524	PALLET DE MADEIRA	3.980,00	1.990,00	50,0%	RN VAREJO	MAQUINAS E EQUIPAMENTOS
659525	PALLET DE MADEIRA	3.980,00	1.990,00	50,0%	RN VAREJO	MAQUINAS E EQUIPAMENTOS
659526	PALLET DE MADEIRA	3.980,00	1.990,00	50,0%	RN VAREJO	MAQUINAS E EQUIPAMENTOS
659527	PALLET DE MADEIRA	3.980,00	1.990,00	50,0%	RN VAREJO	MAQUINAS E EQUIPAMENTOS
659528	PALLET DE MADEIRA	3.980,00	1.990,00	50,0%	RN VAREJO	MAQUINAS E EQUIPAMENTOS
659529	PALLET DE MADEIRA	3.980,00	1.990,00	50,0%	RN VAREJO	MAQUINAS E EQUIPAMENTOS
659530	PALLET DE MADEIRA	3.980,00	1.990,00	50,0%	RN VAREJO	MAQUINAS E EQUIPAMENTOS
182634_A	PALLET DE MADEIRA	2.825,00	1.412,50	50,0%	RN VAREJO	MAQUINAS E EQUIPAMENTOS
182635	PALLET DE MADEIRA	1.940,00	970,00	50,0%	RN VAREJO	MAQUINAS E EQUIPAMENTOS
84904_MV	PALLET DE MADEIRA 1,50	10.000,00	5.000,00	50,0%	RN VAREJO	MAQUINAS E EQUIPAMENTOS
182377	PALLET DE MADEIRA AA0558	1.300,00	650,00	50,0%	RN VAREJO	MAQUINAS E EQUIPAMENTOS
185553	PALLET DE MADEIRA AA0558	5.771,50	2.885,75	50,0%	RN VAREJO	MAQUINAS E EQUIPAMENTOS
185139	PALLET DE MADEIRA AA0590	5.630,63	2.815,32	50,0%	RN VAREJO	MAQUINAS E EQUIPAMENTOS
177711	PALLET DE MADEIRA NOVO 1600X1600 AA0557	13.050,00	6.525,00	50,0%	RN VAREJO	MAQUINAS E EQUIPAMENTOS
181530	PALLETS AA558	4.224,00	2.112,00	50,0%	RN VAREJO	MAQUINAS E EQUIPAMENTOS
657506	PALLETS 1,00 X 1,60	23,00	9,20	60,0%	RN VAREJO	MAQUINAS E EQUIPAMENTOS
657507	PALLETS 1,00 X 1,60	23,00	9,20	60,0%	RN VAREJO	MAQUINAS E EQUIPAMENTOS
657508	PALLETS 1,00 X 1,60	23,00	9,20	60,0%	RN VAREJO	MAQUINAS E EQUIPAMENTOS
657509	PALLETS 1,00 X 1,60	23,00	9,20	60,0%	RN VAREJO	MAQUINAS E EQUIPAMENTOS
657510	PALLETS 1,00 X 1,60	23,00	9,20	60,0%	RN VAREJO	MAQUINAS E EQUIPAMENTOS
657511	PALLETS 1,00 X 1,60	23,00	9,20	60,0%	RN VAREJO	MAQUINAS E EQUIPAMENTOS
657512	PALLETS 1,00 X 1,60	23,00	9,20	60,0%	RN VAREJO	MAQUINAS E EQUIPAMENTOS
657513	PALLETS 1,00 X 1,60	23,00	9,20	60,0%	RN VAREJO	MAQUINAS E EQUIPAMENTOS
657514	PALLETS 1,00 X 1,60	23,00	9,20	60,0%	RN VAREJO	MAQUINAS E EQUIPAMENTOS
657515	PALLETS 1,00 X 1,60	23,00	9,20	60,0%	RN VAREJO	MAQUINAS E EQUIPAMENTOS
657516	PALLETS 1,00 X 1,60	23,00	9,20	60,0%	RN VAREJO	MAQUINAS E EQUIPAMENTOS
657517	PALLETS 1,00 X 1,60	23,00	9,20	60,0%	RN VAREJO	MAQUINAS E EQUIPAMENTOS
657518	PALLETS 1,00 X 1,60	23,00	9,20	60,0%	RN VAREJO	MAQUINAS E EQUIPAMENTOS
657519	PALLETS 1,00 X 1,60	23,00	9,20	60,0%	RN VAREJO	MAQUINAS E EQUIPAMENTOS
657520	PALLETS 1,00 X 1,60	23,00	9,20	60,0%	RN VAREJO	MAQUINAS E EQUIPAMENTOS
657521	PALLETS 1,00 X 1,60	23,00	9,20	60,0%	RN VAREJO	MAQUINAS E EQUIPAMENTOS
657522	PALLETS 1,00 X 1,60	23,00	9,20	60,0%	RN VAREJO	MAQUINAS E EQUIPAMENTOS
657523	PALLETS 1,00 X 1,60	23,00	9,20	60,0%	RN VAREJO	MAQUINAS E EQUIPAMENTOS
657524	PALLETS 1,00 X 1,60	23,00	9,20	60,0%	RN VAREJO	MAQUINAS E EQUIPAMENTOS

Este documento é cópia do original, assinado digitalmente por PATRICIA FERNANDES DA SILVA e Tribunal de Justica do Estado de Sao Paulo, protocolado em 13/10/2020 às 21:59 , sob o número WJM32041608380 3 .
Para conferir o original, acesse o site https://esaj.tjsp.jus.br/pastadigital/pg/abrirConferenciaDocumento.do, informe o processo 1070860-05.2020.8.26.0100 e código 9E138FD.

Código do Ativo	Descrição do Ativo	Valor reposição	Valor mercado	Depreciação	Book	Categoria
657525	PALLETS 1,00 X 1,60	23,00	9,20	60,0%	RN VAREJO	MAQUINAS E EQUIPAMENTOS
657526	PALLETS 1,00 X 1,60	23,00	9,20	60,0%	RN VAREJO	MAQUINAS E EQUIPAMENTOS
657527	PALLETS 1,00 X 1,60	23,00	9,20	60,0%	RN VAREJO	MAQUINAS E EQUIPAMENTOS
657528	PALLETS 1,00 X 1,60	23,00	9,20	60,0%	RN VAREJO	MAQUINAS E EQUIPAMENTOS
657529	PALLETS 1,00 X 1,60	23,00	9,20	60,0%	RN VAREJO	MAQUINAS E EQUIPAMENTOS
657530	PALLETS 1,00 X 1,60	23,00	9,20	60,0%	RN VAREJO	MAQUINAS E EQUIPAMENTOS
657531	PALLETS 1,00 X 1,60	23,00	9,20	60,0%	RN VAREJO	MAQUINAS E EQUIPAMENTOS
657532	PALLETS 1,00 X 1,60	23,00	9,20	60,0%	RN VAREJO	MAQUINAS E EQUIPAMENTOS
657533	PALLETS 1,00 X 1,60	23,00	9,20	60,0%	RN VAREJO	MAQUINAS E EQUIPAMENTOS
657534	PALLETS 1,00 X 1,60	23,00	9,20	60,0%	RN VAREJO	MAQUINAS E EQUIPAMENTOS
657535	PALLETS 1,00 X 1,60	23,00	9,20	60,0%	RN VAREJO	MAQUINAS E EQUIPAMENTOS
657536	PALLETS 1,00 X 1,60	23,00	9,20	60,0%	RN VAREJO	MAQUINAS E EQUIPAMENTOS
657537	PALLETS 1,00 X 1,60	23,00	9,20	60,0%	RN VAREJO	MAQUINAS E EQUIPAMENTOS
657538	PALLETS 1,00 X 1,60	23,00	9,20	60,0%	RN VAREJO	MAQUINAS E EQUIPAMENTOS
657539	PALLETS 1,00 X 1,60	23,00	9,20	60,0%	RN VAREJO	MAQUINAS E EQUIPAMENTOS
657540	PALLETS 1,00 X 1,60	23,00	9,20	60,0%	RN VAREJO	MAQUINAS E EQUIPAMENTOS
657541	PALLETS 1,00 X 1,60	23,00	9,20	60,0%	RN VAREJO	MAQUINAS E EQUIPAMENTOS
657542	PALLETS 1,00 X 1,60	23,00	9,20	60,0%	RN VAREJO	MAQUINAS E EQUIPAMENTOS
657543	PALLETS 1,00 X 1,60	23,00	9,20	60,0%	RN VAREJO	MAQUINAS E EQUIPAMENTOS
657544	PALLETS 1,00 X 1,60	23,00	9,20	60,0%	RN VAREJO	MAQUINAS E EQUIPAMENTOS
657545	PALLETS 1,00 X 1,60	23,00	9,20	60,0%	RN VAREJO	MAQUINAS E EQUIPAMENTOS
657546	PALLETS 1,00 X 1,60	23,00	9,20	60,0%	RN VAREJO	MAQUINAS E EQUIPAMENTOS
657547	PALLETS 1,00 X 1,60	23,00	9,20	60,0%	RN VAREJO	MAQUINAS E EQUIPAMENTOS
657548	PALLETS 1,00 X 1,60	23,00	9,20	60,0%	RN VAREJO	MAQUINAS E EQUIPAMENTOS
657549	PALLETS 1,00 X 1,60	23,00	9,20	60,0%	RN VAREJO	MAQUINAS E EQUIPAMENTOS
657550	PALLETS 1,00 X 1,60	23,00	9,20	60,0%	RN VAREJO	MAQUINAS E EQUIPAMENTOS
657551	PALLETS 1,00 X 1,60	23,00	9,20	60,0%	RN VAREJO	MAQUINAS E EQUIPAMENTOS
657552	PALLETS 1,00 X 1,60	23,00	9,20	60,0%	RN VAREJO	MAQUINAS E EQUIPAMENTOS
657553	PALLETS 1,00 X 1,60	23,00	9,20	60,0%	RN VAREJO	MAQUINAS E EQUIPAMENTOS
657554	PALLETS 1,00 X 1,60	23,00	9,20	60,0%	RN VAREJO	MAQUINAS E EQUIPAMENTOS
657555	PALLETS 1,00 X 1,60	23,00	9,20	60,0%	RN VAREJO	MAQUINAS E EQUIPAMENTOS
657556	PALLETS 1,00 X 1,60	23,00	9,20	60,0%	RN VAREJO	MAQUINAS E EQUIPAMENTOS
657557	PALLETS 1,00 X 1,60	23,00	9,20	60,0%	RN VAREJO	MAQUINAS E EQUIPAMENTOS
657558	PALLETS 1,00 X 1,60	23,00	9,20	60,0%	RN VAREJO	MAQUINAS E EQUIPAMENTOS
657559	PALLETS 1,00 X 1,60	23,00	9,20	60,0%	RN VAREJO	MAQUINAS E EQUIPAMENTOS
657560	PALLETS 1,00 X 1,60	23,00	9,20	60,0%	RN VAREJO	MAQUINAS E EQUIPAMENTOS
657561	PALLETS 1,00 X 1,60	23,00	9,20	60,0%	RN VAREJO	MAQUINAS E EQUIPAMENTOS
657562	PALLETS 1,00 X 1,60	23,00	9,20	60,0%	RN VAREJO	MAQUINAS E EQUIPAMENTOS
657563	PALLETS 1,00 X 1,60	23,00	9,20	60,0%	RN VAREJO	MAQUINAS E EQUIPAMENTOS
657564	PALLETS 1,00 X 1,60	23,00	9,20	60,0%	RN VAREJO	MAQUINAS E EQUIPAMENTOS
657565	PALLETS 1,00 X 1,60	23,00	9,20	60,0%	RN VAREJO	MAQUINAS E EQUIPAMENTOS
657566	PALLETS 1,00 X 1,60	23,00	9,20	60,0%	RN VAREJO	MAQUINAS E EQUIPAMENTOS
657567	PALLETS 1,00 X 1,60	23,00	9,20	60,0%	RN VAREJO	MAQUINAS E EQUIPAMENTOS
657568	PALLETS 1,00 X 1,60	23,00	9,20	60,0%	RN VAREJO	MAQUINAS E EQUIPAMENTOS
657569	PALLETS 1,00 X 1,60	23,00	9,20	60,0%	RN VAREJO	MAQUINAS E EQUIPAMENTOS
657570	PALLETS 1,00 X 1,60	23,00	9,20	60,0%	RN VAREJO	MAQUINAS E EQUIPAMENTOS
657571	PALLETS 1,00 X 1,60	23,00	9,20	60,0%	RN VAREJO	MAQUINAS E EQUIPAMENTOS
657572	PALLETS 1,00 X 1,60	23,00	9,20	60,0%	RN VAREJO	MAQUINAS E EQUIPAMENTOS
657573	PALLETS 1,00 X 1,60	23,00	9,20	60,0%	RN VAREJO	MAQUINAS E EQUIPAMENTOS
657574	PALLETS 1,00 X 1,60	23,00	9,20	60,0%	RN VAREJO	MAQUINAS E EQUIPAMENTOS
657575	PALLETS 1,00 X 1,60	23,00	9,20	60,0%	RN VAREJO	MAQUINAS E EQUIPAMENTOS
657576	PALLETS 1,00 X 1,60	23,00	9,20	60,0%	RN VAREJO	MAQUINAS E EQUIPAMENTOS
657577	PALLETS 1,00 X 1,60	23,00	9,20	60,0%	RN VAREJO	MAQUINAS E EQUIPAMENTOS
657578	PALLETS 1,00 X 1,60	23,00	9,20	60,0%	RN VAREJO	MAQUINAS E EQUIPAMENTOS
657579	PALLETS 1,00 X 1,60	23,00	9,20	60,0%	RN VAREJO	MAQUINAS E EQUIPAMENTOS
657580	PALLETS 1,00 X 1,60	23,00	9,20	60,0%	RN VAREJO	MAQUINAS E EQUIPAMENTOS
657581	PALLETS 1,00 X 1,60	23,00	9,20	60,0%	RN VAREJO	MAQUINAS E EQUIPAMENTOS
657582	PALLETS 1,00 X 1,60	23,00	9,20	60,0%	RN VAREJO	MAQUINAS E EQUIPAMENTOS
657583	PALLETS 1,00 X 1,60	23,00	9,20	60,0%	RN VAREJO	MAQUINAS E EQUIPAMENTOS
657584	PALLETS 1,00 X 1,60	23,00	9,20	60,0%	RN VAREJO	MAQUINAS E EQUIPAMENTOS
657585	PALLETS 1,00 X 1,60	23,00	9,20	60,0%	RN VAREJO	MAQUINAS E EQUIPAMENTOS
657586	PALLETS 1,00 X 1,60	23,00	9,20	60,0%	RN VAREJO	MAQUINAS E EQUIPAMENTOS

Este documento é cópia do original, assinado digitalmente por PATRICIA FERNANDES DA SILVA e Tribunal de Justica do Estado de Sao Paulo, protocolado em 13/10/2020 às 21:59 , sob o número WJM32416083803 .
Para conferir o original, acesse o site https://esaj.tjsp.jus.br/pastadigital/pg/abrirConferenciaDocumento.do, informe o processo 1070860-05.2020.8.26.0100 e código 9E138FD.

Código do Ativo	Descrição do Ativo	Valor reposição	Valor mercado	Depreciação	Book	Categoria
657587	PALLETS 1,00 X 1,60	23,00	9,20	60,0%	RN VAREJO	MAQUINAS E EQUIPAMENTOS
657588	PALLETS 1,00 X 1,60	23,00	9,20	60,0%	RN VAREJO	MAQUINAS E EQUIPAMENTOS
657589	PALLETS 1,00 X 1,60	23,00	9,20	60,0%	RN VAREJO	MAQUINAS E EQUIPAMENTOS
657590	PALLETS 1,00 X 1,60	23,00	9,20	60,0%	RN VAREJO	MAQUINAS E EQUIPAMENTOS
657591	PALLETS 1,00 X 1,60	23,00	9,20	60,0%	RN VAREJO	MAQUINAS E EQUIPAMENTOS
657592	PALLETS 1,00 X 1,60	23,00	9,20	60,0%	RN VAREJO	MAQUINAS E EQUIPAMENTOS
657593	PALLETS 1,00 X 1,60	23,00	9,20	60,0%	RN VAREJO	MAQUINAS E EQUIPAMENTOS
657594	PALLETS 1,00 X 1,60	23,00	9,20	60,0%	RN VAREJO	MAQUINAS E EQUIPAMENTOS
657595	PALLETS 1,00 X 1,60	23,00	9,20	60,0%	RN VAREJO	MAQUINAS E EQUIPAMENTOS
657596	PALLETS 1,00 X 1,60	23,00	9,20	60,0%	RN VAREJO	MAQUINAS E EQUIPAMENTOS
657597	PALLETS 1,00 X 1,60	23,00	9,20	60,0%	RN VAREJO	MAQUINAS E EQUIPAMENTOS
657598	PALLETS 1,00 X 1,60	23,00	9,20	60,0%	RN VAREJO	MAQUINAS E EQUIPAMENTOS
657599	PALLETS 1,00 X 1,60	23,00	9,20	60,0%	RN VAREJO	MAQUINAS E EQUIPAMENTOS
657600	PALLETS 1,00 X 1,60	23,00	9,20	60,0%	RN VAREJO	MAQUINAS E EQUIPAMENTOS
657601	PALLETS 1,00 X 1,60	23,00	9,20	60,0%	RN VAREJO	MAQUINAS E EQUIPAMENTOS
657602	PALLETS 1,00 X 1,60	23,00	9,20	60,0%	RN VAREJO	MAQUINAS E EQUIPAMENTOS
657603	PALLETS 1,00 X 1,60	23,00	9,20	60,0%	RN VAREJO	MAQUINAS E EQUIPAMENTOS
657604	PALLETS 1,00 X 1,60	23,00	9,20	60,0%	RN VAREJO	MAQUINAS E EQUIPAMENTOS
657605	PALLETS 1,00 X 1,60	23,00	9,20	60,0%	RN VAREJO	MAQUINAS E EQUIPAMENTOS
657606	PALLETS 1,00 X 1,60	23,00	9,20	60,0%	RN VAREJO	MAQUINAS E EQUIPAMENTOS
657607	PALLETS 1,00 X 1,60	23,00	9,20	60,0%	RN VAREJO	MAQUINAS E EQUIPAMENTOS
657608	PALLETS 1,00 X 1,60	23,00	9,20	60,0%	RN VAREJO	MAQUINAS E EQUIPAMENTOS
657609	PALLETS 1,00 X 1,60	23,00	9,20	60,0%	RN VAREJO	MAQUINAS E EQUIPAMENTOS
657610	PALLETS 1,00 X 1,60	23,00	9,20	60,0%	RN VAREJO	MAQUINAS E EQUIPAMENTOS
657611	PALLETS 1,00 X 1,60	23,00	9,20	60,0%	RN VAREJO	MAQUINAS E EQUIPAMENTOS
657612	PALLETS 1,00 X 1,60	23,00	9,20	60,0%	RN VAREJO	MAQUINAS E EQUIPAMENTOS
657613	PALLETS 1,00 X 1,60	23,00	9,20	60,0%	RN VAREJO	MAQUINAS E EQUIPAMENTOS
657614	PALLETS 1,00 X 1,60	23,00	9,20	60,0%	RN VAREJO	MAQUINAS E EQUIPAMENTOS
657615	PALLETS 1,00 X 1,60	23,00	9,20	60,0%	RN VAREJO	MAQUINAS E EQUIPAMENTOS
657616	PALLETS 1,00 X 1,60	23,00	9,20	60,0%	RN VAREJO	MAQUINAS E EQUIPAMENTOS
657617	PALLETS 1,00 X 1,60	23,00	9,20	60,0%	RN VAREJO	MAQUINAS E EQUIPAMENTOS
657618	PALLETS 1,00 X 1,60	23,00	9,20	60,0%	RN VAREJO	MAQUINAS E EQUIPAMENTOS
657619	PALLETS 1,00 X 1,60	23,00	9,20	60,0%	RN VAREJO	MAQUINAS E EQUIPAMENTOS
657620	PALLETS 1,00 X 1,60	23,00	9,20	60,0%	RN VAREJO	MAQUINAS E EQUIPAMENTOS
657621	PALLETS 1,00 X 1,60	23,00	9,20	60,0%	RN VAREJO	MAQUINAS E EQUIPAMENTOS
657622	PALLETS 1,00 X 1,60	23,00	9,20	60,0%	RN VAREJO	MAQUINAS E EQUIPAMENTOS
657623	PALLETS 1,00 X 1,60	23,00	9,20	60,0%	RN VAREJO	MAQUINAS E EQUIPAMENTOS
657624	PALLETS 1,00 X 1,60	23,00	9,20	60,0%	RN VAREJO	MAQUINAS E EQUIPAMENTOS
657625	PALLETS 1,00 X 1,60	23,00	9,20	60,0%	RN VAREJO	MAQUINAS E EQUIPAMENTOS
657626	PALLETS 1,00 X 1,60	23,00	9,20	60,0%	RN VAREJO	MAQUINAS E EQUIPAMENTOS
657627	PALLETS 1,00 X 1,60	23,00	9,20	60,0%	RN VAREJO	MAQUINAS E EQUIPAMENTOS
657628	PALLETS 1,00 X 1,60	23,00	9,20	60,0%	RN VAREJO	MAQUINAS E EQUIPAMENTOS
657629	PALLETS 1,00 X 1,60	23,00	9,20	60,0%	RN VAREJO	MAQUINAS E EQUIPAMENTOS
657630	PALLETS 1,00 X 1,60	23,00	9,20	60,0%	RN VAREJO	MAQUINAS E EQUIPAMENTOS
657631	PALLETS 1,00 X 1,60	23,00	9,20	60,0%	RN VAREJO	MAQUINAS E EQUIPAMENTOS
657632	PALLETS 1,00 X 1,60	23,00	9,20	60,0%	RN VAREJO	MAQUINAS E EQUIPAMENTOS
657633	PALLETS 1,00 X 1,60	23,00	9,20	60,0%	RN VAREJO	MAQUINAS E EQUIPAMENTOS
657634	PALLETS 1,00 X 1,60	23,00	9,20	60,0%	RN VAREJO	MAQUINAS E EQUIPAMENTOS
657635	PALLETS 1,00 X 1,60	23,00	9,20	60,0%	RN VAREJO	MAQUINAS E EQUIPAMENTOS
657636	PALLETS 1,00 X 1,60	23,00	9,20	60,0%	RN VAREJO	MAQUINAS E EQUIPAMENTOS
657637	PALLETS 1,00 X 1,60	23,00	9,20	60,0%	RN VAREJO	MAQUINAS E EQUIPAMENTOS
657638	PALLETS 1,00 X 1,60	23,00	9,20	60,0%	RN VAREJO	MAQUINAS E EQUIPAMENTOS
657639	PALLETS 1,00 X 1,60	23,00	9,20	60,0%	RN VAREJO	MAQUINAS E EQUIPAMENTOS
657640	PALLETS 1,00 X 1,60	23,00	9,20	60,0%	RN VAREJO	MAQUINAS E EQUIPAMENTOS
657641	PALLETS 1,00 X 1,60	23,00	9,20	60,0%	RN VAREJO	MAQUINAS E EQUIPAMENTOS
657642	PALLETS 1,00 X 1,60	23,00	9,20	60,0%	RN VAREJO	MAQUINAS E EQUIPAMENTOS
657643	PALLETS 1,00 X 1,60	23,00	9,20	60,0%	RN VAREJO	MAQUINAS E EQUIPAMENTOS
657644	PALLETS 1,00 X 1,60	23,00	9,20	60,0%	RN VAREJO	MAQUINAS E EQUIPAMENTOS
657645	PALLETS 1,00 X 1,60	23,00	9,20	60,0%	RN VAREJO	MAQUINAS E EQUIPAMENTOS
657646	PALLETS 1,00 X 1,60	23,00	9,20	60,0%	RN VAREJO	MAQUINAS E EQUIPAMENTOS
657647	PALLETS 1,00 X 1,60	23,00	9,20	60,0%	RN VAREJO	MAQUINAS E EQUIPAMENTOS
657648	PALLETS 1,00 X 1,60	23,00	9,20	60,0%	RN VAREJO	MAQUINAS E EQUIPAMENTOS

Este documento é cópia do original, assinado digitalmente por PATRICIA FERNANDES DA SILVA e Tribunal de Justica do Estado de Sao Paulo, protocolado em 13/10/2020 às 21:59 , sob o número WJM32416083803 .
Para conferir o original, acesse o site https://esaj.tjsp.jus.br/pastadigital/pg/abrirConferenciaDocumento.do, informe o processo 1070860-05.2020.8.26.0100 e código 9E138FD.

Código do Ativo	Descrição do Ativo	Valor reposição	Valor mercado	Depreciação	Book	Categoria
657649	PALLETS 1,00 X 1,60	23,00	9,20	60,0%	RN VAREJO	MAQUINAS E EQUIPAMENTOS
657650	PALLETS 1,00 X 1,60	23,00	9,20	60,0%	RN VAREJO	MAQUINAS E EQUIPAMENTOS
657651	PALLETS 1,00 X 1,60	23,00	9,20	60,0%	RN VAREJO	MAQUINAS E EQUIPAMENTOS
657652	PALLETS 1,00 X 1,60	23,00	9,20	60,0%	RN VAREJO	MAQUINAS E EQUIPAMENTOS
657653	PALLETS 1,00 X 1,60	23,00	9,20	60,0%	RN VAREJO	MAQUINAS E EQUIPAMENTOS
657654	PALLETS 1,00 X 1,60	23,00	9,20	60,0%	RN VAREJO	MAQUINAS E EQUIPAMENTOS
657655	PALLETS 1,00 X 1,60	23,00	9,20	60,0%	RN VAREJO	MAQUINAS E EQUIPAMENTOS
657656	PALLETS 1,00 X 1,60	23,00	9,20	60,0%	RN VAREJO	MAQUINAS E EQUIPAMENTOS
657657	PALLETS 1,00 X 1,60	23,00	9,20	60,0%	RN VAREJO	MAQUINAS E EQUIPAMENTOS
657658	PALLETS 1,00 X 1,60	23,00	9,20	60,0%	RN VAREJO	MAQUINAS E EQUIPAMENTOS
657659	PALLETS 1,00 X 1,60	23,00	9,20	60,0%	RN VAREJO	MAQUINAS E EQUIPAMENTOS
657660	PALLETS 1,00 X 1,60	23,00	9,20	60,0%	RN VAREJO	MAQUINAS E EQUIPAMENTOS
657661	PALLETS 1,00 X 1,60	23,00	9,20	60,0%	RN VAREJO	MAQUINAS E EQUIPAMENTOS
657662	PALLETS 1,00 X 1,60	23,00	9,20	60,0%	RN VAREJO	MAQUINAS E EQUIPAMENTOS
657663	PALLETS 1,00 X 1,60	23,00	9,20	60,0%	RN VAREJO	MAQUINAS E EQUIPAMENTOS
657664	PALLETS 1,00 X 1,60	23,00	9,20	60,0%	RN VAREJO	MAQUINAS E EQUIPAMENTOS
657665	PALLETS 1,00 X 1,60	23,00	9,20	60,0%	RN VAREJO	MAQUINAS E EQUIPAMENTOS
657666	PALLETS 1,00 X 1,60	23,00	9,20	60,0%	RN VAREJO	MAQUINAS E EQUIPAMENTOS
657667	PALLETS 1,00 X 1,60	23,00	9,20	60,0%	RN VAREJO	MAQUINAS E EQUIPAMENTOS
657668	PALLETS 1,00 X 1,60	23,00	9,20	60,0%	RN VAREJO	MAQUINAS E EQUIPAMENTOS
657669	PALLETS 1,00 X 1,60	23,00	9,20	60,0%	RN VAREJO	MAQUINAS E EQUIPAMENTOS
657670	PALLETS 1,00 X 1,60	23,00	9,20	60,0%	RN VAREJO	MAQUINAS E EQUIPAMENTOS
657671	PALLETS 1,00 X 1,60	23,00	9,20	60,0%	RN VAREJO	MAQUINAS E EQUIPAMENTOS
657672	PALLETS 1,00 X 1,60	23,00	9,20	60,0%	RN VAREJO	MAQUINAS E EQUIPAMENTOS
657673	PALLETS 1,00 X 1,60	23,00	9,20	60,0%	RN VAREJO	MAQUINAS E EQUIPAMENTOS
657674	PALLETS 1,00 X 1,60	23,00	9,20	60,0%	RN VAREJO	MAQUINAS E EQUIPAMENTOS
657675	PALLETS 1,00 X 1,60	23,00	9,20	60,0%	RN VAREJO	MAQUINAS E EQUIPAMENTOS
657676	PALLETS 1,00 X 1,60	23,00	9,20	60,0%	RN VAREJO	MAQUINAS E EQUIPAMENTOS
657677	PALLETS 1,00 X 1,60	23,00	9,20	60,0%	RN VAREJO	MAQUINAS E EQUIPAMENTOS
657678	PALLETS 1,00 X 1,60	23,00	9,20	60,0%	RN VAREJO	MAQUINAS E EQUIPAMENTOS
657679	PALLETS 1,00 X 1,60	23,00	9,20	60,0%	RN VAREJO	MAQUINAS E EQUIPAMENTOS
657680	PALLETS 1,00 X 1,60	23,00	9,20	60,0%	RN VAREJO	MAQUINAS E EQUIPAMENTOS
657681	PALLETS 1,00 X 1,60	23,00	9,20	60,0%	RN VAREJO	MAQUINAS E EQUIPAMENTOS
657682	PALLETS 1,00 X 1,60	23,00	9,20	60,0%	RN VAREJO	MAQUINAS E EQUIPAMENTOS
657683	PALLETS 1,00 X 1,60	23,00	9,20	60,0%	RN VAREJO	MAQUINAS E EQUIPAMENTOS
657684	PALLETS 1,00 X 1,60	23,00	9,20	60,0%	RN VAREJO	MAQUINAS E EQUIPAMENTOS
657685	PALLETS 1,00 X 1,60	23,00	9,20	60,0%	RN VAREJO	MAQUINAS E EQUIPAMENTOS
657686	PALLETS 1,00 X 1,60	23,00	9,20	60,0%	RN VAREJO	MAQUINAS E EQUIPAMENTOS
657687	PALLETS 1,00 X 1,60	23,00	9,20	60,0%	RN VAREJO	MAQUINAS E EQUIPAMENTOS
657688	PALLETS 1,00 X 1,60	23,00	9,20	60,0%	RN VAREJO	MAQUINAS E EQUIPAMENTOS
657689	PALLETS 1,00 X 1,60	23,00	9,20	60,0%	RN VAREJO	MAQUINAS E EQUIPAMENTOS
657690	PALLETS 1,00 X 1,60	23,00	9,20	60,0%	RN VAREJO	MAQUINAS E EQUIPAMENTOS
657691	PALLETS 1,00 X 1,60	23,00	9,20	60,0%	RN VAREJO	MAQUINAS E EQUIPAMENTOS
657692	PALLETS 1,00 X 1,60	23,00	9,20	60,0%	RN VAREJO	MAQUINAS E EQUIPAMENTOS
657693	PALLETS 1,00 X 1,60	23,00	9,20	60,0%	RN VAREJO	MAQUINAS E EQUIPAMENTOS
657694	PALLETS 1,00 X 1,60	23,00	9,20	60,0%	RN VAREJO	MAQUINAS E EQUIPAMENTOS
657695	PALLETS 1,00 X 1,60	23,00	9,20	60,0%	RN VAREJO	MAQUINAS E EQUIPAMENTOS
657696	PALLETS 1,00 X 1,60	23,00	9,20	60,0%	RN VAREJO	MAQUINAS E EQUIPAMENTOS
657697	PALLETS 1,00 X 1,60	23,00	9,20	60,0%	RN VAREJO	MAQUINAS E EQUIPAMENTOS
657698	PALLETS 1,00 X 1,60	23,00	9,20	60,0%	RN VAREJO	MAQUINAS E EQUIPAMENTOS
657699	PALLETS 1,00 X 1,60	23,00	9,20	60,0%	RN VAREJO	MAQUINAS E EQUIPAMENTOS
657700	PALLETS 1,00 X 1,60	23,00	9,20	60,0%	RN VAREJO	MAQUINAS E EQUIPAMENTOS
657701	PALLETS 1,00 X 1,60	23,00	9,20	60,0%	RN VAREJO	MAQUINAS E EQUIPAMENTOS
657702	PALLETS 1,00 X 1,60	23,00	9,20	60,0%	RN VAREJO	MAQUINAS E EQUIPAMENTOS
657703	PALLETS 1,00 X 1,60	23,00	9,20	60,0%	RN VAREJO	MAQUINAS E EQUIPAMENTOS
657704	PALLETS 1,00 X 1,60	23,00	9,20	60,0%	RN VAREJO	MAQUINAS E EQUIPAMENTOS
657705	PALLETS 1,00 X 1,60	23,00	9,20	60,0%	RN VAREJO	MAQUINAS E EQUIPAMENTOS
657706	PALLETS 1,00 X 1,60	23,00	9,20	60,0%	RN VAREJO	MAQUINAS E EQUIPAMENTOS
657707	PALLETS 1,00 X 1,60	23,00	9,20	60,0%	RN VAREJO	MAQUINAS E EQUIPAMENTOS
657708	PALLETS 1,00 X 1,60	23,00	9,20	60,0%	RN VAREJO	MAQUINAS E EQUIPAMENTOS
657709	PALLETS 1,00 X 1,60	23,00	9,20	60,0%	RN VAREJO	MAQUINAS E EQUIPAMENTOS
657710	PALLETS 1,00 X 1,60	23,00	9,20	60,0%	RN VAREJO	MAQUINAS E EQUIPAMENTOS

Este documento é cópia do original, assinado digitalmente por PATRICIA FERNANDES DA SILVA e Tribunal de Justica do Estado de Sao Paulo, protocolado em 13/10/2020 às 21:59 , sob o número WJM32416083803 .
Para conferir o original, acesse o site https://esaj.tjsp.jus.br/pastadigital/pg/abrirConferenciaDocumento.do, informe o processo 1070860-05.2020.8.26.0100 e código 9E138FD.

Código do Ativo	Descrição do Ativo	Valor reposição	Valor mercado	Depreciação	Book	Categoria
657711	PALLETS 1,00 X 1,60	23,00	9,20	60,0%	RN VAREJO	MAQUINAS E EQUIPAMENTOS
657712	PALLETS 1,00 X 1,60	23,00	9,20	60,0%	RN VAREJO	MAQUINAS E EQUIPAMENTOS
657713	PALLETS 1,00 X 1,60	23,00	9,20	60,0%	RN VAREJO	MAQUINAS E EQUIPAMENTOS
657714	PALLETS 1,00 X 1,60	23,00	9,20	60,0%	RN VAREJO	MAQUINAS E EQUIPAMENTOS
657715	PALLETS 1,00 X 1,60	23,00	9,20	60,0%	RN VAREJO	MAQUINAS E EQUIPAMENTOS
657716	PALLETS 1,00 X 1,60	23,00	9,20	60,0%	RN VAREJO	MAQUINAS E EQUIPAMENTOS
657717	PALLETS 1,00 X 1,60	23,00	9,20	60,0%	RN VAREJO	MAQUINAS E EQUIPAMENTOS
657718	PALLETS 1,00 X 1,60	23,00	9,20	60,0%	RN VAREJO	MAQUINAS E EQUIPAMENTOS
657719	PALLETS 1,00 X 1,60	23,00	9,20	60,0%	RN VAREJO	MAQUINAS E EQUIPAMENTOS
657720	PALLETS 1,00 X 1,60	23,00	9,20	60,0%	RN VAREJO	MAQUINAS E EQUIPAMENTOS
657721	PALLETS 1,00 X 1,60	23,00	9,20	60,0%	RN VAREJO	MAQUINAS E EQUIPAMENTOS
657722	PALLETS 1,00 X 1,60	23,00	9,20	60,0%	RN VAREJO	MAQUINAS E EQUIPAMENTOS
657723	PALLETS 1,00 X 1,60	23,00	9,20	60,0%	RN VAREJO	MAQUINAS E EQUIPAMENTOS
657724	PALLETS 1,00 X 1,60	23,00	9,20	60,0%	RN VAREJO	MAQUINAS E EQUIPAMENTOS
657725	PALLETS 1,00 X 1,60	23,00	9,20	60,0%	RN VAREJO	MAQUINAS E EQUIPAMENTOS
657726	PALLETS 1,00 X 1,60	23,00	9,20	60,0%	RN VAREJO	MAQUINAS E EQUIPAMENTOS
657727	PALLETS 1,00 X 1,60	23,00	9,20	60,0%	RN VAREJO	MAQUINAS E EQUIPAMENTOS
657728	PALLETS 1,00 X 1,60	23,00	9,20	60,0%	RN VAREJO	MAQUINAS E EQUIPAMENTOS
657729	PALLETS 1,00 X 1,60	23,00	9,20	60,0%	RN VAREJO	MAQUINAS E EQUIPAMENTOS
657730	PALLETS 1,00 X 1,60	23,00	9,20	60,0%	RN VAREJO	MAQUINAS E EQUIPAMENTOS
657731	PALLETS 1,00 X 1,60	23,00	9,20	60,0%	RN VAREJO	MAQUINAS E EQUIPAMENTOS
657732	PALLETS 1,00 X 1,60	23,00	9,20	60,0%	RN VAREJO	MAQUINAS E EQUIPAMENTOS
657733	PALLETS 1,00 X 1,60	23,00	9,20	60,0%	RN VAREJO	MAQUINAS E EQUIPAMENTOS
657734	PALLETS 1,00 X 1,60	23,00	9,20	60,0%	RN VAREJO	MAQUINAS E EQUIPAMENTOS
657735	PALLETS 1,00 X 1,60	23,00	9,20	60,0%	RN VAREJO	MAQUINAS E EQUIPAMENTOS
657736	PALLETS 1,00 X 1,60	23,00	9,20	60,0%	RN VAREJO	MAQUINAS E EQUIPAMENTOS
657737	PALLETS 1,00 X 1,60	23,00	9,20	60,0%	RN VAREJO	MAQUINAS E EQUIPAMENTOS
657738	PALLETS 1,00 X 1,60	23,00	9,20	60,0%	RN VAREJO	MAQUINAS E EQUIPAMENTOS
657739	PALLETS 1,00 X 1,60	23,00	9,20	60,0%	RN VAREJO	MAQUINAS E EQUIPAMENTOS
657740	PALLETS 1,00 X 1,60	23,00	9,20	60,0%	RN VAREJO	MAQUINAS E EQUIPAMENTOS
657741	PALLETS 1,00 X 1,60	23,00	9,20	60,0%	RN VAREJO	MAQUINAS E EQUIPAMENTOS
657742	PALLETS 1,00 X 1,60	23,00	9,20	60,0%	RN VAREJO	MAQUINAS E EQUIPAMENTOS
657743	PALLETS 1,00 X 1,60	23,00	9,20	60,0%	RN VAREJO	MAQUINAS E EQUIPAMENTOS
657744	PALLETS 1,00 X 1,60	23,00	9,20	60,0%	RN VAREJO	MAQUINAS E EQUIPAMENTOS
657745	PALLETS 1,00 X 1,60	23,00	9,20	60,0%	RN VAREJO	MAQUINAS E EQUIPAMENTOS
657746	PALLETS 1,00 X 1,60	23,00	9,20	60,0%	RN VAREJO	MAQUINAS E EQUIPAMENTOS
657747	PALLETS 1,00 X 1,60	23,00	9,20	60,0%	RN VAREJO	MAQUINAS E EQUIPAMENTOS
657748	PALLETS 1,00 X 1,60	23,00	9,20	60,0%	RN VAREJO	MAQUINAS E EQUIPAMENTOS
657749	PALLETS 1,00 X 1,60	23,00	9,20	60,0%	RN VAREJO	MAQUINAS E EQUIPAMENTOS
657750	PALLETS 1,00 X 1,60	23,00	9,20	60,0%	RN VAREJO	MAQUINAS E EQUIPAMENTOS
657751	PALLETS 1,00 X 1,60	23,00	9,20	60,0%	RN VAREJO	MAQUINAS E EQUIPAMENTOS
657752	PALLETS 1,00 X 1,60	23,00	9,20	60,0%	RN VAREJO	MAQUINAS E EQUIPAMENTOS
657753	PALLETS 1,00 X 1,60	23,00	9,20	60,0%	RN VAREJO	MAQUINAS E EQUIPAMENTOS
657754	PALLETS 1,00 X 1,60	23,00	9,20	60,0%	RN VAREJO	MAQUINAS E EQUIPAMENTOS
657755	PALLETS 1,00 X 1,60	23,00	9,20	60,0%	RN VAREJO	MAQUINAS E EQUIPAMENTOS
657756	PALLETS 1,00 X 1,60	23,00	9,20	60,0%	RN VAREJO	MAQUINAS E EQUIPAMENTOS
657757	PALLETS 1,00 X 1,60	23,00	9,20	60,0%	RN VAREJO	MAQUINAS E EQUIPAMENTOS
657758	PALLETS 1,00 X 1,60	23,00	9,20	60,0%	RN VAREJO	MAQUINAS E EQUIPAMENTOS
657759	PALLETS 1,00 X 1,60	23,00	9,20	60,0%	RN VAREJO	MAQUINAS E EQUIPAMENTOS
657760	PALLETS 1,00 X 1,60	23,00	9,20	60,0%	RN VAREJO	MAQUINAS E EQUIPAMENTOS
657761	PALLETS 1,00 X 1,60	23,00	9,20	60,0%	RN VAREJO	MAQUINAS E EQUIPAMENTOS
657762	PALLETS 1,00 X 1,60	23,00	9,20	60,0%	RN VAREJO	MAQUINAS E EQUIPAMENTOS
657763	PALLETS 1,00 X 1,60	23,00	9,20	60,0%	RN VAREJO	MAQUINAS E EQUIPAMENTOS
657764	PALLETS 1,00 X 1,60	23,00	9,20	60,0%	RN VAREJO	MAQUINAS E EQUIPAMENTOS
657765	PALLETS 1,00 X 1,60	23,00	9,20	60,0%	RN VAREJO	MAQUINAS E EQUIPAMENTOS
657766	PALLETS 1,00 X 1,60	23,00	9,20	60,0%	RN VAREJO	MAQUINAS E EQUIPAMENTOS
657767	PALLETS 1,00 X 1,60	23,00	9,20	60,0%	RN VAREJO	MAQUINAS E EQUIPAMENTOS
657768	PALLETS 1,00 X 1,60	23,00	9,20	60,0%	RN VAREJO	MAQUINAS E EQUIPAMENTOS
657769	PALLETS 1,00 X 1,60	23,00	9,20	60,0%	RN VAREJO	MAQUINAS E EQUIPAMENTOS
657770	PALLETS 1,00 X 1,60	23,00	9,20	60,0%	RN VAREJO	MAQUINAS E EQUIPAMENTOS
657771	PALLETS 1,00 X 1,60	23,00	9,20	60,0%	RN VAREJO	MAQUINAS E EQUIPAMENTOS
657772	PALLETS 1,00 X 1,60	23,00	9,20	60,0%	RN VAREJO	MAQUINAS E EQUIPAMENTOS

Este documento é cópia do original, assinado digitalmente por PATRICIA FERNANDES DA SILVA e Tribunal de Justica do Estado de Sao Paulo, protocolado em 13/10/2020 às 21:59 , sob o número WJM32416083803 .
Para conferir o original, acesse o site https://esaj.tjsp.jus.br/pastadigital/pg/abrirConferenciaDocumento.do, informe o processo 1070860-05.2020.8.26.0100 e código 9E138FD.

Código do Ativo	Descrição do Ativo	Valor reposição	Valor mercado	Depreciação	Book	Categoria
657773	PALLETS 1,00 X 1,60	23,00	9,20	60,0%	RN VAREJO	MAQUINAS E EQUIPAMENTOS
657774	PALLETS 1,00 X 1,60	23,00	9,20	60,0%	RN VAREJO	MAQUINAS E EQUIPAMENTOS
657775	PALLETS 1,00 X 1,60	23,00	9,20	60,0%	RN VAREJO	MAQUINAS E EQUIPAMENTOS
657776	PALLETS 1,00 X 1,60	23,00	9,20	60,0%	RN VAREJO	MAQUINAS E EQUIPAMENTOS
657777	PALLETS 1,00 X 1,60	23,00	9,20	60,0%	RN VAREJO	MAQUINAS E EQUIPAMENTOS
657778	PALLETS 1,00 X 1,60	23,00	9,20	60,0%	RN VAREJO	MAQUINAS E EQUIPAMENTOS
657779	PALLETS 1,00 X 1,60	23,00	9,20	60,0%	RN VAREJO	MAQUINAS E EQUIPAMENTOS
657780	PALLETS 1,00 X 1,60	23,00	9,20	60,0%	RN VAREJO	MAQUINAS E EQUIPAMENTOS
657781	PALLETS 1,00 X 1,60	23,00	9,20	60,0%	RN VAREJO	MAQUINAS E EQUIPAMENTOS
657782	PALLETS 1,00 X 1,60	23,00	9,20	60,0%	RN VAREJO	MAQUINAS E EQUIPAMENTOS
657783	PALLETS 1,00 X 1,60	23,00	9,20	60,0%	RN VAREJO	MAQUINAS E EQUIPAMENTOS
657784	PALLETS 1,00 X 1,60	23,00	9,20	60,0%	RN VAREJO	MAQUINAS E EQUIPAMENTOS
657785	PALLETS 1,00 X 1,60	23,00	9,20	60,0%	RN VAREJO	MAQUINAS E EQUIPAMENTOS
657786	PALLETS 1,00 X 1,60	23,00	9,20	60,0%	RN VAREJO	MAQUINAS E EQUIPAMENTOS
657787	PALLETS 1,00 X 1,60	23,00	9,20	60,0%	RN VAREJO	MAQUINAS E EQUIPAMENTOS
657788	PALLETS 1,00 X 1,60	23,00	9,20	60,0%	RN VAREJO	MAQUINAS E EQUIPAMENTOS
657789	PALLETS 1,00 X 1,60	23,00	9,20	60,0%	RN VAREJO	MAQUINAS E EQUIPAMENTOS
657790	PALLETS 1,00 X 1,60	23,00	9,20	60,0%	RN VAREJO	MAQUINAS E EQUIPAMENTOS
657791	PALLETS 1,00 X 1,60	23,00	9,20	60,0%	RN VAREJO	MAQUINAS E EQUIPAMENTOS
657792	PALLETS 1,00 X 1,60	23,00	9,20	60,0%	RN VAREJO	MAQUINAS E EQUIPAMENTOS
657793	PALLETS 1,00 X 1,60	23,00	9,20	60,0%	RN VAREJO	MAQUINAS E EQUIPAMENTOS
657794	PALLETS 1,00 X 1,60	23,00	9,20	60,0%	RN VAREJO	MAQUINAS E EQUIPAMENTOS
657795	PALLETS 1,00 X 1,60	23,00	9,20	60,0%	RN VAREJO	MAQUINAS E EQUIPAMENTOS
657796	PALLETS 1,00 X 1,60	23,00	9,20	60,0%	RN VAREJO	MAQUINAS E EQUIPAMENTOS
657797	PALLETS 1,00 X 1,60	23,00	9,20	60,0%	RN VAREJO	MAQUINAS E EQUIPAMENTOS
657798	PALLETS 1,00 X 1,60	23,00	9,20	60,0%	RN VAREJO	MAQUINAS E EQUIPAMENTOS
657799	PALLETS 1,00 X 1,60	23,00	9,20	60,0%	RN VAREJO	MAQUINAS E EQUIPAMENTOS
657800	PALLETS 1,00 X 1,60	23,00	9,20	60,0%	RN VAREJO	MAQUINAS E EQUIPAMENTOS
657801	PALLETS 1,00 X 1,60	23,00	9,20	60,0%	RN VAREJO	MAQUINAS E EQUIPAMENTOS
657802	PALLETS 1,00 X 1,60	23,00	9,20	60,0%	RN VAREJO	MAQUINAS E EQUIPAMENTOS
657803	PALLETS 1,00 X 1,60	23,00	9,20	60,0%	RN VAREJO	MAQUINAS E EQUIPAMENTOS
657804	PALLETS 1,00 X 1,60	23,00	9,20	60,0%	RN VAREJO	MAQUINAS E EQUIPAMENTOS
657805	PALLETS 1,00 X 1,60	23,00	9,20	60,0%	RN VAREJO	MAQUINAS E EQUIPAMENTOS
657806	PALLETS 1,00 X 1,60	23,00	9,20	60,0%	RN VAREJO	MAQUINAS E EQUIPAMENTOS
657807	PALLETS 1,00 X 1,60	23,00	9,20	60,0%	RN VAREJO	MAQUINAS E EQUIPAMENTOS
657808	PALLETS 1,00 X 1,60	23,00	9,20	60,0%	RN VAREJO	MAQUINAS E EQUIPAMENTOS
657809	PALLETS 1,00 X 1,60	23,00	9,20	60,0%	RN VAREJO	MAQUINAS E EQUIPAMENTOS
657810	PALLETS 1,00 X 1,60	23,00	9,20	60,0%	RN VAREJO	MAQUINAS E EQUIPAMENTOS
657811	PALLETS 1,00 X 1,60	23,00	9,20	60,0%	RN VAREJO	MAQUINAS E EQUIPAMENTOS
657812	PALLETS 1,00 X 1,60	23,00	9,20	60,0%	RN VAREJO	MAQUINAS E EQUIPAMENTOS
657813	PALLETS 1,00 X 1,60	23,00	9,20	60,0%	RN VAREJO	MAQUINAS E EQUIPAMENTOS
657814	PALLETS 1,00 X 1,60	23,00	9,20	60,0%	RN VAREJO	MAQUINAS E EQUIPAMENTOS
657815	PALLETS 1,00 X 1,60	23,00	9,20	60,0%	RN VAREJO	MAQUINAS E EQUIPAMENTOS
657816	PALLETS 1,00 X 1,60	23,00	9,20	60,0%	RN VAREJO	MAQUINAS E EQUIPAMENTOS
657817	PALLETS 1,00 X 1,60	23,00	9,20	60,0%	RN VAREJO	MAQUINAS E EQUIPAMENTOS
657818	PALLETS 1,00 X 1,60	23,00	9,20	60,0%	RN VAREJO	MAQUINAS E EQUIPAMENTOS
657819	PALLETS 1,00 X 1,60	23,00	9,20	60,0%	RN VAREJO	MAQUINAS E EQUIPAMENTOS
657820	PALLETS 1,00 X 1,60	23,00	9,20	60,0%	RN VAREJO	MAQUINAS E EQUIPAMENTOS
657821	PALLETS 1,00 X 1,60	23,00	9,20	60,0%	RN VAREJO	MAQUINAS E EQUIPAMENTOS
657822	PALLETS 1,00 X 1,60	23,00	9,20	60,0%	RN VAREJO	MAQUINAS E EQUIPAMENTOS
657823	PALLETS 1,00 X 1,60	23,00	9,20	60,0%	RN VAREJO	MAQUINAS E EQUIPAMENTOS
657824	PALLETS 1,00 X 1,60	23,00	9,20	60,0%	RN VAREJO	MAQUINAS E EQUIPAMENTOS
657825	PALLETS 1,00 X 1,60	23,00	9,20	60,0%	RN VAREJO	MAQUINAS E EQUIPAMENTOS
85536_MV	PALLETS 1,60 X 1,00	23,00	9,20	60,0%	RN VAREJO	MAQUINAS E EQUIPAMENTOS
85810_MV	PALLETS 1,60 X 1,00	23,00	9,20	60,0%	RN VAREJO	MAQUINAS E EQUIPAMENTOS
85900_MV	PALLETS 1,60 X 1,00	23,00	9,20	60,0%	RN VAREJO	MAQUINAS E EQUIPAMENTOS
86152_MV	PALLETS 1,60 X 1,00	23,00	9,20	60,0%	RN VAREJO	MAQUINAS E EQUIPAMENTOS
89631_MV	PALLETS 1,60 X 1,00	23,00	9,20	60,0%	RN VAREJO	MAQUINAS E EQUIPAMENTOS
89655_MV	PALLETS 1,60 X 1,00	23,00	9,20	60,0%	RN VAREJO	MAQUINAS E EQUIPAMENTOS
89784_MV	PALLETS 1,60 X 1,00	23,00	9,20	60,0%	RN VAREJO	MAQUINAS E EQUIPAMENTOS
85537_MV	PALLETS 1,60 X 1,60	23,00	9,20	60,0%	RN VAREJO	MAQUINAS E EQUIPAMENTOS
85899_MV	PALLETS 1,60 X 1,60	23,00	9,20	60,0%	RN VAREJO	MAQUINAS E EQUIPAMENTOS

Este documento é cópia do original, assinado digitalmente por PATRICIA FERNANDES DA SILVA e Tribunal de Justica do Estado de Sao Paulo, protocolado em 13/10/2020 às 21:59 , sob o número WJM32416083803 .
Para conferir o original, acesse o site https://esaj.tjsp.jus.br/pastadigital/pg/abrirConferenciaDocumento.do, informe o processo 1070860-05.2020.8.26.0100 e código 9E138FD.

Código do Ativo	Descrição do Ativo	Valor reposição	Valor mercado	Depreciação	Book	Categoria
85902_MV	PALLETS 1,60 X 1,60	23,00	9,20	60,0%	RN VAREJO	MAQUINAS E EQUIPAMENTOS
86153_MV	PALLETS 1,60 X 1,60	23,00	9,20	60,0%	RN VAREJO	MAQUINAS E EQUIPAMENTOS
88031_MV	PALLETS 1,60 X 1,60	23,00	9,20	60,0%	RN VAREJO	MAQUINAS E EQUIPAMENTOS
88179_MV	PALLETS 1,60 X 1,60	23,00	9,20	60,0%	RN VAREJO	MAQUINAS E EQUIPAMENTOS
89632_MV	PALLETS 1,60 X 1,60	23,00	9,20	60,0%	RN VAREJO	MAQUINAS E EQUIPAMENTOS
89844_MV	PALLETS 1,60 X 1,60	23,00	9,20	60,0%	RN VAREJO	MAQUINAS E EQUIPAMENTOS
656941	PALLETS MADEIRA	23,00	9,20	60,0%	RN VAREJO	MAQUINAS E EQUIPAMENTOS
656942	PALLETS MADEIRA	23,00	9,20	60,0%	RN VAREJO	MAQUINAS E EQUIPAMENTOS
656943	PALLETS MADEIRA	23,00	9,20	60,0%	RN VAREJO	MAQUINAS E EQUIPAMENTOS
656944	PALLETS MADEIRA	23,00	9,20	60,0%	RN VAREJO	MAQUINAS E EQUIPAMENTOS
656945	PALLETS MADEIRA	23,00	9,20	60,0%	RN VAREJO	MAQUINAS E EQUIPAMENTOS
656946	PALLETS MADEIRA	23,00	9,20	60,0%	RN VAREJO	MAQUINAS E EQUIPAMENTOS
656947	PALLETS MADEIRA	23,00	9,20	60,0%	RN VAREJO	MAQUINAS E EQUIPAMENTOS
656948	PALLETS MADEIRA	23,00	9,20	60,0%	RN VAREJO	MAQUINAS E EQUIPAMENTOS
656949	PALLETS MADEIRA	23,00	9,20	60,0%	RN VAREJO	MAQUINAS E EQUIPAMENTOS
656950	PALLETS MADEIRA	23,00	9,20	60,0%	RN VAREJO	MAQUINAS E EQUIPAMENTOS
656951	PALLETS MADEIRA	23,00	9,20	60,0%	RN VAREJO	MAQUINAS E EQUIPAMENTOS
656952	PALLETS MADEIRA	23,00	9,20	60,0%	RN VAREJO	MAQUINAS E EQUIPAMENTOS
656953	PALLETS MADEIRA	23,00	9,20	60,0%	RN VAREJO	MAQUINAS E EQUIPAMENTOS
656954	PALLETS MADEIRA	23,00	9,20	60,0%	RN VAREJO	MAQUINAS E EQUIPAMENTOS
656955	PALLETS MADEIRA	23,00	9,20	60,0%	RN VAREJO	MAQUINAS E EQUIPAMENTOS
656956	PALLETS MADEIRA	23,00	9,20	60,0%	RN VAREJO	MAQUINAS E EQUIPAMENTOS
656957	PALLETS MADEIRA	23,00	9,20	60,0%	RN VAREJO	MAQUINAS E EQUIPAMENTOS
656958	PALLETS MADEIRA	23,00	9,20	60,0%	RN VAREJO	MAQUINAS E EQUIPAMENTOS
656959	PALLETS MADEIRA	23,00	9,20	60,0%	RN VAREJO	MAQUINAS E EQUIPAMENTOS
656960	PALLETS MADEIRA	23,00	9,20	60,0%	RN VAREJO	MAQUINAS E EQUIPAMENTOS
656961	PALLETS MADEIRA	23,00	9,20	60,0%	RN VAREJO	MAQUINAS E EQUIPAMENTOS
656962	PALLETS MADEIRA	23,00	9,20	60,0%	RN VAREJO	MAQUINAS E EQUIPAMENTOS
656963	PALLETS MADEIRA	23,00	9,20	60,0%	RN VAREJO	MAQUINAS E EQUIPAMENTOS
656964	PALLETS MADEIRA	23,00	9,20	60,0%	RN VAREJO	MAQUINAS E EQUIPAMENTOS
656965	PALLETS MADEIRA	23,00	9,20	60,0%	RN VAREJO	MAQUINAS E EQUIPAMENTOS
656966	PALLETS MADEIRA	23,00	9,20	60,0%	RN VAREJO	MAQUINAS E EQUIPAMENTOS
656967	PALLETS MADEIRA	23,00	9,20	60,0%	RN VAREJO	MAQUINAS E EQUIPAMENTOS
656968	PALLETS MADEIRA	23,00	9,20	60,0%	RN VAREJO	MAQUINAS E EQUIPAMENTOS
656969	PALLETS MADEIRA	23,00	9,20	60,0%	RN VAREJO	MAQUINAS E EQUIPAMENTOS
656970	PALLETS MADEIRA	23,00	9,20	60,0%	RN VAREJO	MAQUINAS E EQUIPAMENTOS
656971	PALLETS MADEIRA	23,00	9,20	60,0%	RN VAREJO	MAQUINAS E EQUIPAMENTOS
656972	PALLETS MADEIRA	23,00	9,20	60,0%	RN VAREJO	MAQUINAS E EQUIPAMENTOS
656973	PALLETS MADEIRA	23,00	9,20	60,0%	RN VAREJO	MAQUINAS E EQUIPAMENTOS
656974	PALLETS MADEIRA	23,00	9,20	60,0%	RN VAREJO	MAQUINAS E EQUIPAMENTOS
656975	PALLETS MADEIRA	23,00	9,20	60,0%	RN VAREJO	MAQUINAS E EQUIPAMENTOS
656976	PALLETS MADEIRA	23,00	9,20	60,0%	RN VAREJO	MAQUINAS E EQUIPAMENTOS
656977	PALLETS MADEIRA	23,00	9,20	60,0%	RN VAREJO	MAQUINAS E EQUIPAMENTOS
656978	PALLETS MADEIRA	23,00	9,20	60,0%	RN VAREJO	MAQUINAS E EQUIPAMENTOS
656979	PALLETS MADEIRA	23,00	9,20	60,0%	RN VAREJO	MAQUINAS E EQUIPAMENTOS
656980	PALLETS MADEIRA	23,00	9,20	60,0%	RN VAREJO	MAQUINAS E EQUIPAMENTOS
656981	PALLETS MADEIRA	23,00	9,20	60,0%	RN VAREJO	MAQUINAS E EQUIPAMENTOS
656982	PALLETS MADEIRA	23,00	9,20	60,0%	RN VAREJO	MAQUINAS E EQUIPAMENTOS
656983	PALLETS MADEIRA	23,00	9,20	60,0%	RN VAREJO	MAQUINAS E EQUIPAMENTOS
656984	PALLETS MADEIRA	23,00	9,20	60,0%	RN VAREJO	MAQUINAS E EQUIPAMENTOS
656985	PALLETS MADEIRA	23,00	9,20	60,0%	RN VAREJO	MAQUINAS E EQUIPAMENTOS
656986	PALLETS MADEIRA	23,00	9,20	60,0%	RN VAREJO	MAQUINAS E EQUIPAMENTOS
656987	PALLETS MADEIRA	23,00	9,20	60,0%	RN VAREJO	MAQUINAS E EQUIPAMENTOS
656988	PALLETS MADEIRA	23,00	9,20	60,0%	RN VAREJO	MAQUINAS E EQUIPAMENTOS
656989	PALLETS MADEIRA	23,00	9,20	60,0%	RN VAREJO	MAQUINAS E EQUIPAMENTOS
656990	PALLETS MADEIRA	23,00	9,20	60,0%	RN VAREJO	MAQUINAS E EQUIPAMENTOS
656991	PALLETS MADEIRA	23,00	9,20	60,0%	RN VAREJO	MAQUINAS E EQUIPAMENTOS
656992	PALLETS MADEIRA	23,00	9,20	60,0%	RN VAREJO	MAQUINAS E EQUIPAMENTOS
656993	PALLETS MADEIRA	23,00	9,20	60,0%	RN VAREJO	MAQUINAS E EQUIPAMENTOS
656994	PALLETS MADEIRA	23,00	9,20	60,0%	RN VAREJO	MAQUINAS E EQUIPAMENTOS
656995	PALLETS MADEIRA	23,00	9,20	60,0%	RN VAREJO	MAQUINAS E EQUIPAMENTOS
656996	PALLETS MADEIRA	23,00	9,20	60,0%	RN VAREJO	MAQUINAS E EQUIPAMENTOS

Este documento é cópia do original, assinado digitalmente por PATRICIA FERNANDES DA SILVA e Tribunal de Justica do Estado de Sao Paulo, protocolado em 13/10/2020 às 21:59 , sob o número WJM32416083803 .
Para conferir o original, acesse o site https://esaj.tjsp.jus.br/pastadigital/pg/abrirConferenciaDocumento.do, informe o processo 1070860-05.2020.8.26.0100 e código 9E138FD.

Código do Ativo	Descrição do Ativo	Valor reposição	Valor mercado	Depreciação	Book	Categoria
656997	PALLETS MADEIRA	23,00	9,20	60,0%	RN VAREJO	MAQUINAS E EQUIPAMENTOS
656998	PALLETS MADEIRA	23,00	9,20	60,0%	RN VAREJO	MAQUINAS E EQUIPAMENTOS
656999	PALLETS MADEIRA	23,00	9,20	60,0%	RN VAREJO	MAQUINAS E EQUIPAMENTOS
657000	PALLETS MADEIRA	23,00	9,20	60,0%	RN VAREJO	MAQUINAS E EQUIPAMENTOS
656861	PALLETS MADEIRA	23,00	9,20	60,0%	RN VAREJO	MAQUINAS E EQUIPAMENTOS
656862	PALLETS MADEIRA	23,00	9,20	60,0%	RN VAREJO	MAQUINAS E EQUIPAMENTOS
656863	PALLETS MADEIRA	23,00	9,20	60,0%	RN VAREJO	MAQUINAS E EQUIPAMENTOS
656864	PALLETS MADEIRA	23,00	9,20	60,0%	RN VAREJO	MAQUINAS E EQUIPAMENTOS
656865	PALLETS MADEIRA	23,00	9,20	60,0%	RN VAREJO	MAQUINAS E EQUIPAMENTOS
656866	PALLETS MADEIRA	23,00	9,20	60,0%	RN VAREJO	MAQUINAS E EQUIPAMENTOS
656867	PALLETS MADEIRA	23,00	9,20	60,0%	RN VAREJO	MAQUINAS E EQUIPAMENTOS
656868	PALLETS MADEIRA	23,00	9,20	60,0%	RN VAREJO	MAQUINAS E EQUIPAMENTOS
656869	PALLETS MADEIRA	23,00	9,20	60,0%	RN VAREJO	MAQUINAS E EQUIPAMENTOS
656870	PALLETS MADEIRA	23,00	9,20	60,0%	RN VAREJO	MAQUINAS E EQUIPAMENTOS
656871	PALLETS MADEIRA	23,00	9,20	60,0%	RN VAREJO	MAQUINAS E EQUIPAMENTOS
656872	PALLETS MADEIRA	23,00	9,20	60,0%	RN VAREJO	MAQUINAS E EQUIPAMENTOS
656873	PALLETS MADEIRA	23,00	9,20	60,0%	RN VAREJO	MAQUINAS E EQUIPAMENTOS
656874	PALLETS MADEIRA	23,00	9,20	60,0%	RN VAREJO	MAQUINAS E EQUIPAMENTOS
656875	PALLETS MADEIRA	23,00	9,20	60,0%	RN VAREJO	MAQUINAS E EQUIPAMENTOS
656876	PALLETS MADEIRA	23,00	9,20	60,0%	RN VAREJO	MAQUINAS E EQUIPAMENTOS
656877	PALLETS MADEIRA	23,00	9,20	60,0%	RN VAREJO	MAQUINAS E EQUIPAMENTOS
656878	PALLETS MADEIRA	23,00	9,20	60,0%	RN VAREJO	MAQUINAS E EQUIPAMENTOS
656879	PALLETS MADEIRA	23,00	9,20	60,0%	RN VAREJO	MAQUINAS E EQUIPAMENTOS
656880	PALLETS MADEIRA	23,00	9,20	60,0%	RN VAREJO	MAQUINAS E EQUIPAMENTOS
656881	PALLETS MADEIRA	23,00	9,20	60,0%	RN VAREJO	MAQUINAS E EQUIPAMENTOS
656882	PALLETS MADEIRA	23,00	9,20	60,0%	RN VAREJO	MAQUINAS E EQUIPAMENTOS
656883	PALLETS MADEIRA	23,00	9,20	60,0%	RN VAREJO	MAQUINAS E EQUIPAMENTOS
656884	PALLETS MADEIRA	23,00	9,20	60,0%	RN VAREJO	MAQUINAS E EQUIPAMENTOS
656885	PALLETS MADEIRA	23,00	9,20	60,0%	RN VAREJO	MAQUINAS E EQUIPAMENTOS
656886	PALLETS MADEIRA	23,00	9,20	60,0%	RN VAREJO	MAQUINAS E EQUIPAMENTOS
656887	PALLETS MADEIRA	23,00	9,20	60,0%	RN VAREJO	MAQUINAS E EQUIPAMENTOS
656888	PALLETS MADEIRA	23,00	9,20	60,0%	RN VAREJO	MAQUINAS E EQUIPAMENTOS
656889	PALLETS MADEIRA	23,00	9,20	60,0%	RN VAREJO	MAQUINAS E EQUIPAMENTOS
656890	PALLETS MADEIRA	23,00	9,20	60,0%	RN VAREJO	MAQUINAS E EQUIPAMENTOS
656891	PALLETS MADEIRA	23,00	9,20	60,0%	RN VAREJO	MAQUINAS E EQUIPAMENTOS
656892	PALLETS MADEIRA	23,00	9,20	60,0%	RN VAREJO	MAQUINAS E EQUIPAMENTOS
656893	PALLETS MADEIRA	23,00	9,20	60,0%	RN VAREJO	MAQUINAS E EQUIPAMENTOS
656894	PALLETS MADEIRA	23,00	9,20	60,0%	RN VAREJO	MAQUINAS E EQUIPAMENTOS
656895	PALLETS MADEIRA	23,00	9,20	60,0%	RN VAREJO	MAQUINAS E EQUIPAMENTOS
656896	PALLETS MADEIRA	23,00	9,20	60,0%	RN VAREJO	MAQUINAS E EQUIPAMENTOS
656897	PALLETS MADEIRA	23,00	9,20	60,0%	RN VAREJO	MAQUINAS E EQUIPAMENTOS
656898	PALLETS MADEIRA	23,00	9,20	60,0%	RN VAREJO	MAQUINAS E EQUIPAMENTOS
656899	PALLETS MADEIRA	23,00	9,20	60,0%	RN VAREJO	MAQUINAS E EQUIPAMENTOS
656900	PALLETS MADEIRA	23,00	9,20	60,0%	RN VAREJO	MAQUINAS E EQUIPAMENTOS
656901	PALLETS MADEIRA	23,00	9,20	60,0%	RN VAREJO	MAQUINAS E EQUIPAMENTOS
656902	PALLETS MADEIRA	23,00	9,20	60,0%	RN VAREJO	MAQUINAS E EQUIPAMENTOS
656903	PALLETS MADEIRA	23,00	9,20	60,0%	RN VAREJO	MAQUINAS E EQUIPAMENTOS
656904	PALLETS MADEIRA	23,00	9,20	60,0%	RN VAREJO	MAQUINAS E EQUIPAMENTOS
656905	PALLETS MADEIRA	23,00	9,20	60,0%	RN VAREJO	MAQUINAS E EQUIPAMENTOS
656906	PALLETS MADEIRA	23,00	9,20	60,0%	RN VAREJO	MAQUINAS E EQUIPAMENTOS
656907	PALLETS MADEIRA	23,00	9,20	60,0%	RN VAREJO	MAQUINAS E EQUIPAMENTOS
656908	PALLETS MADEIRA	23,00	9,20	60,0%	RN VAREJO	MAQUINAS E EQUIPAMENTOS
656909	PALLETS MADEIRA	23,00	9,20	60,0%	RN VAREJO	MAQUINAS E EQUIPAMENTOS
656910	PALLETS MADEIRA	23,00	9,20	60,0%	RN VAREJO	MAQUINAS E EQUIPAMENTOS
656911	PALLETS MADEIRA	23,00	9,20	60,0%	RN VAREJO	MAQUINAS E EQUIPAMENTOS
656912	PALLETS MADEIRA	23,00	9,20	60,0%	RN VAREJO	MAQUINAS E EQUIPAMENTOS
656913	PALLETS MADEIRA	23,00	9,20	60,0%	RN VAREJO	MAQUINAS E EQUIPAMENTOS
656914	PALLETS MADEIRA	23,00	9,20	60,0%	RN VAREJO	MAQUINAS E EQUIPAMENTOS
656915	PALLETS MADEIRA	23,00	9,20	60,0%	RN VAREJO	MAQUINAS E EQUIPAMENTOS
656916	PALLETS MADEIRA	23,00	9,20	60,0%	RN VAREJO	MAQUINAS E EQUIPAMENTOS
656917	PALLETS MADEIRA	23,00	9,20	60,0%	RN VAREJO	MAQUINAS E EQUIPAMENTOS
656918	PALLETS MADEIRA	23,00	9,20	60,0%	RN VAREJO	MAQUINAS E EQUIPAMENTOS

Este documento é cópia do original, assinado digitalmente por PATRICIA FERNANDES DA SILVA e Tribunal de Justica do Estado de Sao Paulo, protocolado em 13/10/2020 às 21:59 , sob o número WJM32416083803 .
Para conferir o original, acesse o site https://esaj.tjsp.jus.br/pastadigital/pg/abrirConferenciaDocumento.do, informe o processo 1070860-05.2020.8.26.0100 e código 9E138FD.

Código do Ativo	Descrição do Ativo	Valor reposição	Valor mercado	Depreciação	Book	Categoria
656919	PALLETS MADEIRA	23,00	9,20	60,0%	RN VAREJO	MAQUINAS E EQUIPAMENTOS
656920	PALLETS MADEIRA	23,00	9,20	60,0%	RN VAREJO	MAQUINAS E EQUIPAMENTOS
656921	PALLETS MADEIRA	23,00	9,20	60,0%	RN VAREJO	MAQUINAS E EQUIPAMENTOS
656922	PALLETS MADEIRA	23,00	9,20	60,0%	RN VAREJO	MAQUINAS E EQUIPAMENTOS
656923	PALLETS MADEIRA	23,00	9,20	60,0%	RN VAREJO	MAQUINAS E EQUIPAMENTOS
656924	PALLETS MADEIRA	23,00	9,20	60,0%	RN VAREJO	MAQUINAS E EQUIPAMENTOS
656925	PALLETS MADEIRA	23,00	9,20	60,0%	RN VAREJO	MAQUINAS E EQUIPAMENTOS
656926	PALLETS MADEIRA	23,00	9,20	60,0%	RN VAREJO	MAQUINAS E EQUIPAMENTOS
656927	PALLETS MADEIRA	23,00	9,20	60,0%	RN VAREJO	MAQUINAS E EQUIPAMENTOS
656928	PALLETS MADEIRA	23,00	9,20	60,0%	RN VAREJO	MAQUINAS E EQUIPAMENTOS
656929	PALLETS MADEIRA	23,00	9,20	60,0%	RN VAREJO	MAQUINAS E EQUIPAMENTOS
656930	PALLETS MADEIRA	23,00	9,20	60,0%	RN VAREJO	MAQUINAS E EQUIPAMENTOS
656931	PALLETS MADEIRA	23,00	9,20	60,0%	RN VAREJO	MAQUINAS E EQUIPAMENTOS
656932	PALLETS MADEIRA	23,00	9,20	60,0%	RN VAREJO	MAQUINAS E EQUIPAMENTOS
656933	PALLETS MADEIRA	23,00	9,20	60,0%	RN VAREJO	MAQUINAS E EQUIPAMENTOS
656934	PALLETS MADEIRA	23,00	9,20	60,0%	RN VAREJO	MAQUINAS E EQUIPAMENTOS
656935	PALLETS MADEIRA	23,00	9,20	60,0%	RN VAREJO	MAQUINAS E EQUIPAMENTOS
656936	PALLETS MADEIRA	23,00	9,20	60,0%	RN VAREJO	MAQUINAS E EQUIPAMENTOS
656937	PALLETS MADEIRA	23,00	9,20	60,0%	RN VAREJO	MAQUINAS E EQUIPAMENTOS
656938	PALLETS MADEIRA	23,00	9,20	60,0%	RN VAREJO	MAQUINAS E EQUIPAMENTOS
656939	PALLETS MADEIRA	23,00	9,20	60,0%	RN VAREJO	MAQUINAS E EQUIPAMENTOS
656940	PALLETS MADEIRA	23,00	9,20	60,0%	RN VAREJO	MAQUINAS E EQUIPAMENTOS
ELETRO_10386	PARAFUSO PORCA GAIOLA	0,60	0,24	60,0%	RN VAREJO	EQUIPAMENTOS DE INFORMATICA
ELETRO_9049	PARAFUSO PORCA GAIOLA	0,60	0,24	60,0%	RN VAREJO	EQUIPAMENTOS DE INFORMATICA
ELETRO_9060	PARAFUSO PORCA GAIOLA	0,60	0,24	60,0%	RN VAREJO	EQUIPAMENTOS DE INFORMATICA
ELETRO_9070	PARAFUSO PORCA GAIOLA	0,60	0,24	60,0%	RN VAREJO	EQUIPAMENTOS DE INFORMATICA
ELETRO_9080	PARAFUSO PORCA GAIOLA	0,60	0,24	60,0%	RN VAREJO	EQUIPAMENTOS DE INFORMATICA
ELETRO_9050	PATCH CORD 1,5M CAT 5E AMARELO	13,00	5,20	60,0%	RN VAREJO	EQUIPAMENTOS DE INFORMATICA
ELETRO_9061	PATCH CORD 1,5M CAT 5E AMARELO	13,00	5,20	60,0%	RN VAREJO	EQUIPAMENTOS DE INFORMATICA
ELETRO_9068	PATCH CORD 1,5M CAT 5E AMARELO	13,00	5,20	60,0%	RN VAREJO	EQUIPAMENTOS DE INFORMATICA
ELETRO_9078	PATCH CORD 1,5M CAT 5E AMARELO	13,00	5,20	60,0%	RN VAREJO	EQUIPAMENTOS DE INFORMATICA
ELETRO_9042	PATCH CORD 1,5M CAT 5E AZUL	13,00	5,20	60,0%	RN VAREJO	EQUIPAMENTOS DE INFORMATICA
ELETRO_9051	PATCH CORD 1,5M CAT 5E AZUL	13,00	5,20	60,0%	RN VAREJO	EQUIPAMENTOS DE INFORMATICA
ELETRO_9062	PATCH CORD 1,5M CAT 5E AZUL	13,00	5,20	60,0%	RN VAREJO	EQUIPAMENTOS DE INFORMATICA
ELETRO_9075	PATCH CORD 1,5M CAT 5E AZUL	13,00	5,20	60,0%	RN VAREJO	EQUIPAMENTOS DE INFORMATICA
ELETRO_9083	PATCH CORD 1,5M CAT 5E AZUL	13,00	5,20	60,0%	RN VAREJO	EQUIPAMENTOS DE INFORMATICA
ELETRO_9052	PATCH CORD 1,5M CAT 5E VERDE	13,00	5,20	60,0%	RN VAREJO	EQUIPAMENTOS DE INFORMATICA
ELETRO_9063	PATCH CORD 1,5M CAT 5E VERDE	13,00	5,20	60,0%	RN VAREJO	EQUIPAMENTOS DE INFORMATICA
ELETRO_9053	PATCH CORD 1,5M CAT 5E VERMELHO	13,00	5,20	60,0%	RN VAREJO	EQUIPAMENTOS DE INFORMATICA
ELETRO_9064	PATCH CORD 1,5M CAT 5E VERMELHO	13,00	5,20	60,0%	RN VAREJO	EQUIPAMENTOS DE INFORMATICA
ELETRO_9069	PATCH CORD 1,5M CAT 5E VERMELHO	13,00	5,20	60,0%	RN VAREJO	EQUIPAMENTOS DE INFORMATICA
ELETRO_9079	PATCH CORD 1,5M CAT 5E VERMELHO	13,00	5,20	60,0%	RN VAREJO	EQUIPAMENTOS DE INFORMATICA
ELETRO_9054	PATCH CORD U/UTP CM CAT 5E 2,5M AZUL	13,00	5,20	60,0%	RN VAREJO	EQUIPAMENTOS DE INFORMATICA
ELETRO_9065	PATCH CORD U/UTP CM CAT 5E 2,5M AZUL	13,00	5,20	60,0%	RN VAREJO	EQUIPAMENTOS DE INFORMATICA
636362	PATCH PAINEL 24 PORTAS	166,00	66,40	60,0%	RN VAREJO	EQUIPAMENTOS DE INFORMATICA
ELETRO_9043	PATCH PAINEL 24 PORTAS CAT	166,00	66,40	60,0%	RN VAREJO	EQUIPAMENTOS DE INFORMATICA
ELETRO_9044	PATCH PAINEL 24 PORTAS CAT	166,00	66,40	60,0%	RN VAREJO	EQUIPAMENTOS DE INFORMATICA
ELETRO_9055	PATCH PAINEL 24 PORTAS CAT	166,00	66,40	60,0%	RN VAREJO	EQUIPAMENTOS DE INFORMATICA
ELETRO_9066	PATCH PAINEL 24 PORTAS CAT	166,00	66,40	60,0%	RN VAREJO	EQUIPAMENTOS DE INFORMATICA
ELETRO_9076	PATCH PANEL 24P	450,00	180,00	60,0%	RN VAREJO	EQUIPAMENTOS DE INFORMATICA
85366_MV	PEDESTAL P/MESA CSR/ MICROFONE	108,00	43,20	60,0%	RN VAREJO	MAQUINAS E EQUIPAMENTOS
618275	PEN DRIVE 16 GB	5.000,00	2.000,00	60,0%	RN VAREJO	EQUIPAMENTOS DE INFORMATICA
618297	PEN DRIVE 16 GB	250,00	100,00	60,0%	RN VAREJO	EQUIPAMENTOS DE INFORMATICA
618304	PEN DRIVE 16 GB	4.500,00	1.800,00	60,0%	RN VAREJO	EQUIPAMENTOS DE INFORMATICA
618295	PEN DRIVE 4GB	5.000,00	2.000,00	60,0%	RN VAREJO	EQUIPAMENTOS DE INFORMATICA
192135_MV	PLACA CONTROLADORA DE ACESSO/ PLACA INTERFACE	2.390,00	956,00	60,0%	RN VAREJO	MAQUINAS E EQUIPAMENTOS
192136_MV	PLACA CONTROLADORA DE ACESSO/ PLACA INTERFACE	2.390,00	956,00	60,0%	RN VAREJO	MAQUINAS E EQUIPAMENTOS
90969_MV	PLACA ELETR DO TECLADO METALICO 100 SENHAS	4.000,00	1.600,00	60,0%	RN VAREJO	MAQUINAS E EQUIPAMENTOS
500646	PLACA K2E1-SPX PCI-EXPRESS	2.500,00	1.000,00	60,0%	RN VAREJO	EQUIPAMENTOS DE INFORMATICA
500647	PLACA K2E1-SPX PCI-EXPRESS	2.500,00	1.000,00	60,0%	RN VAREJO	EQUIPAMENTOS DE INFORMATICA
500648	PLACA K2E1-SPX PCI-EXPRESS	2.500,00	1.000,00	60,0%	RN VAREJO	EQUIPAMENTOS DE INFORMATICA
500649	PLACA K2E1-SPX PCI-EXPRESS	2.500,00	1.000,00	60,0%	RN VAREJO	EQUIPAMENTOS DE INFORMATICA

Este documento é cópia do original, assinado digitalmente por PATRICIA FERNANDES DA SILVA e Tribunal de Justica do Estado de Sao Paulo, protocolado em 13/10/2020 às 21:59 , sob o número WJM32041608380 3
Para conferir o original, acesse o site https://esaj.tjsp.jus.br/pastadigital/pg/abrirConferenciaDocumento.do, informe o processo 1070860-05.2020.8.26.0100 e código 9E138FD.

Código do Ativo	Descrição do Ativo	Valor reposição	Valor mercado	Depreciação	Book	Categoria
500650	PLACA K2E1-SPX PCI-EXPRESS	2.500,00	1.000,00	60,0%	RN VAREJO	EQUIPAMENTOS DE INFORMATICA
ELETRO_9544	PLACA MOD 410/MICR C/PL MOD408	120,00	48,00	60,0%	RN VAREJO	EQUIPAMENTOS DE INFORMATICA
ELETRO_9261	PLACA MOD.412 - MINIPRINT	120,00	48,00	60,0%	RN VAREJO	EQUIPAMENTOS DE INFORMATICA
ELETRO_9237	PLACA MOD.412 - MINIPRINT	120,00	48,00	60,0%	RN VAREJO	EQUIPAMENTOS DE INFORMATICA
ELETRO_9242	PLACA MOD.412 - MINIPRINT	120,00	48,00	60,0%	RN VAREJO	EQUIPAMENTOS DE INFORMATICA
ELETRO_9249	PLACA MOD.412 - MINIPRINT	120,00	48,00	60,0%	RN VAREJO	EQUIPAMENTOS DE INFORMATICA
ELETRO_9280	PLACA MOD.412 - MINIPRINT	120,00	48,00	60,0%	RN VAREJO	EQUIPAMENTOS DE INFORMATICA
ELETRO_9295	PLACA MOD.412 - MINIPRINT	120,00	48,00	60,0%	RN VAREJO	EQUIPAMENTOS DE INFORMATICA
ELETRO_9311	PLACA MOD.412 - MINIPRINT	120,00	48,00	60,0%	RN VAREJO	EQUIPAMENTOS DE INFORMATICA
ELETRO_9314	PLACA MOD.412 - MINIPRINT	120,00	48,00	60,0%	RN VAREJO	EQUIPAMENTOS DE INFORMATICA
ELETRO_9321	PLACA MOD.412 - MINIPRINT	120,00	48,00	60,0%	RN VAREJO	EQUIPAMENTOS DE INFORMATICA
ELETRO_9349	PLACA MOD.412 - MINIPRINT	120,00	48,00	60,0%	RN VAREJO	EQUIPAMENTOS DE INFORMATICA
ELETRO_9357	PLACA MOD.412 - MINIPRINT	120,00	48,00	60,0%	RN VAREJO	EQUIPAMENTOS DE INFORMATICA
ELETRO_9465	PLACA MOD.412 - MINIPRINT	120,00	48,00	60,0%	RN VAREJO	EQUIPAMENTOS DE INFORMATICA
ELETRO_9512	PLACA MOD.412 - MINIPRINT	120,00	48,00	60,0%	RN VAREJO	EQUIPAMENTOS DE INFORMATICA
ELETRO_9252	PLACA MOD.412 - MINIPRINT	120,00	48,00	60,0%	RN VAREJO	EQUIPAMENTOS DE INFORMATICA
ELETRO_9306	PLACA MOD.412 - MINIPRINT	120,00	48,00	60,0%	RN VAREJO	EQUIPAMENTOS DE INFORMATICA
ELETRO_9332	PLACA MOD.412 - MINIPRINT	120,00	48,00	60,0%	RN VAREJO	EQUIPAMENTOS DE INFORMATICA
ELETRO_9354	PLACA MOD.412 - MINIPRINT	120,00	48,00	60,0%	RN VAREJO	EQUIPAMENTOS DE INFORMATICA
ELETRO_9375	PLACA MOD.412 - MINIPRINT	120,00	48,00	60,0%	RN VAREJO	EQUIPAMENTOS DE INFORMATICA
ELETRO_9430	PLACA MOD.412 - MINIPRINT	120,00	48,00	60,0%	RN VAREJO	EQUIPAMENTOS DE INFORMATICA
ELETRO_9455	PLACA MOD.412 - MINIPRINT	120,00	48,00	60,0%	RN VAREJO	EQUIPAMENTOS DE INFORMATICA
ELETRO_9480	PLACA MOD.412 - MINIPRINT	120,00	48,00	60,0%	RN VAREJO	EQUIPAMENTOS DE INFORMATICA
ELETRO_9501	PLACA MOD.412 - MINIPRINT	120,00	48,00	60,0%	RN VAREJO	EQUIPAMENTOS DE INFORMATICA
ELETRO_9527	PLACA MOD.412 - MINIPRINT	120,00	48,00	60,0%	RN VAREJO	EQUIPAMENTOS DE INFORMATICA
343466	PLACA PARA TECLADO METALICO	200,00	80,00	60,0%	RN VAREJO	MAQUINAS E EQUIPAMENTOS
343467	PLACA PARA TECLADO METALICO	200,00	80,00	60,0%	RN VAREJO	MAQUINAS E EQUIPAMENTOS
343468	PLACA PARA TECLADO METALICO	200,00	80,00	60,0%	RN VAREJO	MAQUINAS E EQUIPAMENTOS
343469	PLACA PARA TECLADO METALICO	200,00	80,00	60,0%	RN VAREJO	MAQUINAS E EQUIPAMENTOS
343510	PLACA PARA TECLADO METALICO	200,00	80,00	60,0%	RN VAREJO	MAQUINAS E EQUIPAMENTOS
343511	PLACA PARA TECLADO METALICO	200,00	80,00	60,0%	RN VAREJO	MAQUINAS E EQUIPAMENTOS
343512	PLACA PARA TECLADO METALICO	200,00	80,00	60,0%	RN VAREJO	MAQUINAS E EQUIPAMENTOS
343513	PLACA PARA TECLADO METALICO	200,00	80,00	60,0%	RN VAREJO	MAQUINAS E EQUIPAMENTOS
343514	PLACA PARA TECLADO METALICO	200,00	80,00	60,0%	RN VAREJO	MAQUINAS E EQUIPAMENTOS
343531	PLACA PARA TECLADO METALICO	200,00	80,00	60,0%	RN VAREJO	MAQUINAS E EQUIPAMENTOS
343532	PLACA PARA TECLADO METALICO	200,00	80,00	60,0%	RN VAREJO	MAQUINAS E EQUIPAMENTOS
343533	PLACA PARA TECLADO METALICO	200,00	80,00	60,0%	RN VAREJO	MAQUINAS E EQUIPAMENTOS
660537	PLACA PCI 4G	60,00	24,00	60,0%	RN VAREJO	EQUIPAMENTOS DE INFORMATICA
ELETRO_9549	PLACA PROCES RS 232/TCP-IP RE	500,00	75,00	85,0%	RN VAREJO	EQUIPAMENTOS DE INFORMATICA
173496	PLATAFORMA VIBRATORIA	899,00	359,60	60,0%	RN VAREJO	MAQUINAS E EQUIPAMENTOS
494655	PONTO DE ACESSO	2.230,00	334,50	85,0%	RN VAREJO	EQUIPAMENTOS DE INFORMATICA
494656	PONTO DE ACESSO	2.230,00	334,50	85,0%	RN VAREJO	EQUIPAMENTOS DE INFORMATICA
494657	PONTO DE ACESSO	2.230,00	334,50	85,0%	RN VAREJO	EQUIPAMENTOS DE INFORMATICA
494658	PONTO DE ACESSO	2.230,00	334,50	85,0%	RN VAREJO	EQUIPAMENTOS DE INFORMATICA
494659	PONTO DE ACESSO	2.230,00	334,50	85,0%	RN VAREJO	EQUIPAMENTOS DE INFORMATICA
494660	PONTO DE ACESSO	2.230,00	334,50	85,0%	RN VAREJO	EQUIPAMENTOS DE INFORMATICA
494661	PONTO DE ACESSO	2.230,00	334,50	85,0%	RN VAREJO	EQUIPAMENTOS DE INFORMATICA
494662	PONTO DE ACESSO	2.230,00	334,50	85,0%	RN VAREJO	EQUIPAMENTOS DE INFORMATICA
494663	PONTO DE ACESSO	2.230,00	334,50	85,0%	RN VAREJO	EQUIPAMENTOS DE INFORMATICA
494664	PONTO DE ACESSO	2.230,00	334,50	85,0%	RN VAREJO	EQUIPAMENTOS DE INFORMATICA
494665	PONTO DE ACESSO	2.230,00	334,50	85,0%	RN VAREJO	EQUIPAMENTOS DE INFORMATICA
494666	PONTO DE ACESSO	2.230,00	334,50	85,0%	RN VAREJO	EQUIPAMENTOS DE INFORMATICA
494667	PONTO DE ACESSO	2.230,00	334,50	85,0%	RN VAREJO	EQUIPAMENTOS DE INFORMATICA
494668	PONTO DE ACESSO	2.230,00	334,50	85,0%	RN VAREJO	EQUIPAMENTOS DE INFORMATICA
494669	PONTO DE ACESSO	2.230,00	334,50	85,0%	RN VAREJO	EQUIPAMENTOS DE INFORMATICA
494670	PONTO DE ACESSO	2.230,00	334,50	85,0%	RN VAREJO	EQUIPAMENTOS DE INFORMATICA
494671	PONTO DE ACESSO	2.230,00	334,50	85,0%	RN VAREJO	EQUIPAMENTOS DE INFORMATICA
494672	PONTO DE ACESSO	2.230,00	334,50	85,0%	RN VAREJO	EQUIPAMENTOS DE INFORMATICA
494673	PONTO DE ACESSO	2.230,00	334,50	85,0%	RN VAREJO	EQUIPAMENTOS DE INFORMATICA
494674	PONTO DE ACESSO	2.230,00	334,50	85,0%	RN VAREJO	EQUIPAMENTOS DE INFORMATICA
494675	PONTO DE ACESSO	2.230,00	334,50	85,0%	RN VAREJO	EQUIPAMENTOS DE INFORMATICA
494676	PONTO DE ACESSO	2.230,00	334,50	85,0%	RN VAREJO	EQUIPAMENTOS DE INFORMATICA

Este documento é cópia do original, assinado digitalmente por PATRICIA FERNANDES DA SILVA e Tribunal de Justica do Estado de Sao Paulo, protocolado em 13/10/2020 às 21:59 , sob o número WJM32416083803 .
Para conferir o original, acesse o site https://esaj.tjsp.jus.br/pastadigital/pg/abrirConferenciaDocumento.do, informe o processo 1070860-05.2020.8.26.0100 e código 9E138FD.

Código do Ativo	Descrição do Ativo	Valor reposição	Valor mercado	Depreciação	Book	Categoria
494677	PONTO DE ACESSO	2.230,00	334,50	85,0%	RN VAREJO	EQUIPAMENTOS DE INFORMATICA
494678	PONTO DE ACESSO	2.230,00	334,50	85,0%	RN VAREJO	EQUIPAMENTOS DE INFORMATICA
494679	PONTO DE ACESSO	2.230,00	334,50	85,0%	RN VAREJO	EQUIPAMENTOS DE INFORMATICA
494680	PONTO DE ACESSO	2.230,00	334,50	85,0%	RN VAREJO	EQUIPAMENTOS DE INFORMATICA
494681	PONTO DE ACESSO	2.230,00	334,50	85,0%	RN VAREJO	EQUIPAMENTOS DE INFORMATICA
494682	PONTO DE ACESSO	2.230,00	334,50	85,0%	RN VAREJO	EQUIPAMENTOS DE INFORMATICA
494683	PONTO DE ACESSO	2.230,00	334,50	85,0%	RN VAREJO	EQUIPAMENTOS DE INFORMATICA
494684	PONTO DE ACESSO	2.230,00	334,50	85,0%	RN VAREJO	EQUIPAMENTOS DE INFORMATICA
494685	PONTO DE ACESSO	2.230,00	334,50	85,0%	RN VAREJO	EQUIPAMENTOS DE INFORMATICA
494686	PONTO DE ACESSO	2.230,00	334,50	85,0%	RN VAREJO	EQUIPAMENTOS DE INFORMATICA
494687	PONTO DE ACESSO	2.230,00	334,50	85,0%	RN VAREJO	EQUIPAMENTOS DE INFORMATICA
92468_MV	PORTA AÇO	990,00	148,50	85,0%	RN VAREJO	MAQUINAS E EQUIPAMENTOS
88902_MV	PORTA DE AÇO	990,00	148,50	85,0%	RN VAREJO	MAQUINAS E EQUIPAMENTOS
87081_MV	PORTA DE AÇO	990,00	148,50	85,0%	RN VAREJO	MAQUINAS E EQUIPAMENTOS
87118_MV	PORTA DE AÇO	990,00	148,50	85,0%	RN VAREJO	MAQUINAS E EQUIPAMENTOS
88134_MV	PORTA DE AÇO	990,00	148,50	85,0%	RN VAREJO	MAQUINAS E EQUIPAMENTOS
88129_MV	PORTA DE AÇO	990,00	148,50	85,0%	RN VAREJO	MAQUINAS E EQUIPAMENTOS
ELETRO_436	PORTA ELETRICA COM PINTURA	3.000,00	450,00	85,0%	RN VAREJO	MAQUINAS E EQUIPAMENTOS
ELETRO_439	PORTA ELETRICA COM PINTURA	12.000,00	3.600,00	70,0%	RN VAREJO	MAQUINAS E EQUIPAMENTOS
185114	PORTAL DETECTOR	6.900,00	2.070,00	70,0%	RN VAREJO	MAQUINAS E EQUIPAMENTOS
314750_MV	PORTAL DETECTOR DE METAIS	6.900,00	2.070,00	70,0%	RN VAREJO	MAQUINAS E EQUIPAMENTOS
314751_MV	PORTAL DETECTOR DE METAIS	6.900,00	2.070,00	70,0%	RN VAREJO	MAQUINAS E EQUIPAMENTOS
314752_MV	PORTAL DETECTOR DE METAIS	6.900,00	2.070,00	70,0%	RN VAREJO	MAQUINAS E EQUIPAMENTOS
339743	PORTAL DETECTOR DE METAIS	6.900,00	2.070,00	70,0%	RN VAREJO	MAQUINAS E EQUIPAMENTOS
339744	PORTAL DETECTOR DE METAIS	6.900,00	2.070,00	70,0%	RN VAREJO	MAQUINAS E EQUIPAMENTOS
310104	PORTAL DETECTOR DE METAIS-AA0581	6.900,00	2.070,00	70,0%	RN VAREJO	MAQUINAS E EQUIPAMENTOS
ELETRO_435	PORTAS DE ENROLAR ELETRICAS	8.500,00	2.550,00	70,0%	RN VAREJO	MAQUINAS E EQUIPAMENTOS
ELETRO_22565	PRENSA HID. MAN. 15T SATANDARD P-15000 BOVENAU	1.021,00	306,30	70,0%	RN VAREJO	FERRAMENTAS
656643	PRESSOSTATO	400,00	120,00	70,0%	RN VAREJO	MAQUINAS E EQUIPAMENTOS
656644	PRESSOSTATO	400,00	120,00	70,0%	RN VAREJO	MAQUINAS E EQUIPAMENTOS
656645	PRESSOSTATO	400,00	120,00	70,0%	RN VAREJO	MAQUINAS E EQUIPAMENTOS
619036	PRINT SERVE	387,00	116,10	70,0%	RN VAREJO	EQUIPAMENTOS DE INFORMATICA
619037	PRINT SERVE	387,00	116,10	70,0%	RN VAREJO	EQUIPAMENTOS DE INFORMATICA
619038	PRINT SERVE	387,00	116,10	70,0%	RN VAREJO	EQUIPAMENTOS DE INFORMATICA
619039	PRINT SERVE	387,00	116,10	70,0%	RN VAREJO	EQUIPAMENTOS DE INFORMATICA
619067	PRINT SERVE	387,00	116,10	70,0%	RN VAREJO	EQUIPAMENTOS DE INFORMATICA
619068	PRINT SERVE	387,00	116,10	70,0%	RN VAREJO	EQUIPAMENTOS DE INFORMATICA
619069	PRINT SERVE	387,00	116,10	70,0%	RN VAREJO	EQUIPAMENTOS DE INFORMATICA
619070	PRINT SERVE	387,00	116,10	70,0%	RN VAREJO	EQUIPAMENTOS DE INFORMATICA
619071	PRINT SERVE	387,00	116,10	70,0%	RN VAREJO	EQUIPAMENTOS DE INFORMATICA
ELETRO_9204	PRINT SERVER DPR 1061 DLINK	387,00	116,10	70,0%	RN VAREJO	EQUIPAMENTOS DE INFORMATICA
ELETRO_9205	PRINT SERVER DPR 1061 DLINK	387,00	116,10	70,0%	RN VAREJO	EQUIPAMENTOS DE INFORMATICA
ELETRO_9206	PRINT SERVER DPR 1061 DLINK	387,00	116,10	70,0%	RN VAREJO	EQUIPAMENTOS DE INFORMATICA
ELETRO_9207	PRINT SERVER DPR 1061 DLINK	387,00	116,10	70,0%	RN VAREJO	EQUIPAMENTOS DE INFORMATICA
ELETRO_9208	PRINT SERVER DPR 1061 DLINK	387,00	116,10	70,0%	RN VAREJO	EQUIPAMENTOS DE INFORMATICA
ELETRO_9209	PRINT SERVER DPR 1061 DLINK	387,00	116,10	70,0%	RN VAREJO	EQUIPAMENTOS DE INFORMATICA
ELETRO_9210	PRINT SERVER DPR 1061 DLINK	387,00	116,10	70,0%	RN VAREJO	EQUIPAMENTOS DE INFORMATICA
ELETRO_9211	PRINT SERVER DPR 1061 DLINK	387,00	116,10	70,0%	RN VAREJO	EQUIPAMENTOS DE INFORMATICA
ELETRO_9212	PRINT SERVER DPR 1061 DLINK	387,00	116,10	70,0%	RN VAREJO	EQUIPAMENTOS DE INFORMATICA
ELETRO_9213	PRINT SERVER DPR 1061 DLINK	387,00	116,10	70,0%	RN VAREJO	EQUIPAMENTOS DE INFORMATICA
ELETRO_9214	PRINT SERVER DPR 1061 DLINK	387,00	116,10	70,0%	RN VAREJO	EQUIPAMENTOS DE INFORMATICA
ELETRO_9215	PRINT SERVER DPR 1061 DLINK	387,00	116,10	70,0%	RN VAREJO	EQUIPAMENTOS DE INFORMATICA
ELETRO_9216	PRINT SERVER DPR 1061 DLINK	387,00	116,10	70,0%	RN VAREJO	EQUIPAMENTOS DE INFORMATICA
ELETRO_9217	PRINT SERVER DPR 1061 DLINK	387,00	116,10	70,0%	RN VAREJO	EQUIPAMENTOS DE INFORMATICA
ELETRO_9218	PRINT SERVER DPR 1061 DLINK	387,00	116,10	70,0%	RN VAREJO	EQUIPAMENTOS DE INFORMATICA
ELETRO_9219	PRINT SERVER DPR 1061 DLINK	387,00	116,10	70,0%	RN VAREJO	EQUIPAMENTOS DE INFORMATICA
ELETRO_9220	PRINT SERVER DPR 1061 DLINK	387,00	116,10	70,0%	RN VAREJO	EQUIPAMENTOS DE INFORMATICA
ELETRO_9221	PRINT SERVER DPR 1061 DLINK	387,00	116,10	70,0%	RN VAREJO	EQUIPAMENTOS DE INFORMATICA
ELETRO_9222	PRINT SERVER DPR 1061 DLINK	387,00	116,10	70,0%	RN VAREJO	EQUIPAMENTOS DE INFORMATICA
ELETRO_9223	PRINT SERVER DPR 1061 DLINK	387,00	116,10	70,0%	RN VAREJO	EQUIPAMENTOS DE INFORMATICA
157821_MV	PROCESSADOR DE ALIMENTOS	3.500,00	1.050,00	70,0%	RN VAREJO	MAQUINAS E EQUIPAMENTOS
317112_MV	PROJETOR	589,00	353,40	40,0%	RN VAREJO	MAQUINAS E EQUIPAMENTOS

Este documento é cópia do original, assinado digitalmente por PATRICIA FERNANDES DA SILVA e Tribunal de Justica do Estado de Sao Paulo, protocolado em 13/10/2020 às 21:59 , sob o número WJM32041608380 3
Para conferir o original, acesse o site https://esaj.tjsp.jus.br/pastadigital/pg/abrirConferenciaDocumento.do, informe o processo 1070860-05.2020.8.26.0100 e código 9E138FD.

Código do Ativo	Descrição do Ativo	Valor reposição	Valor mercado	Depreciação	Book	Categoria
493532	PROJETOR	589,00	353,40	40,0%	RN VAREJO	EQUIPAMENTOS DE INFORMATICA
493221_MV	PROJETOR	589,00	176,70	70,0%	RN VAREJO	EQUIPAMENTOS DE INFORMATICA
494213_MV	PROJETOR	589,00	353,40	40,0%	RN VAREJO	EQUIPAMENTOS DE INFORMATICA
633300	PROJETOR	589,00	176,70	70,0%	RN VAREJO	EQUIPAMENTOS DE INFORMATICA
633301	PROJETOR	589,00	176,70	70,0%	RN VAREJO	EQUIPAMENTOS DE INFORMATICA
633302	PROJETOR	589,00	176,70	70,0%	RN VAREJO	EQUIPAMENTOS DE INFORMATICA
633303	PROJETOR	589,00	176,70	70,0%	RN VAREJO	EQUIPAMENTOS DE INFORMATICA
633304	PROJETOR	589,00	176,70	70,0%	RN VAREJO	EQUIPAMENTOS DE INFORMATICA
177654	PROJETOR (AA0123)	589,00	471,20	20,0%	RN VAREJO	MAQUINAS E EQUIPAMENTOS
84674_MV	PROJETOR NP 115G NEC	600,00	180,00	70,0%	RN VAREJO	MAQUINAS E EQUIPAMENTOS
84741_MV	PROJETOR NP 115G NEC	600,00	180,00	70,0%	RN VAREJO	MAQUINAS E EQUIPAMENTOS
84743_MV	PROJETOR NP 115G NEC	600,00	180,00	70,0%	RN VAREJO	MAQUINAS E EQUIPAMENTOS
84744_MV	PROJETOR NP 115G NEC	600,00	180,00	70,0%	RN VAREJO	MAQUINAS E EQUIPAMENTOS
108325_MV	PROJETOR VPL ES7 SVGA 2000ANSI SONYPROJETOR VPL ES7 SVGA 2000ANSI SONY	900,00	270,00	70,0%	RN VAREJO	MAQUINAS E EQUIPAMENTOS
ELETRO_440	PROPULSORA DE GRAXA 20KG C/CARRINHO E MANGUEIRA	1.690,00	507,00	70,0%	RN VAREJO	MAQUINAS E EQUIPAMENTOS
90758_MV	PROTETOR DE COFRE	1.500,00	450,00	70,0%	RN VAREJO	MAQUINAS E EQUIPAMENTOS
100722_MV	PURIFICADOR	380,00	114,00	70,0%	RN VAREJO	MAQUINAS E EQUIPAMENTOS
100716_MV	PURIFICADOR	380,00	114,00	70,0%	RN VAREJO	MAQUINAS E EQUIPAMENTOS
100725_MV	PURIFICADOR	485,00	145,50	70,0%	RN VAREJO	MAQUINAS E EQUIPAMENTOS
155606_MV	PURIFICADOR	485,00	145,50	70,0%	RN VAREJO	MAQUINAS E EQUIPAMENTOS
168685_MV	PURIFICADOR	485,00	145,50	70,0%	RN VAREJO	MAQUINAS E EQUIPAMENTOS
168686_MV	PURIFICADOR	485,00	145,50	70,0%	RN VAREJO	MAQUINAS E EQUIPAMENTOS
172399_MV	PURIFICADOR	485,00	145,50	70,0%	RN VAREJO	MAQUINAS E EQUIPAMENTOS
100719_MV	PURIFICADOR	485,00	145,50	70,0%	RN VAREJO	MAQUINAS E EQUIPAMENTOS
100721_MV	PURIFICADOR	485,00	145,50	70,0%	RN VAREJO	MAQUINAS E EQUIPAMENTOS
100723_MV	PURIFICADOR	485,00	145,50	70,0%	RN VAREJO	MAQUINAS E EQUIPAMENTOS
130301_MV	PURIFICADOR	485,00	145,50	70,0%	RN VAREJO	MAQUINAS E EQUIPAMENTOS
149741_MV	PURIFICADOR	485,00	145,50	70,0%	RN VAREJO	MAQUINAS E EQUIPAMENTOS
149841_MV	PURIFICADOR	485,00	145,50	70,0%	RN VAREJO	MAQUINAS E EQUIPAMENTOS
175564_MV	PURIFICADOR	485,00	145,50	70,0%	RN VAREJO	MAQUINAS E EQUIPAMENTOS
175565_MV	PURIFICADOR	485,00	145,50	70,0%	RN VAREJO	MAQUINAS E EQUIPAMENTOS
100727_MV	PURIFICADOR	485,00	145,50	70,0%	RN VAREJO	MAQUINAS E EQUIPAMENTOS
305471_MV	PURIFICADOR AGUA ESMALTEC	485,00	145,50	70,0%	RN VAREJO	MAQUINAS E EQUIPAMENTOS
169825_MV	PURIFICADOR DE AGUA MASTERFRIO	300,00	90,00	70,0%	RN VAREJO	MAQUINAS E EQUIPAMENTOS
191006_MV	PURIFICADOR DE AGUA MASTERFRIO	300,00	90,00	70,0%	RN VAREJO	MAQUINAS E EQUIPAMENTOS
192437_MV	PURIFICADOR DE AGUA MASTERFRIO	300,00	90,00	70,0%	RN VAREJO	MAQUINAS E EQUIPAMENTOS
90866_MV	PURIFICADOR FR 600 110V BRANCOIBBL	638,00	191,40	70,0%	RN VAREJO	MAQUINAS E EQUIPAMENTOS
91414_MV	PURIFICADOR FR 600 220V BRANCO IBBL	638,00	191,40	70,0%	RN VAREJO	MAQUINAS E EQUIPAMENTOS
91416_MV	PURIFICADOR FR 600 220V BRANCO IBBL	638,00	191,40	70,0%	RN VAREJO	MAQUINAS E EQUIPAMENTOS
91419_MV	PURIFICADOR FR 600 220V BRANCO IBBL	638,00	191,40	70,0%	RN VAREJO	MAQUINAS E EQUIPAMENTOS
90149_MV	PURIFICADOR FR 600 220V BRANCO IBBL	638,00	191,40	70,0%	RN VAREJO	MAQUINAS E EQUIPAMENTOS
90454_MV	PURIFICADOR FR 600 220V BRANCO IBBL	638,00	191,40	70,0%	RN VAREJO	MAQUINAS E EQUIPAMENTOS
91415_MV	PURIFICADOR FR 600 220V BRANCO IBBL	638,00	191,40	70,0%	RN VAREJO	MAQUINAS E EQUIPAMENTOS
88581_MV	PURIFICADOR FR 600 IBBL/ FILTRO DE PONTO	638,00	191,40	70,0%	RN VAREJO	MAQUINAS E EQUIPAMENTOS
192004_MV	PURIFICADOR IBBL FR 600 110V BR AA0630	638,00	191,40	70,0%	RN VAREJO	MAQUINAS E EQUIPAMENTOS
172081_MV	PURIFICADOR PROJ. AA0097	638,00	191,40	70,0%	RN VAREJO	MAQUINAS E EQUIPAMENTOS
99564RED	QUADRO COMANDO ELETRICO	1.300,00	390,00	70,0%	RN VAREJO	MAQUINAS E EQUIPAMENTOS
185565	QUADRO DE COMANDO AA0590	5.500,00	1.650,00	70,0%	RN VAREJO	MAQUINAS E EQUIPAMENTOS
191431_MV	QUADRO DE COMANDO ELETRICO AA0592	12.000,00	3.600,00	70,0%	RN VAREJO	MAQUINAS E EQUIPAMENTOS
668363	RACK - PAREDE	85,00	25,50	70,0%	RN VAREJO	EQUIPAMENTOS DE INFORMATICA
ELETRO_9045	RACK 24U X 570MM	889,00	266,70	70,0%	RN VAREJO	EQUIPAMENTOS DE INFORMATICA
ELETRO_9056	RACK 24U X 570MM	889,00	266,70	70,0%	RN VAREJO	EQUIPAMENTOS DE INFORMATICA
ELETRO_9038	RACK 24U X 570MM	889,00	266,70	70,0%	RN VAREJO	EQUIPAMENTOS DE INFORMATICA
ELETRO_9067	RACK 24U X 570MM	889,00	266,70	70,0%	RN VAREJO	EQUIPAMENTOS DE INFORMATICA
ELETRO_9077	RACK 24U X 570MM	889,00	266,70	70,0%	RN VAREJO	EQUIPAMENTOS DE INFORMATICA
630575	RACK 42U IBM	2.790,00	2.232,00	20,0%	RN VAREJO	EQUIPAMENTOS DE INFORMATICA
630576	RACK 42U IBM	2.790,00	2.232,00	20,0%	RN VAREJO	EQUIPAMENTOS DE INFORMATICA
630577	RACK 42U IBM	2.790,00	2.232,00	20,0%	RN VAREJO	EQUIPAMENTOS DE INFORMATICA
630578	RACK 42U IBM	2.790,00	2.232,00	20,0%	RN VAREJO	EQUIPAMENTOS DE INFORMATICA
636354	RACK ROTEADOR	75,00	60,00	20,0%	RN VAREJO	EQUIPAMENTOS DE INFORMATICA
149508_MV	RADIO DIGITAL DTR 620	700,00	350,00	50,0%	RN VAREJO	MAQUINAS E EQUIPAMENTOS
149510_MV	RADIO DIGITAL DTR 620	700,00	350,00	50,0%	RN VAREJO	MAQUINAS E EQUIPAMENTOS

Este documento é cópia do original, assinado digitalmente por PATRICIA FERNANDES DA SILVA e Tribunal de Justica do Estado de Sao Paulo, protocolado em 13/10/2020 às 21:59 , sob o número WJM32041608380 3
Para conferir o original, acesse o site https://esaj.tjsp.jus.br/pastadigital/pg/abrirConferenciaDocumento.do, informe o processo 1070860-05.2020.8.26.0100 e código 9E138FD.

Código do Ativo	Descrição do Ativo	Valor reposição	Valor mercado	Depreciação	Book	Categoria
149512_MV	RADIO DIGITAL DTR 620	700,00	350,00	50,0%	RN VAREJO	MAQUINAS E EQUIPAMENTOS
151561_MV	RADIO DIGITAL DTR 620	700,00	350,00	50,0%	RN VAREJO	MAQUINAS E EQUIPAMENTOS
156703_MV	RADIO PHILCO C/ CD	320,00	160,00	50,0%	RN VAREJO	MAQUINAS E EQUIPAMENTOS
ELETRO_9089	RADIO PORT.UHF/FM 450-470 MHZ 16 CH TC 320	215,00	107,50	50,0%	RN VAREJO	EQUIPAMENTOS DE INFORMATICA
ELETRO_9090	RADIO PORT.UHF/FM 450-470 MHZ 16 CH TC 320	215,00	107,50	50,0%	RN VAREJO	EQUIPAMENTOS DE INFORMATICA
ELETRO_9091	RADIO PORT.UHF/FM 450-470 MHZ 16 CH TC 320	215,00	107,50	50,0%	RN VAREJO	EQUIPAMENTOS DE INFORMATICA
113344RED	RÁDIO PORTÁTIL	650,00	325,00	50,0%	RN VAREJO	MAQUINAS E EQUIPAMENTOS
113345RED	RÁDIO PORTÁTIL	650,00	325,00	50,0%	RN VAREJO	MAQUINAS E EQUIPAMENTOS
113346RED	RÁDIO PORTÁTIL	650,00	325,00	50,0%	RN VAREJO	MAQUINAS E EQUIPAMENTOS
113347RED	RÁDIO PORTÁTIL	650,00	325,00	50,0%	RN VAREJO	MAQUINAS E EQUIPAMENTOS
144821_MV	RÁDIO PORTÁTIL	650,00	325,00	50,0%	RN VAREJO	MAQUINAS E EQUIPAMENTOS
144822_MV	RÁDIO PORTÁTIL	650,00	325,00	50,0%	RN VAREJO	MAQUINAS E EQUIPAMENTOS
144823_MV	RÁDIO PORTÁTIL	650,00	325,00	50,0%	RN VAREJO	MAQUINAS E EQUIPAMENTOS
144824_MV	RÁDIO PORTÁTIL	650,00	325,00	50,0%	RN VAREJO	MAQUINAS E EQUIPAMENTOS
178624	RÁDIO PORTÁTIL DRT620	650,00	325,00	50,0%	RN VAREJO	MAQUINAS E EQUIPAMENTOS
178625	RÁDIO PORTÁTIL DRT620	650,00	325,00	50,0%	RN VAREJO	MAQUINAS E EQUIPAMENTOS
178626	RÁDIO PORTÁTIL DRT620	650,00	325,00	50,0%	RN VAREJO	MAQUINAS E EQUIPAMENTOS
178627	RÁDIO PORTÁTIL DRT620	650,00	325,00	50,0%	RN VAREJO	MAQUINAS E EQUIPAMENTOS
178628	RÁDIO PORTÁTIL DRT620	650,00	325,00	50,0%	RN VAREJO	MAQUINAS E EQUIPAMENTOS
178629	RÁDIO PORTÁTIL DRT620	650,00	325,00	50,0%	RN VAREJO	MAQUINAS E EQUIPAMENTOS
149100_MV	RADIO PORTATIL DTR 620	650,00	325,00	50,0%	RN VAREJO	MAQUINAS E EQUIPAMENTOS
149502_MV	RADIO PORTATIL DTR 620	650,00	325,00	50,0%	RN VAREJO	MAQUINAS E EQUIPAMENTOS
88550_MV	RADIO T 5625 MOTOROLA	190,00	95,00	50,0%	RN VAREJO	MAQUINAS E EQUIPAMENTOS
88677_MV	RADIO T 5625 MOTOROLA	190,00	95,00	50,0%	RN VAREJO	MAQUINAS E EQUIPAMENTOS
88678_MV	RADIO T 5625 MOTOROLA	190,00	95,00	50,0%	RN VAREJO	MAQUINAS E EQUIPAMENTOS
88679_MV	RADIO T 5625 MOTOROLA	190,00	95,00	50,0%	RN VAREJO	MAQUINAS E EQUIPAMENTOS
88680_MV	RADIO T 5625 MOTOROLA	190,00	95,00	50,0%	RN VAREJO	MAQUINAS E EQUIPAMENTOS
89547_MV	RADIO T 5625 MOTOROLA	190,00	95,00	50,0%	RN VAREJO	MAQUINAS E EQUIPAMENTOS
89548_MV	RADIO T 5625 MOTOROLA	190,00	95,00	50,0%	RN VAREJO	MAQUINAS E EQUIPAMENTOS
89549_MV	RADIO T 5625 MOTOROLA	190,00	95,00	50,0%	RN VAREJO	MAQUINAS E EQUIPAMENTOS
89550_MV	RADIO T 5625 MOTOROLA	190,00	95,00	50,0%	RN VAREJO	MAQUINAS E EQUIPAMENTOS
89551_MV	RADIO T 5625 MOTOROLA	190,00	95,00	50,0%	RN VAREJO	MAQUINAS E EQUIPAMENTOS
89552_MV	RADIO T 5625 MOTOROLA	190,00	95,00	50,0%	RN VAREJO	MAQUINAS E EQUIPAMENTOS
89612_MV	RADIO T 5625 MOTOROLA	190,00	95,00	50,0%	RN VAREJO	MAQUINAS E EQUIPAMENTOS
89613_MV	RADIO T 5625 MOTOROLA	190,00	95,00	50,0%	RN VAREJO	MAQUINAS E EQUIPAMENTOS
89614_MV	RADIO T 5625 MOTOROLA	190,00	95,00	50,0%	RN VAREJO	MAQUINAS E EQUIPAMENTOS
89615_MV	RADIO T 5625 MOTOROLA	190,00	95,00	50,0%	RN VAREJO	MAQUINAS E EQUIPAMENTOS
89616_MV	RADIO T 5625 MOTOROLA	190,00	95,00	50,0%	RN VAREJO	MAQUINAS E EQUIPAMENTOS
89617_MV	RADIO T 5625 MOTOROLA	190,00	95,00	50,0%	RN VAREJO	MAQUINAS E EQUIPAMENTOS
89618_MV	RADIO T 5625 MOTOROLA	190,00	95,00	50,0%	RN VAREJO	MAQUINAS E EQUIPAMENTOS
89619_MV	RADIO T 5625 MOTOROLA	190,00	95,00	50,0%	RN VAREJO	MAQUINAS E EQUIPAMENTOS
89620_MV	RADIO T 5625 MOTOROLA	190,00	95,00	50,0%	RN VAREJO	MAQUINAS E EQUIPAMENTOS
89621_MV	RADIO T 5625 MOTOROLA	190,00	95,00	50,0%	RN VAREJO	MAQUINAS E EQUIPAMENTOS
89622_MV	RADIO T 5625 MOTOROLA	190,00	95,00	50,0%	RN VAREJO	MAQUINAS E EQUIPAMENTOS
89623_MV	RADIO T 5625 MOTOROLA	190,00	95,00	50,0%	RN VAREJO	MAQUINAS E EQUIPAMENTOS
89624_MV	RADIO T 5625 MOTOROLA	190,00	95,00	50,0%	RN VAREJO	MAQUINAS E EQUIPAMENTOS
89625_MV	RADIO T 5625 MOTOROLA	190,00	95,00	50,0%	RN VAREJO	MAQUINAS E EQUIPAMENTOS
89626_MV	RADIO T 5625 MOTOROLA	190,00	95,00	50,0%	RN VAREJO	MAQUINAS E EQUIPAMENTOS
89627_MV	RADIO T 5625 MOTOROLA	190,00	95,00	50,0%	RN VAREJO	MAQUINAS E EQUIPAMENTOS
89645_MV	RADIO T 5625 MOTOROLA	190,00	95,00	50,0%	RN VAREJO	MAQUINAS E EQUIPAMENTOS
89646_MV	RADIO T 5625 MOTOROLA	190,00	95,00	50,0%	RN VAREJO	MAQUINAS E EQUIPAMENTOS
89647_MV	RADIO T 5625 MOTOROLA	190,00	95,00	50,0%	RN VAREJO	MAQUINAS E EQUIPAMENTOS
89648_MV	RADIO T 5625 MOTOROLA	190,00	95,00	50,0%	RN VAREJO	MAQUINAS E EQUIPAMENTOS
89649_MV	RADIO T 5625 MOTOROLA	190,00	95,00	50,0%	RN VAREJO	MAQUINAS E EQUIPAMENTOS
89650_MV	RADIO T 5625 MOTOROLA	190,00	95,00	50,0%	RN VAREJO	MAQUINAS E EQUIPAMENTOS
89651_MV	RADIO T 5625 MOTOROLA	190,00	95,00	50,0%	RN VAREJO	MAQUINAS E EQUIPAMENTOS
89652_MV	RADIO T 5625 MOTOROLA	190,00	95,00	50,0%	RN VAREJO	MAQUINAS E EQUIPAMENTOS
89653_MV	RADIO T 5625 MOTOROLA	190,00	95,00	50,0%	RN VAREJO	MAQUINAS E EQUIPAMENTOS
89654_MV	RADIO T 5625 MOTOROLA	190,00	95,00	50,0%	RN VAREJO	MAQUINAS E EQUIPAMENTOS
89669_MV	RADIO T 5625 MOTOROLA	190,00	95,00	50,0%	RN VAREJO	MAQUINAS E EQUIPAMENTOS
89670_MV	RADIO T 5625 MOTOROLA	190,00	95,00	50,0%	RN VAREJO	MAQUINAS E EQUIPAMENTOS
89671_MV	RADIO T 5625 MOTOROLA	190,00	95,00	50,0%	RN VAREJO	MAQUINAS E EQUIPAMENTOS

Este documento é cópia do original, assinado digitalmente por PATRICIA FERNANDES DA SILVA e Tribunal de Justica do Estado de Sao Paulo, protocolado em 13/10/2020 às 21:59 , sob o número WJM32416083803 .
Para conferir o original, acesse o site https://esaj.tjsp.jus.br/pastadigital/pg/abrirConferenciaDocumento.do, informe o processo 1070860-05.2020.8.26.0100 e código 9E138FD.

Código do Ativo	Descrição do Ativo	Valor reposição	Valor mercado	Depreciação	Book	Categoria
89672_MV	RADIO T 5625 MOTOROLA	190,00	95,00	50,0%	RN VAREJO	MAQUINAS E EQUIPAMENTOS
89673_MV	RADIO T 5625 MOTOROLA	190,00	95,00	50,0%	RN VAREJO	MAQUINAS E EQUIPAMENTOS
89674_MV	RADIO T 5625 MOTOROLA	190,00	95,00	50,0%	RN VAREJO	MAQUINAS E EQUIPAMENTOS
89675_MV	RADIO T 5625 MOTOROLA	190,00	95,00	50,0%	RN VAREJO	MAQUINAS E EQUIPAMENTOS
310546_MV	RECEP DE 1 CANAL (AA0657 MARAGOGIPE)	133,00	33,25	75,0%	RN VAREJO	MAQUINAS E EQUIPAMENTOS
341470	RECEPTOR	133,00	33,25	75,0%	RN VAREJO	MAQUINAS E EQUIPAMENTOS
342878_MV	RECEPTOR DIGITAL	133,00	33,25	75,0%	RN VAREJO	MAQUINAS E EQUIPAMENTOS
342879_MV	RECEPTOR DIGITAL	133,00	33,25	75,0%	RN VAREJO	MAQUINAS E EQUIPAMENTOS
342880_MV	RECEPTOR DIGITAL	133,00	33,25	75,0%	RN VAREJO	MAQUINAS E EQUIPAMENTOS
342881_MV	RECEPTOR DIGITAL	133,00	33,25	75,0%	RN VAREJO	MAQUINAS E EQUIPAMENTOS
668356	RECEPTOR DIGITAL - AUDIO E VIDEO	133,00	33,25	75,0%	RN VAREJO	EQUIPAMENTOS DE INFORMATICA
152542_MV	REFREGERADOR ELECTROLUX DFW450	1.267,00	443,45	65,0%	RN VAREJO	MAQUINAS E EQUIPAMENTOS
192432_MV	REFRIGERADOR CONSUL	1.267,00	443,45	65,0%	RN VAREJO	MAQUINAS E EQUIPAMENTOS
192438_MV	REFRIGERADOR CONSUL	1.267,00	443,45	65,0%	RN VAREJO	MAQUINAS E EQUIPAMENTOS
305473_MV	REFRIGERADOR CONSUL CRB36AB	1.267,00	443,45	65,0%	RN VAREJO	MAQUINAS E EQUIPAMENTOS
89327_MV	REFRIGERADOR ELECTROLUX REBO	1.267,00	443,45	65,0%	RN VAREJO	MAQUINAS E EQUIPAMENTOS
156715_MV	REFRIGERADOR ELECTROLUX DF42 FF	1.267,00	443,45	65,0%	RN VAREJO	MAQUINAS E EQUIPAMENTOS
99902_MV	REFRIGERADOR ELECTROLUX DF80 F. F BR 110V	1.300,00	455,00	65,0%	RN VAREJO	MAQUINAS E EQUIPAMENTOS
88878_MV	REFRIGERADOR ER340 BR ESMALTEC	1.267,00	443,45	65,0%	RN VAREJO	MAQUINAS E EQUIPAMENTOS
192434_MV	REFRIGERADOR ESMALTEC	1.267,00	443,45	65,0%	RN VAREJO	MAQUINAS E EQUIPAMENTOS
167581_MV	REFRIGERADOR ESMALTEC RCD33 2PT	1.267,00	443,45	65,0%	RN VAREJO	MAQUINAS E EQUIPAMENTOS
154064_MV	REFRIGERADOR HORIZONTAL	2.949,00	1.032,15	65,0%	RN VAREJO	MAQUINAS E EQUIPAMENTOS
154065_MV	REFRIGERADOR HORIZONTAL	2.949,00	1.032,15	65,0%	RN VAREJO	MAQUINAS E EQUIPAMENTOS
ELETRO_10385	REGUA ELETRICA PARA RACK DE 8 TOMADAS	90,00	31,50	65,0%	RN VAREJO	EQUIPAMENTOS DE INFORMATICA
ELETRO_9560	RELOG PRINTPOINT III BARRAS BIO	1.750,00	612,50	65,0%	RN VAREJO	EQUIPAMENTOS DE INFORMATICA
179026_MV	RELOGIO DE PONTO	1.272,00	763,20	40,0%	RN VAREJO	MAQUINAS E EQUIPAMENTOS
179028_MV	RELOGIO DE PONTO	1.272,00	763,20	40,0%	RN VAREJO	MAQUINAS E EQUIPAMENTOS
179030_MV	RELOGIO DE PONTO	1.272,00	763,20	40,0%	RN VAREJO	MAQUINAS E EQUIPAMENTOS
179025_MV	RELOGIO DE PONTO	1.272,00	763,20	40,0%	RN VAREJO	MAQUINAS E EQUIPAMENTOS
179027_MV	RELOGIO DE PONTO	1.272,00	763,20	40,0%	RN VAREJO	MAQUINAS E EQUIPAMENTOS
179029_MV	RELOGIO DE PONTO	1.272,00	763,20	40,0%	RN VAREJO	MAQUINAS E EQUIPAMENTOS
179032_MV	RELOGIO DE PONTO	1.272,00	763,20	40,0%	RN VAREJO	MAQUINAS E EQUIPAMENTOS
179031_MV	RELOGIO DE PONTO	1.272,00	763,20	40,0%	RN VAREJO	MAQUINAS E EQUIPAMENTOS
633342	RELOGIO DE PONTO	270,00	162,00	40,0%	RN VAREJO	EQUIPAMENTOS DE INFORMATICA
633343	RELOGIO DE PONTO	270,00	162,00	40,0%	RN VAREJO	EQUIPAMENTOS DE INFORMATICA
633344	RELOGIO DE PONTO	270,00	162,00	40,0%	RN VAREJO	EQUIPAMENTOS DE INFORMATICA
633345	RELOGIO DE PONTO	270,00	162,00	40,0%	RN VAREJO	EQUIPAMENTOS DE INFORMATICA
633346	RELOGIO DE PONTO	270,00	162,00	40,0%	RN VAREJO	EQUIPAMENTOS DE INFORMATICA
633347	RELOGIO DE PONTO	270,00	162,00	40,0%	RN VAREJO	EQUIPAMENTOS DE INFORMATICA
633348	RELOGIO DE PONTO	270,00	162,00	40,0%	RN VAREJO	EQUIPAMENTOS DE INFORMATICA
633349	RELOGIO DE PONTO	270,00	162,00	40,0%	RN VAREJO	EQUIPAMENTOS DE INFORMATICA
633350	RELOGIO DE PONTO	270,00	162,00	40,0%	RN VAREJO	EQUIPAMENTOS DE INFORMATICA
667485	RELOGIO DE PONTO	270,00	162,00	40,0%	RN VAREJO	EQUIPAMENTOS DE INFORMATICA
667486	RELOGIO DE PONTO	270,00	162,00	40,0%	RN VAREJO	EQUIPAMENTOS DE INFORMATICA
667487	RELOGIO DE PONTO	270,00	162,00	40,0%	RN VAREJO	EQUIPAMENTOS DE INFORMATICA
667488	RELOGIO DE PONTO	270,00	162,00	40,0%	RN VAREJO	EQUIPAMENTOS DE INFORMATICA
667489	RELOGIO DE PONTO	270,00	162,00	40,0%	RN VAREJO	EQUIPAMENTOS DE INFORMATICA
667490	RELOGIO DE PONTO	270,00	162,00	40,0%	RN VAREJO	EQUIPAMENTOS DE INFORMATICA
667491	RELOGIO DE PONTO	270,00	162,00	40,0%	RN VAREJO	EQUIPAMENTOS DE INFORMATICA
667492	RELOGIO DE PONTO	270,00	162,00	40,0%	RN VAREJO	EQUIPAMENTOS DE INFORMATICA
667493	RELOGIO DE PONTO	270,00	162,00	40,0%	RN VAREJO	EQUIPAMENTOS DE INFORMATICA
667494	RELOGIO DE PONTO	270,00	162,00	40,0%	RN VAREJO	EQUIPAMENTOS DE INFORMATICA
667495	RELOGIO DE PONTO	270,00	162,00	40,0%	RN VAREJO	EQUIPAMENTOS DE INFORMATICA
667496	RELOGIO DE PONTO	270,00	162,00	40,0%	RN VAREJO	EQUIPAMENTOS DE INFORMATICA
669095	RELOGIO DE PONTO	270,00	162,00	40,0%	RN VAREJO	EQUIPAMENTOS DE INFORMATICA
669096	RELOGIO DE PONTO	270,00	162,00	40,0%	RN VAREJO	EQUIPAMENTOS DE INFORMATICA
669097	RELOGIO DE PONTO	270,00	162,00	40,0%	RN VAREJO	EQUIPAMENTOS DE INFORMATICA
669098	RELOGIO DE PONTO	270,00	162,00	40,0%	RN VAREJO	EQUIPAMENTOS DE INFORMATICA
669099	RELOGIO DE PONTO	270,00	162,00	40,0%	RN VAREJO	EQUIPAMENTOS DE INFORMATICA
669100	RELOGIO DE PONTO	270,00	162,00	40,0%	RN VAREJO	EQUIPAMENTOS DE INFORMATICA
669101	RELOGIO DE PONTO	270,00	162,00	40,0%	RN VAREJO	EQUIPAMENTOS DE INFORMATICA
669102	RELOGIO DE PONTO	270,00	162,00	40,0%	RN VAREJO	EQUIPAMENTOS DE INFORMATICA

Este documento é cópia do original, assinado digitalmente por PATRICIA FERNANDES DA SILVA e Tribunal de Justica do Estado de Sao Paulo, protocolado em 13/10/2020 às 21:59 , sob o número WJM32416083803 .
Para conferir o original, acesse o site https://esaj.tjsp.jus.br/pastadigital/pg/abrirConferenciaDocumento.do, informe o processo 1070860-05.2020.8.26.0100 e código 9E138FD.

Código do Ativo	Descrição do Ativo	Valor reposição	Valor mercado	Depreciação	Book	Categoria
669103	RELOGIO DE PONTO	270,00	162,00	40,0%	RN VAREJO	EQUIPAMENTOS DE INFORMATICA
669104	RELOGIO DE PONTO	270,00	162,00	40,0%	RN VAREJO	EQUIPAMENTOS DE INFORMATICA
669105	RELOGIO DE PONTO	270,00	162,00	40,0%	RN VAREJO	EQUIPAMENTOS DE INFORMATICA
669106	RELOGIO DE PONTO	270,00	162,00	40,0%	RN VAREJO	EQUIPAMENTOS DE INFORMATICA
669107	RELOGIO DE PONTO	270,00	162,00	40,0%	RN VAREJO	EQUIPAMENTOS DE INFORMATICA
669108	RELOGIO DE PONTO	270,00	162,00	40,0%	RN VAREJO	EQUIPAMENTOS DE INFORMATICA
669109	RELOGIO DE PONTO	270,00	162,00	40,0%	RN VAREJO	EQUIPAMENTOS DE INFORMATICA
669110	RELOGIO DE PONTO	270,00	162,00	40,0%	RN VAREJO	EQUIPAMENTOS DE INFORMATICA
669111	RELOGIO DE PONTO	270,00	162,00	40,0%	RN VAREJO	EQUIPAMENTOS DE INFORMATICA
669112	RELOGIO DE PONTO	270,00	162,00	40,0%	RN VAREJO	EQUIPAMENTOS DE INFORMATICA
669113	RELOGIO DE PONTO	270,00	162,00	40,0%	RN VAREJO	EQUIPAMENTOS DE INFORMATICA
669114	RELOGIO DE PONTO	270,00	162,00	40,0%	RN VAREJO	EQUIPAMENTOS DE INFORMATICA
669115	RELOGIO DE PONTO	270,00	162,00	40,0%	RN VAREJO	EQUIPAMENTOS DE INFORMATICA
669116	RELOGIO DE PONTO	270,00	162,00	40,0%	RN VAREJO	EQUIPAMENTOS DE INFORMATICA
669117	RELOGIO DE PONTO	270,00	162,00	40,0%	RN VAREJO	EQUIPAMENTOS DE INFORMATICA
669118	RELOGIO DE PONTO	270,00	162,00	40,0%	RN VAREJO	EQUIPAMENTOS DE INFORMATICA
669119	RELOGIO DE PONTO	270,00	162,00	40,0%	RN VAREJO	EQUIPAMENTOS DE INFORMATICA
669120	RELOGIO DE PONTO	270,00	162,00	40,0%	RN VAREJO	EQUIPAMENTOS DE INFORMATICA
669121	RELOGIO DE PONTO	270,00	162,00	40,0%	RN VAREJO	EQUIPAMENTOS DE INFORMATICA
669122	RELOGIO DE PONTO	270,00	162,00	40,0%	RN VAREJO	EQUIPAMENTOS DE INFORMATICA
669123	RELOGIO DE PONTO	270,00	162,00	40,0%	RN VAREJO	EQUIPAMENTOS DE INFORMATICA
669124	RELOGIO DE PONTO	270,00	162,00	40,0%	RN VAREJO	EQUIPAMENTOS DE INFORMATICA
633351	RELOGIO DE PONTO	270,00	162,00	40,0%	RN VAREJO	EQUIPAMENTOS DE INFORMATICA
636353	RELOGIO DE PONTO	270,00	162,00	40,0%	RN VAREJO	EQUIPAMENTOS DE INFORMATICA
628007	RELOGIO DE PONTO INNER REP	270,00	162,00	40,0%	RN VAREJO	EQUIPAMENTOS DE INFORMATICA
663019	RELOGIO DE PONTO INNER REP	270,00	162,00	40,0%	RN VAREJO	EQUIPAMENTOS DE INFORMATICA
663020	RELOGIO DE PONTO INNER REP	270,00	162,00	40,0%	RN VAREJO	EQUIPAMENTOS DE INFORMATICA
663021	RELOGIO DE PONTO INNER REP	270,00	162,00	40,0%	RN VAREJO	EQUIPAMENTOS DE INFORMATICA
663022	RELOGIO DE PONTO INNER REP	270,00	162,00	40,0%	RN VAREJO	EQUIPAMENTOS DE INFORMATICA
663023	RELOGIO DE PONTO INNER REP	270,00	162,00	40,0%	RN VAREJO	EQUIPAMENTOS DE INFORMATICA
663024	RELOGIO DE PONTO INNER REP	270,00	162,00	40,0%	RN VAREJO	EQUIPAMENTOS DE INFORMATICA
663025	RELOGIO DE PONTO INNER REP	270,00	162,00	40,0%	RN VAREJO	EQUIPAMENTOS DE INFORMATICA
663026	RELOGIO DE PONTO INNER REP	270,00	162,00	40,0%	RN VAREJO	EQUIPAMENTOS DE INFORMATICA
663027	RELOGIO DE PONTO INNER REP	270,00	162,00	40,0%	RN VAREJO	EQUIPAMENTOS DE INFORMATICA
663028	RELOGIO DE PONTO INNER REP	270,00	162,00	40,0%	RN VAREJO	EQUIPAMENTOS DE INFORMATICA
663029	RELOGIO DE PONTO INNER REP	270,00	162,00	40,0%	RN VAREJO	EQUIPAMENTOS DE INFORMATICA
663030	RELOGIO DE PONTO INNER REP	270,00	162,00	40,0%	RN VAREJO	EQUIPAMENTOS DE INFORMATICA
663031	RELOGIO DE PONTO INNER REP	270,00	162,00	40,0%	RN VAREJO	EQUIPAMENTOS DE INFORMATICA
ELETRO_9561	RELOGIO PONTO MINIPRINT LEIT BIOMETRICO	1.272,00	763,20	40,0%	RN VAREJO	EQUIPAMENTOS DE INFORMATICA
326636_MV	ROCADEIRA A GASOLINA	1.400,00	840,00	40,0%	RN VAREJO	MAQUINAS E EQUIPAMENTOS
ELETRO_480	ROCADEIRA FS220 C/LAMINA 3	1.400,00	840,00	40,0%	RN VAREJO	MAQUINAS E EQUIPAMENTOS
ELETRO_481	ROÇADEIRA FS220 NS-364960785	1.400,00	840,00	40,0%	RN VAREJO	MAQUINAS E EQUIPAMENTOS
340702	ROCADEIRA MANUAL	1.400,00	840,00	40,0%	RN VAREJO	MAQUINAS E EQUIPAMENTOS
492715	ROTEADOR	600,00	360,00	40,0%	RN VAREJO	EQUIPAMENTOS DE INFORMATICA
492716	ROTEADOR	600,00	360,00	40,0%	RN VAREJO	EQUIPAMENTOS DE INFORMATICA
494594	ROTEADOR	4.000,00	2.400,00	40,0%	RN VAREJO	EQUIPAMENTOS DE INFORMATICA
495133	ROTEADOR	4.000,00	2.400,00	40,0%	RN VAREJO	EQUIPAMENTOS DE INFORMATICA
634749	ROTEADOR	20.000,00	12.000,00	40,0%	RN VAREJO	EQUIPAMENTOS DE INFORMATICA
494090_MV	ROTEADOR	4.000,00	2.400,00	40,0%	RN VAREJO	EQUIPAMENTOS DE INFORMATICA
494125_MV	ROTEADOR	2.500,00	1.500,00	40,0%	RN VAREJO	EQUIPAMENTOS DE INFORMATICA
494126_MV	ROTEADOR	2.500,00	1.500,00	40,0%	RN VAREJO	EQUIPAMENTOS DE INFORMATICA
632386	ROTEADOR	2.500,00	1.500,00	40,0%	RN VAREJO	EQUIPAMENTOS DE INFORMATICA
632387	ROTEADOR	2.500,00	1.500,00	40,0%	RN VAREJO	EQUIPAMENTOS DE INFORMATICA
632388	ROTEADOR	2.500,00	1.500,00	40,0%	RN VAREJO	EQUIPAMENTOS DE INFORMATICA
632982	ROTEADOR	84,00	50,40	40,0%	RN VAREJO	EQUIPAMENTOS DE INFORMATICA
632983	ROTEADOR	84,00	50,40	40,0%	RN VAREJO	EQUIPAMENTOS DE INFORMATICA
632984	ROTEADOR	84,00	50,40	40,0%	RN VAREJO	EQUIPAMENTOS DE INFORMATICA
632985	ROTEADOR	84,00	50,40	40,0%	RN VAREJO	EQUIPAMENTOS DE INFORMATICA
632986	ROTEADOR	84,00	50,40	40,0%	RN VAREJO	EQUIPAMENTOS DE INFORMATICA
632987	ROTEADOR	84,00	50,40	40,0%	RN VAREJO	EQUIPAMENTOS DE INFORMATICA
632988	ROTEADOR	84,00	50,40	40,0%	RN VAREJO	EQUIPAMENTOS DE INFORMATICA
632989	ROTEADOR	84,00	50,40	40,0%	RN VAREJO	EQUIPAMENTOS DE INFORMATICA

Este documento é cópia do original, assinado digitalmente por PATRICIA FERNANDES DA SILVA e Tribunal de Justica do Estado de Sao Paulo, protocolado em 13/10/2020 às 21:59 , sob o número WJM32416083803 .
Para conferir o original, acesse o site https://esaj.tjsp.jus.br/pastadigital/pg/abrirConferenciaDocumento.do, informe o processo 1070860-05.2020.8.26.0100 e código 9E138FD.

Código do Ativo	Descrição do Ativo	Valor reposição	Valor mercado	Depreciação	Book	Categoria
632990	ROTEADOR	84,00	50,40	40,0%	RN VAREJO	EQUIPAMENTOS DE INFORMATICA
632991	ROTEADOR	84,00	50,40	40,0%	RN VAREJO	EQUIPAMENTOS DE INFORMATICA
632992	ROTEADOR	84,00	50,40	40,0%	RN VAREJO	EQUIPAMENTOS DE INFORMATICA
632993	ROTEADOR	84,00	50,40	40,0%	RN VAREJO	EQUIPAMENTOS DE INFORMATICA
632994	ROTEADOR	84,00	50,40	40,0%	RN VAREJO	EQUIPAMENTOS DE INFORMATICA
632995	ROTEADOR	84,00	50,40	40,0%	RN VAREJO	EQUIPAMENTOS DE INFORMATICA
632996	ROTEADOR	84,00	50,40	40,0%	RN VAREJO	EQUIPAMENTOS DE INFORMATICA
632997	ROTEADOR	84,00	50,40	40,0%	RN VAREJO	EQUIPAMENTOS DE INFORMATICA
632998	ROTEADOR	84,00	50,40	40,0%	RN VAREJO	EQUIPAMENTOS DE INFORMATICA
632999	ROTEADOR	84,00	50,40	40,0%	RN VAREJO	EQUIPAMENTOS DE INFORMATICA
633000	ROTEADOR	84,00	50,40	40,0%	RN VAREJO	EQUIPAMENTOS DE INFORMATICA
633011	ROTEADOR	84,00	50,40	40,0%	RN VAREJO	EQUIPAMENTOS DE INFORMATICA
633012	ROTEADOR	84,00	50,40	40,0%	RN VAREJO	EQUIPAMENTOS DE INFORMATICA
633013	ROTEADOR	84,00	50,40	40,0%	RN VAREJO	EQUIPAMENTOS DE INFORMATICA
633014	ROTEADOR	84,00	50,40	40,0%	RN VAREJO	EQUIPAMENTOS DE INFORMATICA
633015	ROTEADOR	84,00	50,40	40,0%	RN VAREJO	EQUIPAMENTOS DE INFORMATICA
633016	ROTEADOR	84,00	50,40	40,0%	RN VAREJO	EQUIPAMENTOS DE INFORMATICA
633017	ROTEADOR	84,00	50,40	40,0%	RN VAREJO	EQUIPAMENTOS DE INFORMATICA
633018	ROTEADOR	84,00	50,40	40,0%	RN VAREJO	EQUIPAMENTOS DE INFORMATICA
633019	ROTEADOR	84,00	50,40	40,0%	RN VAREJO	EQUIPAMENTOS DE INFORMATICA
633020	ROTEADOR	84,00	50,40	40,0%	RN VAREJO	EQUIPAMENTOS DE INFORMATICA
633021	ROTEADOR	84,00	50,40	40,0%	RN VAREJO	EQUIPAMENTOS DE INFORMATICA
633022	ROTEADOR	84,00	50,40	40,0%	RN VAREJO	EQUIPAMENTOS DE INFORMATICA
633023	ROTEADOR	84,00	50,40	40,0%	RN VAREJO	EQUIPAMENTOS DE INFORMATICA
633024	ROTEADOR	84,00	50,40	40,0%	RN VAREJO	EQUIPAMENTOS DE INFORMATICA
633025	ROTEADOR	84,00	50,40	40,0%	RN VAREJO	EQUIPAMENTOS DE INFORMATICA
633026	ROTEADOR	84,00	50,40	40,0%	RN VAREJO	EQUIPAMENTOS DE INFORMATICA
633027	ROTEADOR	84,00	50,40	40,0%	RN VAREJO	EQUIPAMENTOS DE INFORMATICA
633028	ROTEADOR	84,00	50,40	40,0%	RN VAREJO	EQUIPAMENTOS DE INFORMATICA
633029	ROTEADOR	84,00	50,40	40,0%	RN VAREJO	EQUIPAMENTOS DE INFORMATICA
633030	ROTEADOR	84,00	50,40	40,0%	RN VAREJO	EQUIPAMENTOS DE INFORMATICA
633031	ROTEADOR	84,00	50,40	40,0%	RN VAREJO	EQUIPAMENTOS DE INFORMATICA
633032	ROTEADOR	84,00	50,40	40,0%	RN VAREJO	EQUIPAMENTOS DE INFORMATICA
633033	ROTEADOR	84,00	50,40	40,0%	RN VAREJO	EQUIPAMENTOS DE INFORMATICA
633034	ROTEADOR	84,00	50,40	40,0%	RN VAREJO	EQUIPAMENTOS DE INFORMATICA
633035	ROTEADOR	84,00	50,40	40,0%	RN VAREJO	EQUIPAMENTOS DE INFORMATICA
633036	ROTEADOR	84,00	50,40	40,0%	RN VAREJO	EQUIPAMENTOS DE INFORMATICA
633037	ROTEADOR	84,00	50,40	40,0%	RN VAREJO	EQUIPAMENTOS DE INFORMATICA
633038	ROTEADOR	84,00	50,40	40,0%	RN VAREJO	EQUIPAMENTOS DE INFORMATICA
633039	ROTEADOR	84,00	50,40	40,0%	RN VAREJO	EQUIPAMENTOS DE INFORMATICA
633040	ROTEADOR	84,00	50,40	40,0%	RN VAREJO	EQUIPAMENTOS DE INFORMATICA
633041	ROTEADOR	84,00	50,40	40,0%	RN VAREJO	EQUIPAMENTOS DE INFORMATICA
633042	ROTEADOR	84,00	50,40	40,0%	RN VAREJO	EQUIPAMENTOS DE INFORMATICA
633043	ROTEADOR	84,00	50,40	40,0%	RN VAREJO	EQUIPAMENTOS DE INFORMATICA
633044	ROTEADOR	84,00	50,40	40,0%	RN VAREJO	EQUIPAMENTOS DE INFORMATICA
633045	ROTEADOR	84,00	50,40	40,0%	RN VAREJO	EQUIPAMENTOS DE INFORMATICA
633046	ROTEADOR	84,00	50,40	40,0%	RN VAREJO	EQUIPAMENTOS DE INFORMATICA
633047	ROTEADOR	84,00	50,40	40,0%	RN VAREJO	EQUIPAMENTOS DE INFORMATICA
633048	ROTEADOR	84,00	50,40	40,0%	RN VAREJO	EQUIPAMENTOS DE INFORMATICA
633049	ROTEADOR	84,00	50,40	40,0%	RN VAREJO	EQUIPAMENTOS DE INFORMATICA
633050	ROTEADOR	84,00	50,40	40,0%	RN VAREJO	EQUIPAMENTOS DE INFORMATICA
633051	ROTEADOR	84,00	50,40	40,0%	RN VAREJO	EQUIPAMENTOS DE INFORMATICA
633052	ROTEADOR	84,00	50,40	40,0%	RN VAREJO	EQUIPAMENTOS DE INFORMATICA
633053	ROTEADOR	84,00	50,40	40,0%	RN VAREJO	EQUIPAMENTOS DE INFORMATICA
633054	ROTEADOR	84,00	50,40	40,0%	RN VAREJO	EQUIPAMENTOS DE INFORMATICA
633055	ROTEADOR	84,00	50,40	40,0%	RN VAREJO	EQUIPAMENTOS DE INFORMATICA
633056	ROTEADOR	84,00	50,40	40,0%	RN VAREJO	EQUIPAMENTOS DE INFORMATICA
633057	ROTEADOR	84,00	50,40	40,0%	RN VAREJO	EQUIPAMENTOS DE INFORMATICA
633058	ROTEADOR	84,00	50,40	40,0%	RN VAREJO	EQUIPAMENTOS DE INFORMATICA
633059	ROTEADOR	84,00	50,40	40,0%	RN VAREJO	EQUIPAMENTOS DE INFORMATICA
633060	ROTEADOR	84,00	50,40	40,0%	RN VAREJO	EQUIPAMENTOS DE INFORMATICA
633062	ROTEADOR	84,00	50,40	40,0%	RN VAREJO	EQUIPAMENTOS DE INFORMATICA

Este documento é cópia do original, assinado digitalmente por PATRICIA FERNANDES DA SILVA e Tribunal de Justica do Estado de Sao Paulo, protocolado em 13/10/2020 às 21:59 , sob o número WJM32416083803 .
Para conferir o original, acesse o site https://esaj.tjsp.jus.br/pastadigital/pg/abrirConferenciaDocumento.do, informe o processo 1070860-05.2020.8.26.0100 e código 9E138FD.

Código do Ativo	Descrição do Ativo	Valor reposição	Valor mercado	Depreciação	Book	Categoria
633063	ROTEADOR	84,00	50,40	40,0%	RN VAREJO	EQUIPAMENTOS DE INFORMATICA
633064	ROTEADOR	84,00	50,40	40,0%	RN VAREJO	EQUIPAMENTOS DE INFORMATICA
633065	ROTEADOR	84,00	50,40	40,0%	RN VAREJO	EQUIPAMENTOS DE INFORMATICA
633067	ROTEADOR	84,00	50,40	40,0%	RN VAREJO	EQUIPAMENTOS DE INFORMATICA
633068	ROTEADOR	84,00	50,40	40,0%	RN VAREJO	EQUIPAMENTOS DE INFORMATICA
633069	ROTEADOR	84,00	50,40	40,0%	RN VAREJO	EQUIPAMENTOS DE INFORMATICA
633070	ROTEADOR	84,00	50,40	40,0%	RN VAREJO	EQUIPAMENTOS DE INFORMATICA
633071	ROTEADOR	84,00	50,40	40,0%	RN VAREJO	EQUIPAMENTOS DE INFORMATICA
633072	ROTEADOR	84,00	50,40	40,0%	RN VAREJO	EQUIPAMENTOS DE INFORMATICA
633073	ROTEADOR	84,00	50,40	40,0%	RN VAREJO	EQUIPAMENTOS DE INFORMATICA
633074	ROTEADOR	84,00	50,40	40,0%	RN VAREJO	EQUIPAMENTOS DE INFORMATICA
633075	ROTEADOR	84,00	50,40	40,0%	RN VAREJO	EQUIPAMENTOS DE INFORMATICA
633076	ROTEADOR	84,00	50,40	40,0%	RN VAREJO	EQUIPAMENTOS DE INFORMATICA
633077	ROTEADOR	84,00	50,40	40,0%	RN VAREJO	EQUIPAMENTOS DE INFORMATICA
633078	ROTEADOR	84,00	50,40	40,0%	RN VAREJO	EQUIPAMENTOS DE INFORMATICA
633079	ROTEADOR	84,00	50,40	40,0%	RN VAREJO	EQUIPAMENTOS DE INFORMATICA
633080	ROTEADOR	84,00	50,40	40,0%	RN VAREJO	EQUIPAMENTOS DE INFORMATICA
633081	ROTEADOR	84,00	50,40	40,0%	RN VAREJO	EQUIPAMENTOS DE INFORMATICA
633082	ROTEADOR	84,00	50,40	40,0%	RN VAREJO	EQUIPAMENTOS DE INFORMATICA
633083	ROTEADOR	84,00	50,40	40,0%	RN VAREJO	EQUIPAMENTOS DE INFORMATICA
633084	ROTEADOR	84,00	50,40	40,0%	RN VAREJO	EQUIPAMENTOS DE INFORMATICA
633085	ROTEADOR	84,00	50,40	40,0%	RN VAREJO	EQUIPAMENTOS DE INFORMATICA
633086	ROTEADOR	84,00	50,40	40,0%	RN VAREJO	EQUIPAMENTOS DE INFORMATICA
633087	ROTEADOR	84,00	50,40	40,0%	RN VAREJO	EQUIPAMENTOS DE INFORMATICA
633088	ROTEADOR	84,00	50,40	40,0%	RN VAREJO	EQUIPAMENTOS DE INFORMATICA
633089	ROTEADOR	84,00	50,40	40,0%	RN VAREJO	EQUIPAMENTOS DE INFORMATICA
633090	ROTEADOR	84,00	50,40	40,0%	RN VAREJO	EQUIPAMENTOS DE INFORMATICA
633091	ROTEADOR	84,00	50,40	40,0%	RN VAREJO	EQUIPAMENTOS DE INFORMATICA
633092	ROTEADOR	84,00	50,40	40,0%	RN VAREJO	EQUIPAMENTOS DE INFORMATICA
633093	ROTEADOR	84,00	50,40	40,0%	RN VAREJO	EQUIPAMENTOS DE INFORMATICA
633094	ROTEADOR	84,00	50,40	40,0%	RN VAREJO	EQUIPAMENTOS DE INFORMATICA
633095	ROTEADOR	84,00	50,40	40,0%	RN VAREJO	EQUIPAMENTOS DE INFORMATICA
633096	ROTEADOR	84,00	50,40	40,0%	RN VAREJO	EQUIPAMENTOS DE INFORMATICA
633097	ROTEADOR	84,00	50,40	40,0%	RN VAREJO	EQUIPAMENTOS DE INFORMATICA
633098	ROTEADOR	84,00	50,40	40,0%	RN VAREJO	EQUIPAMENTOS DE INFORMATICA
633099	ROTEADOR	84,00	50,40	40,0%	RN VAREJO	EQUIPAMENTOS DE INFORMATICA
633100	ROTEADOR	84,00	50,40	40,0%	RN VAREJO	EQUIPAMENTOS DE INFORMATICA
633101	ROTEADOR	84,00	50,40	40,0%	RN VAREJO	EQUIPAMENTOS DE INFORMATICA
633102	ROTEADOR	84,00	50,40	40,0%	RN VAREJO	EQUIPAMENTOS DE INFORMATICA
633103	ROTEADOR	84,00	50,40	40,0%	RN VAREJO	EQUIPAMENTOS DE INFORMATICA
633104	ROTEADOR	84,00	50,40	40,0%	RN VAREJO	EQUIPAMENTOS DE INFORMATICA
633105	ROTEADOR	84,00	50,40	40,0%	RN VAREJO	EQUIPAMENTOS DE INFORMATICA
633106	ROTEADOR	84,00	50,40	40,0%	RN VAREJO	EQUIPAMENTOS DE INFORMATICA
633107	ROTEADOR	84,00	50,40	40,0%	RN VAREJO	EQUIPAMENTOS DE INFORMATICA
633108	ROTEADOR	84,00	50,40	40,0%	RN VAREJO	EQUIPAMENTOS DE INFORMATICA
633109	ROTEADOR	84,00	50,40	40,0%	RN VAREJO	EQUIPAMENTOS DE INFORMATICA
633110	ROTEADOR	84,00	50,40	40,0%	RN VAREJO	EQUIPAMENTOS DE INFORMATICA
633111	ROTEADOR	84,00	50,40	40,0%	RN VAREJO	EQUIPAMENTOS DE INFORMATICA
633112	ROTEADOR	84,00	50,40	40,0%	RN VAREJO	EQUIPAMENTOS DE INFORMATICA
633113	ROTEADOR	84,00	50,40	40,0%	RN VAREJO	EQUIPAMENTOS DE INFORMATICA
633114	ROTEADOR	84,00	50,40	40,0%	RN VAREJO	EQUIPAMENTOS DE INFORMATICA
633115	ROTEADOR	84,00	50,40	40,0%	RN VAREJO	EQUIPAMENTOS DE INFORMATICA
633116	ROTEADOR	84,00	50,40	40,0%	RN VAREJO	EQUIPAMENTOS DE INFORMATICA
633117	ROTEADOR	84,00	50,40	40,0%	RN VAREJO	EQUIPAMENTOS DE INFORMATICA
633118	ROTEADOR	84,00	50,40	40,0%	RN VAREJO	EQUIPAMENTOS DE INFORMATICA
633119	ROTEADOR	84,00	50,40	40,0%	RN VAREJO	EQUIPAMENTOS DE INFORMATICA
633120	ROTEADOR	84,00	50,40	40,0%	RN VAREJO	EQUIPAMENTOS DE INFORMATICA
633121	ROTEADOR	84,00	50,40	40,0%	RN VAREJO	EQUIPAMENTOS DE INFORMATICA
633122	ROTEADOR	84,00	50,40	40,0%	RN VAREJO	EQUIPAMENTOS DE INFORMATICA
633123	ROTEADOR	84,00	50,40	40,0%	RN VAREJO	EQUIPAMENTOS DE INFORMATICA
633124	ROTEADOR	84,00	50,40	40,0%	RN VAREJO	EQUIPAMENTOS DE INFORMATICA
633125	ROTEADOR	84,00	50,40	40,0%	RN VAREJO	EQUIPAMENTOS DE INFORMATICA

Este documento é cópia do original, assinado digitalmente por PATRICIA FERNANDES DA SILVA e Tribunal de Justica do Estado de Sao Paulo, protocolado em 13/10/2020 às 21:59 , sob o número WJM32416083803 .
Para conferir o original, acesse o site https://esaj.tjsp.jus.br/pastadigital/pg/abrirConferenciaDocumento.do, informe o processo 1070860-05.2020.8.26.0100 e código 9E138FD.

Código do Ativo	Descrição do Ativo	Valor reposição	Valor mercado	Depreciação	Book	Categoria
633126	ROTEADOR	84,00	50,40	40,0%	RN VAREJO	EQUIPAMENTOS DE INFORMATICA
633132	ROTEADOR	84,00	50,40	40,0%	RN VAREJO	EQUIPAMENTOS DE INFORMATICA
633133	ROTEADOR	84,00	50,40	40,0%	RN VAREJO	EQUIPAMENTOS DE INFORMATICA
633134	ROTEADOR	84,00	50,40	40,0%	RN VAREJO	EQUIPAMENTOS DE INFORMATICA
633135	ROTEADOR	84,00	50,40	40,0%	RN VAREJO	EQUIPAMENTOS DE INFORMATICA
633136	ROTEADOR	84,00	50,40	40,0%	RN VAREJO	EQUIPAMENTOS DE INFORMATICA
633137	ROTEADOR	84,00	50,40	40,0%	RN VAREJO	EQUIPAMENTOS DE INFORMATICA
633138	ROTEADOR	84,00	50,40	40,0%	RN VAREJO	EQUIPAMENTOS DE INFORMATICA
633139	ROTEADOR	84,00	50,40	40,0%	RN VAREJO	EQUIPAMENTOS DE INFORMATICA
633140	ROTEADOR	84,00	50,40	40,0%	RN VAREJO	EQUIPAMENTOS DE INFORMATICA
633141	ROTEADOR	84,00	50,40	40,0%	RN VAREJO	EQUIPAMENTOS DE INFORMATICA
633142	ROTEADOR	84,00	50,40	40,0%	RN VAREJO	EQUIPAMENTOS DE INFORMATICA
633066	ROTEADOR	84,00	50,40	40,0%	RN VAREJO	EQUIPAMENTOS DE INFORMATICA
663042	ROTEADOR	35.000,00	28.000,00	20,0%	RN VAREJO	EQUIPAMENTOS DE INFORMATICA
663060	ROTEADOR	84,00	50,40	40,0%	RN VAREJO	EQUIPAMENTOS DE INFORMATICA
663061	ROTEADOR	84,00	50,40	40,0%	RN VAREJO	EQUIPAMENTOS DE INFORMATICA
663062	ROTEADOR	84,00	50,40	40,0%	RN VAREJO	EQUIPAMENTOS DE INFORMATICA
663063	ROTEADOR	84,00	50,40	40,0%	RN VAREJO	EQUIPAMENTOS DE INFORMATICA
663064	ROTEADOR	84,00	50,40	40,0%	RN VAREJO	EQUIPAMENTOS DE INFORMATICA
663065	ROTEADOR	84,00	50,40	40,0%	RN VAREJO	EQUIPAMENTOS DE INFORMATICA
663561	ROTEADOR	84,00	50,40	40,0%	RN VAREJO	EQUIPAMENTOS DE INFORMATICA
663562	ROTEADOR	84,00	50,40	40,0%	RN VAREJO	EQUIPAMENTOS DE INFORMATICA
663563	ROTEADOR	84,00	50,40	40,0%	RN VAREJO	EQUIPAMENTOS DE INFORMATICA
663564	ROTEADOR	84,00	50,40	40,0%	RN VAREJO	EQUIPAMENTOS DE INFORMATICA
663565	ROTEADOR	84,00	50,40	40,0%	RN VAREJO	EQUIPAMENTOS DE INFORMATICA
663566	ROTEADOR	84,00	50,40	40,0%	RN VAREJO	EQUIPAMENTOS DE INFORMATICA
663567	ROTEADOR	84,00	50,40	40,0%	RN VAREJO	EQUIPAMENTOS DE INFORMATICA
663568	ROTEADOR	84,00	50,40	40,0%	RN VAREJO	EQUIPAMENTOS DE INFORMATICA
663569	ROTEADOR	84,00	50,40	40,0%	RN VAREJO	EQUIPAMENTOS DE INFORMATICA
663570	ROTEADOR	84,00	50,40	40,0%	RN VAREJO	EQUIPAMENTOS DE INFORMATICA
663571	ROTEADOR	84,00	50,40	40,0%	RN VAREJO	EQUIPAMENTOS DE INFORMATICA
663572	ROTEADOR	84,00	50,40	40,0%	RN VAREJO	EQUIPAMENTOS DE INFORMATICA
663573	ROTEADOR	84,00	50,40	40,0%	RN VAREJO	EQUIPAMENTOS DE INFORMATICA
663574	ROTEADOR	84,00	50,40	40,0%	RN VAREJO	EQUIPAMENTOS DE INFORMATICA
663575	ROTEADOR	84,00	50,40	40,0%	RN VAREJO	EQUIPAMENTOS DE INFORMATICA
663576	ROTEADOR	84,00	50,40	40,0%	RN VAREJO	EQUIPAMENTOS DE INFORMATICA
663577	ROTEADOR	84,00	50,40	40,0%	RN VAREJO	EQUIPAMENTOS DE INFORMATICA
663578	ROTEADOR	84,00	50,40	40,0%	RN VAREJO	EQUIPAMENTOS DE INFORMATICA
663579	ROTEADOR	84,00	50,40	40,0%	RN VAREJO	EQUIPAMENTOS DE INFORMATICA
663580	ROTEADOR	84,00	50,40	40,0%	RN VAREJO	EQUIPAMENTOS DE INFORMATICA
663581	ROTEADOR	84,00	50,40	40,0%	RN VAREJO	EQUIPAMENTOS DE INFORMATICA
663582	ROTEADOR	84,00	50,40	40,0%	RN VAREJO	EQUIPAMENTOS DE INFORMATICA
663583	ROTEADOR	84,00	50,40	40,0%	RN VAREJO	EQUIPAMENTOS DE INFORMATICA
663584	ROTEADOR	84,00	50,40	40,0%	RN VAREJO	EQUIPAMENTOS DE INFORMATICA
663585	ROTEADOR	84,00	50,40	40,0%	RN VAREJO	EQUIPAMENTOS DE INFORMATICA
663586	ROTEADOR	84,00	50,40	40,0%	RN VAREJO	EQUIPAMENTOS DE INFORMATICA
663587	ROTEADOR	84,00	50,40	40,0%	RN VAREJO	EQUIPAMENTOS DE INFORMATICA
663588	ROTEADOR	84,00	50,40	40,0%	RN VAREJO	EQUIPAMENTOS DE INFORMATICA
663589	ROTEADOR	84,00	50,40	40,0%	RN VAREJO	EQUIPAMENTOS DE INFORMATICA
663590	ROTEADOR	84,00	50,40	40,0%	RN VAREJO	EQUIPAMENTOS DE INFORMATICA
663591	ROTEADOR	84,00	50,40	40,0%	RN VAREJO	EQUIPAMENTOS DE INFORMATICA
663592	ROTEADOR	84,00	50,40	40,0%	RN VAREJO	EQUIPAMENTOS DE INFORMATICA
663593	ROTEADOR	84,00	50,40	40,0%	RN VAREJO	EQUIPAMENTOS DE INFORMATICA
663594	ROTEADOR	84,00	50,40	40,0%	RN VAREJO	EQUIPAMENTOS DE INFORMATICA
663595	ROTEADOR	140,00	98,00	30,0%	RN VAREJO	EQUIPAMENTOS DE INFORMATICA
663596	ROTEADOR	140,00	98,00	30,0%	RN VAREJO	EQUIPAMENTOS DE INFORMATICA
663597	ROTEADOR	140,00	98,00	30,0%	RN VAREJO	EQUIPAMENTOS DE INFORMATICA
663598	ROTEADOR	140,00	98,00	30,0%	RN VAREJO	EQUIPAMENTOS DE INFORMATICA
663599	ROTEADOR	140,00	98,00	30,0%	RN VAREJO	EQUIPAMENTOS DE INFORMATICA
663600	ROTEADOR	140,00	98,00	30,0%	RN VAREJO	EQUIPAMENTOS DE INFORMATICA
663601	ROTEADOR	140,00	98,00	30,0%	RN VAREJO	EQUIPAMENTOS DE INFORMATICA
663602	ROTEADOR	140,00	98,00	30,0%	RN VAREJO	EQUIPAMENTOS DE INFORMATICA

Este documento é cópia do original, assinado digitalmente por PATRICIA FERNANDES DA SILVA e Tribunal de Justica do Estado de Sao Paulo, protocolado em 13/10/2020 às 21:59 , sob o número WJM32416083803 .
Para conferir o original, acesse o site https://esaj.tjsp.jus.br/pastadigital/pg/abrirConferenciaDocumento.do, informe o processo 1070860-05.2020.8.26.0100 e código 9E138FD.

Código do Ativo	Descrição do Ativo	Valor reposição	Valor mercado	Depreciação	Book	Categoria
663603	ROTEADOR	140,00	98,00	30,0%	RN VAREJO	EQUIPAMENTOS DE INFORMATICA
663604	ROTEADOR	140,00	98,00	30,0%	RN VAREJO	EQUIPAMENTOS DE INFORMATICA
663605	ROTEADOR	140,00	98,00	30,0%	RN VAREJO	EQUIPAMENTOS DE INFORMATICA
663606	ROTEADOR	140,00	105,00	25,0%	RN VAREJO	EQUIPAMENTOS DE INFORMATICA
663607	ROTEADOR	140,00	105,00	25,0%	RN VAREJO	EQUIPAMENTOS DE INFORMATICA
663608	ROTEADOR	140,00	105,00	25,0%	RN VAREJO	EQUIPAMENTOS DE INFORMATICA
663609	ROTEADOR	140,00	105,00	25,0%	RN VAREJO	EQUIPAMENTOS DE INFORMATICA
663610	ROTEADOR	140,00	105,00	25,0%	RN VAREJO	EQUIPAMENTOS DE INFORMATICA
663611	ROTEADOR	140,00	105,00	25,0%	RN VAREJO	EQUIPAMENTOS DE INFORMATICA
663612	ROTEADOR	140,00	105,00	25,0%	RN VAREJO	EQUIPAMENTOS DE INFORMATICA
663613	ROTEADOR	140,00	105,00	25,0%	RN VAREJO	EQUIPAMENTOS DE INFORMATICA
663614	ROTEADOR	140,00	105,00	25,0%	RN VAREJO	EQUIPAMENTOS DE INFORMATICA
663615	ROTEADOR	140,00	105,00	25,0%	RN VAREJO	EQUIPAMENTOS DE INFORMATICA
663616	ROTEADOR	140,00	105,00	25,0%	RN VAREJO	EQUIPAMENTOS DE INFORMATICA
663617	ROTEADOR	140,00	105,00	25,0%	RN VAREJO	EQUIPAMENTOS DE INFORMATICA
663618	ROTEADOR	140,00	105,00	25,0%	RN VAREJO	EQUIPAMENTOS DE INFORMATICA
663619	ROTEADOR	140,00	105,00	25,0%	RN VAREJO	EQUIPAMENTOS DE INFORMATICA
663620	ROTEADOR	140,00	105,00	25,0%	RN VAREJO	EQUIPAMENTOS DE INFORMATICA
663621	ROTEADOR	140,00	105,00	25,0%	RN VAREJO	EQUIPAMENTOS DE INFORMATICA
663622	ROTEADOR	140,00	105,00	25,0%	RN VAREJO	EQUIPAMENTOS DE INFORMATICA
663623	ROTEADOR	140,00	105,00	25,0%	RN VAREJO	EQUIPAMENTOS DE INFORMATICA
663624	ROTEADOR	140,00	105,00	25,0%	RN VAREJO	EQUIPAMENTOS DE INFORMATICA
663625	ROTEADOR	140,00	105,00	25,0%	RN VAREJO	EQUIPAMENTOS DE INFORMATICA
663626	ROTEADOR	140,00	105,00	25,0%	RN VAREJO	EQUIPAMENTOS DE INFORMATICA
663627	ROTEADOR	140,00	105,00	25,0%	RN VAREJO	EQUIPAMENTOS DE INFORMATICA
663628	ROTEADOR	140,00	105,00	25,0%	RN VAREJO	EQUIPAMENTOS DE INFORMATICA
663629	ROTEADOR	140,00	105,00	25,0%	RN VAREJO	EQUIPAMENTOS DE INFORMATICA
663630	ROTEADOR	140,00	105,00	25,0%	RN VAREJO	EQUIPAMENTOS DE INFORMATICA
665721	ROTEADOR	38,00	28,50	25,0%	RN VAREJO	EQUIPAMENTOS DE INFORMATICA
665722	ROTEADOR	38,00	28,50	25,0%	RN VAREJO	EQUIPAMENTOS DE INFORMATICA
665723	ROTEADOR	38,00	28,50	25,0%	RN VAREJO	EQUIPAMENTOS DE INFORMATICA
665724	ROTEADOR	38,00	28,50	25,0%	RN VAREJO	EQUIPAMENTOS DE INFORMATICA
665725	ROTEADOR	38,00	28,50	25,0%	RN VAREJO	EQUIPAMENTOS DE INFORMATICA
665726	ROTEADOR	38,00	28,50	25,0%	RN VAREJO	EQUIPAMENTOS DE INFORMATICA
665727	ROTEADOR	38,00	28,50	25,0%	RN VAREJO	EQUIPAMENTOS DE INFORMATICA
665728	ROTEADOR	38,00	28,50	25,0%	RN VAREJO	EQUIPAMENTOS DE INFORMATICA
665729	ROTEADOR	38,00	28,50	25,0%	RN VAREJO	EQUIPAMENTOS DE INFORMATICA
665730	ROTEADOR	38,00	28,50	25,0%	RN VAREJO	EQUIPAMENTOS DE INFORMATICA
665731	ROTEADOR	38,00	28,50	25,0%	RN VAREJO	EQUIPAMENTOS DE INFORMATICA
665732	ROTEADOR	38,00	28,50	25,0%	RN VAREJO	EQUIPAMENTOS DE INFORMATICA
665733	ROTEADOR	38,00	28,50	25,0%	RN VAREJO	EQUIPAMENTOS DE INFORMATICA
665734	ROTEADOR	38,00	28,50	25,0%	RN VAREJO	EQUIPAMENTOS DE INFORMATICA
665735	ROTEADOR	38,00	28,50	25,0%	RN VAREJO	EQUIPAMENTOS DE INFORMATICA
665736	ROTEADOR	38,00	28,50	25,0%	RN VAREJO	EQUIPAMENTOS DE INFORMATICA
665737	ROTEADOR	38,00	28,50	25,0%	RN VAREJO	EQUIPAMENTOS DE INFORMATICA
665738	ROTEADOR	38,00	28,50	25,0%	RN VAREJO	EQUIPAMENTOS DE INFORMATICA
665739	ROTEADOR	38,00	28,50	25,0%	RN VAREJO	EQUIPAMENTOS DE INFORMATICA
665740	ROTEADOR	38,00	28,50	25,0%	RN VAREJO	EQUIPAMENTOS DE INFORMATICA
665741	ROTEADOR	38,00	28,50	25,0%	RN VAREJO	EQUIPAMENTOS DE INFORMATICA
665742	ROTEADOR	38,00	28,50	25,0%	RN VAREJO	EQUIPAMENTOS DE INFORMATICA
665743	ROTEADOR	38,00	28,50	25,0%	RN VAREJO	EQUIPAMENTOS DE INFORMATICA
666425	ROTEADOR	34.000,00	27.200,00	20,0%	RN VAREJO	EQUIPAMENTOS DE INFORMATICA
666426	ROTEADOR	34.000,00	27.200,00	20,0%	RN VAREJO	EQUIPAMENTOS DE INFORMATICA
667421	ROTEADOR	84,00	46,20	45,0%	RN VAREJO	EQUIPAMENTOS DE INFORMATICA
667422	ROTEADOR	84,00	46,20	45,0%	RN VAREJO	EQUIPAMENTOS DE INFORMATICA
667423	ROTEADOR	84,00	46,20	45,0%	RN VAREJO	EQUIPAMENTOS DE INFORMATICA
667424	ROTEADOR	84,00	46,20	45,0%	RN VAREJO	EQUIPAMENTOS DE INFORMATICA
667425	ROTEADOR	84,00	46,20	45,0%	RN VAREJO	EQUIPAMENTOS DE INFORMATICA
667426	ROTEADOR	84,00	46,20	45,0%	RN VAREJO	EQUIPAMENTOS DE INFORMATICA
667427	ROTEADOR	84,00	46,20	45,0%	RN VAREJO	EQUIPAMENTOS DE INFORMATICA
667428	ROTEADOR	84,00	46,20	45,0%	RN VAREJO	EQUIPAMENTOS DE INFORMATICA
667429	ROTEADOR	84,00	46,20	45,0%	RN VAREJO	EQUIPAMENTOS DE INFORMATICA

Este documento é cópia do original, assinado digitalmente por PATRICIA FERNANDES DA SILVA e Tribunal de Justica do Estado de Sao Paulo, protocolado em 13/10/2020 às 21:59 , sob o número WJM32416083803 .
Para conferir o original, acesse o site https://esaj.tjsp.jus.br/pastadigital/pg/abrirConferenciaDocumento.do, informe o processo 1070860-05.2020.8.26.0100 e código 9E138FD.

Código do Ativo	Descrição do Ativo	Valor reposição	Valor mercado	Depreciação	Book	Categoria
667430	ROTEADOR	84,00	46,20	45,0%	RN VAREJO	EQUIPAMENTOS DE INFORMATICA
667431	ROTEADOR	84,00	46,20	45,0%	RN VAREJO	EQUIPAMENTOS DE INFORMATICA
667432	ROTEADOR	84,00	46,20	45,0%	RN VAREJO	EQUIPAMENTOS DE INFORMATICA
667433	ROTEADOR	84,00	46,20	45,0%	RN VAREJO	EQUIPAMENTOS DE INFORMATICA
667497	ROTEADOR	84,00	46,20	45,0%	RN VAREJO	EQUIPAMENTOS DE INFORMATICA
667498	ROTEADOR	84,00	46,20	45,0%	RN VAREJO	EQUIPAMENTOS DE INFORMATICA
667499	ROTEADOR	84,00	46,20	45,0%	RN VAREJO	EQUIPAMENTOS DE INFORMATICA
667500	ROTEADOR	84,00	46,20	45,0%	RN VAREJO	EQUIPAMENTOS DE INFORMATICA
667501	ROTEADOR	84,00	46,20	45,0%	RN VAREJO	EQUIPAMENTOS DE INFORMATICA
667502	ROTEADOR	84,00	46,20	45,0%	RN VAREJO	EQUIPAMENTOS DE INFORMATICA
667503	ROTEADOR	84,00	46,20	45,0%	RN VAREJO	EQUIPAMENTOS DE INFORMATICA
667504	ROTEADOR	84,00	46,20	45,0%	RN VAREJO	EQUIPAMENTOS DE INFORMATICA
667505	ROTEADOR	84,00	46,20	45,0%	RN VAREJO	EQUIPAMENTOS DE INFORMATICA
667506	ROTEADOR	84,00	46,20	45,0%	RN VAREJO	EQUIPAMENTOS DE INFORMATICA
667507	ROTEADOR	84,00	46,20	45,0%	RN VAREJO	EQUIPAMENTOS DE INFORMATICA
667508	ROTEADOR	84,00	46,20	45,0%	RN VAREJO	EQUIPAMENTOS DE INFORMATICA
667509	ROTEADOR	84,00	46,20	45,0%	RN VAREJO	EQUIPAMENTOS DE INFORMATICA
667510	ROTEADOR	84,00	46,20	45,0%	RN VAREJO	EQUIPAMENTOS DE INFORMATICA
667511	ROTEADOR	84,00	46,20	45,0%	RN VAREJO	EQUIPAMENTOS DE INFORMATICA
668070	ROTEADOR	84,00	46,20	45,0%	RN VAREJO	EQUIPAMENTOS DE INFORMATICA
668071	ROTEADOR	84,00	46,20	45,0%	RN VAREJO	EQUIPAMENTOS DE INFORMATICA
668072	ROTEADOR	84,00	46,20	45,0%	RN VAREJO	EQUIPAMENTOS DE INFORMATICA
668073	ROTEADOR	84,00	46,20	45,0%	RN VAREJO	EQUIPAMENTOS DE INFORMATICA
668074	ROTEADOR	84,00	46,20	45,0%	RN VAREJO	EQUIPAMENTOS DE INFORMATICA
668075	ROTEADOR	84,00	46,20	45,0%	RN VAREJO	EQUIPAMENTOS DE INFORMATICA
668076	ROTEADOR	84,00	46,20	45,0%	RN VAREJO	EQUIPAMENTOS DE INFORMATICA
668077	ROTEADOR	84,00	46,20	45,0%	RN VAREJO	EQUIPAMENTOS DE INFORMATICA
668078	ROTEADOR	84,00	46,20	45,0%	RN VAREJO	EQUIPAMENTOS DE INFORMATICA
668079	ROTEADOR	84,00	46,20	45,0%	RN VAREJO	EQUIPAMENTOS DE INFORMATICA
668080	ROTEADOR	84,00	46,20	45,0%	RN VAREJO	EQUIPAMENTOS DE INFORMATICA
668081	ROTEADOR	84,00	46,20	45,0%	RN VAREJO	EQUIPAMENTOS DE INFORMATICA
668082	ROTEADOR	84,00	46,20	45,0%	RN VAREJO	EQUIPAMENTOS DE INFORMATICA
668083	ROTEADOR	84,00	46,20	45,0%	RN VAREJO	EQUIPAMENTOS DE INFORMATICA
668084	ROTEADOR	84,00	46,20	45,0%	RN VAREJO	EQUIPAMENTOS DE INFORMATICA
668085	ROTEADOR	84,00	46,20	45,0%	RN VAREJO	EQUIPAMENTOS DE INFORMATICA
668086	ROTEADOR	84,00	46,20	45,0%	RN VAREJO	EQUIPAMENTOS DE INFORMATICA
668087	ROTEADOR	84,00	46,20	45,0%	RN VAREJO	EQUIPAMENTOS DE INFORMATICA
668088	ROTEADOR	84,00	46,20	45,0%	RN VAREJO	EQUIPAMENTOS DE INFORMATICA
668089	ROTEADOR	84,00	46,20	45,0%	RN VAREJO	EQUIPAMENTOS DE INFORMATICA
668090	ROTEADOR	84,00	46,20	45,0%	RN VAREJO	EQUIPAMENTOS DE INFORMATICA
668091	ROTEADOR	84,00	46,20	45,0%	RN VAREJO	EQUIPAMENTOS DE INFORMATICA
668092	ROTEADOR	84,00	46,20	45,0%	RN VAREJO	EQUIPAMENTOS DE INFORMATICA
668093	ROTEADOR	84,00	46,20	45,0%	RN VAREJO	EQUIPAMENTOS DE INFORMATICA
668094	ROTEADOR	84,00	46,20	45,0%	RN VAREJO	EQUIPAMENTOS DE INFORMATICA
668095	ROTEADOR	84,00	46,20	45,0%	RN VAREJO	EQUIPAMENTOS DE INFORMATICA
668096	ROTEADOR	84,00	46,20	45,0%	RN VAREJO	EQUIPAMENTOS DE INFORMATICA
668097	ROTEADOR	84,00	46,20	45,0%	RN VAREJO	EQUIPAMENTOS DE INFORMATICA
668098	ROTEADOR	84,00	46,20	45,0%	RN VAREJO	EQUIPAMENTOS DE INFORMATICA
668099	ROTEADOR	84,00	46,20	45,0%	RN VAREJO	EQUIPAMENTOS DE INFORMATICA
668100	ROTEADOR	84,00	46,20	45,0%	RN VAREJO	EQUIPAMENTOS DE INFORMATICA
668101	ROTEADOR	84,00	46,20	45,0%	RN VAREJO	EQUIPAMENTOS DE INFORMATICA
668102	ROTEADOR	84,00	46,20	45,0%	RN VAREJO	EQUIPAMENTOS DE INFORMATICA
668103	ROTEADOR	84,00	46,20	45,0%	RN VAREJO	EQUIPAMENTOS DE INFORMATICA
668104	ROTEADOR	84,00	46,20	45,0%	RN VAREJO	EQUIPAMENTOS DE INFORMATICA
668105	ROTEADOR	84,00	46,20	45,0%	RN VAREJO	EQUIPAMENTOS DE INFORMATICA
668106	ROTEADOR	84,00	46,20	45,0%	RN VAREJO	EQUIPAMENTOS DE INFORMATICA
668107	ROTEADOR	84,00	46,20	45,0%	RN VAREJO	EQUIPAMENTOS DE INFORMATICA
668108	ROTEADOR	84,00	46,20	45,0%	RN VAREJO	EQUIPAMENTOS DE INFORMATICA
668109	ROTEADOR	84,00	46,20	45,0%	RN VAREJO	EQUIPAMENTOS DE INFORMATICA
668110	ROTEADOR	84,00	46,20	45,0%	RN VAREJO	EQUIPAMENTOS DE INFORMATICA
668111	ROTEADOR	84,00	46,20	45,0%	RN VAREJO	EQUIPAMENTOS DE INFORMATICA
668112	ROTEADOR	84,00	46,20	45,0%	RN VAREJO	EQUIPAMENTOS DE INFORMATICA

Este documento é cópia do original, assinado digitalmente por PATRICIA FERNANDES DA SILVA e Tribunal de Justica do Estado de Sao Paulo, protocolado em 13/10/2020 às 21:59 , sob o número WJM32416083803 .
Para conferir o original, acesse o site https://esaj.tjsp.jus.br/pastadigital/pg/abrirConferenciaDocumento.do, informe o processo 1070860-05.2020.8.26.0100 e código 9E138FD.

Código do Ativo	Descrição do Ativo	Valor reposição	Valor mercado	Depreciação	Book	Categoria
668113	ROTEADOR	84,00	46,20	45,0%	RN VAREJO	EQUIPAMENTOS DE INFORMATICA
668114	ROTEADOR	84,00	46,20	45,0%	RN VAREJO	EQUIPAMENTOS DE INFORMATICA
668115	ROTEADOR	84,00	46,20	45,0%	RN VAREJO	EQUIPAMENTOS DE INFORMATICA
668116	ROTEADOR	84,00	46,20	45,0%	RN VAREJO	EQUIPAMENTOS DE INFORMATICA
668117	ROTEADOR	84,00	46,20	45,0%	RN VAREJO	EQUIPAMENTOS DE INFORMATICA
668118	ROTEADOR	84,00	46,20	45,0%	RN VAREJO	EQUIPAMENTOS DE INFORMATICA
668119	ROTEADOR	84,00	46,20	45,0%	RN VAREJO	EQUIPAMENTOS DE INFORMATICA
668120	ROTEADOR	84,00	46,20	45,0%	RN VAREJO	EQUIPAMENTOS DE INFORMATICA
668121	ROTEADOR	84,00	46,20	45,0%	RN VAREJO	EQUIPAMENTOS DE INFORMATICA
668122	ROTEADOR	84,00	46,20	45,0%	RN VAREJO	EQUIPAMENTOS DE INFORMATICA
668123	ROTEADOR	84,00	46,20	45,0%	RN VAREJO	EQUIPAMENTOS DE INFORMATICA
668124	ROTEADOR	84,00	46,20	45,0%	RN VAREJO	EQUIPAMENTOS DE INFORMATICA
668125	ROTEADOR	84,00	46,20	45,0%	RN VAREJO	EQUIPAMENTOS DE INFORMATICA
668126	ROTEADOR	84,00	46,20	45,0%	RN VAREJO	EQUIPAMENTOS DE INFORMATICA
668127	ROTEADOR	84,00	46,20	45,0%	RN VAREJO	EQUIPAMENTOS DE INFORMATICA
668128	ROTEADOR	84,00	46,20	45,0%	RN VAREJO	EQUIPAMENTOS DE INFORMATICA
668129	ROTEADOR	84,00	46,20	45,0%	RN VAREJO	EQUIPAMENTOS DE INFORMATICA
668130	ROTEADOR	84,00	46,20	45,0%	RN VAREJO	EQUIPAMENTOS DE INFORMATICA
668131	ROTEADOR	84,00	46,20	45,0%	RN VAREJO	EQUIPAMENTOS DE INFORMATICA
668132	ROTEADOR	84,00	46,20	45,0%	RN VAREJO	EQUIPAMENTOS DE INFORMATICA
668133	ROTEADOR	84,00	46,20	45,0%	RN VAREJO	EQUIPAMENTOS DE INFORMATICA
668134	ROTEADOR	84,00	46,20	45,0%	RN VAREJO	EQUIPAMENTOS DE INFORMATICA
668135	ROTEADOR	84,00	46,20	45,0%	RN VAREJO	EQUIPAMENTOS DE INFORMATICA
668136	ROTEADOR	84,00	46,20	45,0%	RN VAREJO	EQUIPAMENTOS DE INFORMATICA
668137	ROTEADOR	84,00	46,20	45,0%	RN VAREJO	EQUIPAMENTOS DE INFORMATICA
668138	ROTEADOR	84,00	46,20	45,0%	RN VAREJO	EQUIPAMENTOS DE INFORMATICA
668139	ROTEADOR	84,00	46,20	45,0%	RN VAREJO	EQUIPAMENTOS DE INFORMATICA
668140	ROTEADOR	84,00	46,20	45,0%	RN VAREJO	EQUIPAMENTOS DE INFORMATICA
668141	ROTEADOR	84,00	46,20	45,0%	RN VAREJO	EQUIPAMENTOS DE INFORMATICA
668142	ROTEADOR	84,00	46,20	45,0%	RN VAREJO	EQUIPAMENTOS DE INFORMATICA
668143	ROTEADOR	84,00	46,20	45,0%	RN VAREJO	EQUIPAMENTOS DE INFORMATICA
668144	ROTEADOR	84,00	46,20	45,0%	RN VAREJO	EQUIPAMENTOS DE INFORMATICA
668145	ROTEADOR	84,00	46,20	45,0%	RN VAREJO	EQUIPAMENTOS DE INFORMATICA
668146	ROTEADOR	84,00	46,20	45,0%	RN VAREJO	EQUIPAMENTOS DE INFORMATICA
668147	ROTEADOR	84,00	46,20	45,0%	RN VAREJO	EQUIPAMENTOS DE INFORMATICA
668148	ROTEADOR	84,00	46,20	45,0%	RN VAREJO	EQUIPAMENTOS DE INFORMATICA
668149	ROTEADOR	84,00	46,20	45,0%	RN VAREJO	EQUIPAMENTOS DE INFORMATICA
668150	ROTEADOR	84,00	46,20	45,0%	RN VAREJO	EQUIPAMENTOS DE INFORMATICA
668151	ROTEADOR	84,00	46,20	45,0%	RN VAREJO	EQUIPAMENTOS DE INFORMATICA
668152	ROTEADOR	84,00	46,20	45,0%	RN VAREJO	EQUIPAMENTOS DE INFORMATICA
668153	ROTEADOR	84,00	46,20	45,0%	RN VAREJO	EQUIPAMENTOS DE INFORMATICA
668154	ROTEADOR	84,00	46,20	45,0%	RN VAREJO	EQUIPAMENTOS DE INFORMATICA
668155	ROTEADOR	84,00	46,20	45,0%	RN VAREJO	EQUIPAMENTOS DE INFORMATICA
668156	ROTEADOR	84,00	46,20	45,0%	RN VAREJO	EQUIPAMENTOS DE INFORMATICA
668157	ROTEADOR	84,00	46,20	45,0%	RN VAREJO	EQUIPAMENTOS DE INFORMATICA
669125	ROTEADOR	84,00	46,20	45,0%	RN VAREJO	EQUIPAMENTOS DE INFORMATICA
669126	ROTEADOR	84,00	46,20	45,0%	RN VAREJO	EQUIPAMENTOS DE INFORMATICA
669127	ROTEADOR	84,00	46,20	45,0%	RN VAREJO	EQUIPAMENTOS DE INFORMATICA
669128	ROTEADOR	84,00	46,20	45,0%	RN VAREJO	EQUIPAMENTOS DE INFORMATICA
669129	ROTEADOR	84,00	46,20	45,0%	RN VAREJO	EQUIPAMENTOS DE INFORMATICA
669130	ROTEADOR	84,00	46,20	45,0%	RN VAREJO	EQUIPAMENTOS DE INFORMATICA
669131	ROTEADOR	84,00	46,20	45,0%	RN VAREJO	EQUIPAMENTOS DE INFORMATICA
669132	ROTEADOR	84,00	46,20	45,0%	RN VAREJO	EQUIPAMENTOS DE INFORMATICA
669133	ROTEADOR	84,00	46,20	45,0%	RN VAREJO	EQUIPAMENTOS DE INFORMATICA
669134	ROTEADOR	84,00	46,20	45,0%	RN VAREJO	EQUIPAMENTOS DE INFORMATICA
669135	ROTEADOR	84,00	46,20	45,0%	RN VAREJO	EQUIPAMENTOS DE INFORMATICA
669136	ROTEADOR	84,00	46,20	45,0%	RN VAREJO	EQUIPAMENTOS DE INFORMATICA
669137	ROTEADOR	84,00	46,20	45,0%	RN VAREJO	EQUIPAMENTOS DE INFORMATICA
669138	ROTEADOR	84,00	46,20	45,0%	RN VAREJO	EQUIPAMENTOS DE INFORMATICA
669139	ROTEADOR	84,00	46,20	45,0%	RN VAREJO	EQUIPAMENTOS DE INFORMATICA
669140	ROTEADOR	84,00	46,20	45,0%	RN VAREJO	EQUIPAMENTOS DE INFORMATICA
669141	ROTEADOR	84,00	46,20	45,0%	RN VAREJO	EQUIPAMENTOS DE INFORMATICA

Este documento é cópia do original, assinado digitalmente por PATRICIA FERNANDES DA SILVA e Tribunal de Justica do Estado de Sao Paulo, protocolado em 13/10/2020 às 21:59 , sob o número WJM32416083803 .
Para conferir o original, acesse o site https://esaj.tjsp.jus.br/pastadigital/pg/abrirConferenciaDocumento.do, informe o processo 1070860-05.2020.8.26.0100 e código 9E138FD.

Código do Ativo	Descrição do Ativo	Valor reposição	Valor mercado	Depreciação	Book	Categoria
669142	ROTEADOR	84,00	46,20	45,0%	RN VAREJO	EQUIPAMENTOS DE INFORMATICA
669143	ROTEADOR	84,00	46,20	45,0%	RN VAREJO	EQUIPAMENTOS DE INFORMATICA
669144	ROTEADOR	84,00	46,20	45,0%	RN VAREJO	EQUIPAMENTOS DE INFORMATICA
669145	ROTEADOR	84,00	46,20	45,0%	RN VAREJO	EQUIPAMENTOS DE INFORMATICA
669146	ROTEADOR	84,00	46,20	45,0%	RN VAREJO	EQUIPAMENTOS DE INFORMATICA
669147	ROTEADOR	84,00	46,20	45,0%	RN VAREJO	EQUIPAMENTOS DE INFORMATICA
669148	ROTEADOR	84,00	46,20	45,0%	RN VAREJO	EQUIPAMENTOS DE INFORMATICA
669149	ROTEADOR	84,00	46,20	45,0%	RN VAREJO	EQUIPAMENTOS DE INFORMATICA
669150	ROTEADOR	84,00	46,20	45,0%	RN VAREJO	EQUIPAMENTOS DE INFORMATICA
669151	ROTEADOR	84,00	46,20	45,0%	RN VAREJO	EQUIPAMENTOS DE INFORMATICA
669152	ROTEADOR	84,00	46,20	45,0%	RN VAREJO	EQUIPAMENTOS DE INFORMATICA
669153	ROTEADOR	84,00	46,20	45,0%	RN VAREJO	EQUIPAMENTOS DE INFORMATICA
669154	ROTEADOR	84,00	46,20	45,0%	RN VAREJO	EQUIPAMENTOS DE INFORMATICA
669155	ROTEADOR	84,00	46,20	45,0%	RN VAREJO	EQUIPAMENTOS DE INFORMATICA
669156	ROTEADOR	84,00	46,20	45,0%	RN VAREJO	EQUIPAMENTOS DE INFORMATICA
669157	ROTEADOR	84,00	46,20	45,0%	RN VAREJO	EQUIPAMENTOS DE INFORMATICA
669158	ROTEADOR	84,00	46,20	45,0%	RN VAREJO	EQUIPAMENTOS DE INFORMATICA
669159	ROTEADOR	84,00	46,20	45,0%	RN VAREJO	EQUIPAMENTOS DE INFORMATICA
669160	ROTEADOR	84,00	46,20	45,0%	RN VAREJO	EQUIPAMENTOS DE INFORMATICA
669161	ROTEADOR	84,00	46,20	45,0%	RN VAREJO	EQUIPAMENTOS DE INFORMATICA
669162	ROTEADOR	84,00	46,20	45,0%	RN VAREJO	EQUIPAMENTOS DE INFORMATICA
669163	ROTEADOR	84,00	46,20	45,0%	RN VAREJO	EQUIPAMENTOS DE INFORMATICA
669164	ROTEADOR	84,00	46,20	45,0%	RN VAREJO	EQUIPAMENTOS DE INFORMATICA
669165	ROTEADOR	84,00	46,20	45,0%	RN VAREJO	EQUIPAMENTOS DE INFORMATICA
669166	ROTEADOR	84,00	46,20	45,0%	RN VAREJO	EQUIPAMENTOS DE INFORMATICA
669167	ROTEADOR	84,00	46,20	45,0%	RN VAREJO	EQUIPAMENTOS DE INFORMATICA
669168	ROTEADOR	84,00	46,20	45,0%	RN VAREJO	EQUIPAMENTOS DE INFORMATICA
669169	ROTEADOR	84,00	46,20	45,0%	RN VAREJO	EQUIPAMENTOS DE INFORMATICA
669170	ROTEADOR	84,00	46,20	45,0%	RN VAREJO	EQUIPAMENTOS DE INFORMATICA
669171	ROTEADOR	84,00	46,20	45,0%	RN VAREJO	EQUIPAMENTOS DE INFORMATICA
669172	ROTEADOR	84,00	46,20	45,0%	RN VAREJO	EQUIPAMENTOS DE INFORMATICA
669173	ROTEADOR	84,00	46,20	45,0%	RN VAREJO	EQUIPAMENTOS DE INFORMATICA
669174	ROTEADOR	84,00	46,20	45,0%	RN VAREJO	EQUIPAMENTOS DE INFORMATICA
669175	ROTEADOR	84,00	46,20	45,0%	RN VAREJO	EQUIPAMENTOS DE INFORMATICA
669176	ROTEADOR	84,00	46,20	45,0%	RN VAREJO	EQUIPAMENTOS DE INFORMATICA
669177	ROTEADOR	84,00	46,20	45,0%	RN VAREJO	EQUIPAMENTOS DE INFORMATICA
669178	ROTEADOR	84,00	46,20	45,0%	RN VAREJO	EQUIPAMENTOS DE INFORMATICA
669179	ROTEADOR	84,00	46,20	45,0%	RN VAREJO	EQUIPAMENTOS DE INFORMATICA
669180	ROTEADOR	84,00	46,20	45,0%	RN VAREJO	EQUIPAMENTOS DE INFORMATICA
669181	ROTEADOR	84,00	46,20	45,0%	RN VAREJO	EQUIPAMENTOS DE INFORMATICA
669182	ROTEADOR	84,00	46,20	45,0%	RN VAREJO	EQUIPAMENTOS DE INFORMATICA
669183	ROTEADOR	84,00	46,20	45,0%	RN VAREJO	EQUIPAMENTOS DE INFORMATICA
669184	ROTEADOR	84,00	46,20	45,0%	RN VAREJO	EQUIPAMENTOS DE INFORMATICA
669185	ROTEADOR	84,00	46,20	45,0%	RN VAREJO	EQUIPAMENTOS DE INFORMATICA
669186	ROTEADOR	84,00	46,20	45,0%	RN VAREJO	EQUIPAMENTOS DE INFORMATICA
669187	ROTEADOR	84,00	46,20	45,0%	RN VAREJO	EQUIPAMENTOS DE INFORMATICA
669188	ROTEADOR	84,00	46,20	45,0%	RN VAREJO	EQUIPAMENTOS DE INFORMATICA
669189	ROTEADOR	84,00	46,20	45,0%	RN VAREJO	EQUIPAMENTOS DE INFORMATICA
669190	ROTEADOR	84,00	46,20	45,0%	RN VAREJO	EQUIPAMENTOS DE INFORMATICA
669191	ROTEADOR	84,00	46,20	45,0%	RN VAREJO	EQUIPAMENTOS DE INFORMATICA
669192	ROTEADOR	84,00	46,20	45,0%	RN VAREJO	EQUIPAMENTOS DE INFORMATICA
669193	ROTEADOR	84,00	46,20	45,0%	RN VAREJO	EQUIPAMENTOS DE INFORMATICA
669194	ROTEADOR	84,00	46,20	45,0%	RN VAREJO	EQUIPAMENTOS DE INFORMATICA
669195	ROTEADOR	84,00	46,20	45,0%	RN VAREJO	EQUIPAMENTOS DE INFORMATICA
669196	ROTEADOR	84,00	46,20	45,0%	RN VAREJO	EQUIPAMENTOS DE INFORMATICA
669197	ROTEADOR	84,00	46,20	45,0%	RN VAREJO	EQUIPAMENTOS DE INFORMATICA
628014	ROTEADOR	234,00	128,70	45,0%	RN VAREJO	EQUIPAMENTOS DE INFORMATICA
632018	ROTEADOR	33.672,80	12.346,72	63,3%	RN VAREJO	EQUIPAMENTOS DE INFORMATICA
632134	ROTEADOR	33.672,80	12.907,93	61,7%	RN VAREJO	EQUIPAMENTOS DE INFORMATICA
632175	ROTEADOR	33.672,80	12.907,93	61,7%	RN VAREJO	EQUIPAMENTOS DE INFORMATICA
633005	ROTEADOR	84,00	46,20	45,0%	RN VAREJO	EQUIPAMENTOS DE INFORMATICA
633006	ROTEADOR	84,00	46,20	45,0%	RN VAREJO	EQUIPAMENTOS DE INFORMATICA

Este documento é cópia do original, assinado digitalmente por PATRICIA FERNANDES DA SILVA e Tribunal de Justica do Estado de Sao Paulo, protocolado em 13/10/2020 às 21:59 , sob o número WJM32416083803 .
Para conferir o original, acesse o site https://esaj.tjsp.jus.br/pastadigital/pg/abrirConferenciaDocumento.do, informe o processo 1070860-05.2020.8.26.0100 e código 9E138FD.

Código do Ativo	Descrição do Ativo	Valor reposição	Valor mercado	Depreciação	Book	Categoria
636867	ROTEADOR	234,00	128,70	45,0%	RN VAREJO	EQUIPAMENTOS DE INFORMATICA
656124	ROTEADOR	33.672,80	15.152,78	55,0%	RN VAREJO	EQUIPAMENTOS DE INFORMATICA
659824	ROTEADOR	33.672,80	18.520,06	45,0%	RN VAREJO	EQUIPAMENTOS DE INFORMATICA
659825	ROTEADOR	33.672,80	18.520,06	45,0%	RN VAREJO	EQUIPAMENTOS DE INFORMATICA
660337	ROTEADOR	33.672,80	19.642,49	41,7%	RN VAREJO	EQUIPAMENTOS DE INFORMATICA
660415	ROTEADOR	33.672,80	19.642,49	41,7%	RN VAREJO	EQUIPAMENTOS DE INFORMATICA
660527	ROTEADOR	84,00	46,20	45,0%	RN VAREJO	EQUIPAMENTOS DE INFORMATICA
660709	ROTEADOR	33.672,80	19.642,49	41,7%	RN VAREJO	EQUIPAMENTOS DE INFORMATICA
628013	ROTEADOR	280,00	154,00	45,0%	RN VAREJO	EQUIPAMENTOS DE INFORMATICA
628015	ROTEADOR	280,00	154,00	45,0%	RN VAREJO	EQUIPAMENTOS DE INFORMATICA
632389	ROTEADOR	3.800,00	2.090,00	45,0%	RN VAREJO	EQUIPAMENTOS DE INFORMATICA
632968	ROTEADOR	84,00	46,20	45,0%	RN VAREJO	EQUIPAMENTOS DE INFORMATICA
633007	ROTEADOR	84,00	46,20	45,0%	RN VAREJO	EQUIPAMENTOS DE INFORMATICA
633008	ROTEADOR	84,00	46,20	45,0%	RN VAREJO	EQUIPAMENTOS DE INFORMATICA
633010	ROTEADOR	84,00	46,20	45,0%	RN VAREJO	EQUIPAMENTOS DE INFORMATICA
633061	ROTEADOR	84,00	46,20	45,0%	RN VAREJO	EQUIPAMENTOS DE INFORMATICA
636220	ROTEADOR	33.672,80	19.642,49	41,7%	RN VAREJO	EQUIPAMENTOS DE INFORMATICA
636868	ROTEADOR	300,00	165,00	45,0%	RN VAREJO	EQUIPAMENTOS DE INFORMATICA
637112	ROTEADOR	36.875,76	15.979,48	56,7%	RN VAREJO	EQUIPAMENTOS DE INFORMATICA
637122	ROTEADOR	33.672,80	14.591,57	56,7%	RN VAREJO	EQUIPAMENTOS DE INFORMATICA
656848	ROTEADOR	33.672,80	15.714,00	53,3%	RN VAREJO	EQUIPAMENTOS DE INFORMATICA
658446	ROTEADOR	33.672,80	16.275,21	51,7%	RN VAREJO	EQUIPAMENTOS DE INFORMATICA
658732	ROTEADOR	33.672,80	16.836,42	50,0%	RN VAREJO	EQUIPAMENTOS DE INFORMATICA
659654	ROTEADOR	33.672,80	17.958,85	46,7%	RN VAREJO	EQUIPAMENTOS DE INFORMATICA
628053	ROTEADOR	33.672,80	9.540,65	71,7%	RN VAREJO	EQUIPAMENTOS DE INFORMATICA
629838	ROTEADOR	33.672,80	10.101,86	70,0%	RN VAREJO	EQUIPAMENTOS DE INFORMATICA
630590	ROTEADOR	33.672,80	10.663,08	68,3%	RN VAREJO	EQUIPAMENTOS DE INFORMATICA
633130	ROTEADOR CISCO 2800	255,00	140,25	45,0%	RN VAREJO	EQUIPAMENTOS DE INFORMATICA
633131	ROTEADOR CISCO 2800	255,00	140,25	45,0%	RN VAREJO	EQUIPAMENTOS DE INFORMATICA
633128	ROTEADOR CISCO 2800	255,00	140,25	45,0%	RN VAREJO	EQUIPAMENTOS DE INFORMATICA
633129	ROTEADOR CISCO 2800	255,00	140,25	45,0%	RN VAREJO	EQUIPAMENTOS DE INFORMATICA
633127	ROTEADOR CISCO 2800	255,00	140,25	45,0%	RN VAREJO	EQUIPAMENTOS DE INFORMATICA
636342	SCANER	100,00	60,00	40,0%	RN VAREJO	EQUIPAMENTOS DE INFORMATICA
633329	SCANNER	100,00	60,00	40,0%	RN VAREJO	EQUIPAMENTOS DE INFORMATICA
633330	SCANNER	100,00	60,00	40,0%	RN VAREJO	EQUIPAMENTOS DE INFORMATICA
633331	SCANNER	100,00	60,00	40,0%	RN VAREJO	EQUIPAMENTOS DE INFORMATICA
633333	SCANNER	100,00	60,00	40,0%	RN VAREJO	EQUIPAMENTOS DE INFORMATICA
633334	SCANNER	100,00	60,00	40,0%	RN VAREJO	EQUIPAMENTOS DE INFORMATICA
633335	SCANNER	100,00	60,00	40,0%	RN VAREJO	EQUIPAMENTOS DE INFORMATICA
633336	SCANNER	100,00	60,00	40,0%	RN VAREJO	EQUIPAMENTOS DE INFORMATICA
633337	SCANNER	100,00	60,00	40,0%	RN VAREJO	EQUIPAMENTOS DE INFORMATICA
633338	SCANNER	100,00	60,00	40,0%	RN VAREJO	EQUIPAMENTOS DE INFORMATICA
633332	SCANNER	100,00	60,00	40,0%	RN VAREJO	EQUIPAMENTOS DE INFORMATICA
633339	SCANNER	100,00	60,00	40,0%	RN VAREJO	EQUIPAMENTOS DE INFORMATICA
633340	SCANNER	100,00	60,00	40,0%	RN VAREJO	EQUIPAMENTOS DE INFORMATICA
633341	SCANNER	100,00	60,00	40,0%	RN VAREJO	EQUIPAMENTOS DE INFORMATICA
632064	SCANNER - QUICKSCAN LEITOR DE CODIGO DE BARRAS	1.749,00	1.049,40	40,0%	RN VAREJO	EQUIPAMENTOS DE INFORMATICA
634341	SCANNER - QUICKSCAN LEITOR DE CODIGO DE BARRAS	1.749,00	1.049,40	40,0%	RN VAREJO	EQUIPAMENTOS DE INFORMATICA
634342	SCANNER - QUICKSCAN LEITOR DE CODIGO DE BARRAS	1.749,00	1.049,40	40,0%	RN VAREJO	EQUIPAMENTOS DE INFORMATICA
634343	SCANNER - QUICKSCAN LEITOR DE CODIGO DE BARRAS	1.749,00	1.049,40	40,0%	RN VAREJO	EQUIPAMENTOS DE INFORMATICA
634344	SCANNER - QUICKSCAN LEITOR DE CODIGO DE BARRAS	1.749,00	1.049,40	40,0%	RN VAREJO	EQUIPAMENTOS DE INFORMATICA
634345	SCANNER - QUICKSCAN LEITOR DE CODIGO DE BARRAS	1.749,00	1.049,40	40,0%	RN VAREJO	EQUIPAMENTOS DE INFORMATICA
634346	SCANNER - QUICKSCAN LEITOR DE CODIGO DE BARRAS	1.749,00	1.049,40	40,0%	RN VAREJO	EQUIPAMENTOS DE INFORMATICA
634347	SCANNER - QUICKSCAN LEITOR DE CODIGO DE BARRAS	1.749,00	1.049,40	40,0%	RN VAREJO	EQUIPAMENTOS DE INFORMATICA
662518	SELECIONADORA STILL HORIZONTAL	23.000,00	13.800,00	40,0%	RN VAREJO	MAQUINAS E EQUIPAMENTOS
339394	SENSOR	34,00	20,40	40,0%	RN VAREJO	MAQUINAS E EQUIPAMENTOS
339395	SENSOR	34,00	20,40	40,0%	RN VAREJO	MAQUINAS E EQUIPAMENTOS
339396	SENSOR	34,00	20,40	40,0%	RN VAREJO	MAQUINAS E EQUIPAMENTOS
339397	SENSOR	34,00	20,40	40,0%	RN VAREJO	MAQUINAS E EQUIPAMENTOS
339398	SENSOR	34,00	20,40	40,0%	RN VAREJO	MAQUINAS E EQUIPAMENTOS
339399	SENSOR	34,00	20,40	40,0%	RN VAREJO	MAQUINAS E EQUIPAMENTOS
339400	SENSOR	34,00	20,40	40,0%	RN VAREJO	MAQUINAS E EQUIPAMENTOS

Este documento é cópia do original, assinado digitalmente por PATRICIA FERNANDES DA SILVA e Tribunal de Justica do Estado de Sao Paulo, protocolado em 13/10/2020 às 21:59 , sob o número WJM32416083803 .
Para conferir o original, acesse o site https://esaj.tjsp.jus.br/pastadigital/pg/abrirConferenciaDocumento.do, informe o processo 1070860-05.2020.8.26.0100 e código 9E138FD.

Código do Ativo	Descrição do Ativo	Valor reposição	Valor mercado	Depreciação	Book	Categoria
339401	SENSOR	34,00	20,40	40,0%	RN VAREJO	MAQUINAS E EQUIPAMENTOS
339402	SENSOR	34,00	20,40	40,0%	RN VAREJO	MAQUINAS E EQUIPAMENTOS
339403	SENSOR	34,00	20,40	40,0%	RN VAREJO	MAQUINAS E EQUIPAMENTOS
339935	SENSOR	34,00	20,40	40,0%	RN VAREJO	MAQUINAS E EQUIPAMENTOS
339936	SENSOR	34,00	20,40	40,0%	RN VAREJO	MAQUINAS E EQUIPAMENTOS
339937	SENSOR	34,00	20,40	40,0%	RN VAREJO	MAQUINAS E EQUIPAMENTOS
339938	SENSOR	34,00	20,40	40,0%	RN VAREJO	MAQUINAS E EQUIPAMENTOS
339939	SENSOR	34,00	20,40	40,0%	RN VAREJO	MAQUINAS E EQUIPAMENTOS
339940	SENSOR	34,00	20,40	40,0%	RN VAREJO	MAQUINAS E EQUIPAMENTOS
339941	SENSOR	34,00	20,40	40,0%	RN VAREJO	MAQUINAS E EQUIPAMENTOS
339942	SENSOR	34,00	20,40	40,0%	RN VAREJO	MAQUINAS E EQUIPAMENTOS
339943	SENSOR	34,00	20,40	40,0%	RN VAREJO	MAQUINAS E EQUIPAMENTOS
339944	SENSOR	34,00	20,40	40,0%	RN VAREJO	MAQUINAS E EQUIPAMENTOS
339945	SENSOR	34,00	20,40	40,0%	RN VAREJO	MAQUINAS E EQUIPAMENTOS
339353	SENSOR	34,00	20,40	40,0%	RN VAREJO	MAQUINAS E EQUIPAMENTOS
339363	SENSOR	34,00	20,40	40,0%	RN VAREJO	MAQUINAS E EQUIPAMENTOS
339364	SENSOR	34,00	20,40	40,0%	RN VAREJO	MAQUINAS E EQUIPAMENTOS
341450	SENSOR	34,00	20,40	40,0%	RN VAREJO	MAQUINAS E EQUIPAMENTOS
341451	SENSOR	34,00	20,40	40,0%	RN VAREJO	MAQUINAS E EQUIPAMENTOS
341452	SENSOR	34,00	20,40	40,0%	RN VAREJO	MAQUINAS E EQUIPAMENTOS
341453	SENSOR	34,00	20,40	40,0%	RN VAREJO	MAQUINAS E EQUIPAMENTOS
341454	SENSOR	34,00	20,40	40,0%	RN VAREJO	MAQUINAS E EQUIPAMENTOS
341455	SENSOR	34,00	20,40	40,0%	RN VAREJO	MAQUINAS E EQUIPAMENTOS
341456	SENSOR	34,00	20,40	40,0%	RN VAREJO	MAQUINAS E EQUIPAMENTOS
341457	SENSOR	34,00	20,40	40,0%	RN VAREJO	MAQUINAS E EQUIPAMENTOS
341458	SENSOR	34,00	20,40	40,0%	RN VAREJO	MAQUINAS E EQUIPAMENTOS
341459	SENSOR	34,00	20,40	40,0%	RN VAREJO	MAQUINAS E EQUIPAMENTOS
341460	SENSOR	34,00	20,40	40,0%	RN VAREJO	MAQUINAS E EQUIPAMENTOS
341465	SENSOR	34,00	20,40	40,0%	RN VAREJO	MAQUINAS E EQUIPAMENTOS
341466	SENSOR	34,00	20,40	40,0%	RN VAREJO	MAQUINAS E EQUIPAMENTOS
341467	SENSOR	34,00	20,40	40,0%	RN VAREJO	MAQUINAS E EQUIPAMENTOS
341468	SENSOR	34,00	20,40	40,0%	RN VAREJO	MAQUINAS E EQUIPAMENTOS
316443_MV	SENSOR DE SEGURANÇA	2.400,00	1.440,00	40,0%	RN VAREJO	MAQUINAS E EQUIPAMENTOS
656682	SENSOR FUMAÇA	75,00	45,00	40,0%	RN VAREJO	MAQUINAS E EQUIPAMENTOS
656683	SENSOR FUMAÇA	75,00	45,00	40,0%	RN VAREJO	MAQUINAS E EQUIPAMENTOS
656684	SENSOR FUMAÇA	75,00	45,00	40,0%	RN VAREJO	MAQUINAS E EQUIPAMENTOS
656685	SENSOR FUMAÇA	75,00	45,00	40,0%	RN VAREJO	MAQUINAS E EQUIPAMENTOS
656686	SENSOR FUMAÇA	75,00	45,00	40,0%	RN VAREJO	MAQUINAS E EQUIPAMENTOS
656687	SENSOR FUMAÇA	75,00	45,00	40,0%	RN VAREJO	MAQUINAS E EQUIPAMENTOS
656688	SENSOR FUMAÇA	75,00	45,00	40,0%	RN VAREJO	MAQUINAS E EQUIPAMENTOS
656689	SENSOR FUMAÇA	75,00	45,00	40,0%	RN VAREJO	MAQUINAS E EQUIPAMENTOS
656690	SENSOR FUMAÇA	75,00	45,00	40,0%	RN VAREJO	MAQUINAS E EQUIPAMENTOS
656691	SENSOR FUMAÇA	75,00	45,00	40,0%	RN VAREJO	MAQUINAS E EQUIPAMENTOS
656692	SENSOR FUMAÇA	75,00	45,00	40,0%	RN VAREJO	MAQUINAS E EQUIPAMENTOS
656693	SENSOR FUMAÇA	75,00	45,00	40,0%	RN VAREJO	MAQUINAS E EQUIPAMENTOS
656694	SENSOR FUMAÇA	75,00	45,00	40,0%	RN VAREJO	MAQUINAS E EQUIPAMENTOS
656695	SENSOR FUMAÇA	75,00	45,00	40,0%	RN VAREJO	MAQUINAS E EQUIPAMENTOS
656696	SENSOR FUMAÇA	75,00	45,00	40,0%	RN VAREJO	MAQUINAS E EQUIPAMENTOS
656697	SENSOR FUMAÇA	75,00	45,00	40,0%	RN VAREJO	MAQUINAS E EQUIPAMENTOS
656698	SENSOR FUMAÇA	75,00	45,00	40,0%	RN VAREJO	MAQUINAS E EQUIPAMENTOS
656699	SENSOR FUMAÇA	75,00	45,00	40,0%	RN VAREJO	MAQUINAS E EQUIPAMENTOS
656700	SENSOR FUMAÇA	75,00	45,00	40,0%	RN VAREJO	MAQUINAS E EQUIPAMENTOS
656701	SENSOR FUMAÇA	75,00	45,00	40,0%	RN VAREJO	MAQUINAS E EQUIPAMENTOS
656702	SENSOR FUMAÇA	75,00	45,00	40,0%	RN VAREJO	MAQUINAS E EQUIPAMENTOS
656703	SENSOR FUMAÇA	75,00	45,00	40,0%	RN VAREJO	MAQUINAS E EQUIPAMENTOS
656704	SENSOR FUMAÇA	75,00	45,00	40,0%	RN VAREJO	MAQUINAS E EQUIPAMENTOS
656705	SENSOR FUMAÇA	75,00	45,00	40,0%	RN VAREJO	MAQUINAS E EQUIPAMENTOS
656706	SENSOR FUMAÇA	75,00	45,00	40,0%	RN VAREJO	MAQUINAS E EQUIPAMENTOS
656707	SENSOR FUMAÇA	75,00	45,00	40,0%	RN VAREJO	MAQUINAS E EQUIPAMENTOS
656708	SENSOR FUMAÇA	75,00	45,00	40,0%	RN VAREJO	MAQUINAS E EQUIPAMENTOS
656709	SENSOR FUMAÇA	75,00	45,00	40,0%	RN VAREJO	MAQUINAS E EQUIPAMENTOS
656710	SENSOR FUMAÇA	75,00	45,00	40,0%	RN VAREJO	MAQUINAS E EQUIPAMENTOS

Este documento é cópia do original, assinado digitalmente por PATRICIA FERNANDES DA SILVA e Tribunal de Justica do Estado de Sao Paulo, protocolado em 13/10/2020 às 21:59 , sob o número WJM32416083803 .
Para conferir o original, acesse o site https://esaj.tjsp.jus.br/pastadigital/pg/abrirConferenciaDocumento.do, informe o processo 1070860-05.2020.8.26.0100 e código 9E138FD.

Código do Ativo	Descrição do Ativo	Valor reposição	Valor mercado	Depreciação	Book	Categoria
656711	SENSOR FUMAÇA	75,00	45,00	40,0%	RN VAREJO	MAQUINAS E EQUIPAMENTOS
656712	SENSOR FUMAÇA	75,00	45,00	40,0%	RN VAREJO	MAQUINAS E EQUIPAMENTOS
656713	SENSOR FUMAÇA	75,00	45,00	40,0%	RN VAREJO	MAQUINAS E EQUIPAMENTOS
656714	SENSOR FUMAÇA	75,00	45,00	40,0%	RN VAREJO	MAQUINAS E EQUIPAMENTOS
656715	SENSOR FUMAÇA	75,00	45,00	40,0%	RN VAREJO	MAQUINAS E EQUIPAMENTOS
656716	SENSOR FUMAÇA	75,00	45,00	40,0%	RN VAREJO	MAQUINAS E EQUIPAMENTOS
656717	SENSOR FUMAÇA	75,00	45,00	40,0%	RN VAREJO	MAQUINAS E EQUIPAMENTOS
656718	SENSOR FUMAÇA	75,00	45,00	40,0%	RN VAREJO	MAQUINAS E EQUIPAMENTOS
656719	SENSOR FUMAÇA	75,00	45,00	40,0%	RN VAREJO	MAQUINAS E EQUIPAMENTOS
656720	SENSOR FUMAÇA	75,00	45,00	40,0%	RN VAREJO	MAQUINAS E EQUIPAMENTOS
656721	SENSOR FUMAÇA	75,00	45,00	40,0%	RN VAREJO	MAQUINAS E EQUIPAMENTOS
656722	SENSOR FUMAÇA	75,00	45,00	40,0%	RN VAREJO	MAQUINAS E EQUIPAMENTOS
656723	SENSOR FUMAÇA	75,00	45,00	40,0%	RN VAREJO	MAQUINAS E EQUIPAMENTOS
656724	SENSOR FUMAÇA	75,00	45,00	40,0%	RN VAREJO	MAQUINAS E EQUIPAMENTOS
656725	SENSOR FUMAÇA	75,00	45,00	40,0%	RN VAREJO	MAQUINAS E EQUIPAMENTOS
656726	SENSOR FUMAÇA	75,00	45,00	40,0%	RN VAREJO	MAQUINAS E EQUIPAMENTOS
656727	SENSOR FUMAÇA	75,00	45,00	40,0%	RN VAREJO	MAQUINAS E EQUIPAMENTOS
656728	SENSOR FUMAÇA	75,00	45,00	40,0%	RN VAREJO	MAQUINAS E EQUIPAMENTOS
656729	SENSOR FUMAÇA	75,00	45,00	40,0%	RN VAREJO	MAQUINAS E EQUIPAMENTOS
656730	SENSOR FUMAÇA	75,00	45,00	40,0%	RN VAREJO	MAQUINAS E EQUIPAMENTOS
656731	SENSOR FUMAÇA	75,00	45,00	40,0%	RN VAREJO	MAQUINAS E EQUIPAMENTOS
656732	SENSOR FUMAÇA	75,00	45,00	40,0%	RN VAREJO	MAQUINAS E EQUIPAMENTOS
656733	SENSOR FUMAÇA	75,00	45,00	40,0%	RN VAREJO	MAQUINAS E EQUIPAMENTOS
656734	SENSOR FUMAÇA	75,00	45,00	40,0%	RN VAREJO	MAQUINAS E EQUIPAMENTOS
656735	SENSOR FUMAÇA	75,00	45,00	40,0%	RN VAREJO	MAQUINAS E EQUIPAMENTOS
308767	SENSOR IVP	28,00	16,80	40,0%	RN VAREJO	MAQUINAS E EQUIPAMENTOS
308768	SENSOR IVP	28,00	16,80	40,0%	RN VAREJO	MAQUINAS E EQUIPAMENTOS
308769	SENSOR IVP	28,00	16,80	40,0%	RN VAREJO	MAQUINAS E EQUIPAMENTOS
308787	SENSOR IVP	28,00	16,80	40,0%	RN VAREJO	MAQUINAS E EQUIPAMENTOS
308788	SENSOR IVP	28,00	16,80	40,0%	RN VAREJO	MAQUINAS E EQUIPAMENTOS
308789	SENSOR IVP	28,00	16,80	40,0%	RN VAREJO	MAQUINAS E EQUIPAMENTOS
308790	SENSOR IVP	28,00	16,80	40,0%	RN VAREJO	MAQUINAS E EQUIPAMENTOS
308791	SENSOR IVP	28,00	16,80	40,0%	RN VAREJO	MAQUINAS E EQUIPAMENTOS
308792	SENSOR IVP	28,00	16,80	40,0%	RN VAREJO	MAQUINAS E EQUIPAMENTOS
308793	SENSOR IVP	28,00	16,80	40,0%	RN VAREJO	MAQUINAS E EQUIPAMENTOS
308794	SENSOR IVP	28,00	16,80	40,0%	RN VAREJO	MAQUINAS E EQUIPAMENTOS
308795	SENSOR IVP	28,00	16,80	40,0%	RN VAREJO	MAQUINAS E EQUIPAMENTOS
308796	SENSOR IVP	28,00	16,80	40,0%	RN VAREJO	MAQUINAS E EQUIPAMENTOS
308797	SENSOR IVP	28,00	16,80	40,0%	RN VAREJO	MAQUINAS E EQUIPAMENTOS
308798	SENSOR IVP	28,00	16,80	40,0%	RN VAREJO	MAQUINAS E EQUIPAMENTOS
308810	SENSOR IVP	28,00	16,80	40,0%	RN VAREJO	MAQUINAS E EQUIPAMENTOS
308811	SENSOR IVP	28,00	16,80	40,0%	RN VAREJO	MAQUINAS E EQUIPAMENTOS
308812	SENSOR IVP	28,00	16,80	40,0%	RN VAREJO	MAQUINAS E EQUIPAMENTOS
308813	SENSOR IVP	28,00	16,80	40,0%	RN VAREJO	MAQUINAS E EQUIPAMENTOS
308814	SENSOR IVP	28,00	16,80	40,0%	RN VAREJO	MAQUINAS E EQUIPAMENTOS
308815	SENSOR IVP	28,00	16,80	40,0%	RN VAREJO	MAQUINAS E EQUIPAMENTOS
308816	SENSOR IVP	28,00	16,80	40,0%	RN VAREJO	MAQUINAS E EQUIPAMENTOS
308817	SENSOR IVP	28,00	16,80	40,0%	RN VAREJO	MAQUINAS E EQUIPAMENTOS
308818	SENSOR IVP	28,00	16,80	40,0%	RN VAREJO	MAQUINAS E EQUIPAMENTOS
315620	SENSOR IVP	28,00	16,80	40,0%	RN VAREJO	MAQUINAS E EQUIPAMENTOS
315621	SENSOR IVP	28,00	16,80	40,0%	RN VAREJO	MAQUINAS E EQUIPAMENTOS
315622	SENSOR IVP	28,00	16,80	40,0%	RN VAREJO	MAQUINAS E EQUIPAMENTOS
315623	SENSOR IVP	28,00	16,80	40,0%	RN VAREJO	MAQUINAS E EQUIPAMENTOS
315624	SENSOR IVP	28,00	16,80	40,0%	RN VAREJO	MAQUINAS E EQUIPAMENTOS
315625	SENSOR IVP	28,00	16,80	40,0%	RN VAREJO	MAQUINAS E EQUIPAMENTOS
315626	SENSOR IVP	28,00	16,80	40,0%	RN VAREJO	MAQUINAS E EQUIPAMENTOS
315627	SENSOR IVP	28,00	16,80	40,0%	RN VAREJO	MAQUINAS E EQUIPAMENTOS
315628	SENSOR IVP	28,00	16,80	40,0%	RN VAREJO	MAQUINAS E EQUIPAMENTOS
315629	SENSOR IVP	28,00	16,80	40,0%	RN VAREJO	MAQUINAS E EQUIPAMENTOS
315630	SENSOR IVP	28,00	16,80	40,0%	RN VAREJO	MAQUINAS E EQUIPAMENTOS
315631	SENSOR IVP	28,00	16,80	40,0%	RN VAREJO	MAQUINAS E EQUIPAMENTOS
315632	SENSOR IVP	28,00	16,80	40,0%	RN VAREJO	MAQUINAS E EQUIPAMENTOS

Este documento é cópia do original, assinado digitalmente por PATRICIA FERNANDES DA SILVA e Tribunal de Justica do Estado de Sao Paulo, protocolado em 13/10/2020 às 21:59 , sob o número WJM32041608380 3
Para conferir o original, acesse o site https://esaj.tjsp.jus.br/pastadigital/pg/abrirConferenciaDocumento.do, informe o processo 1070860-05.2020.8.26.0100 e código 9E138FD.

Código do Ativo	Descrição do Ativo	Valor reposição	Valor mercado	Depreciação	Book	Categoria
315633	SENSOR IVP	28,00	16,80	40,0%	RN VAREJO	MAQUINAS E EQUIPAMENTOS
315634	SENSOR IVP	28,00	16,80	40,0%	RN VAREJO	MAQUINAS E EQUIPAMENTOS
315635	SENSOR IVP	28,00	16,80	40,0%	RN VAREJO	MAQUINAS E EQUIPAMENTOS
315636	SENSOR IVP	28,00	16,80	40,0%	RN VAREJO	MAQUINAS E EQUIPAMENTOS
315637	SENSOR IVP	28,00	16,80	40,0%	RN VAREJO	MAQUINAS E EQUIPAMENTOS
315638	SENSOR IVP	28,00	16,80	40,0%	RN VAREJO	MAQUINAS E EQUIPAMENTOS
315639	SENSOR IVP	28,00	16,80	40,0%	RN VAREJO	MAQUINAS E EQUIPAMENTOS
315640	SENSOR IVP	28,00	16,80	40,0%	RN VAREJO	MAQUINAS E EQUIPAMENTOS
315641	SENSOR IVP	28,00	16,80	40,0%	RN VAREJO	MAQUINAS E EQUIPAMENTOS
315642	SENSOR IVP	28,00	16,80	40,0%	RN VAREJO	MAQUINAS E EQUIPAMENTOS
315643	SENSOR IVP	28,00	16,80	40,0%	RN VAREJO	MAQUINAS E EQUIPAMENTOS
315644	SENSOR IVP	28,00	16,80	40,0%	RN VAREJO	MAQUINAS E EQUIPAMENTOS
315645	SENSOR IVP	28,00	16,80	40,0%	RN VAREJO	MAQUINAS E EQUIPAMENTOS
315646	SENSOR IVP	28,00	16,80	40,0%	RN VAREJO	MAQUINAS E EQUIPAMENTOS
315647	SENSOR IVP	28,00	16,80	40,0%	RN VAREJO	MAQUINAS E EQUIPAMENTOS
315648	SENSOR IVP	28,00	16,80	40,0%	RN VAREJO	MAQUINAS E EQUIPAMENTOS
315649	SENSOR IVP	28,00	16,80	40,0%	RN VAREJO	MAQUINAS E EQUIPAMENTOS
315650	SENSOR IVP	28,00	16,80	40,0%	RN VAREJO	MAQUINAS E EQUIPAMENTOS
315651	SENSOR IVP	28,00	16,80	40,0%	RN VAREJO	MAQUINAS E EQUIPAMENTOS
315652	SENSOR IVP	28,00	16,80	40,0%	RN VAREJO	MAQUINAS E EQUIPAMENTOS
315653	SENSOR IVP	28,00	16,80	40,0%	RN VAREJO	MAQUINAS E EQUIPAMENTOS
315654	SENSOR IVP	28,00	16,80	40,0%	RN VAREJO	MAQUINAS E EQUIPAMENTOS
315655	SENSOR IVP	28,00	16,80	40,0%	RN VAREJO	MAQUINAS E EQUIPAMENTOS
315656	SENSOR IVP	28,00	16,80	40,0%	RN VAREJO	MAQUINAS E EQUIPAMENTOS
315657	SENSOR IVP	28,00	16,80	40,0%	RN VAREJO	MAQUINAS E EQUIPAMENTOS
315658	SENSOR IVP	28,00	16,80	40,0%	RN VAREJO	MAQUINAS E EQUIPAMENTOS
315659	SENSOR IVP	28,00	16,80	40,0%	RN VAREJO	MAQUINAS E EQUIPAMENTOS
315660	SENSOR IVP	28,00	16,80	40,0%	RN VAREJO	MAQUINAS E EQUIPAMENTOS
315661	SENSOR IVP	28,00	16,80	40,0%	RN VAREJO	MAQUINAS E EQUIPAMENTOS
315662	SENSOR IVP	28,00	16,80	40,0%	RN VAREJO	MAQUINAS E EQUIPAMENTOS
315663	SENSOR IVP	28,00	16,80	40,0%	RN VAREJO	MAQUINAS E EQUIPAMENTOS
315664	SENSOR IVP	28,00	16,80	40,0%	RN VAREJO	MAQUINAS E EQUIPAMENTOS
315665	SENSOR IVP	28,00	16,80	40,0%	RN VAREJO	MAQUINAS E EQUIPAMENTOS
315666	SENSOR IVP	28,00	16,80	40,0%	RN VAREJO	MAQUINAS E EQUIPAMENTOS
315667	SENSOR IVP	28,00	16,80	40,0%	RN VAREJO	MAQUINAS E EQUIPAMENTOS
315668	SENSOR IVP	28,00	16,80	40,0%	RN VAREJO	MAQUINAS E EQUIPAMENTOS
315669	SENSOR IVP	28,00	16,80	40,0%	RN VAREJO	MAQUINAS E EQUIPAMENTOS
315670	SENSOR IVP	28,00	16,80	40,0%	RN VAREJO	MAQUINAS E EQUIPAMENTOS
315671	SENSOR IVP	28,00	16,80	40,0%	RN VAREJO	MAQUINAS E EQUIPAMENTOS
315672	SENSOR IVP	28,00	16,80	40,0%	RN VAREJO	MAQUINAS E EQUIPAMENTOS
315673	SENSOR IVP	28,00	16,80	40,0%	RN VAREJO	MAQUINAS E EQUIPAMENTOS
315674	SENSOR IVP	28,00	16,80	40,0%	RN VAREJO	MAQUINAS E EQUIPAMENTOS
315675	SENSOR IVP	28,00	16,80	40,0%	RN VAREJO	MAQUINAS E EQUIPAMENTOS
315676	SENSOR IVP	28,00	16,80	40,0%	RN VAREJO	MAQUINAS E EQUIPAMENTOS
315677	SENSOR IVP	28,00	16,80	40,0%	RN VAREJO	MAQUINAS E EQUIPAMENTOS
315678	SENSOR IVP	28,00	16,80	40,0%	RN VAREJO	MAQUINAS E EQUIPAMENTOS
315679	SENSOR IVP	28,00	16,80	40,0%	RN VAREJO	MAQUINAS E EQUIPAMENTOS
315680	SENSOR IVP	28,00	16,80	40,0%	RN VAREJO	MAQUINAS E EQUIPAMENTOS
315681	SENSOR IVP	28,00	16,80	40,0%	RN VAREJO	MAQUINAS E EQUIPAMENTOS
315682	SENSOR IVP	28,00	16,80	40,0%	RN VAREJO	MAQUINAS E EQUIPAMENTOS
315683	SENSOR IVP	28,00	16,80	40,0%	RN VAREJO	MAQUINAS E EQUIPAMENTOS
315684	SENSOR IVP	28,00	16,80	40,0%	RN VAREJO	MAQUINAS E EQUIPAMENTOS
315685	SENSOR IVP	28,00	16,80	40,0%	RN VAREJO	MAQUINAS E EQUIPAMENTOS
315686	SENSOR IVP	28,00	16,80	40,0%	RN VAREJO	MAQUINAS E EQUIPAMENTOS
315687	SENSOR IVP	28,00	16,80	40,0%	RN VAREJO	MAQUINAS E EQUIPAMENTOS
315688	SENSOR IVP	28,00	16,80	40,0%	RN VAREJO	MAQUINAS E EQUIPAMENTOS
315689	SENSOR IVP	28,00	16,80	40,0%	RN VAREJO	MAQUINAS E EQUIPAMENTOS
315690	SENSOR IVP	28,00	16,80	40,0%	RN VAREJO	MAQUINAS E EQUIPAMENTOS
315691	SENSOR IVP	28,00	16,80	40,0%	RN VAREJO	MAQUINAS E EQUIPAMENTOS
315692	SENSOR IVP	28,00	16,80	40,0%	RN VAREJO	MAQUINAS E EQUIPAMENTOS
315693	SENSOR IVP	28,00	16,80	40,0%	RN VAREJO	MAQUINAS E EQUIPAMENTOS
315694	SENSOR IVP	28,00	16,80	40,0%	RN VAREJO	MAQUINAS E EQUIPAMENTOS

Este documento é cópia do original, assinado digitalmente por PATRICIA FERNANDES DA SILVA e Tribunal de Justica do Estado de Sao Paulo, protocolado em 13/10/2020 às 21:59 , sob o número WJM32416083803 .
Para conferir o original, acesse o site https://esaj.tjsp.jus.br/pastadigital/pg/abrirConferenciaDocumento.do, informe o processo 1070860-05.2020.8.26.0100 e código 9E138FD.

Código do Ativo	Descrição do Ativo	Valor reposição	Valor mercado	Depreciação	Book	Categoria
315695	SENSOR IVP	28,00	16,80	40,0%	RN VAREJO	MAQUINAS E EQUIPAMENTOS
315696	SENSOR IVP	28,00	16,80	40,0%	RN VAREJO	MAQUINAS E EQUIPAMENTOS
315697	SENSOR IVP	28,00	16,80	40,0%	RN VAREJO	MAQUINAS E EQUIPAMENTOS
315698	SENSOR IVP	28,00	16,80	40,0%	RN VAREJO	MAQUINAS E EQUIPAMENTOS
315699	SENSOR IVP	28,00	16,80	40,0%	RN VAREJO	MAQUINAS E EQUIPAMENTOS
315700	SENSOR IVP	28,00	16,80	40,0%	RN VAREJO	MAQUINAS E EQUIPAMENTOS
315701	SENSOR IVP	28,00	16,80	40,0%	RN VAREJO	MAQUINAS E EQUIPAMENTOS
315702	SENSOR IVP	28,00	16,80	40,0%	RN VAREJO	MAQUINAS E EQUIPAMENTOS
315703	SENSOR IVP	28,00	16,80	40,0%	RN VAREJO	MAQUINAS E EQUIPAMENTOS
315704	SENSOR IVP	28,00	16,80	40,0%	RN VAREJO	MAQUINAS E EQUIPAMENTOS
315705	SENSOR IVP	28,00	16,80	40,0%	RN VAREJO	MAQUINAS E EQUIPAMENTOS
315706	SENSOR IVP	28,00	16,80	40,0%	RN VAREJO	MAQUINAS E EQUIPAMENTOS
315707	SENSOR IVP	28,00	16,80	40,0%	RN VAREJO	MAQUINAS E EQUIPAMENTOS
315708	SENSOR IVP	28,00	16,80	40,0%	RN VAREJO	MAQUINAS E EQUIPAMENTOS
315709	SENSOR IVP	28,00	16,80	40,0%	RN VAREJO	MAQUINAS E EQUIPAMENTOS
315710	SENSOR IVP	28,00	16,80	40,0%	RN VAREJO	MAQUINAS E EQUIPAMENTOS
315711	SENSOR IVP	28,00	16,80	40,0%	RN VAREJO	MAQUINAS E EQUIPAMENTOS
315712	SENSOR IVP	28,00	16,80	40,0%	RN VAREJO	MAQUINAS E EQUIPAMENTOS
315713	SENSOR IVP	28,00	16,80	40,0%	RN VAREJO	MAQUINAS E EQUIPAMENTOS
315714	SENSOR IVP	28,00	16,80	40,0%	RN VAREJO	MAQUINAS E EQUIPAMENTOS
315715	SENSOR IVP	28,00	16,80	40,0%	RN VAREJO	MAQUINAS E EQUIPAMENTOS
315716	SENSOR IVP	28,00	16,80	40,0%	RN VAREJO	MAQUINAS E EQUIPAMENTOS
315717	SENSOR IVP	28,00	16,80	40,0%	RN VAREJO	MAQUINAS E EQUIPAMENTOS
315718	SENSOR IVP	28,00	16,80	40,0%	RN VAREJO	MAQUINAS E EQUIPAMENTOS
315719	SENSOR IVP	28,00	16,80	40,0%	RN VAREJO	MAQUINAS E EQUIPAMENTOS
315720	SENSOR IVP	28,00	16,80	40,0%	RN VAREJO	MAQUINAS E EQUIPAMENTOS
315721	SENSOR IVP	28,00	16,80	40,0%	RN VAREJO	MAQUINAS E EQUIPAMENTOS
315722	SENSOR IVP	28,00	16,80	40,0%	RN VAREJO	MAQUINAS E EQUIPAMENTOS
315723	SENSOR IVP	28,00	16,80	40,0%	RN VAREJO	MAQUINAS E EQUIPAMENTOS
315724	SENSOR IVP	28,00	16,80	40,0%	RN VAREJO	MAQUINAS E EQUIPAMENTOS
315725	SENSOR IVP	28,00	16,80	40,0%	RN VAREJO	MAQUINAS E EQUIPAMENTOS
315726	SENSOR IVP	28,00	16,80	40,0%	RN VAREJO	MAQUINAS E EQUIPAMENTOS
315727	SENSOR IVP	28,00	16,80	40,0%	RN VAREJO	MAQUINAS E EQUIPAMENTOS
315728	SENSOR IVP	28,00	16,80	40,0%	RN VAREJO	MAQUINAS E EQUIPAMENTOS
315729	SENSOR IVP	28,00	16,80	40,0%	RN VAREJO	MAQUINAS E EQUIPAMENTOS
315730	SENSOR IVP	28,00	16,80	40,0%	RN VAREJO	MAQUINAS E EQUIPAMENTOS
315731	SENSOR IVP	28,00	16,80	40,0%	RN VAREJO	MAQUINAS E EQUIPAMENTOS
315732	SENSOR IVP	28,00	16,80	40,0%	RN VAREJO	MAQUINAS E EQUIPAMENTOS
315733	SENSOR IVP	28,00	16,80	40,0%	RN VAREJO	MAQUINAS E EQUIPAMENTOS
315734	SENSOR IVP	28,00	16,80	40,0%	RN VAREJO	MAQUINAS E EQUIPAMENTOS
315735	SENSOR IVP	28,00	16,80	40,0%	RN VAREJO	MAQUINAS E EQUIPAMENTOS
315736	SENSOR IVP	28,00	16,80	40,0%	RN VAREJO	MAQUINAS E EQUIPAMENTOS
315737	SENSOR IVP	28,00	16,80	40,0%	RN VAREJO	MAQUINAS E EQUIPAMENTOS
315738	SENSOR IVP	28,00	16,80	40,0%	RN VAREJO	MAQUINAS E EQUIPAMENTOS
315739	SENSOR IVP	28,00	16,80	40,0%	RN VAREJO	MAQUINAS E EQUIPAMENTOS
315740	SENSOR IVP	28,00	16,80	40,0%	RN VAREJO	MAQUINAS E EQUIPAMENTOS
315741	SENSOR IVP	28,00	16,80	40,0%	RN VAREJO	MAQUINAS E EQUIPAMENTOS
315742	SENSOR IVP	28,00	16,80	40,0%	RN VAREJO	MAQUINAS E EQUIPAMENTOS
315743	SENSOR IVP	28,00	16,80	40,0%	RN VAREJO	MAQUINAS E EQUIPAMENTOS
315744	SENSOR IVP	28,00	16,80	40,0%	RN VAREJO	MAQUINAS E EQUIPAMENTOS
315745	SENSOR IVP	28,00	16,80	40,0%	RN VAREJO	MAQUINAS E EQUIPAMENTOS
315746	SENSOR IVP	28,00	16,80	40,0%	RN VAREJO	MAQUINAS E EQUIPAMENTOS
315747	SENSOR IVP	28,00	16,80	40,0%	RN VAREJO	MAQUINAS E EQUIPAMENTOS
315748	SENSOR IVP	28,00	16,80	40,0%	RN VAREJO	MAQUINAS E EQUIPAMENTOS
315749	SENSOR IVP	28,00	16,80	40,0%	RN VAREJO	MAQUINAS E EQUIPAMENTOS
315750	SENSOR IVP	28,00	16,80	40,0%	RN VAREJO	MAQUINAS E EQUIPAMENTOS
315751	SENSOR IVP	28,00	16,80	40,0%	RN VAREJO	MAQUINAS E EQUIPAMENTOS
315752	SENSOR IVP	28,00	16,80	40,0%	RN VAREJO	MAQUINAS E EQUIPAMENTOS
315753	SENSOR IVP	28,00	16,80	40,0%	RN VAREJO	MAQUINAS E EQUIPAMENTOS
315754	SENSOR IVP	28,00	16,80	40,0%	RN VAREJO	MAQUINAS E EQUIPAMENTOS
315755	SENSOR IVP	28,00	16,80	40,0%	RN VAREJO	MAQUINAS E EQUIPAMENTOS
315756	SENSOR IVP	28,00	16,80	40,0%	RN VAREJO	MAQUINAS E EQUIPAMENTOS

Este documento é cópia do original, assinado digitalmente por PATRICIA FERNANDES DA SILVA e Tribunal de Justica do Estado de Sao Paulo, protocolado em 13/10/2020 às 21:59 , sob o número WJM32416083803 .
Para conferir o original, acesse o site https://esaj.tjsp.jus.br/pastadigital/pg/abrirConferenciaDocumento.do, informe o processo 1070860-05.2020.8.26.0100 e código 9E138FD.

Código do Ativo	Descrição do Ativo	Valor reposição	Valor mercado	Depreciação	Book	Categoria
315757	SENSOR IVP	28,00	16,80	40,0%	RN VAREJO	MAQUINAS E EQUIPAMENTOS
315758	SENSOR IVP	28,00	16,80	40,0%	RN VAREJO	MAQUINAS E EQUIPAMENTOS
315759	SENSOR IVP	28,00	16,80	40,0%	RN VAREJO	MAQUINAS E EQUIPAMENTOS
315760	SENSOR IVP	28,00	16,80	40,0%	RN VAREJO	MAQUINAS E EQUIPAMENTOS
315761	SENSOR IVP	28,00	16,80	40,0%	RN VAREJO	MAQUINAS E EQUIPAMENTOS
315762	SENSOR IVP	28,00	16,80	40,0%	RN VAREJO	MAQUINAS E EQUIPAMENTOS
315763	SENSOR IVP	28,00	16,80	40,0%	RN VAREJO	MAQUINAS E EQUIPAMENTOS
315764	SENSOR IVP	28,00	16,80	40,0%	RN VAREJO	MAQUINAS E EQUIPAMENTOS
315765	SENSOR IVP	28,00	16,80	40,0%	RN VAREJO	MAQUINAS E EQUIPAMENTOS
315766	SENSOR IVP	28,00	16,80	40,0%	RN VAREJO	MAQUINAS E EQUIPAMENTOS
315767	SENSOR IVP	28,00	16,80	40,0%	RN VAREJO	MAQUINAS E EQUIPAMENTOS
315768	SENSOR IVP	28,00	16,80	40,0%	RN VAREJO	MAQUINAS E EQUIPAMENTOS
315769	SENSOR IVP	28,00	16,80	40,0%	RN VAREJO	MAQUINAS E EQUIPAMENTOS
315770	SENSOR IVP	28,00	16,80	40,0%	RN VAREJO	MAQUINAS E EQUIPAMENTOS
315771	SENSOR IVP	28,00	16,80	40,0%	RN VAREJO	MAQUINAS E EQUIPAMENTOS
315772	SENSOR IVP	28,00	16,80	40,0%	RN VAREJO	MAQUINAS E EQUIPAMENTOS
315773	SENSOR IVP	28,00	16,80	40,0%	RN VAREJO	MAQUINAS E EQUIPAMENTOS
315774	SENSOR IVP	28,00	16,80	40,0%	RN VAREJO	MAQUINAS E EQUIPAMENTOS
315775	SENSOR IVP	28,00	16,80	40,0%	RN VAREJO	MAQUINAS E EQUIPAMENTOS
315776	SENSOR IVP	28,00	16,80	40,0%	RN VAREJO	MAQUINAS E EQUIPAMENTOS
315777	SENSOR IVP	28,00	16,80	40,0%	RN VAREJO	MAQUINAS E EQUIPAMENTOS
315778	SENSOR IVP	28,00	16,80	40,0%	RN VAREJO	MAQUINAS E EQUIPAMENTOS
315779	SENSOR IVP	28,00	16,80	40,0%	RN VAREJO	MAQUINAS E EQUIPAMENTOS
315780	SENSOR IVP	28,00	16,80	40,0%	RN VAREJO	MAQUINAS E EQUIPAMENTOS
315781	SENSOR IVP	28,00	16,80	40,0%	RN VAREJO	MAQUINAS E EQUIPAMENTOS
315782	SENSOR IVP	28,00	16,80	40,0%	RN VAREJO	MAQUINAS E EQUIPAMENTOS
315783	SENSOR IVP	28,00	16,80	40,0%	RN VAREJO	MAQUINAS E EQUIPAMENTOS
315784	SENSOR IVP	28,00	16,80	40,0%	RN VAREJO	MAQUINAS E EQUIPAMENTOS
315785	SENSOR IVP	28,00	16,80	40,0%	RN VAREJO	MAQUINAS E EQUIPAMENTOS
315786	SENSOR IVP	28,00	16,80	40,0%	RN VAREJO	MAQUINAS E EQUIPAMENTOS
315787	SENSOR IVP	28,00	16,80	40,0%	RN VAREJO	MAQUINAS E EQUIPAMENTOS
315788	SENSOR IVP	28,00	16,80	40,0%	RN VAREJO	MAQUINAS E EQUIPAMENTOS
315789	SENSOR IVP	28,00	16,80	40,0%	RN VAREJO	MAQUINAS E EQUIPAMENTOS
315790	SENSOR IVP	28,00	16,80	40,0%	RN VAREJO	MAQUINAS E EQUIPAMENTOS
315791	SENSOR IVP	28,00	16,80	40,0%	RN VAREJO	MAQUINAS E EQUIPAMENTOS
315792	SENSOR IVP	28,00	16,80	40,0%	RN VAREJO	MAQUINAS E EQUIPAMENTOS
315793	SENSOR IVP	28,00	16,80	40,0%	RN VAREJO	MAQUINAS E EQUIPAMENTOS
315794	SENSOR IVP	28,00	16,80	40,0%	RN VAREJO	MAQUINAS E EQUIPAMENTOS
315795	SENSOR IVP	28,00	16,80	40,0%	RN VAREJO	MAQUINAS E EQUIPAMENTOS
315796	SENSOR IVP	28,00	16,80	40,0%	RN VAREJO	MAQUINAS E EQUIPAMENTOS
315797	SENSOR IVP	28,00	16,80	40,0%	RN VAREJO	MAQUINAS E EQUIPAMENTOS
315798	SENSOR IVP	28,00	16,80	40,0%	RN VAREJO	MAQUINAS E EQUIPAMENTOS
315799	SENSOR IVP	28,00	16,80	40,0%	RN VAREJO	MAQUINAS E EQUIPAMENTOS
315800	SENSOR IVP	28,00	16,80	40,0%	RN VAREJO	MAQUINAS E EQUIPAMENTOS
315801	SENSOR IVP	28,00	16,80	40,0%	RN VAREJO	MAQUINAS E EQUIPAMENTOS
315802	SENSOR IVP	28,00	16,80	40,0%	RN VAREJO	MAQUINAS E EQUIPAMENTOS
315803	SENSOR IVP	28,00	16,80	40,0%	RN VAREJO	MAQUINAS E EQUIPAMENTOS
315804	SENSOR IVP	28,00	16,80	40,0%	RN VAREJO	MAQUINAS E EQUIPAMENTOS
315805	SENSOR IVP	28,00	16,80	40,0%	RN VAREJO	MAQUINAS E EQUIPAMENTOS
315806	SENSOR IVP	28,00	16,80	40,0%	RN VAREJO	MAQUINAS E EQUIPAMENTOS
315807	SENSOR IVP	28,00	16,80	40,0%	RN VAREJO	MAQUINAS E EQUIPAMENTOS
315808	SENSOR IVP	28,00	16,80	40,0%	RN VAREJO	MAQUINAS E EQUIPAMENTOS
315809	SENSOR IVP	28,00	16,80	40,0%	RN VAREJO	MAQUINAS E EQUIPAMENTOS
315810	SENSOR IVP	28,00	16,80	40,0%	RN VAREJO	MAQUINAS E EQUIPAMENTOS
315811	SENSOR IVP	28,00	16,80	40,0%	RN VAREJO	MAQUINAS E EQUIPAMENTOS
315812	SENSOR IVP	28,00	16,80	40,0%	RN VAREJO	MAQUINAS E EQUIPAMENTOS
315813	SENSOR IVP	28,00	16,80	40,0%	RN VAREJO	MAQUINAS E EQUIPAMENTOS
315814	SENSOR IVP	28,00	16,80	40,0%	RN VAREJO	MAQUINAS E EQUIPAMENTOS
315815	SENSOR IVP	28,00	16,80	40,0%	RN VAREJO	MAQUINAS E EQUIPAMENTOS
315816	SENSOR IVP	28,00	16,80	40,0%	RN VAREJO	MAQUINAS E EQUIPAMENTOS
315817	SENSOR IVP	28,00	16,80	40,0%	RN VAREJO	MAQUINAS E EQUIPAMENTOS
315818	SENSOR IVP	28,00	16,80	40,0%	RN VAREJO	MAQUINAS E EQUIPAMENTOS

Este documento é cópia do original, assinado digitalmente por PATRICIA FERNANDES DA SILVA e Tribunal de Justica do Estado de Sao Paulo, protocolado em 13/10/2020 às 21:59 , sob o número WJM32041608380 3 .
Para conferir o original, acesse o site https://esaj.tjsp.jus.br/pastadigital/pg/abrirConferenciaDocumento.do, informe o processo 1070860-05.2020.8.26.0100 e código 9E138FD.

Código do Ativo	Descrição do Ativo	Valor reposição	Valor mercado	Depreciação	Book	Categoria
315819	SENSOR IVP	28,00	16,80	40,0%	RN VAREJO	MAQUINAS E EQUIPAMENTOS
315820	SENSOR IVP	28,00	16,80	40,0%	RN VAREJO	MAQUINAS E EQUIPAMENTOS
315821	SENSOR IVP	28,00	16,80	40,0%	RN VAREJO	MAQUINAS E EQUIPAMENTOS
315822	SENSOR IVP	28,00	16,80	40,0%	RN VAREJO	MAQUINAS E EQUIPAMENTOS
315823	SENSOR IVP	28,00	16,80	40,0%	RN VAREJO	MAQUINAS E EQUIPAMENTOS
315824	SENSOR IVP	28,00	16,80	40,0%	RN VAREJO	MAQUINAS E EQUIPAMENTOS
315825	SENSOR IVP	28,00	16,80	40,0%	RN VAREJO	MAQUINAS E EQUIPAMENTOS
315826	SENSOR IVP	28,00	16,80	40,0%	RN VAREJO	MAQUINAS E EQUIPAMENTOS
315827	SENSOR IVP	28,00	16,80	40,0%	RN VAREJO	MAQUINAS E EQUIPAMENTOS
315828	SENSOR IVP	28,00	16,80	40,0%	RN VAREJO	MAQUINAS E EQUIPAMENTOS
315829	SENSOR IVP	28,00	16,80	40,0%	RN VAREJO	MAQUINAS E EQUIPAMENTOS
315830	SENSOR IVP	28,00	16,80	40,0%	RN VAREJO	MAQUINAS E EQUIPAMENTOS
315831	SENSOR IVP	28,00	16,80	40,0%	RN VAREJO	MAQUINAS E EQUIPAMENTOS
315832	SENSOR IVP	28,00	16,80	40,0%	RN VAREJO	MAQUINAS E EQUIPAMENTOS
315833	SENSOR IVP	28,00	16,80	40,0%	RN VAREJO	MAQUINAS E EQUIPAMENTOS
315834	SENSOR IVP	28,00	16,80	40,0%	RN VAREJO	MAQUINAS E EQUIPAMENTOS
315835	SENSOR IVP	28,00	16,80	40,0%	RN VAREJO	MAQUINAS E EQUIPAMENTOS
315836	SENSOR IVP	28,00	16,80	40,0%	RN VAREJO	MAQUINAS E EQUIPAMENTOS
315837	SENSOR IVP	28,00	16,80	40,0%	RN VAREJO	MAQUINAS E EQUIPAMENTOS
315838	SENSOR IVP	28,00	16,80	40,0%	RN VAREJO	MAQUINAS E EQUIPAMENTOS
315839	SENSOR IVP	28,00	16,80	40,0%	RN VAREJO	MAQUINAS E EQUIPAMENTOS
315840	SENSOR IVP	28,00	16,80	40,0%	RN VAREJO	MAQUINAS E EQUIPAMENTOS
315841	SENSOR IVP	28,00	16,80	40,0%	RN VAREJO	MAQUINAS E EQUIPAMENTOS
315842	SENSOR IVP	28,00	16,80	40,0%	RN VAREJO	MAQUINAS E EQUIPAMENTOS
315843	SENSOR IVP	28,00	16,80	40,0%	RN VAREJO	MAQUINAS E EQUIPAMENTOS
315844	SENSOR IVP	28,00	16,80	40,0%	RN VAREJO	MAQUINAS E EQUIPAMENTOS
315845	SENSOR IVP	28,00	16,80	40,0%	RN VAREJO	MAQUINAS E EQUIPAMENTOS
315846	SENSOR IVP	28,00	16,80	40,0%	RN VAREJO	MAQUINAS E EQUIPAMENTOS
315847	SENSOR IVP	28,00	16,80	40,0%	RN VAREJO	MAQUINAS E EQUIPAMENTOS
315848	SENSOR IVP	28,00	16,80	40,0%	RN VAREJO	MAQUINAS E EQUIPAMENTOS
315849	SENSOR IVP	28,00	16,80	40,0%	RN VAREJO	MAQUINAS E EQUIPAMENTOS
315850	SENSOR IVP	28,00	16,80	40,0%	RN VAREJO	MAQUINAS E EQUIPAMENTOS
315851	SENSOR IVP	28,00	16,80	40,0%	RN VAREJO	MAQUINAS E EQUIPAMENTOS
315852	SENSOR IVP	28,00	16,80	40,0%	RN VAREJO	MAQUINAS E EQUIPAMENTOS
315853	SENSOR IVP	28,00	16,80	40,0%	RN VAREJO	MAQUINAS E EQUIPAMENTOS
315854	SENSOR IVP	28,00	16,80	40,0%	RN VAREJO	MAQUINAS E EQUIPAMENTOS
315855	SENSOR IVP	28,00	16,80	40,0%	RN VAREJO	MAQUINAS E EQUIPAMENTOS
315856	SENSOR IVP	28,00	16,80	40,0%	RN VAREJO	MAQUINAS E EQUIPAMENTOS
315857	SENSOR IVP	28,00	16,80	40,0%	RN VAREJO	MAQUINAS E EQUIPAMENTOS
315858	SENSOR IVP	28,00	16,80	40,0%	RN VAREJO	MAQUINAS E EQUIPAMENTOS
315859	SENSOR IVP	28,00	16,80	40,0%	RN VAREJO	MAQUINAS E EQUIPAMENTOS
315860	SENSOR IVP	28,00	16,80	40,0%	RN VAREJO	MAQUINAS E EQUIPAMENTOS
315861	SENSOR IVP	28,00	16,80	40,0%	RN VAREJO	MAQUINAS E EQUIPAMENTOS
315862	SENSOR IVP	28,00	16,80	40,0%	RN VAREJO	MAQUINAS E EQUIPAMENTOS
315863	SENSOR IVP	28,00	16,80	40,0%	RN VAREJO	MAQUINAS E EQUIPAMENTOS
315864	SENSOR IVP	28,00	16,80	40,0%	RN VAREJO	MAQUINAS E EQUIPAMENTOS
315865	SENSOR IVP	28,00	16,80	40,0%	RN VAREJO	MAQUINAS E EQUIPAMENTOS
315866	SENSOR IVP	28,00	16,80	40,0%	RN VAREJO	MAQUINAS E EQUIPAMENTOS
315867	SENSOR IVP	28,00	16,80	40,0%	RN VAREJO	MAQUINAS E EQUIPAMENTOS
315868	SENSOR IVP	28,00	16,80	40,0%	RN VAREJO	MAQUINAS E EQUIPAMENTOS
315869	SENSOR IVP	28,00	16,80	40,0%	RN VAREJO	MAQUINAS E EQUIPAMENTOS
315870	SENSOR IVP	28,00	16,80	40,0%	RN VAREJO	MAQUINAS E EQUIPAMENTOS
315871	SENSOR IVP	28,00	16,80	40,0%	RN VAREJO	MAQUINAS E EQUIPAMENTOS
308802	SENSOR IVP	28,00	16,80	40,0%	RN VAREJO	MAQUINAS E EQUIPAMENTOS
308803	SENSOR IVP	28,00	16,80	40,0%	RN VAREJO	MAQUINAS E EQUIPAMENTOS
308804	SENSOR IVP	28,00	16,80	40,0%	RN VAREJO	MAQUINAS E EQUIPAMENTOS
308805	SENSOR IVP	28,00	16,80	40,0%	RN VAREJO	MAQUINAS E EQUIPAMENTOS
308806	SENSOR IVP	28,00	16,80	40,0%	RN VAREJO	MAQUINAS E EQUIPAMENTOS
308807	SENSOR IVP	28,00	16,80	40,0%	RN VAREJO	MAQUINAS E EQUIPAMENTOS
308808	SENSOR IVP	28,00	16,80	40,0%	RN VAREJO	MAQUINAS E EQUIPAMENTOS
308809	SENSOR IVP	28,00	16,80	40,0%	RN VAREJO	MAQUINAS E EQUIPAMENTOS
308824	SENSOR IVP	28,00	16,80	40,0%	RN VAREJO	MAQUINAS E EQUIPAMENTOS

Este documento é cópia do original, assinado digitalmente por PATRICIA FERNANDES DA SILVA e Tribunal de Justica do Estado de Sao Paulo, protocolado em 13/10/2020 às 21:59 , sob o número WJM32416083803 .
Para conferir o original, acesse o site https://esaj.tjsp.jus.br/pastadigital/pg/abrirConferenciaDocumento.do, informe o processo 1070860-05.2020.8.26.0100 e código 9E138FD.

Código do Ativo	Descrição do Ativo	Valor reposição	Valor mercado	Depreciação	Book	Categoria
308825	SENSOR IVP	28,00	16,80	40,0%	RN VAREJO	MAQUINAS E EQUIPAMENTOS
308826	SENSOR IVP	28,00	16,80	40,0%	RN VAREJO	MAQUINAS E EQUIPAMENTOS
308827	SENSOR IVP	28,00	16,80	40,0%	RN VAREJO	MAQUINAS E EQUIPAMENTOS
308828	SENSOR IVP	28,00	16,80	40,0%	RN VAREJO	MAQUINAS E EQUIPAMENTOS
308829	SENSOR IVP	28,00	16,80	40,0%	RN VAREJO	MAQUINAS E EQUIPAMENTOS
308830	SENSOR IVP	28,00	16,80	40,0%	RN VAREJO	MAQUINAS E EQUIPAMENTOS
308831	SENSOR IVP	28,00	16,80	40,0%	RN VAREJO	MAQUINAS E EQUIPAMENTOS
308832	SENSOR IVP	28,00	16,80	40,0%	RN VAREJO	MAQUINAS E EQUIPAMENTOS
308833	SENSOR IVP	28,00	16,80	40,0%	RN VAREJO	MAQUINAS E EQUIPAMENTOS
308850	SENSOR IVP	28,00	16,80	40,0%	RN VAREJO	MAQUINAS E EQUIPAMENTOS
308851	SENSOR IVP	28,00	16,80	40,0%	RN VAREJO	MAQUINAS E EQUIPAMENTOS
308852	SENSOR IVP	28,00	16,80	40,0%	RN VAREJO	MAQUINAS E EQUIPAMENTOS
308853	SENSOR IVP	28,00	16,80	40,0%	RN VAREJO	MAQUINAS E EQUIPAMENTOS
308854	SENSOR IVP	28,00	16,80	40,0%	RN VAREJO	MAQUINAS E EQUIPAMENTOS
308855	SENSOR IVP	28,00	16,80	40,0%	RN VAREJO	MAQUINAS E EQUIPAMENTOS
308856	SENSOR IVP	28,00	16,80	40,0%	RN VAREJO	MAQUINAS E EQUIPAMENTOS
308857	SENSOR IVP	28,00	16,80	40,0%	RN VAREJO	MAQUINAS E EQUIPAMENTOS
308858	SENSOR IVP	28,00	16,80	40,0%	RN VAREJO	MAQUINAS E EQUIPAMENTOS
308859	SENSOR IVP	28,00	16,80	40,0%	RN VAREJO	MAQUINAS E EQUIPAMENTOS
308860	SENSOR IVP	28,00	16,80	40,0%	RN VAREJO	MAQUINAS E EQUIPAMENTOS
308861	SENSOR IVP	28,00	16,80	40,0%	RN VAREJO	MAQUINAS E EQUIPAMENTOS
308862	SENSOR IVP	28,00	16,80	40,0%	RN VAREJO	MAQUINAS E EQUIPAMENTOS
308863	SENSOR IVP	28,00	16,80	40,0%	RN VAREJO	MAQUINAS E EQUIPAMENTOS
308864	SENSOR IVP	28,00	16,80	40,0%	RN VAREJO	MAQUINAS E EQUIPAMENTOS
308865	SENSOR IVP	28,00	16,80	40,0%	RN VAREJO	MAQUINAS E EQUIPAMENTOS
308866	SENSOR IVP	28,00	16,80	40,0%	RN VAREJO	MAQUINAS E EQUIPAMENTOS
308867	SENSOR IVP	28,00	16,80	40,0%	RN VAREJO	MAQUINAS E EQUIPAMENTOS
308868	SENSOR IVP	28,00	16,80	40,0%	RN VAREJO	MAQUINAS E EQUIPAMENTOS
308869	SENSOR IVP	28,00	16,80	40,0%	RN VAREJO	MAQUINAS E EQUIPAMENTOS
308870	SENSOR IVP	28,00	16,80	40,0%	RN VAREJO	MAQUINAS E EQUIPAMENTOS
308871	SENSOR IVP	28,00	16,80	40,0%	RN VAREJO	MAQUINAS E EQUIPAMENTOS
308872	SENSOR IVP	28,00	16,80	40,0%	RN VAREJO	MAQUINAS E EQUIPAMENTOS
308873	SENSOR IVP	28,00	16,80	40,0%	RN VAREJO	MAQUINAS E EQUIPAMENTOS
308874	SENSOR IVP	28,00	16,80	40,0%	RN VAREJO	MAQUINAS E EQUIPAMENTOS
308875	SENSOR IVP	28,00	16,80	40,0%	RN VAREJO	MAQUINAS E EQUIPAMENTOS
308876	SENSOR IVP	28,00	16,80	40,0%	RN VAREJO	MAQUINAS E EQUIPAMENTOS
308877	SENSOR IVP	28,00	16,80	40,0%	RN VAREJO	MAQUINAS E EQUIPAMENTOS
308878	SENSOR IVP	28,00	16,80	40,0%	RN VAREJO	MAQUINAS E EQUIPAMENTOS
308879	SENSOR IVP	28,00	16,80	40,0%	RN VAREJO	MAQUINAS E EQUIPAMENTOS
308880	SENSOR IVP	28,00	16,80	40,0%	RN VAREJO	MAQUINAS E EQUIPAMENTOS
308881	SENSOR IVP	28,00	16,80	40,0%	RN VAREJO	MAQUINAS E EQUIPAMENTOS
308882	SENSOR IVP	28,00	16,80	40,0%	RN VAREJO	MAQUINAS E EQUIPAMENTOS
308883	SENSOR IVP	28,00	16,80	40,0%	RN VAREJO	MAQUINAS E EQUIPAMENTOS
308884	SENSOR IVP	28,00	16,80	40,0%	RN VAREJO	MAQUINAS E EQUIPAMENTOS
308885	SENSOR IVP	28,00	16,80	40,0%	RN VAREJO	MAQUINAS E EQUIPAMENTOS
308886	SENSOR IVP	28,00	16,80	40,0%	RN VAREJO	MAQUINAS E EQUIPAMENTOS
308887	SENSOR IVP	28,00	16,80	40,0%	RN VAREJO	MAQUINAS E EQUIPAMENTOS
308888	SENSOR IVP	28,00	16,80	40,0%	RN VAREJO	MAQUINAS E EQUIPAMENTOS
308889	SENSOR IVP	28,00	16,80	40,0%	RN VAREJO	MAQUINAS E EQUIPAMENTOS
308890	SENSOR IVP	28,00	16,80	40,0%	RN VAREJO	MAQUINAS E EQUIPAMENTOS
308891	SENSOR IVP	28,00	16,80	40,0%	RN VAREJO	MAQUINAS E EQUIPAMENTOS
308892	SENSOR IVP	28,00	16,80	40,0%	RN VAREJO	MAQUINAS E EQUIPAMENTOS
308893	SENSOR IVP	28,00	16,80	40,0%	RN VAREJO	MAQUINAS E EQUIPAMENTOS
308894	SENSOR IVP	28,00	16,80	40,0%	RN VAREJO	MAQUINAS E EQUIPAMENTOS
308895	SENSOR IVP	28,00	16,80	40,0%	RN VAREJO	MAQUINAS E EQUIPAMENTOS
308896	SENSOR IVP	28,00	16,80	40,0%	RN VAREJO	MAQUINAS E EQUIPAMENTOS
308897	SENSOR IVP	28,00	16,80	40,0%	RN VAREJO	MAQUINAS E EQUIPAMENTOS
308898	SENSOR IVP	28,00	16,80	40,0%	RN VAREJO	MAQUINAS E EQUIPAMENTOS
308899	SENSOR IVP	28,00	16,80	40,0%	RN VAREJO	MAQUINAS E EQUIPAMENTOS
308900	SENSOR IVP	28,00	16,80	40,0%	RN VAREJO	MAQUINAS E EQUIPAMENTOS
308901	SENSOR IVP	28,00	16,80	40,0%	RN VAREJO	MAQUINAS E EQUIPAMENTOS
308902	SENSOR IVP	28,00	16,80	40,0%	RN VAREJO	MAQUINAS E EQUIPAMENTOS

Este documento é cópia do original, assinado digitalmente por PATRICIA FERNANDES DA SILVA e Tribunal de Justica do Estado de Sao Paulo, protocolado em 13/10/2020 às 21:59 , sob o número WJM32416083803 .
Para conferir o original, acesse o site https://esaj.tjsp.jus.br/pastadigital/pg/abrirConferenciaDocumento.do, informe o processo 1070860-05.2020.8.26.0100 e código 9E138FD.

Código do Ativo	Descrição do Ativo	Valor reposição	Valor mercado	Depreciação	Book	Categoria
308903	SENSOR IVP	28,00	16,80	40,0%	RN VAREJO	MAQUINAS E EQUIPAMENTOS
309149	SENSOR IVP	28,00	16,80	40,0%	RN VAREJO	MAQUINAS E EQUIPAMENTOS
309150	SENSOR IVP	28,00	16,80	40,0%	RN VAREJO	MAQUINAS E EQUIPAMENTOS
309151	SENSOR IVP	28,00	16,80	40,0%	RN VAREJO	MAQUINAS E EQUIPAMENTOS
309152	SENSOR IVP	28,00	16,80	40,0%	RN VAREJO	MAQUINAS E EQUIPAMENTOS
309153	SENSOR IVP	28,00	16,80	40,0%	RN VAREJO	MAQUINAS E EQUIPAMENTOS
309154	SENSOR IVP	28,00	16,80	40,0%	RN VAREJO	MAQUINAS E EQUIPAMENTOS
309155	SENSOR IVP	28,00	16,80	40,0%	RN VAREJO	MAQUINAS E EQUIPAMENTOS
309156	SENSOR IVP	28,00	16,80	40,0%	RN VAREJO	MAQUINAS E EQUIPAMENTOS
309157	SENSOR IVP	28,00	16,80	40,0%	RN VAREJO	MAQUINAS E EQUIPAMENTOS
309158	SENSOR IVP	28,00	16,80	40,0%	RN VAREJO	MAQUINAS E EQUIPAMENTOS
309159	SENSOR IVP	28,00	16,80	40,0%	RN VAREJO	MAQUINAS E EQUIPAMENTOS
309160	SENSOR IVP	28,00	16,80	40,0%	RN VAREJO	MAQUINAS E EQUIPAMENTOS
309167	SENSOR IVP	28,00	16,80	40,0%	RN VAREJO	MAQUINAS E EQUIPAMENTOS
309168	SENSOR IVP	28,00	16,80	40,0%	RN VAREJO	MAQUINAS E EQUIPAMENTOS
309169	SENSOR IVP	28,00	16,80	40,0%	RN VAREJO	MAQUINAS E EQUIPAMENTOS
309170	SENSOR IVP	28,00	16,80	40,0%	RN VAREJO	MAQUINAS E EQUIPAMENTOS
309171	SENSOR IVP	28,00	16,80	40,0%	RN VAREJO	MAQUINAS E EQUIPAMENTOS
309172	SENSOR IVP	28,00	16,80	40,0%	RN VAREJO	MAQUINAS E EQUIPAMENTOS
309173	SENSOR IVP	28,00	16,80	40,0%	RN VAREJO	MAQUINAS E EQUIPAMENTOS
309174	SENSOR IVP	28,00	16,80	40,0%	RN VAREJO	MAQUINAS E EQUIPAMENTOS
309175	SENSOR IVP	28,00	16,80	40,0%	RN VAREJO	MAQUINAS E EQUIPAMENTOS
309176	SENSOR IVP	28,00	16,80	40,0%	RN VAREJO	MAQUINAS E EQUIPAMENTOS
309177	SENSOR IVP	28,00	16,80	40,0%	RN VAREJO	MAQUINAS E EQUIPAMENTOS
309178	SENSOR IVP	28,00	16,80	40,0%	RN VAREJO	MAQUINAS E EQUIPAMENTOS
309793	SENSOR IVP	28,00	16,80	40,0%	RN VAREJO	MAQUINAS E EQUIPAMENTOS
309794	SENSOR IVP	28,00	16,80	40,0%	RN VAREJO	MAQUINAS E EQUIPAMENTOS
309795	SENSOR IVP	28,00	16,80	40,0%	RN VAREJO	MAQUINAS E EQUIPAMENTOS
309796	SENSOR IVP	28,00	16,80	40,0%	RN VAREJO	MAQUINAS E EQUIPAMENTOS
309797	SENSOR IVP	28,00	16,80	40,0%	RN VAREJO	MAQUINAS E EQUIPAMENTOS
309798	SENSOR IVP	28,00	16,80	40,0%	RN VAREJO	MAQUINAS E EQUIPAMENTOS
309799	SENSOR IVP	28,00	16,80	40,0%	RN VAREJO	MAQUINAS E EQUIPAMENTOS
309800	SENSOR IVP	28,00	16,80	40,0%	RN VAREJO	MAQUINAS E EQUIPAMENTOS
309801	SENSOR IVP	28,00	16,80	40,0%	RN VAREJO	MAQUINAS E EQUIPAMENTOS
309802	SENSOR IVP	28,00	16,80	40,0%	RN VAREJO	MAQUINAS E EQUIPAMENTOS
309803	SENSOR IVP	28,00	16,80	40,0%	RN VAREJO	MAQUINAS E EQUIPAMENTOS
309804	SENSOR IVP	28,00	16,80	40,0%	RN VAREJO	MAQUINAS E EQUIPAMENTOS
656678	SENSOR LINEAR	640,00	384,00	40,0%	RN VAREJO	MAQUINAS E EQUIPAMENTOS
656679	SENSOR LINEAR	640,00	384,00	40,0%	RN VAREJO	MAQUINAS E EQUIPAMENTOS
656680	SENSOR LINEAR	640,00	384,00	40,0%	RN VAREJO	MAQUINAS E EQUIPAMENTOS
656681	SENSOR LINEAR	640,00	384,00	40,0%	RN VAREJO	MAQUINAS E EQUIPAMENTOS
339445	SENSOR MAGNETICO	18,00	10,80	40,0%	RN VAREJO	MAQUINAS E EQUIPAMENTOS
339446	SENSOR MAGNETICO	9,00	5,40	40,0%	RN VAREJO	MAQUINAS E EQUIPAMENTOS
339447	SENSOR MAGNETICO	9,00	5,40	40,0%	RN VAREJO	MAQUINAS E EQUIPAMENTOS
339448	SENSOR MAGNETICO	9,00	5,40	40,0%	RN VAREJO	MAQUINAS E EQUIPAMENTOS
339449	SENSOR MAGNETICO	9,00	5,40	40,0%	RN VAREJO	MAQUINAS E EQUIPAMENTOS
339450	SENSOR MAGNETICO	9,00	5,40	40,0%	RN VAREJO	MAQUINAS E EQUIPAMENTOS
339451	SENSOR MAGNETICO	9,00	5,40	40,0%	RN VAREJO	MAQUINAS E EQUIPAMENTOS
339452	SENSOR MAGNETICO	9,00	5,40	40,0%	RN VAREJO	MAQUINAS E EQUIPAMENTOS
339453	SENSOR MAGNETICO	9,00	5,40	40,0%	RN VAREJO	MAQUINAS E EQUIPAMENTOS
339454	SENSOR MAGNETICO	9,00	5,40	40,0%	RN VAREJO	MAQUINAS E EQUIPAMENTOS
339455	SENSOR MAGNETICO	9,00	5,40	40,0%	RN VAREJO	MAQUINAS E EQUIPAMENTOS
339456	SENSOR MAGNETICO	9,00	5,40	40,0%	RN VAREJO	MAQUINAS E EQUIPAMENTOS
339457	SENSOR MAGNETICO	9,00	5,40	40,0%	RN VAREJO	MAQUINAS E EQUIPAMENTOS
339458	SENSOR MAGNETICO	9,00	5,40	40,0%	RN VAREJO	MAQUINAS E EQUIPAMENTOS
339459	SENSOR MAGNETICO	9,00	5,40	40,0%	RN VAREJO	MAQUINAS E EQUIPAMENTOS
339460	SENSOR MAGNETICO	9,00	5,40	40,0%	RN VAREJO	MAQUINAS E EQUIPAMENTOS
339461	SENSOR MAGNETICO	9,00	5,40	40,0%	RN VAREJO	MAQUINAS E EQUIPAMENTOS
339462	SENSOR MAGNETICO	9,00	5,40	40,0%	RN VAREJO	MAQUINAS E EQUIPAMENTOS
339463	SENSOR MAGNETICO	9,00	5,40	40,0%	RN VAREJO	MAQUINAS E EQUIPAMENTOS
339464	SENSOR MAGNETICO	9,00	5,40	40,0%	RN VAREJO	MAQUINAS E EQUIPAMENTOS
339465	SENSOR MAGNETICO	9,00	5,40	40,0%	RN VAREJO	MAQUINAS E EQUIPAMENTOS

Este documento é cópia do original, assinado digitalmente por PATRICIA FERNANDES DA SILVA e Tribunal de Justica do Estado de Sao Paulo, protocolado em 13/10/2020 às 21:59 , sob o número WJM32416083803 .
Para conferir o original, acesse o site https://esaj.tjsp.jus.br/pastadigital/pg/abrirConferenciaDocumento.do, informe o processo 1070860-05.2020.8.26.0100 e código 9E138FD.

Código do Ativo	Descrição do Ativo	Valor reposição	Valor mercado	Depreciação	Book	Categoria
339466	SENSOR MAGNETICO	9,00	5,40	40,0%	RN VAREJO	MAQUINAS E EQUIPAMENTOS
339467	SENSOR MAGNETICO	9,00	5,40	40,0%	RN VAREJO	MAQUINAS E EQUIPAMENTOS
339468	SENSOR MAGNETICO	9,00	5,40	40,0%	RN VAREJO	MAQUINAS E EQUIPAMENTOS
339469	SENSOR MAGNETICO	9,00	5,40	40,0%	RN VAREJO	MAQUINAS E EQUIPAMENTOS
339470	SENSOR MAGNETICO	9,00	5,40	40,0%	RN VAREJO	MAQUINAS E EQUIPAMENTOS
339471	SENSOR MAGNETICO	9,00	5,40	40,0%	RN VAREJO	MAQUINAS E EQUIPAMENTOS
339472	SENSOR MAGNETICO	9,00	5,40	40,0%	RN VAREJO	MAQUINAS E EQUIPAMENTOS
339473	SENSOR MAGNETICO	9,00	5,40	40,0%	RN VAREJO	MAQUINAS E EQUIPAMENTOS
339474	SENSOR MAGNETICO	9,00	5,40	40,0%	RN VAREJO	MAQUINAS E EQUIPAMENTOS
339475	SENSOR MAGNETICO	9,00	5,40	40,0%	RN VAREJO	MAQUINAS E EQUIPAMENTOS
339476	SENSOR MAGNETICO	9,00	5,40	40,0%	RN VAREJO	MAQUINAS E EQUIPAMENTOS
339477	SENSOR MAGNETICO	9,00	5,40	40,0%	RN VAREJO	MAQUINAS E EQUIPAMENTOS
339478	SENSOR MAGNETICO	9,00	5,40	40,0%	RN VAREJO	MAQUINAS E EQUIPAMENTOS
339479	SENSOR MAGNETICO	9,00	5,40	40,0%	RN VAREJO	MAQUINAS E EQUIPAMENTOS
339480	SENSOR MAGNETICO	9,00	5,40	40,0%	RN VAREJO	MAQUINAS E EQUIPAMENTOS
339481	SENSOR MAGNETICO	9,00	5,40	40,0%	RN VAREJO	MAQUINAS E EQUIPAMENTOS
339891	SENSOR MAGNETICO	9,00	5,40	40,0%	RN VAREJO	MAQUINAS E EQUIPAMENTOS
339892	SENSOR MAGNETICO	9,00	5,40	40,0%	RN VAREJO	MAQUINAS E EQUIPAMENTOS
339893	SENSOR MAGNETICO	9,00	5,40	40,0%	RN VAREJO	MAQUINAS E EQUIPAMENTOS
339894	SENSOR MAGNETICO	9,00	5,40	40,0%	RN VAREJO	MAQUINAS E EQUIPAMENTOS
339895	SENSOR MAGNETICO	9,00	5,40	40,0%	RN VAREJO	MAQUINAS E EQUIPAMENTOS
339896	SENSOR MAGNETICO	9,00	5,40	40,0%	RN VAREJO	MAQUINAS E EQUIPAMENTOS
339897	SENSOR MAGNETICO	9,00	5,40	40,0%	RN VAREJO	MAQUINAS E EQUIPAMENTOS
339898	SENSOR MAGNETICO	9,00	5,40	40,0%	RN VAREJO	MAQUINAS E EQUIPAMENTOS
339899	SENSOR MAGNETICO	9,00	5,40	40,0%	RN VAREJO	MAQUINAS E EQUIPAMENTOS
339900	SENSOR MAGNETICO	9,00	5,40	40,0%	RN VAREJO	MAQUINAS E EQUIPAMENTOS
339901	SENSOR MAGNETICO	9,00	5,40	40,0%	RN VAREJO	MAQUINAS E EQUIPAMENTOS
339902	SENSOR MAGNETICO	9,00	5,40	40,0%	RN VAREJO	MAQUINAS E EQUIPAMENTOS
339903	SENSOR MAGNETICO	9,00	5,40	40,0%	RN VAREJO	MAQUINAS E EQUIPAMENTOS
339904	SENSOR MAGNETICO	9,00	5,40	40,0%	RN VAREJO	MAQUINAS E EQUIPAMENTOS
339905	SENSOR MAGNETICO	9,00	5,40	40,0%	RN VAREJO	MAQUINAS E EQUIPAMENTOS
339906	SENSOR MAGNETICO	9,00	5,40	40,0%	RN VAREJO	MAQUINAS E EQUIPAMENTOS
339907	SENSOR MAGNETICO	9,00	5,40	40,0%	RN VAREJO	MAQUINAS E EQUIPAMENTOS
339908	SENSOR MAGNETICO	9,00	5,40	40,0%	RN VAREJO	MAQUINAS E EQUIPAMENTOS
339909	SENSOR MAGNETICO	9,00	5,40	40,0%	RN VAREJO	MAQUINAS E EQUIPAMENTOS
339910	SENSOR MAGNETICO	9,00	5,40	40,0%	RN VAREJO	MAQUINAS E EQUIPAMENTOS
339911	SENSOR MAGNETICO	9,00	5,40	40,0%	RN VAREJO	MAQUINAS E EQUIPAMENTOS
339912	SENSOR MAGNETICO	9,00	5,40	40,0%	RN VAREJO	MAQUINAS E EQUIPAMENTOS
339913	SENSOR MAGNETICO	9,00	5,40	40,0%	RN VAREJO	MAQUINAS E EQUIPAMENTOS
339914	SENSOR MAGNETICO	9,00	5,40	40,0%	RN VAREJO	MAQUINAS E EQUIPAMENTOS
339915	SENSOR MAGNETICO	9,00	5,40	40,0%	RN VAREJO	MAQUINAS E EQUIPAMENTOS
339916	SENSOR MAGNETICO	9,00	5,40	40,0%	RN VAREJO	MAQUINAS E EQUIPAMENTOS
339917	SENSOR MAGNETICO	9,00	5,40	40,0%	RN VAREJO	MAQUINAS E EQUIPAMENTOS
339918	SENSOR MAGNETICO	9,00	5,40	40,0%	RN VAREJO	MAQUINAS E EQUIPAMENTOS
339919	SENSOR MAGNETICO	9,00	5,40	40,0%	RN VAREJO	MAQUINAS E EQUIPAMENTOS
339920	SENSOR MAGNETICO	9,00	5,40	40,0%	RN VAREJO	MAQUINAS E EQUIPAMENTOS
339921	SENSOR MAGNETICO	9,00	5,40	40,0%	RN VAREJO	MAQUINAS E EQUIPAMENTOS
339922	SENSOR MAGNETICO	9,00	5,40	40,0%	RN VAREJO	MAQUINAS E EQUIPAMENTOS
339923	SENSOR MAGNETICO	9,00	5,40	40,0%	RN VAREJO	MAQUINAS E EQUIPAMENTOS
339924	SENSOR MAGNETICO	9,00	5,40	40,0%	RN VAREJO	MAQUINAS E EQUIPAMENTOS
339925	SENSOR MAGNETICO	9,00	5,40	40,0%	RN VAREJO	MAQUINAS E EQUIPAMENTOS
339926	SENSOR MAGNETICO	9,00	5,40	40,0%	RN VAREJO	MAQUINAS E EQUIPAMENTOS
339927	SENSOR MAGNETICO	9,00	5,40	40,0%	RN VAREJO	MAQUINAS E EQUIPAMENTOS
339928	SENSOR MAGNETICO	9,00	5,40	40,0%	RN VAREJO	MAQUINAS E EQUIPAMENTOS
339929	SENSOR MAGNETICO	9,00	5,40	40,0%	RN VAREJO	MAQUINAS E EQUIPAMENTOS
339930	SENSOR MAGNETICO	9,00	5,40	40,0%	RN VAREJO	MAQUINAS E EQUIPAMENTOS
339358	SENSOR MAGNETICO	9,00	5,40	40,0%	RN VAREJO	MAQUINAS E EQUIPAMENTOS
339369	SENSOR MAGNETICO	9,00	5,40	40,0%	RN VAREJO	MAQUINAS E EQUIPAMENTOS
339370	SENSOR MAGNETICO	9,00	5,40	40,0%	RN VAREJO	MAQUINAS E EQUIPAMENTOS
339371	SENSOR MAGNETICO	9,00	5,40	40,0%	RN VAREJO	MAQUINAS E EQUIPAMENTOS
339372	SENSOR MAGNETICO	9,00	5,40	40,0%	RN VAREJO	MAQUINAS E EQUIPAMENTOS
339373	SENSOR MAGNETICO	9,00	5,40	40,0%	RN VAREJO	MAQUINAS E EQUIPAMENTOS

Este documento é cópia do original, assinado digitalmente por PATRICIA FERNANDES DA SILVA e Tribunal de Justica do Estado de Sao Paulo, protocolado em 13/10/2020 às 21:59 , sob o número WJM32416083803 .
Para conferir o original, acesse o site https://esaj.tjsp.jus.br/pastadigital/pg/abrirConferenciaDocumento.do, informe o processo 1070860-05.2020.8.26.0100 e código 9E138FD.

Código do Ativo	Descrição do Ativo	Valor reposição	Valor mercado	Depreciação	Book	Categoria
339374	SENSOR MAGNETICO	9,00	5,40	40,0%	RN VAREJO	MAQUINAS E EQUIPAMENTOS
339375	SENSOR MAGNETICO	9,00	5,40	40,0%	RN VAREJO	MAQUINAS E EQUIPAMENTOS
99566RED	SERPENTINA	300,00	180,00	40,0%	RN VAREJO	MAQUINAS E EQUIPAMENTOS
627999	SERVIDOR	1.200,00	960,00	20,0%	RN VAREJO	EQUIPAMENTOS DE INFORMATICA
628001	SERVIDOR	8.800,00	7.040,00	20,0%	RN VAREJO	EQUIPAMENTOS DE INFORMATICA
628002	SERVIDOR	3.400,00	2.720,00	20,0%	RN VAREJO	EQUIPAMENTOS DE INFORMATICA
628067	SERVIDOR	2.200,00	1.760,00	20,0%	RN VAREJO	EQUIPAMENTOS DE INFORMATICA
628068	SERVIDOR	10.000,00	8.000,00	20,0%	RN VAREJO	EQUIPAMENTOS DE INFORMATICA
628069	SERVIDOR	10.000,00	8.000,00	20,0%	RN VAREJO	EQUIPAMENTOS DE INFORMATICA
628070	SERVIDOR	10.000,00	8.000,00	20,0%	RN VAREJO	EQUIPAMENTOS DE INFORMATICA
628071	SERVIDOR	30.000,00	24.000,00	20,0%	RN VAREJO	EQUIPAMENTOS DE INFORMATICA
628072	SERVIDOR	42.150,00	33.720,00	20,0%	RN VAREJO	EQUIPAMENTOS DE INFORMATICA
628074	SERVIDOR	100.000,00	80.000,00	20,0%	RN VAREJO	EQUIPAMENTOS DE INFORMATICA
499777	SERVIDOR	1.500,00	1.200,00	20,0%	RN VAREJO	EQUIPAMENTOS DE INFORMATICA
499778	SERVIDOR	1.500,00	1.200,00	20,0%	RN VAREJO	EQUIPAMENTOS DE INFORMATICA
630533	SERVIDOR	2.750,00	2.200,00	20,0%	RN VAREJO	EQUIPAMENTOS DE INFORMATICA
630534	SERVIDOR	2.750,00	2.200,00	20,0%	RN VAREJO	EQUIPAMENTOS DE INFORMATICA
630535	SERVIDOR	930,00	744,00	20,0%	RN VAREJO	EQUIPAMENTOS DE INFORMATICA
630536	SERVIDOR	930,00	744,00	20,0%	RN VAREJO	EQUIPAMENTOS DE INFORMATICA
630538	SERVIDOR	2.750,00	2.200,00	20,0%	RN VAREJO	EQUIPAMENTOS DE INFORMATICA
630539	SERVIDOR	2.750,00	2.200,00	20,0%	RN VAREJO	EQUIPAMENTOS DE INFORMATICA
630540	SERVIDOR	3.514,21	2.811,37	20,0%	RN VAREJO	EQUIPAMENTOS DE INFORMATICA
630541	SERVIDOR	3.027,51	2.422,01	20,0%	RN VAREJO	EQUIPAMENTOS DE INFORMATICA
630542	SERVIDOR	3.027,51	2.422,01	20,0%	RN VAREJO	EQUIPAMENTOS DE INFORMATICA
630543	SERVIDOR	2.750,00	2.200,00	20,0%	RN VAREJO	EQUIPAMENTOS DE INFORMATICA
630548	SERVIDOR	2.750,00	2.200,00	20,0%	RN VAREJO	EQUIPAMENTOS DE INFORMATICA
630549	SERVIDOR	2.750,00	2.200,00	20,0%	RN VAREJO	EQUIPAMENTOS DE INFORMATICA
630559	SERVIDOR	930,00	744,00	20,0%	RN VAREJO	EQUIPAMENTOS DE INFORMATICA
628000	SERVIDOR	600,00	480,00	20,0%	RN VAREJO	EQUIPAMENTOS DE INFORMATICA
660526	SERVIDOR	300,00	240,00	20,0%	RN VAREJO	EQUIPAMENTOS DE INFORMATICA
660539	SERVIDOR	300,00	240,00	20,0%	RN VAREJO	EQUIPAMENTOS DE INFORMATICA
660540	SERVIDOR	300,00	240,00	20,0%	RN VAREJO	EQUIPAMENTOS DE INFORMATICA
660552	SERVIDOR	300,00	240,00	20,0%	RN VAREJO	EQUIPAMENTOS DE INFORMATICA
660553	SERVIDOR	300,00	240,00	20,0%	RN VAREJO	EQUIPAMENTOS DE INFORMATICA
628065	SERVIDOR - STORAGE	13.046,35	10.437,08	20,0%	RN VAREJO	EQUIPAMENTOS DE INFORMATICA
628066	SERVIDOR - STORAGE	14.049,97	11.239,97	20,0%	RN VAREJO	EQUIPAMENTOS DE INFORMATICA
628086	SERVIDOR - STORAGE	80.285,37	64.228,29	20,0%	RN VAREJO	EQUIPAMENTOS DE INFORMATICA
628087	SERVIDOR - STORAGE	80.285,37	64.228,29	20,0%	RN VAREJO	EQUIPAMENTOS DE INFORMATICA
318319	SERVIDOR DE IMAGEM 8 CANAIS	1.001,07	800,86	20,0%	RN VAREJO	MAQUINAS E EQUIPAMENTOS
632190	SERVIDOR HP 6GB	1.878,37	1.502,69	20,0%	RN VAREJO	EQUIPAMENTOS DE INFORMATICA
632191	SERVIDOR HP 6GB	1.878,37	1.502,69	20,0%	RN VAREJO	EQUIPAMENTOS DE INFORMATICA
632192	SERVIDOR HP 6GB	1.878,37	1.502,69	20,0%	RN VAREJO	EQUIPAMENTOS DE INFORMATICA
339404	SIRENE	16,00	12,80	20,0%	RN VAREJO	MAQUINAS E EQUIPAMENTOS
339405	SIRENE	16,00	12,80	20,0%	RN VAREJO	MAQUINAS E EQUIPAMENTOS
339406	SIRENE	16,00	12,80	20,0%	RN VAREJO	MAQUINAS E EQUIPAMENTOS
339407	SIRENE	16,00	12,80	20,0%	RN VAREJO	MAQUINAS E EQUIPAMENTOS
339408	SIRENE	16,00	12,80	20,0%	RN VAREJO	MAQUINAS E EQUIPAMENTOS
339409	SIRENE	16,00	12,80	20,0%	RN VAREJO	MAQUINAS E EQUIPAMENTOS
339410	SIRENE	16,00	12,80	20,0%	RN VAREJO	MAQUINAS E EQUIPAMENTOS
339411	SIRENE	16,00	12,80	20,0%	RN VAREJO	MAQUINAS E EQUIPAMENTOS
339412	SIRENE	16,00	12,80	20,0%	RN VAREJO	MAQUINAS E EQUIPAMENTOS
339413	SIRENE	16,00	12,80	20,0%	RN VAREJO	MAQUINAS E EQUIPAMENTOS
339974	SIRENE	16,00	12,80	20,0%	RN VAREJO	MAQUINAS E EQUIPAMENTOS
339975	SIRENE	16,00	12,80	20,0%	RN VAREJO	MAQUINAS E EQUIPAMENTOS
339976	SIRENE	16,00	12,80	20,0%	RN VAREJO	MAQUINAS E EQUIPAMENTOS
339977	SIRENE	16,00	12,80	20,0%	RN VAREJO	MAQUINAS E EQUIPAMENTOS
339978	SIRENE	16,00	12,80	20,0%	RN VAREJO	MAQUINAS E EQUIPAMENTOS
339979	SIRENE	16,00	12,80	20,0%	RN VAREJO	MAQUINAS E EQUIPAMENTOS
339980	SIRENE	16,00	12,80	20,0%	RN VAREJO	MAQUINAS E EQUIPAMENTOS
339981	SIRENE	16,00	12,80	20,0%	RN VAREJO	MAQUINAS E EQUIPAMENTOS
339982	SIRENE	16,00	12,80	20,0%	RN VAREJO	MAQUINAS E EQUIPAMENTOS
339983	SIRENE	16,00	12,80	20,0%	RN VAREJO	MAQUINAS E EQUIPAMENTOS

Este documento é cópia do original, assinado digitalmente por PATRICIA FERNANDES DA SILVA e Tribunal de Justica do Estado de Sao Paulo, protocolado em 13/10/2020 às 21:59 , sob o número WJM32416083803 .
Para conferir o original, acesse o site https://esaj.tjsp.jus.br/pastadigital/pg/abrirConferenciaDocumento.do, informe o processo 1070860-05.2020.8.26.0100 e código 9E138FD.

Código do Ativo	Descrição do Ativo	Valor reposição	Valor mercado	Depreciação	Book	Categoria
339984	SIRENE	16,00	12,80	20,0%	RN VAREJO	MAQUINAS E EQUIPAMENTOS
339357	SIRENE	16,00	12,80	20,0%	RN VAREJO	MAQUINAS E EQUIPAMENTOS
339367	SIRENE	16,00	12,80	20,0%	RN VAREJO	MAQUINAS E EQUIPAMENTOS
339368	SIRENE	16,00	12,80	20,0%	RN VAREJO	MAQUINAS E EQUIPAMENTOS
341463	SIRENE	63,00	50,40	20,0%	RN VAREJO	MAQUINAS E EQUIPAMENTOS
341464	SIRENE	63,00	50,40	20,0%	RN VAREJO	MAQUINAS E EQUIPAMENTOS
656662	SIRENE	63,00	50,40	20,0%	RN VAREJO	MAQUINAS E EQUIPAMENTOS
656663	SIRENE	63,00	50,40	20,0%	RN VAREJO	MAQUINAS E EQUIPAMENTOS
656664	SIRENE	63,00	50,40	20,0%	RN VAREJO	MAQUINAS E EQUIPAMENTOS
656665	SIRENE	63,00	50,40	20,0%	RN VAREJO	MAQUINAS E EQUIPAMENTOS
656666	SIRENE	63,00	50,40	20,0%	RN VAREJO	MAQUINAS E EQUIPAMENTOS
656667	SIRENE	63,00	50,40	20,0%	RN VAREJO	MAQUINAS E EQUIPAMENTOS
656668	SIRENE	63,00	50,40	20,0%	RN VAREJO	MAQUINAS E EQUIPAMENTOS
656669	SIRENE	63,00	50,40	20,0%	RN VAREJO	MAQUINAS E EQUIPAMENTOS
656670	SIRENE	63,00	50,40	20,0%	RN VAREJO	MAQUINAS E EQUIPAMENTOS
656671	SIRENE	63,00	50,40	20,0%	RN VAREJO	MAQUINAS E EQUIPAMENTOS
656672	SIRENE	63,00	50,40	20,0%	RN VAREJO	MAQUINAS E EQUIPAMENTOS
656673	SIRENE	63,00	50,40	20,0%	RN VAREJO	MAQUINAS E EQUIPAMENTOS
656674	SIRENE	63,00	50,40	20,0%	RN VAREJO	MAQUINAS E EQUIPAMENTOS
656675	SIRENE	63,00	50,40	20,0%	RN VAREJO	MAQUINAS E EQUIPAMENTOS
656676	SIRENE	63,00	50,40	20,0%	RN VAREJO	MAQUINAS E EQUIPAMENTOS
656677	SIRENE	63,00	50,40	20,0%	RN VAREJO	MAQUINAS E EQUIPAMENTOS
310542_MV	SIRENE PIEZO (AA0657 MARAGOGIPE)	16,00	12,80	20,0%	RN VAREJO	MAQUINAS E EQUIPAMENTOS
183739	SISTEMA DE COMBATE INCENDIO	29.775,00	7.443,72	75,0%	RN VAREJO	MAQUINAS E EQUIPAMENTOS
178974_MV	SISTEMA DE INCENDIO	88.385,50	19.886,65	77,5%	RN VAREJO	MAQUINAS E EQUIPAMENTOS
181807_MV	SISTEMA DE INCENDIO	7,37	1,85	74,9%	RN VAREJO	MAQUINAS E EQUIPAMENTOS
181808_MV	SISTEMA DE INCENDIO	7,37	1,85	74,9%	RN VAREJO	MAQUINAS E EQUIPAMENTOS
181834_MV	SISTEMA DE INCENDIO	7,38	1,86	74,8%	RN VAREJO	MAQUINAS E EQUIPAMENTOS
184613_MV	SISTEMA DE INCENDIO	2.100,00	525,00	75,0%	RN VAREJO	MAQUINAS E EQUIPAMENTOS
180252_MV	SISTEMA DE INCENDIO	30.000,00	7.000,00	76,7%	RN VAREJO	MAQUINAS E EQUIPAMENTOS
181621_MV	SISTEMA DE INCENDIO	7,44	1,86	75,0%	RN VAREJO	MAQUINAS E EQUIPAMENTOS
181778_MV	SISTEMA DE INCENDIO	7,44	1,86	75,0%	RN VAREJO	MAQUINAS E EQUIPAMENTOS
181779_MV	SISTEMA DE INCENDIO	7,44	1,86	75,0%	RN VAREJO	MAQUINAS E EQUIPAMENTOS
181782_MV	SISTEMA DE INCENDIO	196,05	47,48	75,8%	RN VAREJO	MAQUINAS E EQUIPAMENTOS
181803_MV	SISTEMA DE INCENDIO	7,37	1,85	74,9%	RN VAREJO	MAQUINAS E EQUIPAMENTOS
181804_MV	SISTEMA DE INCENDIO	7,37	1,85	74,9%	RN VAREJO	MAQUINAS E EQUIPAMENTOS
181805_MV	SISTEMA DE INCENDIO	7,37	1,85	74,9%	RN VAREJO	MAQUINAS E EQUIPAMENTOS
181806_MV	SISTEMA DE INCENDIO	7,37	1,85	74,9%	RN VAREJO	MAQUINAS E EQUIPAMENTOS
181809_MV	SISTEMA DE INCENDIO	7,37	1,85	74,9%	RN VAREJO	MAQUINAS E EQUIPAMENTOS
181830_MV	SISTEMA DE INCENDIO	7,37	1,85	74,9%	RN VAREJO	MAQUINAS E EQUIPAMENTOS
181831_MV	SISTEMA DE INCENDIO	7,37	1,85	74,9%	RN VAREJO	MAQUINAS E EQUIPAMENTOS
181832_MV	SISTEMA DE INCENDIO	7,37	1,85	74,9%	RN VAREJO	MAQUINAS E EQUIPAMENTOS
181833_MV	SISTEMA DE INCENDIO	7,37	1,85	74,9%	RN VAREJO	MAQUINAS E EQUIPAMENTOS
181842_MV	SISTEMA DE INCENDIO	535,50	129,46	75,8%	RN VAREJO	MAQUINAS E EQUIPAMENTOS
181846_MV	SISTEMA DE INCENDIO	535,50	129,46	75,8%	RN VAREJO	MAQUINAS E EQUIPAMENTOS
322467	SISTEMA DE SEGURANCA	351,56	117,23	66,7%	RN VAREJO	MAQUINAS E EQUIPAMENTOS
322468	SISTEMA DE SEGURANCA	351,56	117,23	66,7%	RN VAREJO	MAQUINAS E EQUIPAMENTOS
322469	SISTEMA DE SEGURANCA	351,56	117,23	66,7%	RN VAREJO	MAQUINAS E EQUIPAMENTOS
322470	SISTEMA DE SEGURANCA	351,56	117,23	66,7%	RN VAREJO	MAQUINAS E EQUIPAMENTOS
322471	SISTEMA DE SEGURANCA	351,56	117,23	66,7%	RN VAREJO	MAQUINAS E EQUIPAMENTOS
322472	SISTEMA DE SEGURANCA	351,56	117,23	66,7%	RN VAREJO	MAQUINAS E EQUIPAMENTOS
322473	SISTEMA DE SEGURANCA	351,56	117,23	66,7%	RN VAREJO	MAQUINAS E EQUIPAMENTOS
322474	SISTEMA DE SEGURANCA	351,56	117,23	66,7%	RN VAREJO	MAQUINAS E EQUIPAMENTOS
322475	SISTEMA DE SEGURANCA	351,56	117,23	66,7%	RN VAREJO	MAQUINAS E EQUIPAMENTOS
322476	SISTEMA DE SEGURANCA	351,56	117,23	66,7%	RN VAREJO	MAQUINAS E EQUIPAMENTOS
322477	SISTEMA DE SEGURANCA	351,56	117,23	66,7%	RN VAREJO	MAQUINAS E EQUIPAMENTOS
322478	SISTEMA DE SEGURANCA	351,56	117,23	66,7%	RN VAREJO	MAQUINAS E EQUIPAMENTOS
322479	SISTEMA DE SEGURANCA	351,56	117,23	66,7%	RN VAREJO	MAQUINAS E EQUIPAMENTOS
322480	SISTEMA DE SEGURANCA	351,56	117,23	66,7%	RN VAREJO	MAQUINAS E EQUIPAMENTOS
322481	SISTEMA DE SEGURANCA	351,56	117,23	66,7%	RN VAREJO	MAQUINAS E EQUIPAMENTOS
322482	SISTEMA DE SEGURANCA	351,56	117,23	66,7%	RN VAREJO	MAQUINAS E EQUIPAMENTOS
322483	SISTEMA DE SEGURANCA	351,56	117,23	66,7%	RN VAREJO	MAQUINAS E EQUIPAMENTOS

Este documento é cópia do original, assinado digitalmente por PATRICIA FERNANDES DA SILVA e Tribunal de Justica do Estado de Sao Paulo, protocolado em 13/10/2020 às 21:59 , sob o número WJM32416083803 .
Para conferir o original, acesse o site https://esaj.tjsp.jus.br/pastadigital/pg/abrirConferenciaDocumento.do, informe o processo 1070860-05.2020.8.26.0100 e código 9E138FD.

Código do Ativo	Descrição do Ativo	Valor reposição	Valor mercado	Depreciação	Book	Categoria
322484	SISTEMA DE SEGURANCA	351,56	117,23	66,7%	RN VAREJO	MAQUINAS E EQUIPAMENTOS
322485	SISTEMA DE SEGURANCA	351,56	117,23	66,7%	RN VAREJO	MAQUINAS E EQUIPAMENTOS
322486	SISTEMA DE SEGURANCA	351,56	117,23	66,7%	RN VAREJO	MAQUINAS E EQUIPAMENTOS
322487	SISTEMA DE SEGURANCA	351,56	117,23	66,7%	RN VAREJO	MAQUINAS E EQUIPAMENTOS
322488	SISTEMA DE SEGURANCA	351,56	117,23	66,7%	RN VAREJO	MAQUINAS E EQUIPAMENTOS
322489	SISTEMA DE SEGURANCA	351,56	117,23	66,7%	RN VAREJO	MAQUINAS E EQUIPAMENTOS
322490	SISTEMA DE SEGURANCA	351,56	117,23	66,7%	RN VAREJO	MAQUINAS E EQUIPAMENTOS
322491	SISTEMA DE SEGURANCA	351,56	117,23	66,7%	RN VAREJO	MAQUINAS E EQUIPAMENTOS
322492	SISTEMA DE SEGURANCA	351,56	117,23	66,7%	RN VAREJO	MAQUINAS E EQUIPAMENTOS
322493	SISTEMA DE SEGURANCA	351,56	117,23	66,7%	RN VAREJO	MAQUINAS E EQUIPAMENTOS
322494	SISTEMA DE SEGURANCA	351,56	117,23	66,7%	RN VAREJO	MAQUINAS E EQUIPAMENTOS
322495	SISTEMA DE SEGURANCA	351,56	117,23	66,7%	RN VAREJO	MAQUINAS E EQUIPAMENTOS
322496	SISTEMA DE SEGURANCA	351,56	117,23	66,7%	RN VAREJO	MAQUINAS E EQUIPAMENTOS
322497	SISTEMA DE SEGURANCA	351,56	117,23	66,7%	RN VAREJO	MAQUINAS E EQUIPAMENTOS
322498	SISTEMA DE SEGURANCA	351,56	117,23	66,7%	RN VAREJO	MAQUINAS E EQUIPAMENTOS
322499	SISTEMA DE SEGURANCA	351,56	117,23	66,7%	RN VAREJO	MAQUINAS E EQUIPAMENTOS
322500	SISTEMA DE SEGURANCA	351,56	117,23	66,7%	RN VAREJO	MAQUINAS E EQUIPAMENTOS
322501	SISTEMA DE SEGURANCA	351,56	117,23	66,7%	RN VAREJO	MAQUINAS E EQUIPAMENTOS
322502	SISTEMA DE SEGURANCA	351,56	117,23	66,7%	RN VAREJO	MAQUINAS E EQUIPAMENTOS
322503	SISTEMA DE SEGURANCA	351,56	117,23	66,7%	RN VAREJO	MAQUINAS E EQUIPAMENTOS
322504	SISTEMA DE SEGURANCA	351,56	117,23	66,7%	RN VAREJO	MAQUINAS E EQUIPAMENTOS
322505	SISTEMA DE SEGURANCA	351,56	117,23	66,7%	RN VAREJO	MAQUINAS E EQUIPAMENTOS
322506	SISTEMA DE SEGURANCA	351,56	117,23	66,7%	RN VAREJO	MAQUINAS E EQUIPAMENTOS
322507	SISTEMA DE SEGURANCA	351,56	117,23	66,7%	RN VAREJO	MAQUINAS E EQUIPAMENTOS
322508	SISTEMA DE SEGURANCA	351,56	117,23	66,7%	RN VAREJO	MAQUINAS E EQUIPAMENTOS
322509	SISTEMA DE SEGURANCA	351,56	117,23	66,7%	RN VAREJO	MAQUINAS E EQUIPAMENTOS
322510	SISTEMA DE SEGURANCA	351,56	117,23	66,7%	RN VAREJO	MAQUINAS E EQUIPAMENTOS
322511	SISTEMA DE SEGURANCA	351,56	117,23	66,7%	RN VAREJO	MAQUINAS E EQUIPAMENTOS
322512	SISTEMA DE SEGURANCA	351,56	117,23	66,7%	RN VAREJO	MAQUINAS E EQUIPAMENTOS
322513	SISTEMA DE SEGURANCA	351,56	117,23	66,7%	RN VAREJO	MAQUINAS E EQUIPAMENTOS
322514	SISTEMA DE SEGURANCA	351,56	117,23	66,7%	RN VAREJO	MAQUINAS E EQUIPAMENTOS
322515	SISTEMA DE SEGURANCA	351,56	117,23	66,7%	RN VAREJO	MAQUINAS E EQUIPAMENTOS
322516	SISTEMA DE SEGURANCA	351,56	117,23	66,7%	RN VAREJO	MAQUINAS E EQUIPAMENTOS
322517	SISTEMA DE SEGURANCA	351,56	117,23	66,7%	RN VAREJO	MAQUINAS E EQUIPAMENTOS
322518	SISTEMA DE SEGURANCA	351,56	117,23	66,7%	RN VAREJO	MAQUINAS E EQUIPAMENTOS
322519	SISTEMA DE SEGURANCA	351,56	117,23	66,7%	RN VAREJO	MAQUINAS E EQUIPAMENTOS
322520	SISTEMA DE SEGURANCA	351,56	117,23	66,7%	RN VAREJO	MAQUINAS E EQUIPAMENTOS
322521	SISTEMA DE SEGURANCA	351,56	117,23	66,7%	RN VAREJO	MAQUINAS E EQUIPAMENTOS
322522	SISTEMA DE SEGURANCA	351,56	117,23	66,7%	RN VAREJO	MAQUINAS E EQUIPAMENTOS
322523	SISTEMA DE SEGURANCA	351,56	117,23	66,7%	RN VAREJO	MAQUINAS E EQUIPAMENTOS
322524	SISTEMA DE SEGURANCA	351,56	117,23	66,7%	RN VAREJO	MAQUINAS E EQUIPAMENTOS
322525	SISTEMA DE SEGURANCA	351,56	117,23	66,7%	RN VAREJO	MAQUINAS E EQUIPAMENTOS
322526	SISTEMA DE SEGURANCA	351,56	117,23	66,7%	RN VAREJO	MAQUINAS E EQUIPAMENTOS
322527	SISTEMA DE SEGURANCA	351,56	117,23	66,7%	RN VAREJO	MAQUINAS E EQUIPAMENTOS
322528	SISTEMA DE SEGURANCA	351,56	117,23	66,7%	RN VAREJO	MAQUINAS E EQUIPAMENTOS
322529	SISTEMA DE SEGURANCA	351,56	117,23	66,7%	RN VAREJO	MAQUINAS E EQUIPAMENTOS
322530	SISTEMA DE SEGURANCA	351,72	117,26	66,7%	RN VAREJO	MAQUINAS E EQUIPAMENTOS
177685	SISTEMA DE SEGURANÇA	474,81	102,87	78,3%	RN VAREJO	MAQUINAS E EQUIPAMENTOS
177687	SISTEMA DE SEGURANÇA	474,81	102,87	78,3%	RN VAREJO	MAQUINAS E EQUIPAMENTOS
177682	SISTEMA DE SEGURANÇA	474,81	102,87	78,3%	RN VAREJO	MAQUINAS E EQUIPAMENTOS
177683	SISTEMA DE SEGURANÇA	474,81	102,87	78,3%	RN VAREJO	MAQUINAS E EQUIPAMENTOS
177684	SISTEMA DE SEGURANÇA	474,81	102,87	78,3%	RN VAREJO	MAQUINAS E EQUIPAMENTOS
177686	SISTEMA DE SEGURANÇA	474,81	102,87	78,3%	RN VAREJO	MAQUINAS E EQUIPAMENTOS
177688	SISTEMA DE SEGURANÇA	474,81	102,87	78,3%	RN VAREJO	MAQUINAS E EQUIPAMENTOS
177689	SISTEMA DE SEGURANÇA	474,81	102,87	78,3%	RN VAREJO	MAQUINAS E EQUIPAMENTOS
177730	SISTEMA DE SEGURANÇA	474,81	102,87	78,3%	RN VAREJO	MAQUINAS E EQUIPAMENTOS
177731	SISTEMA DE SEGURANÇA	474,81	102,87	78,3%	RN VAREJO	MAQUINAS E EQUIPAMENTOS
177732	SISTEMA DE SEGURANÇA	474,81	102,87	78,3%	RN VAREJO	MAQUINAS E EQUIPAMENTOS
177733	SISTEMA DE SEGURANÇA	474,81	102,87	78,3%	RN VAREJO	MAQUINAS E EQUIPAMENTOS
310677_MV	SISTEMA DE SEGURANÇA (AA0505)	609,64	182,92	70,0%	RN VAREJO	MAQUINAS E EQUIPAMENTOS
310678_MV	SISTEMA DE SEGURANÇA (AA0505)	728,64	218,66	70,0%	RN VAREJO	MAQUINAS E EQUIPAMENTOS
140857_MV	SISTEMA DE SOM	3.000,00	350,00	88,3%	RN VAREJO	MAQUINAS E EQUIPAMENTOS

Este documento é cópia do original, assinado digitalmente por PATRICIA FERNANDES DA SILVA e Tribunal de Justica do Estado de Sao Paulo, protocolado em 13/10/2020 às 21:59 , sob o número WJM32416083803 .
Para conferir o original, acesse o site https://esaj.tjsp.jus.br/pastadigital/pg/abrirConferenciaDocumento.do, informe o processo 1070860-05.2020.8.26.0100 e código 9E138FD.

Código do Ativo	Descrição do Ativo	Valor reposição	Valor mercado	Depreciação	Book	Categoria
168687_MV	SISTEMA DE SOM	30.000,00	5.500,00	81,7%	RN VAREJO	MAQUINAS E EQUIPAMENTOS
118941_MV	SISTEMA DE SOM	2.835,00	283,45	90,0%	RN VAREJO	MAQUINAS E EQUIPAMENTOS
130281_MV	SISTEMA DE SOM	2.700,00	292,50	89,2%	RN VAREJO	MAQUINAS E EQUIPAMENTOS
148859_MV	SISTEMA DE SOM	1.800,00	240,00	86,7%	RN VAREJO	MAQUINAS E EQUIPAMENTOS
158815_MV	SISTEMA DE SOM	2.905,00	484,12	83,3%	RN VAREJO	MAQUINAS E EQUIPAMENTOS
636203	SISTEMA ELETRONICO DE PESAGEM	49.067,91	34.756,44	29,2%	RN VAREJO	MAQUINAS E EQUIPAMENTOS
84448_MV	SISTEMA ELETRÔNICO DE PESAGEM	5.279,05	308,04	94,2%	RN VAREJO	MAQUINAS E EQUIPAMENTOS
89754_MV	SISTEMA ELETRÔNICO DE PESAGEM	5.278,95	308,01	94,2%	RN VAREJO	MAQUINAS E EQUIPAMENTOS
89590_MV	SOFTWARE PADRAO DE COMUNICAÇÃO	1.130,00	1.082,98	4,2%	RN VAREJO	MAQUINAS E EQUIPAMENTOS
342480	SPEED ALONE	3.764,00	2.258,40	40,0%	RN VAREJO	MAQUINAS E EQUIPAMENTOS
323057_MV	SPEED DOME - SEGURANCA (CAMERA)	7.140,00	4.284,00	40,0%	RN VAREJO	MAQUINAS E EQUIPAMENTOS
323094_MV	SPEED DOME - SEGURANCA (CAMERA)	8.139,00	4.883,40	40,0%	RN VAREJO	MAQUINAS E EQUIPAMENTOS
323069_MV	SPEED DOME - SEGURANCA (CAMERA)	8.139,00	4.883,40	40,0%	RN VAREJO	MAQUINAS E EQUIPAMENTOS
339281	SPEED DOME-SEGURANÇA (CAMERA)	3.764,00	2.258,40	40,0%	RN VAREJO	MAQUINAS E EQUIPAMENTOS
86956_MV	SPLI GREE 36 000 COND	8.399,00	5.039,40	40,0%	RN VAREJO	MAQUINAS E EQUIPAMENTOS
86993_MV	SPLI GREE 36 000 COND	8.399,00	5.039,40	40,0%	RN VAREJO	MAQUINAS E EQUIPAMENTOS
87985_MV	SPLI GREE 36 000 COND	8.399,00	5.039,40	40,0%	RN VAREJO	MAQUINAS E EQUIPAMENTOS
129886RED	SPLIT 36.000 BTU	8.399,00	5.039,40	40,0%	RN VAREJO	MAQUINAS E EQUIPAMENTOS
82386_MV	SPLIT MIDEA 22000 MSS-22 EVAP	2.659,00	797,70	70,0%	RN VAREJO	MAQUINAS E EQUIPAMENTOS
87228_MV	SPLIT MIDEA 24 000 MSS-24 COND	2.659,00	797,70	70,0%	RN VAREJO	MAQUINAS E EQUIPAMENTOS
98228_MV	SPLIT MIDEA 30 000 MSE1 - 30 EVAP	3.200,00	960,00	70,0%	RN VAREJO	MAQUINAS E EQUIPAMENTOS
82385_MV	SPLIT MIDEA 7000 MSE1-07 CD	899,00	539,40	40,0%	RN VAREJO	MAQUINAS E EQUIPAMENTOS
82394_MV	SPLIT MIDEA 7000 MSE1-07 EV	899,00	539,40	40,0%	RN VAREJO	MAQUINAS E EQUIPAMENTOS
88131_MV	SPLIT MIDEA 9 000 MSS-09 COND	1.329,00	797,40	40,0%	RN VAREJO	MAQUINAS E EQUIPAMENTOS
90028_MV	SPLIT MIDEA 9 000 MSS-09 COND	1.329,00	398,70	70,0%	RN VAREJO	MAQUINAS E EQUIPAMENTOS
135402RED	SPLIT PISO/TETO 60.000BTU220VLTS/2F	3.800,00	1.140,00	70,0%	RN VAREJO	MAQUINAS E EQUIPAMENTOS
135403RED	SPLIT PISO/TETO 60.000BTU220VLTS/2F	3.800,00	1.140,00	70,0%	RN VAREJO	MAQUINAS E EQUIPAMENTOS
19671_MV	SPLIT PISO/TETO 60.000BTU-3F/220V	3.800,00	1.140,00	70,0%	RN VAREJO	MAQUINAS E EQUIPAMENTOS
630546	SWITCH	86,00	51,60	40,0%	RN VAREJO	EQUIPAMENTOS DE INFORMATICA
630547	SWITCH	86,00	51,60	40,0%	RN VAREJO	EQUIPAMENTOS DE INFORMATICA
630560	SWITCH	86,00	51,60	40,0%	RN VAREJO	EQUIPAMENTOS DE INFORMATICA
630561	SWITCH	86,00	51,60	40,0%	RN VAREJO	EQUIPAMENTOS DE INFORMATICA
630562	SWITCH	86,00	51,60	40,0%	RN VAREJO	EQUIPAMENTOS DE INFORMATICA
630563	SWITCH	86,00	51,60	40,0%	RN VAREJO	EQUIPAMENTOS DE INFORMATICA
630564	SWITCH	86,00	51,60	40,0%	RN VAREJO	EQUIPAMENTOS DE INFORMATICA
630565	SWITCH	86,00	51,60	40,0%	RN VAREJO	EQUIPAMENTOS DE INFORMATICA
630566	SWITCH	86,00	51,60	40,0%	RN VAREJO	EQUIPAMENTOS DE INFORMATICA
630567	SWITCH	86,00	51,60	40,0%	RN VAREJO	EQUIPAMENTOS DE INFORMATICA
630568	SWITCH	86,00	51,60	40,0%	RN VAREJO	EQUIPAMENTOS DE INFORMATICA
630569	SWITCH	86,00	51,60	40,0%	RN VAREJO	EQUIPAMENTOS DE INFORMATICA
630570	SWITCH	86,00	51,60	40,0%	RN VAREJO	EQUIPAMENTOS DE INFORMATICA
630571	SWITCH	86,00	51,60	40,0%	RN VAREJO	EQUIPAMENTOS DE INFORMATICA
630572	SWITCH	86,00	51,60	40,0%	RN VAREJO	EQUIPAMENTOS DE INFORMATICA
630573	SWITCH	86,00	51,60	40,0%	RN VAREJO	EQUIPAMENTOS DE INFORMATICA
630574	SWITCH	86,00	51,60	40,0%	RN VAREJO	EQUIPAMENTOS DE INFORMATICA
632193	SWITCH	7.500,00	4.500,00	40,0%	RN VAREJO	EQUIPAMENTOS DE INFORMATICA
632194	SWITCH	7.500,00	4.500,00	40,0%	RN VAREJO	EQUIPAMENTOS DE INFORMATICA
632195	SWITCH	7.500,00	4.500,00	40,0%	RN VAREJO	EQUIPAMENTOS DE INFORMATICA
632196	SWITCH	7.500,00	4.500,00	40,0%	RN VAREJO	EQUIPAMENTOS DE INFORMATICA
632197	SWITCH	7.500,00	4.500,00	40,0%	RN VAREJO	EQUIPAMENTOS DE INFORMATICA
632198	SWITCH	7.500,00	4.500,00	40,0%	RN VAREJO	EQUIPAMENTOS DE INFORMATICA
632199	SWITCH	7.500,00	4.500,00	40,0%	RN VAREJO	EQUIPAMENTOS DE INFORMATICA
632971	SWITCH	86,00	51,60	40,0%	RN VAREJO	EQUIPAMENTOS DE INFORMATICA
632972	SWITCH	86,00	51,60	40,0%	RN VAREJO	EQUIPAMENTOS DE INFORMATICA
632973	SWITCH	86,00	51,60	40,0%	RN VAREJO	EQUIPAMENTOS DE INFORMATICA
633143	SWITCH	86,00	51,60	40,0%	RN VAREJO	EQUIPAMENTOS DE INFORMATICA
633144	SWITCH	86,00	51,60	40,0%	RN VAREJO	EQUIPAMENTOS DE INFORMATICA
633145	SWITCH	86,00	51,60	40,0%	RN VAREJO	EQUIPAMENTOS DE INFORMATICA
633146	SWITCH	86,00	51,60	40,0%	RN VAREJO	EQUIPAMENTOS DE INFORMATICA
633147	SWITCH	86,00	51,60	40,0%	RN VAREJO	EQUIPAMENTOS DE INFORMATICA
633148	SWITCH	86,00	51,60	40,0%	RN VAREJO	EQUIPAMENTOS DE INFORMATICA
633149	SWITCH	86,00	51,60	40,0%	RN VAREJO	EQUIPAMENTOS DE INFORMATICA

Este documento é cópia do original, assinado digitalmente por PATRICIA FERNANDES DA SILVA e Tribunal de Justica do Estado de Sao Paulo, protocolado em 13/10/2020 às 21:59 , sob o número WJM32416083803 .
Para conferir o original, acesse o site https://esaj.tjsp.jus.br/pastadigital/pg/abrirConferenciaDocumento.do, informe o processo 1070860-05.2020.8.26.0100 e código 9E138FD.

Código do Ativo	Descrição do Ativo	Valor reposição	Valor mercado	Depreciação	Book	Categoria
633150	SWITCH	86,00	51,60	40,0%	RN VAREJO	EQUIPAMENTOS DE INFORMATICA
633151	SWITCH	86,00	51,60	40,0%	RN VAREJO	EQUIPAMENTOS DE INFORMATICA
633152	SWITCH	86,00	51,60	40,0%	RN VAREJO	EQUIPAMENTOS DE INFORMATICA
633153	SWITCH	86,00	51,60	40,0%	RN VAREJO	EQUIPAMENTOS DE INFORMATICA
633154	SWITCH	86,00	51,60	40,0%	RN VAREJO	EQUIPAMENTOS DE INFORMATICA
633155	SWITCH	86,00	51,60	40,0%	RN VAREJO	EQUIPAMENTOS DE INFORMATICA
633156	SWITCH	86,00	51,60	40,0%	RN VAREJO	EQUIPAMENTOS DE INFORMATICA
633157	SWITCH	86,00	51,60	40,0%	RN VAREJO	EQUIPAMENTOS DE INFORMATICA
633158	SWITCH	86,00	51,60	40,0%	RN VAREJO	EQUIPAMENTOS DE INFORMATICA
633159	SWITCH	86,00	51,60	40,0%	RN VAREJO	EQUIPAMENTOS DE INFORMATICA
633160	SWITCH	86,00	51,60	40,0%	RN VAREJO	EQUIPAMENTOS DE INFORMATICA
633161	SWITCH	86,00	51,60	40,0%	RN VAREJO	EQUIPAMENTOS DE INFORMATICA
633162	SWITCH	86,00	51,60	40,0%	RN VAREJO	EQUIPAMENTOS DE INFORMATICA
633163	SWITCH	86,00	51,60	40,0%	RN VAREJO	EQUIPAMENTOS DE INFORMATICA
633164	SWITCH	86,00	51,60	40,0%	RN VAREJO	EQUIPAMENTOS DE INFORMATICA
633165	SWITCH	86,00	51,60	40,0%	RN VAREJO	EQUIPAMENTOS DE INFORMATICA
633166	SWITCH	86,00	51,60	40,0%	RN VAREJO	EQUIPAMENTOS DE INFORMATICA
633167	SWITCH	86,00	51,60	40,0%	RN VAREJO	EQUIPAMENTOS DE INFORMATICA
633168	SWITCH	86,00	51,60	40,0%	RN VAREJO	EQUIPAMENTOS DE INFORMATICA
633169	SWITCH	86,00	51,60	40,0%	RN VAREJO	EQUIPAMENTOS DE INFORMATICA
633170	SWITCH	86,00	51,60	40,0%	RN VAREJO	EQUIPAMENTOS DE INFORMATICA
633172	SWITCH	86,00	51,60	40,0%	RN VAREJO	EQUIPAMENTOS DE INFORMATICA
633173	SWITCH	86,00	51,60	40,0%	RN VAREJO	EQUIPAMENTOS DE INFORMATICA
633174	SWITCH	86,00	51,60	40,0%	RN VAREJO	EQUIPAMENTOS DE INFORMATICA
633175	SWITCH	86,00	51,60	40,0%	RN VAREJO	EQUIPAMENTOS DE INFORMATICA
633176	SWITCH	86,00	51,60	40,0%	RN VAREJO	EQUIPAMENTOS DE INFORMATICA
636344	SWITCH	86,00	51,60	40,0%	RN VAREJO	EQUIPAMENTOS DE INFORMATICA
663366	SWITCH	86,00	51,60	40,0%	RN VAREJO	EQUIPAMENTOS DE INFORMATICA
663370	SWITCH	86,00	51,60	40,0%	RN VAREJO	EQUIPAMENTOS DE INFORMATICA
663373	SWITCH	86,00	51,60	40,0%	RN VAREJO	EQUIPAMENTOS DE INFORMATICA
663374	SWITCH	86,00	51,60	40,0%	RN VAREJO	EQUIPAMENTOS DE INFORMATICA
663631	SWITCH	86,00	51,60	40,0%	RN VAREJO	EQUIPAMENTOS DE INFORMATICA
663632	SWITCH	86,00	51,60	40,0%	RN VAREJO	EQUIPAMENTOS DE INFORMATICA
667512	SWITCH	86,00	51,60	40,0%	RN VAREJO	EQUIPAMENTOS DE INFORMATICA
667513	SWITCH	86,00	51,60	40,0%	RN VAREJO	EQUIPAMENTOS DE INFORMATICA
667514	SWITCH	86,00	51,60	40,0%	RN VAREJO	EQUIPAMENTOS DE INFORMATICA
667515	SWITCH	86,00	51,60	40,0%	RN VAREJO	EQUIPAMENTOS DE INFORMATICA
669198	SWITCH	86,00	51,60	40,0%	RN VAREJO	EQUIPAMENTOS DE INFORMATICA
669199	SWITCH	86,00	51,60	40,0%	RN VAREJO	EQUIPAMENTOS DE INFORMATICA
669200	SWITCH	86,00	51,60	40,0%	RN VAREJO	EQUIPAMENTOS DE INFORMATICA
669201	SWITCH	86,00	51,60	40,0%	RN VAREJO	EQUIPAMENTOS DE INFORMATICA
669202	SWITCH	86,00	51,60	40,0%	RN VAREJO	EQUIPAMENTOS DE INFORMATICA
669203	SWITCH	86,00	51,60	40,0%	RN VAREJO	EQUIPAMENTOS DE INFORMATICA
669204	SWITCH	86,00	51,60	40,0%	RN VAREJO	EQUIPAMENTOS DE INFORMATICA
669205	SWITCH	86,00	51,60	40,0%	RN VAREJO	EQUIPAMENTOS DE INFORMATICA
669206	SWITCH	86,00	51,60	40,0%	RN VAREJO	EQUIPAMENTOS DE INFORMATICA
669207	SWITCH	86,00	51,60	40,0%	RN VAREJO	EQUIPAMENTOS DE INFORMATICA
669208	SWITCH	86,00	51,60	40,0%	RN VAREJO	EQUIPAMENTOS DE INFORMATICA
669209	SWITCH	86,00	51,60	40,0%	RN VAREJO	EQUIPAMENTOS DE INFORMATICA
669210	SWITCH	86,00	51,60	40,0%	RN VAREJO	EQUIPAMENTOS DE INFORMATICA
669211	SWITCH	86,00	51,60	40,0%	RN VAREJO	EQUIPAMENTOS DE INFORMATICA
669212	SWITCH	86,00	51,60	40,0%	RN VAREJO	EQUIPAMENTOS DE INFORMATICA
669213	SWITCH	86,00	51,60	40,0%	RN VAREJO	EQUIPAMENTOS DE INFORMATICA
669214	SWITCH	86,00	51,60	40,0%	RN VAREJO	EQUIPAMENTOS DE INFORMATICA
669215	SWITCH	86,00	51,60	40,0%	RN VAREJO	EQUIPAMENTOS DE INFORMATICA
669216	SWITCH	86,00	51,60	40,0%	RN VAREJO	EQUIPAMENTOS DE INFORMATICA
669217	SWITCH	86,00	51,60	40,0%	RN VAREJO	EQUIPAMENTOS DE INFORMATICA
669218	SWITCH	86,00	51,60	40,0%	RN VAREJO	EQUIPAMENTOS DE INFORMATICA
669219	SWITCH	86,00	51,60	40,0%	RN VAREJO	EQUIPAMENTOS DE INFORMATICA
669220	SWITCH	86,00	51,60	40,0%	RN VAREJO	EQUIPAMENTOS DE INFORMATICA
669221	SWITCH	86,00	51,60	40,0%	RN VAREJO	EQUIPAMENTOS DE INFORMATICA
669222	SWITCH	86,00	51,60	40,0%	RN VAREJO	EQUIPAMENTOS DE INFORMATICA

Este documento é cópia do original, assinado digitalmente por PATRICIA FERNANDES DA SILVA e Tribunal de Justica do Estado de Sao Paulo, protocolado em 13/10/2020 às 21:59 , sob o número WJM32416083803 .
Para conferir o original, acesse o site https://esaj.tjsp.jus.br/pastadigital/pg/abrirConferenciaDocumento.do, informe o processo 1070860-05.2020.8.26.0100 e código 9E138FD.

Código do Ativo	Descrição do Ativo	Valor reposição	Valor mercado	Depreciação	Book	Categoria
669223	SWITCH	86,00	51,60	40,0%	RN VAREJO	EQUIPAMENTOS DE INFORMATICA
669224	SWITCH	86,00	51,60	40,0%	RN VAREJO	EQUIPAMENTOS DE INFORMATICA
669225	SWITCH	86,00	51,60	40,0%	RN VAREJO	EQUIPAMENTOS DE INFORMATICA
669226	SWITCH	86,00	51,60	40,0%	RN VAREJO	EQUIPAMENTOS DE INFORMATICA
669227	SWITCH	86,00	51,60	40,0%	RN VAREJO	EQUIPAMENTOS DE INFORMATICA
669228	SWITCH	86,00	51,60	40,0%	RN VAREJO	EQUIPAMENTOS DE INFORMATICA
669229	SWITCH	86,00	51,60	40,0%	RN VAREJO	EQUIPAMENTOS DE INFORMATICA
669230	SWITCH	86,00	51,60	40,0%	RN VAREJO	EQUIPAMENTOS DE INFORMATICA
669231	SWITCH	86,00	51,60	40,0%	RN VAREJO	EQUIPAMENTOS DE INFORMATICA
669232	SWITCH	86,00	51,60	40,0%	RN VAREJO	EQUIPAMENTOS DE INFORMATICA
669233	SWITCH	86,00	51,60	40,0%	RN VAREJO	EQUIPAMENTOS DE INFORMATICA
669234	SWITCH	86,00	51,60	40,0%	RN VAREJO	EQUIPAMENTOS DE INFORMATICA
669235	SWITCH	86,00	51,60	40,0%	RN VAREJO	EQUIPAMENTOS DE INFORMATICA
669236	SWITCH	86,00	51,60	40,0%	RN VAREJO	EQUIPAMENTOS DE INFORMATICA
669237	SWITCH	86,00	51,60	40,0%	RN VAREJO	EQUIPAMENTOS DE INFORMATICA
669238	SWITCH	86,00	51,60	40,0%	RN VAREJO	EQUIPAMENTOS DE INFORMATICA
669239	SWITCH	86,00	51,60	40,0%	RN VAREJO	EQUIPAMENTOS DE INFORMATICA
669240	SWITCH	86,00	51,60	40,0%	RN VAREJO	EQUIPAMENTOS DE INFORMATICA
669241	SWITCH	86,00	51,60	40,0%	RN VAREJO	EQUIPAMENTOS DE INFORMATICA
669242	SWITCH	86,00	51,60	40,0%	RN VAREJO	EQUIPAMENTOS DE INFORMATICA
669243	SWITCH	86,00	51,60	40,0%	RN VAREJO	EQUIPAMENTOS DE INFORMATICA
669244	SWITCH	86,00	51,60	40,0%	RN VAREJO	EQUIPAMENTOS DE INFORMATICA
669245	SWITCH	86,00	51,60	40,0%	RN VAREJO	EQUIPAMENTOS DE INFORMATICA
669246	SWITCH	86,00	51,60	40,0%	RN VAREJO	EQUIPAMENTOS DE INFORMATICA
669247	SWITCH	86,00	51,60	40,0%	RN VAREJO	EQUIPAMENTOS DE INFORMATICA
669248	SWITCH	86,00	51,60	40,0%	RN VAREJO	EQUIPAMENTOS DE INFORMATICA
669249	SWITCH	86,00	51,60	40,0%	RN VAREJO	EQUIPAMENTOS DE INFORMATICA
669250	SWITCH	86,00	51,60	40,0%	RN VAREJO	EQUIPAMENTOS DE INFORMATICA
669251	SWITCH	86,00	51,60	40,0%	RN VAREJO	EQUIPAMENTOS DE INFORMATICA
669252	SWITCH	86,00	51,60	40,0%	RN VAREJO	EQUIPAMENTOS DE INFORMATICA
669253	SWITCH	86,00	51,60	40,0%	RN VAREJO	EQUIPAMENTOS DE INFORMATICA
669254	SWITCH	86,00	51,60	40,0%	RN VAREJO	EQUIPAMENTOS DE INFORMATICA
669255	SWITCH	86,00	51,60	40,0%	RN VAREJO	EQUIPAMENTOS DE INFORMATICA
669256	SWITCH	86,00	51,60	40,0%	RN VAREJO	EQUIPAMENTOS DE INFORMATICA
669257	SWITCH	86,00	51,60	40,0%	RN VAREJO	EQUIPAMENTOS DE INFORMATICA
669258	SWITCH	86,00	51,60	40,0%	RN VAREJO	EQUIPAMENTOS DE INFORMATICA
669259	SWITCH	86,00	51,60	40,0%	RN VAREJO	EQUIPAMENTOS DE INFORMATICA
669260	SWITCH	86,00	51,60	40,0%	RN VAREJO	EQUIPAMENTOS DE INFORMATICA
669261	SWITCH	86,00	51,60	40,0%	RN VAREJO	EQUIPAMENTOS DE INFORMATICA
669262	SWITCH	86,00	51,60	40,0%	RN VAREJO	EQUIPAMENTOS DE INFORMATICA
669263	SWITCH	86,00	51,60	40,0%	RN VAREJO	EQUIPAMENTOS DE INFORMATICA
669264	SWITCH	86,00	51,60	40,0%	RN VAREJO	EQUIPAMENTOS DE INFORMATICA
669265	SWITCH	86,00	51,60	40,0%	RN VAREJO	EQUIPAMENTOS DE INFORMATICA
669266	SWITCH	86,00	51,60	40,0%	RN VAREJO	EQUIPAMENTOS DE INFORMATICA
669267	SWITCH	86,00	51,60	40,0%	RN VAREJO	EQUIPAMENTOS DE INFORMATICA
669268	SWITCH	86,00	51,60	40,0%	RN VAREJO	EQUIPAMENTOS DE INFORMATICA
669269	SWITCH	86,00	51,60	40,0%	RN VAREJO	EQUIPAMENTOS DE INFORMATICA
632974	SWITCH	86,00	51,60	40,0%	RN VAREJO	EQUIPAMENTOS DE INFORMATICA
633171	SWITCH	86,00	51,60	40,0%	RN VAREJO	EQUIPAMENTOS DE INFORMATICA
633452	SWITCH	86,00	51,60	40,0%	RN VAREJO	EQUIPAMENTOS DE INFORMATICA
660528	SWITCH	86,00	51,60	40,0%	RN VAREJO	EQUIPAMENTOS DE INFORMATICA
632970	SWITCH	86,00	51,60	40,0%	RN VAREJO	EQUIPAMENTOS DE INFORMATICA
633453	SWITCH	86,00	51,60	40,0%	RN VAREJO	EQUIPAMENTOS DE INFORMATICA
663371	SWITCH - 16 PORTAS	230,00	138,00	40,0%	RN VAREJO	EQUIPAMENTOS DE INFORMATICA
489671	SWITCH - 24 PORTAS	669,00	401,40	40,0%	RN VAREJO	EQUIPAMENTOS DE INFORMATICA
494596	SWITCH - 24 PORTAS	669,00	401,40	40,0%	RN VAREJO	EQUIPAMENTOS DE INFORMATICA
494598	SWITCH - 24 PORTAS	669,00	401,40	40,0%	RN VAREJO	EQUIPAMENTOS DE INFORMATICA
494604	SWITCH - 24 PORTAS	669,00	401,40	40,0%	RN VAREJO	EQUIPAMENTOS DE INFORMATICA
494605	SWITCH - 24 PORTAS	669,00	401,40	40,0%	RN VAREJO	EQUIPAMENTOS DE INFORMATICA
494606	SWITCH - 24 PORTAS	669,00	401,40	40,0%	RN VAREJO	EQUIPAMENTOS DE INFORMATICA
494607	SWITCH - 24 PORTAS	669,00	401,40	40,0%	RN VAREJO	EQUIPAMENTOS DE INFORMATICA
494608	SWITCH - 24 PORTAS	669,00	401,40	40,0%	RN VAREJO	EQUIPAMENTOS DE INFORMATICA

Este documento é cópia do original, assinado digitalmente por PATRICIA FERNANDES DA SILVA e Tribunal de Justica do Estado de Sao Paulo, protocolado em 13/10/2020 às 21:59 , sob o número WJM32416083803 .
Para conferir o original, acesse o site https://esaj.tjsp.jus.br/pastadigital/pg/abrirConferenciaDocumento.do, informe o processo 1070860-05.2020.8.26.0100 e código 9E138FD.

Código do Ativo	Descrição do Ativo	Valor reposição	Valor mercado	Depreciação	Book	Categoria
494654	SWITCH - 24 PORTAS	669,00	401,40	40,0%	RN VAREJO	EQUIPAMENTOS DE INFORMATICA
499829	SWITCH - 24 PORTAS	669,00	401,40	40,0%	RN VAREJO	EQUIPAMENTOS DE INFORMATICA
618340	SWITCH - 24 PORTAS	669,00	401,40	40,0%	RN VAREJO	EQUIPAMENTOS DE INFORMATICA
627993	SWITCH - 24 PORTAS	669,00	401,40	40,0%	RN VAREJO	EQUIPAMENTOS DE INFORMATICA
627994	SWITCH - 24 PORTAS	669,00	401,40	40,0%	RN VAREJO	EQUIPAMENTOS DE INFORMATICA
628018	SWITCH - 24 PORTAS	669,00	535,20	20,0%	RN VAREJO	EQUIPAMENTOS DE INFORMATICA
628019	SWITCH - 24 PORTAS	669,00	535,20	20,0%	RN VAREJO	EQUIPAMENTOS DE INFORMATICA
628020	SWITCH - 24 PORTAS	669,00	535,20	20,0%	RN VAREJO	EQUIPAMENTOS DE INFORMATICA
628021	SWITCH - 24 PORTAS	669,00	535,20	20,0%	RN VAREJO	EQUIPAMENTOS DE INFORMATICA
628022	SWITCH - 24 PORTAS	669,00	535,20	20,0%	RN VAREJO	EQUIPAMENTOS DE INFORMATICA
628023	SWITCH - 24 PORTAS	669,00	535,20	20,0%	RN VAREJO	EQUIPAMENTOS DE INFORMATICA
628024	SWITCH - 24 PORTAS	669,00	535,20	20,0%	RN VAREJO	EQUIPAMENTOS DE INFORMATICA
628025	SWITCH - 24 PORTAS	669,00	535,20	20,0%	RN VAREJO	EQUIPAMENTOS DE INFORMATICA
628026	SWITCH - 24 PORTAS	669,00	535,20	20,0%	RN VAREJO	EQUIPAMENTOS DE INFORMATICA
628027	SWITCH - 24 PORTAS	669,00	535,20	20,0%	RN VAREJO	EQUIPAMENTOS DE INFORMATICA
628028	SWITCH - 24 PORTAS	669,00	535,20	20,0%	RN VAREJO	EQUIPAMENTOS DE INFORMATICA
628029	SWITCH - 24 PORTAS	12.500,00	10.000,00	20,0%	RN VAREJO	EQUIPAMENTOS DE INFORMATICA
628030	SWITCH - 24 PORTAS	12.500,00	10.000,00	20,0%	RN VAREJO	EQUIPAMENTOS DE INFORMATICA
628031	SWITCH - 24 PORTAS	12.500,00	10.000,00	20,0%	RN VAREJO	EQUIPAMENTOS DE INFORMATICA
628032	SWITCH - 24 PORTAS	12.500,00	10.000,00	20,0%	RN VAREJO	EQUIPAMENTOS DE INFORMATICA
486248_MV	SWITCH - 24 PORTAS	669,00	100,35	85,0%	RN VAREJO	EQUIPAMENTOS DE INFORMATICA
486249_MV	SWITCH - 24 PORTAS	669,00	100,35	85,0%	RN VAREJO	EQUIPAMENTOS DE INFORMATICA
486252_MV	SWITCH - 24 PORTAS	669,00	100,35	85,0%	RN VAREJO	EQUIPAMENTOS DE INFORMATICA
486253_MV	SWITCH - 24 PORTAS	669,00	100,35	85,0%	RN VAREJO	EQUIPAMENTOS DE INFORMATICA
486254_MV	SWITCH - 24 PORTAS	669,00	100,35	85,0%	RN VAREJO	EQUIPAMENTOS DE INFORMATICA
486255_MV	SWITCH - 24 PORTAS	669,00	100,35	85,0%	RN VAREJO	EQUIPAMENTOS DE INFORMATICA
486256_MV	SWITCH - 24 PORTAS	669,00	100,35	85,0%	RN VAREJO	EQUIPAMENTOS DE INFORMATICA
486259_MV	SWITCH - 24 PORTAS	669,00	100,35	85,0%	RN VAREJO	EQUIPAMENTOS DE INFORMATICA
486260_MV	SWITCH - 24 PORTAS	669,00	100,35	85,0%	RN VAREJO	EQUIPAMENTOS DE INFORMATICA
486262_MV	SWITCH - 24 PORTAS	669,00	100,35	85,0%	RN VAREJO	EQUIPAMENTOS DE INFORMATICA
486263_MV	SWITCH - 24 PORTAS	669,00	100,35	85,0%	RN VAREJO	EQUIPAMENTOS DE INFORMATICA
486264_MV	SWITCH - 24 PORTAS	669,00	100,35	85,0%	RN VAREJO	EQUIPAMENTOS DE INFORMATICA
486265_MV	SWITCH - 24 PORTAS	669,00	100,35	85,0%	RN VAREJO	EQUIPAMENTOS DE INFORMATICA
486266_MV	SWITCH - 24 PORTAS	669,00	100,35	85,0%	RN VAREJO	EQUIPAMENTOS DE INFORMATICA
486275_MV	SWITCH - 24 PORTAS	669,00	100,35	85,0%	RN VAREJO	EQUIPAMENTOS DE INFORMATICA
486276_MV	SWITCH - 24 PORTAS	669,00	100,35	85,0%	RN VAREJO	EQUIPAMENTOS DE INFORMATICA
486277_MV	SWITCH - 24 PORTAS	669,00	100,35	85,0%	RN VAREJO	EQUIPAMENTOS DE INFORMATICA
486286	SWITCH - 24 PORTAS	669,00	100,35	85,0%	RN VAREJO	EQUIPAMENTOS DE INFORMATICA
486287	SWITCH - 24 PORTAS	669,00	100,35	85,0%	RN VAREJO	EQUIPAMENTOS DE INFORMATICA
486288	SWITCH - 24 PORTAS	669,00	100,35	85,0%	RN VAREJO	EQUIPAMENTOS DE INFORMATICA
486289	SWITCH - 24 PORTAS	669,00	100,35	85,0%	RN VAREJO	EQUIPAMENTOS DE INFORMATICA
486290	SWITCH - 24 PORTAS	669,00	100,35	85,0%	RN VAREJO	EQUIPAMENTOS DE INFORMATICA
486291	SWITCH - 24 PORTAS	669,00	100,35	85,0%	RN VAREJO	EQUIPAMENTOS DE INFORMATICA
486292	SWITCH - 24 PORTAS	669,00	100,35	85,0%	RN VAREJO	EQUIPAMENTOS DE INFORMATICA
486294	SWITCH - 24 PORTAS	669,00	100,35	85,0%	RN VAREJO	EQUIPAMENTOS DE INFORMATICA
486296	SWITCH - 24 PORTAS	669,00	100,35	85,0%	RN VAREJO	EQUIPAMENTOS DE INFORMATICA
486297	SWITCH - 24 PORTAS	669,00	100,35	85,0%	RN VAREJO	EQUIPAMENTOS DE INFORMATICA
486298	SWITCH - 24 PORTAS	669,00	100,35	85,0%	RN VAREJO	EQUIPAMENTOS DE INFORMATICA
486299	SWITCH - 24 PORTAS	669,00	100,35	85,0%	RN VAREJO	EQUIPAMENTOS DE INFORMATICA
486300	SWITCH - 24 PORTAS	669,00	100,35	85,0%	RN VAREJO	EQUIPAMENTOS DE INFORMATICA
486301	SWITCH - 24 PORTAS	669,00	100,35	85,0%	RN VAREJO	EQUIPAMENTOS DE INFORMATICA
486302	SWITCH - 24 PORTAS	669,00	100,35	85,0%	RN VAREJO	EQUIPAMENTOS DE INFORMATICA
486303	SWITCH - 24 PORTAS	669,00	100,35	85,0%	RN VAREJO	EQUIPAMENTOS DE INFORMATICA
486304	SWITCH - 24 PORTAS	669,00	100,35	85,0%	RN VAREJO	EQUIPAMENTOS DE INFORMATICA
486305	SWITCH - 24 PORTAS	669,00	100,35	85,0%	RN VAREJO	EQUIPAMENTOS DE INFORMATICA
486307	SWITCH - 24 PORTAS	669,00	100,35	85,0%	RN VAREJO	EQUIPAMENTOS DE INFORMATICA
486317	SWITCH - 24 PORTAS	669,00	100,35	85,0%	RN VAREJO	EQUIPAMENTOS DE INFORMATICA
486320	SWITCH - 24 PORTAS	669,00	100,35	85,0%	RN VAREJO	EQUIPAMENTOS DE INFORMATICA
486322	SWITCH - 24 PORTAS	669,00	100,35	85,0%	RN VAREJO	EQUIPAMENTOS DE INFORMATICA
486323	SWITCH - 24 PORTAS	669,00	100,35	85,0%	RN VAREJO	EQUIPAMENTOS DE INFORMATICA
486324	SWITCH - 24 PORTAS	669,00	100,35	85,0%	RN VAREJO	EQUIPAMENTOS DE INFORMATICA
486325	SWITCH - 24 PORTAS	669,00	100,35	85,0%	RN VAREJO	EQUIPAMENTOS DE INFORMATICA

Este documento é cópia do original, assinado digitalmente por PATRICIA FERNANDES DA SILVA e Tribunal de Justica do Estado de Sao Paulo, protocolado em 13/10/2020 às 21:59 , sob o número WJM32416083803 .
Para conferir o original, acesse o site https://esaj.tjsp.jus.br/pastadigital/pg/abrirConferenciaDocumento.do, informe o processo 1070860-05.2020.8.26.0100 e código 9E138FD.

Código do Ativo	Descrição do Ativo	Valor reposição	Valor mercado	Depreciação	Book	Categoria
486326	SWITCH - 24 PORTAS	669,00	100,35	85,0%	RN VAREJO	EQUIPAMENTOS DE INFORMATICA
486327	SWITCH - 24 PORTAS	669,00	100,35	85,0%	RN VAREJO	EQUIPAMENTOS DE INFORMATICA
486328	SWITCH - 24 PORTAS	669,00	100,35	85,0%	RN VAREJO	EQUIPAMENTOS DE INFORMATICA
486329	SWITCH - 24 PORTAS	669,00	100,35	85,0%	RN VAREJO	EQUIPAMENTOS DE INFORMATICA
486332	SWITCH - 24 PORTAS	669,00	100,35	85,0%	RN VAREJO	EQUIPAMENTOS DE INFORMATICA
486333	SWITCH - 24 PORTAS	669,00	100,35	85,0%	RN VAREJO	EQUIPAMENTOS DE INFORMATICA
486334	SWITCH - 24 PORTAS	669,00	100,35	85,0%	RN VAREJO	EQUIPAMENTOS DE INFORMATICA
486335	SWITCH - 24 PORTAS	669,00	100,35	85,0%	RN VAREJO	EQUIPAMENTOS DE INFORMATICA
486337	SWITCH - 24 PORTAS	669,00	100,35	85,0%	RN VAREJO	EQUIPAMENTOS DE INFORMATICA
494127_MV	SWITCH - 24 PORTAS	669,00	267,60	60,0%	RN VAREJO	EQUIPAMENTOS DE INFORMATICA
494128_MV	SWITCH - 24 PORTAS	669,00	267,60	60,0%	RN VAREJO	EQUIPAMENTOS DE INFORMATICA
494129_MV	SWITCH - 24 PORTAS	669,00	267,60	60,0%	RN VAREJO	EQUIPAMENTOS DE INFORMATICA
494130_MV	SWITCH - 24 PORTAS	669,00	267,60	60,0%	RN VAREJO	EQUIPAMENTOS DE INFORMATICA
494131_MV	SWITCH - 24 PORTAS	669,00	267,60	60,0%	RN VAREJO	EQUIPAMENTOS DE INFORMATICA
494132_MV	SWITCH - 24 PORTAS	669,00	267,60	60,0%	RN VAREJO	EQUIPAMENTOS DE INFORMATICA
494133_MV	SWITCH - 24 PORTAS	669,00	267,60	60,0%	RN VAREJO	EQUIPAMENTOS DE INFORMATICA
494134_MV	SWITCH - 24 PORTAS	669,00	267,60	60,0%	RN VAREJO	EQUIPAMENTOS DE INFORMATICA
494135_MV	SWITCH - 24 PORTAS	669,00	267,60	60,0%	RN VAREJO	EQUIPAMENTOS DE INFORMATICA
494137_MV	SWITCH - 24 PORTAS	669,00	267,60	60,0%	RN VAREJO	EQUIPAMENTOS DE INFORMATICA
494138_MV	SWITCH - 24 PORTAS	669,00	267,60	60,0%	RN VAREJO	EQUIPAMENTOS DE INFORMATICA
494139_MV	SWITCH - 24 PORTAS	669,00	267,60	60,0%	RN VAREJO	EQUIPAMENTOS DE INFORMATICA
494140_MV	SWITCH - 24 PORTAS	669,00	267,60	60,0%	RN VAREJO	EQUIPAMENTOS DE INFORMATICA
494141_MV	SWITCH - 24 PORTAS	669,00	267,60	60,0%	RN VAREJO	EQUIPAMENTOS DE INFORMATICA
494142_MV	SWITCH - 24 PORTAS	669,00	267,60	60,0%	RN VAREJO	EQUIPAMENTOS DE INFORMATICA
494143_MV	SWITCH - 24 PORTAS	669,00	267,60	60,0%	RN VAREJO	EQUIPAMENTOS DE INFORMATICA
494144_MV	SWITCH - 24 PORTAS	669,00	267,60	60,0%	RN VAREJO	EQUIPAMENTOS DE INFORMATICA
494146_MV	SWITCH - 24 PORTAS	669,00	267,60	60,0%	RN VAREJO	EQUIPAMENTOS DE INFORMATICA
494595	SWITCH - 24 PORTAS	669,00	267,60	60,0%	RN VAREJO	EQUIPAMENTOS DE INFORMATICA
494597	SWITCH - 24 PORTAS	669,00	267,60	60,0%	RN VAREJO	EQUIPAMENTOS DE INFORMATICA
494599	SWITCH - 24 PORTAS	669,00	267,60	60,0%	RN VAREJO	EQUIPAMENTOS DE INFORMATICA
494600	SWITCH - 24 PORTAS	669,00	267,60	60,0%	RN VAREJO	EQUIPAMENTOS DE INFORMATICA
494601	SWITCH - 24 PORTAS	669,00	267,60	60,0%	RN VAREJO	EQUIPAMENTOS DE INFORMATICA
494602	SWITCH - 24 PORTAS	669,00	267,60	60,0%	RN VAREJO	EQUIPAMENTOS DE INFORMATICA
494603	SWITCH - 24 PORTAS	669,00	267,60	60,0%	RN VAREJO	EQUIPAMENTOS DE INFORMATICA
494609	SWITCH - 24 PORTAS	669,00	267,60	60,0%	RN VAREJO	EQUIPAMENTOS DE INFORMATICA
494650	SWITCH - 24 PORTAS	669,00	267,60	60,0%	RN VAREJO	EQUIPAMENTOS DE INFORMATICA
494651	SWITCH - 24 PORTAS	669,00	267,60	60,0%	RN VAREJO	EQUIPAMENTOS DE INFORMATICA
494652	SWITCH - 24 PORTAS	669,00	267,60	60,0%	RN VAREJO	EQUIPAMENTOS DE INFORMATICA
494653	SWITCH - 24 PORTAS	669,00	267,60	60,0%	RN VAREJO	EQUIPAMENTOS DE INFORMATICA
499779	SWITCH - 24 PORTAS	669,00	535,20	20,0%	RN VAREJO	EQUIPAMENTOS DE INFORMATICA
499780	SWITCH - 24 PORTAS	669,00	535,20	20,0%	RN VAREJO	EQUIPAMENTOS DE INFORMATICA
499781	SWITCH - 24 PORTAS	669,00	535,20	20,0%	RN VAREJO	EQUIPAMENTOS DE INFORMATICA
499782	SWITCH - 24 PORTAS	669,00	535,20	20,0%	RN VAREJO	EQUIPAMENTOS DE INFORMATICA
499783	SWITCH - 24 PORTAS	669,00	535,20	20,0%	RN VAREJO	EQUIPAMENTOS DE INFORMATICA
499784	SWITCH - 24 PORTAS	669,00	535,20	20,0%	RN VAREJO	EQUIPAMENTOS DE INFORMATICA
499785	SWITCH - 24 PORTAS	669,00	535,20	20,0%	RN VAREJO	EQUIPAMENTOS DE INFORMATICA
499786	SWITCH - 24 PORTAS	669,00	535,20	20,0%	RN VAREJO	EQUIPAMENTOS DE INFORMATICA
499790	SWITCH - 24 PORTAS	669,00	535,20	20,0%	RN VAREJO	EQUIPAMENTOS DE INFORMATICA
499791	SWITCH - 24 PORTAS	669,00	535,20	20,0%	RN VAREJO	EQUIPAMENTOS DE INFORMATICA
499792	SWITCH - 24 PORTAS	669,00	535,20	20,0%	RN VAREJO	EQUIPAMENTOS DE INFORMATICA
499793	SWITCH - 24 PORTAS	669,00	535,20	20,0%	RN VAREJO	EQUIPAMENTOS DE INFORMATICA
499794	SWITCH - 24 PORTAS	669,00	535,20	20,0%	RN VAREJO	EQUIPAMENTOS DE INFORMATICA
499795	SWITCH - 24 PORTAS	669,00	535,20	20,0%	RN VAREJO	EQUIPAMENTOS DE INFORMATICA
499796	SWITCH - 24 PORTAS	669,00	535,20	20,0%	RN VAREJO	EQUIPAMENTOS DE INFORMATICA
499797	SWITCH - 24 PORTAS	669,00	535,20	20,0%	RN VAREJO	EQUIPAMENTOS DE INFORMATICA
499798	SWITCH - 24 PORTAS	669,00	535,20	20,0%	RN VAREJO	EQUIPAMENTOS DE INFORMATICA
499800	SWITCH - 24 PORTAS	669,00	535,20	20,0%	RN VAREJO	EQUIPAMENTOS DE INFORMATICA
499801	SWITCH - 24 PORTAS	669,00	535,20	20,0%	RN VAREJO	EQUIPAMENTOS DE INFORMATICA
499802	SWITCH - 24 PORTAS	669,00	535,20	20,0%	RN VAREJO	EQUIPAMENTOS DE INFORMATICA
499803	SWITCH - 24 PORTAS	669,00	535,20	20,0%	RN VAREJO	EQUIPAMENTOS DE INFORMATICA
499804	SWITCH - 24 PORTAS	669,00	535,20	20,0%	RN VAREJO	EQUIPAMENTOS DE INFORMATICA
499805	SWITCH - 24 PORTAS	669,00	535,20	20,0%	RN VAREJO	EQUIPAMENTOS DE INFORMATICA

Este documento é cópia do original, assinado digitalmente por PATRICIA FERNANDES DA SILVA e Tribunal de Justica do Estado de Sao Paulo, protocolado em 13/10/2020 às 21:59 , sob o número WJM32416083803 .
Para conferir o original, acesse o site https://esaj.tjsp.jus.br/pastadigital/pg/abrirConferenciaDocumento.do, informe o processo 1070860-05.2020.8.26.0100 e código 9E138FD.

Código do Ativo	Descrição do Ativo	Valor reposição	Valor mercado	Depreciação	Book	Categoria
499806	SWITCH - 24 PORTAS	669,00	535,20	20,0%	RN VAREJO	EQUIPAMENTOS DE INFORMATICA
499807	SWITCH - 24 PORTAS	669,00	535,20	20,0%	RN VAREJO	EQUIPAMENTOS DE INFORMATICA
499808	SWITCH - 24 PORTAS	669,00	535,20	20,0%	RN VAREJO	EQUIPAMENTOS DE INFORMATICA
499809	SWITCH - 24 PORTAS	669,00	535,20	20,0%	RN VAREJO	EQUIPAMENTOS DE INFORMATICA
499810	SWITCH - 24 PORTAS	669,00	535,20	20,0%	RN VAREJO	EQUIPAMENTOS DE INFORMATICA
499811	SWITCH - 24 PORTAS	669,00	535,20	20,0%	RN VAREJO	EQUIPAMENTOS DE INFORMATICA
499812	SWITCH - 24 PORTAS	669,00	535,20	20,0%	RN VAREJO	EQUIPAMENTOS DE INFORMATICA
499813	SWITCH - 24 PORTAS	669,00	535,20	20,0%	RN VAREJO	EQUIPAMENTOS DE INFORMATICA
499814	SWITCH - 24 PORTAS	669,00	535,20	20,0%	RN VAREJO	EQUIPAMENTOS DE INFORMATICA
499815	SWITCH - 24 PORTAS	669,00	535,20	20,0%	RN VAREJO	EQUIPAMENTOS DE INFORMATICA
499816	SWITCH - 24 PORTAS	669,00	535,20	20,0%	RN VAREJO	EQUIPAMENTOS DE INFORMATICA
499817	SWITCH - 24 PORTAS	669,00	535,20	20,0%	RN VAREJO	EQUIPAMENTOS DE INFORMATICA
499818	SWITCH - 24 PORTAS	669,00	535,20	20,0%	RN VAREJO	EQUIPAMENTOS DE INFORMATICA
499819	SWITCH - 24 PORTAS	669,00	535,20	20,0%	RN VAREJO	EQUIPAMENTOS DE INFORMATICA
499820	SWITCH - 24 PORTAS	669,00	535,20	20,0%	RN VAREJO	EQUIPAMENTOS DE INFORMATICA
499821	SWITCH - 24 PORTAS	669,00	535,20	20,0%	RN VAREJO	EQUIPAMENTOS DE INFORMATICA
499822	SWITCH - 24 PORTAS	669,00	535,20	20,0%	RN VAREJO	EQUIPAMENTOS DE INFORMATICA
499823	SWITCH - 24 PORTAS	669,00	535,20	20,0%	RN VAREJO	EQUIPAMENTOS DE INFORMATICA
499824	SWITCH - 24 PORTAS	669,00	535,20	20,0%	RN VAREJO	EQUIPAMENTOS DE INFORMATICA
499825	SWITCH - 24 PORTAS	669,00	535,20	20,0%	RN VAREJO	EQUIPAMENTOS DE INFORMATICA
499827	SWITCH - 24 PORTAS	669,00	535,20	20,0%	RN VAREJO	EQUIPAMENTOS DE INFORMATICA
499828	SWITCH - 24 PORTAS	669,00	535,20	20,0%	RN VAREJO	EQUIPAMENTOS DE INFORMATICA
499830	SWITCH - 24 PORTAS	669,00	535,20	20,0%	RN VAREJO	EQUIPAMENTOS DE INFORMATICA
499831	SWITCH - 24 PORTAS	669,00	535,20	20,0%	RN VAREJO	EQUIPAMENTOS DE INFORMATICA
499832	SWITCH - 24 PORTAS	669,00	535,20	20,0%	RN VAREJO	EQUIPAMENTOS DE INFORMATICA
499833	SWITCH - 24 PORTAS	669,00	535,20	20,0%	RN VAREJO	EQUIPAMENTOS DE INFORMATICA
499834	SWITCH - 24 PORTAS	669,00	535,20	20,0%	RN VAREJO	EQUIPAMENTOS DE INFORMATICA
499835	SWITCH - 24 PORTAS	669,00	535,20	20,0%	RN VAREJO	EQUIPAMENTOS DE INFORMATICA
499836	SWITCH - 24 PORTAS	669,00	535,20	20,0%	RN VAREJO	EQUIPAMENTOS DE INFORMATICA
499837	SWITCH - 24 PORTAS	669,00	535,20	20,0%	RN VAREJO	EQUIPAMENTOS DE INFORMATICA
499838	SWITCH - 24 PORTAS	669,00	535,20	20,0%	RN VAREJO	EQUIPAMENTOS DE INFORMATICA
499840	SWITCH - 24 PORTAS	669,00	535,20	20,0%	RN VAREJO	EQUIPAMENTOS DE INFORMATICA
499841	SWITCH - 24 PORTAS	669,00	535,20	20,0%	RN VAREJO	EQUIPAMENTOS DE INFORMATICA
499842	SWITCH - 24 PORTAS	669,00	535,20	20,0%	RN VAREJO	EQUIPAMENTOS DE INFORMATICA
499844	SWITCH - 24 PORTAS	669,00	535,20	20,0%	RN VAREJO	EQUIPAMENTOS DE INFORMATICA
499847	SWITCH - 24 PORTAS	669,00	535,20	20,0%	RN VAREJO	EQUIPAMENTOS DE INFORMATICA
499848	SWITCH - 24 PORTAS	669,00	535,20	20,0%	RN VAREJO	EQUIPAMENTOS DE INFORMATICA
499849	SWITCH - 24 PORTAS	669,00	267,60	60,0%	RN VAREJO	EQUIPAMENTOS DE INFORMATICA
499851	SWITCH - 24 PORTAS	669,00	267,60	60,0%	RN VAREJO	EQUIPAMENTOS DE INFORMATICA
499852	SWITCH - 24 PORTAS	669,00	267,60	60,0%	RN VAREJO	EQUIPAMENTOS DE INFORMATICA
499855	SWITCH - 24 PORTAS	669,00	267,60	60,0%	RN VAREJO	EQUIPAMENTOS DE INFORMATICA
499856	SWITCH - 24 PORTAS	669,00	267,60	60,0%	RN VAREJO	EQUIPAMENTOS DE INFORMATICA
499858	SWITCH - 24 PORTAS	669,00	267,60	60,0%	RN VAREJO	EQUIPAMENTOS DE INFORMATICA
499859	SWITCH - 24 PORTAS	669,00	267,60	60,0%	RN VAREJO	EQUIPAMENTOS DE INFORMATICA
499860	SWITCH - 24 PORTAS	669,00	267,60	60,0%	RN VAREJO	EQUIPAMENTOS DE INFORMATICA
499861	SWITCH - 24 PORTAS	669,00	267,60	60,0%	RN VAREJO	EQUIPAMENTOS DE INFORMATICA
499862	SWITCH - 24 PORTAS	669,00	267,60	60,0%	RN VAREJO	EQUIPAMENTOS DE INFORMATICA
499863	SWITCH - 24 PORTAS	669,00	267,60	60,0%	RN VAREJO	EQUIPAMENTOS DE INFORMATICA
499864	SWITCH - 24 PORTAS	669,00	267,60	60,0%	RN VAREJO	EQUIPAMENTOS DE INFORMATICA
499865	SWITCH - 24 PORTAS	669,00	267,60	60,0%	RN VAREJO	EQUIPAMENTOS DE INFORMATICA
499867	SWITCH - 24 PORTAS	669,00	267,60	60,0%	RN VAREJO	EQUIPAMENTOS DE INFORMATICA
499868	SWITCH - 24 PORTAS	669,00	267,60	60,0%	RN VAREJO	EQUIPAMENTOS DE INFORMATICA
499869	SWITCH - 24 PORTAS	669,00	267,60	60,0%	RN VAREJO	EQUIPAMENTOS DE INFORMATICA
499870	SWITCH - 24 PORTAS	669,00	267,60	60,0%	RN VAREJO	EQUIPAMENTOS DE INFORMATICA
499871	SWITCH - 24 PORTAS	669,00	267,60	60,0%	RN VAREJO	EQUIPAMENTOS DE INFORMATICA
499872	SWITCH - 24 PORTAS	669,00	267,60	60,0%	RN VAREJO	EQUIPAMENTOS DE INFORMATICA
499873	SWITCH - 24 PORTAS	669,00	267,60	60,0%	RN VAREJO	EQUIPAMENTOS DE INFORMATICA
499874	SWITCH - 24 PORTAS	669,00	267,60	60,0%	RN VAREJO	EQUIPAMENTOS DE INFORMATICA
499876	SWITCH - 24 PORTAS	669,00	267,60	60,0%	RN VAREJO	EQUIPAMENTOS DE INFORMATICA
499879	SWITCH - 24 PORTAS	669,00	267,60	60,0%	RN VAREJO	EQUIPAMENTOS DE INFORMATICA
499880	SWITCH - 24 PORTAS	669,00	267,60	60,0%	RN VAREJO	EQUIPAMENTOS DE INFORMATICA
499881	SWITCH - 24 PORTAS	669,00	267,60	60,0%	RN VAREJO	EQUIPAMENTOS DE INFORMATICA

Este documento é cópia do original, assinado digitalmente por PATRICIA FERNANDES DA SILVA e Tribunal de Justica do Estado de Sao Paulo, protocolado em 13/10/2020 às 21:59 , sob o número WJM32416083803 .
Para conferir o original, acesse o site https://esaj.tjsp.jus.br/pastadigital/pg/abrirConferenciaDocumento.do, informe o processo 1070860-05.2020.8.26.0100 e código 9E138FD.

Código do Ativo	Descrição do Ativo	Valor reposição	Valor mercado	Depreciação	Book	Categoria
499882	SWITCH - 24 PORTAS	669,00	267,60	60,0%	RN VAREJO	EQUIPAMENTOS DE INFORMATICA
499883	SWITCH - 24 PORTAS	669,00	267,60	60,0%	RN VAREJO	EQUIPAMENTOS DE INFORMATICA
499884	SWITCH - 24 PORTAS	669,00	267,60	60,0%	RN VAREJO	EQUIPAMENTOS DE INFORMATICA
499885	SWITCH - 24 PORTAS	669,00	267,60	60,0%	RN VAREJO	EQUIPAMENTOS DE INFORMATICA
499886	SWITCH - 24 PORTAS	669,00	267,60	60,0%	RN VAREJO	EQUIPAMENTOS DE INFORMATICA
499887	SWITCH - 24 PORTAS	669,00	267,60	60,0%	RN VAREJO	EQUIPAMENTOS DE INFORMATICA
499888	SWITCH - 24 PORTAS	669,00	267,60	60,0%	RN VAREJO	EQUIPAMENTOS DE INFORMATICA
499889	SWITCH - 24 PORTAS	669,00	267,60	60,0%	RN VAREJO	EQUIPAMENTOS DE INFORMATICA
499890	SWITCH - 24 PORTAS	669,00	267,60	60,0%	RN VAREJO	EQUIPAMENTOS DE INFORMATICA
499891	SWITCH - 24 PORTAS	669,00	267,60	60,0%	RN VAREJO	EQUIPAMENTOS DE INFORMATICA
499892	SWITCH - 24 PORTAS	669,00	267,60	60,0%	RN VAREJO	EQUIPAMENTOS DE INFORMATICA
499893	SWITCH - 24 PORTAS	669,00	267,60	60,0%	RN VAREJO	EQUIPAMENTOS DE INFORMATICA
499894	SWITCH - 24 PORTAS	669,00	267,60	60,0%	RN VAREJO	EQUIPAMENTOS DE INFORMATICA
499895	SWITCH - 24 PORTAS	669,00	267,60	60,0%	RN VAREJO	EQUIPAMENTOS DE INFORMATICA
499896	SWITCH - 24 PORTAS	669,00	267,60	60,0%	RN VAREJO	EQUIPAMENTOS DE INFORMATICA
499899	SWITCH - 24 PORTAS	669,00	267,60	60,0%	RN VAREJO	EQUIPAMENTOS DE INFORMATICA
499900	SWITCH - 24 PORTAS	669,00	267,60	60,0%	RN VAREJO	EQUIPAMENTOS DE INFORMATICA
499901	SWITCH - 24 PORTAS	669,00	267,60	60,0%	RN VAREJO	EQUIPAMENTOS DE INFORMATICA
499902	SWITCH - 24 PORTAS	669,00	267,60	60,0%	RN VAREJO	EQUIPAMENTOS DE INFORMATICA
499903	SWITCH - 24 PORTAS	669,00	267,60	60,0%	RN VAREJO	EQUIPAMENTOS DE INFORMATICA
499904	SWITCH - 24 PORTAS	669,00	267,60	60,0%	RN VAREJO	EQUIPAMENTOS DE INFORMATICA
499905	SWITCH - 24 PORTAS	669,00	267,60	60,0%	RN VAREJO	EQUIPAMENTOS DE INFORMATICA
499906	SWITCH - 24 PORTAS	669,00	267,60	60,0%	RN VAREJO	EQUIPAMENTOS DE INFORMATICA
499907	SWITCH - 24 PORTAS	669,00	267,60	60,0%	RN VAREJO	EQUIPAMENTOS DE INFORMATICA
499908	SWITCH - 24 PORTAS	669,00	267,60	60,0%	RN VAREJO	EQUIPAMENTOS DE INFORMATICA
499909	SWITCH - 24 PORTAS	669,00	267,60	60,0%	RN VAREJO	EQUIPAMENTOS DE INFORMATICA
499911	SWITCH - 24 PORTAS	669,00	267,60	60,0%	RN VAREJO	EQUIPAMENTOS DE INFORMATICA
499912	SWITCH - 24 PORTAS	669,00	267,60	60,0%	RN VAREJO	EQUIPAMENTOS DE INFORMATICA
499913	SWITCH - 24 PORTAS	669,00	267,60	60,0%	RN VAREJO	EQUIPAMENTOS DE INFORMATICA
499914	SWITCH - 24 PORTAS	669,00	267,60	60,0%	RN VAREJO	EQUIPAMENTOS DE INFORMATICA
499915	SWITCH - 24 PORTAS	669,00	267,60	60,0%	RN VAREJO	EQUIPAMENTOS DE INFORMATICA
499916	SWITCH - 24 PORTAS	669,00	267,60	60,0%	RN VAREJO	EQUIPAMENTOS DE INFORMATICA
499918	SWITCH - 24 PORTAS	669,00	267,60	60,0%	RN VAREJO	EQUIPAMENTOS DE INFORMATICA
499919	SWITCH - 24 PORTAS	669,00	267,60	60,0%	RN VAREJO	EQUIPAMENTOS DE INFORMATICA
499921	SWITCH - 24 PORTAS	669,00	267,60	60,0%	RN VAREJO	EQUIPAMENTOS DE INFORMATICA
499922	SWITCH - 24 PORTAS	669,00	267,60	60,0%	RN VAREJO	EQUIPAMENTOS DE INFORMATICA
499923	SWITCH - 24 PORTAS	669,00	267,60	60,0%	RN VAREJO	EQUIPAMENTOS DE INFORMATICA
499924	SWITCH - 24 PORTAS	669,00	267,60	60,0%	RN VAREJO	EQUIPAMENTOS DE INFORMATICA
499925	SWITCH - 24 PORTAS	669,00	267,60	60,0%	RN VAREJO	EQUIPAMENTOS DE INFORMATICA
499926	SWITCH - 24 PORTAS	669,00	267,60	60,0%	RN VAREJO	EQUIPAMENTOS DE INFORMATICA
499927	SWITCH - 24 PORTAS	669,00	267,60	60,0%	RN VAREJO	EQUIPAMENTOS DE INFORMATICA
499928	SWITCH - 24 PORTAS	669,00	267,60	60,0%	RN VAREJO	EQUIPAMENTOS DE INFORMATICA
499929	SWITCH - 24 PORTAS	669,00	267,60	60,0%	RN VAREJO	EQUIPAMENTOS DE INFORMATICA
499930	SWITCH - 24 PORTAS	669,00	267,60	60,0%	RN VAREJO	EQUIPAMENTOS DE INFORMATICA
499931	SWITCH - 24 PORTAS	669,00	267,60	60,0%	RN VAREJO	EQUIPAMENTOS DE INFORMATICA
499932	SWITCH - 24 PORTAS	669,00	267,60	60,0%	RN VAREJO	EQUIPAMENTOS DE INFORMATICA
499933	SWITCH - 24 PORTAS	669,00	267,60	60,0%	RN VAREJO	EQUIPAMENTOS DE INFORMATICA
499934	SWITCH - 24 PORTAS	669,00	267,60	60,0%	RN VAREJO	EQUIPAMENTOS DE INFORMATICA
499936	SWITCH - 24 PORTAS	669,00	267,60	60,0%	RN VAREJO	EQUIPAMENTOS DE INFORMATICA
499937	SWITCH - 24 PORTAS	669,00	267,60	60,0%	RN VAREJO	EQUIPAMENTOS DE INFORMATICA
499938	SWITCH - 24 PORTAS	669,00	267,60	60,0%	RN VAREJO	EQUIPAMENTOS DE INFORMATICA
499939	SWITCH - 24 PORTAS	669,00	267,60	60,0%	RN VAREJO	EQUIPAMENTOS DE INFORMATICA
499940	SWITCH - 24 PORTAS	669,00	267,60	60,0%	RN VAREJO	EQUIPAMENTOS DE INFORMATICA
499941	SWITCH - 24 PORTAS	669,00	267,60	60,0%	RN VAREJO	EQUIPAMENTOS DE INFORMATICA
499942	SWITCH - 24 PORTAS	669,00	267,60	60,0%	RN VAREJO	EQUIPAMENTOS DE INFORMATICA
499943	SWITCH - 24 PORTAS	669,00	267,60	60,0%	RN VAREJO	EQUIPAMENTOS DE INFORMATICA
499944	SWITCH - 24 PORTAS	669,00	267,60	60,0%	RN VAREJO	EQUIPAMENTOS DE INFORMATICA
499945	SWITCH - 24 PORTAS	669,00	267,60	60,0%	RN VAREJO	EQUIPAMENTOS DE INFORMATICA
499946	SWITCH - 24 PORTAS	669,00	267,60	60,0%	RN VAREJO	EQUIPAMENTOS DE INFORMATICA
499947	SWITCH - 24 PORTAS	669,00	267,60	60,0%	RN VAREJO	EQUIPAMENTOS DE INFORMATICA
499948	SWITCH - 24 PORTAS	669,00	267,60	60,0%	RN VAREJO	EQUIPAMENTOS DE INFORMATICA
499949	SWITCH - 24 PORTAS	669,00	267,60	60,0%	RN VAREJO	EQUIPAMENTOS DE INFORMATICA

Este documento é cópia do original, assinado digitalmente por PATRICIA FERNANDES DA SILVA e Tribunal de Justica do Estado de Sao Paulo, protocolado em 13/10/2020 às 21:59 , sob o número WJM32416083803 .
Para conferir o original, acesse o site https://esaj.tjsp.jus.br/pastadigital/pg/abrirConferenciaDocumento.do, informe o processo 1070860-05.2020.8.26.0100 e código 9E138FD.

Código do Ativo	Descrição do Ativo	Valor reposição	Valor mercado	Depreciação	Book	Categoria
499950	SWITCH - 24 PORTAS	669,00	267,60	60,0%	RN VAREJO	EQUIPAMENTOS DE INFORMATICA
499951	SWITCH - 24 PORTAS	669,00	267,60	60,0%	RN VAREJO	EQUIPAMENTOS DE INFORMATICA
499952	SWITCH - 24 PORTAS	669,00	267,60	60,0%	RN VAREJO	EQUIPAMENTOS DE INFORMATICA
499953	SWITCH - 24 PORTAS	669,00	267,60	60,0%	RN VAREJO	EQUIPAMENTOS DE INFORMATICA
499954	SWITCH - 24 PORTAS	669,00	267,60	60,0%	RN VAREJO	EQUIPAMENTOS DE INFORMATICA
499955	SWITCH - 24 PORTAS	669,00	267,60	60,0%	RN VAREJO	EQUIPAMENTOS DE INFORMATICA
499956	SWITCH - 24 PORTAS	669,00	267,60	60,0%	RN VAREJO	EQUIPAMENTOS DE INFORMATICA
499957	SWITCH - 24 PORTAS	669,00	267,60	60,0%	RN VAREJO	EQUIPAMENTOS DE INFORMATICA
499958	SWITCH - 24 PORTAS	669,00	267,60	60,0%	RN VAREJO	EQUIPAMENTOS DE INFORMATICA
499959	SWITCH - 24 PORTAS	669,00	267,60	60,0%	RN VAREJO	EQUIPAMENTOS DE INFORMATICA
499960	SWITCH - 24 PORTAS	669,00	267,60	60,0%	RN VAREJO	EQUIPAMENTOS DE INFORMATICA
499962	SWITCH - 24 PORTAS	669,00	267,60	60,0%	RN VAREJO	EQUIPAMENTOS DE INFORMATICA
499963	SWITCH - 24 PORTAS	669,00	267,60	60,0%	RN VAREJO	EQUIPAMENTOS DE INFORMATICA
499964	SWITCH - 24 PORTAS	669,00	267,60	60,0%	RN VAREJO	EQUIPAMENTOS DE INFORMATICA
499965	SWITCH - 24 PORTAS	669,00	267,60	60,0%	RN VAREJO	EQUIPAMENTOS DE INFORMATICA
499966	SWITCH - 24 PORTAS	669,00	267,60	60,0%	RN VAREJO	EQUIPAMENTOS DE INFORMATICA
499967	SWITCH - 24 PORTAS	669,00	267,60	60,0%	RN VAREJO	EQUIPAMENTOS DE INFORMATICA
499968	SWITCH - 24 PORTAS	669,00	267,60	60,0%	RN VAREJO	EQUIPAMENTOS DE INFORMATICA
499969	SWITCH - 24 PORTAS	669,00	267,60	60,0%	RN VAREJO	EQUIPAMENTOS DE INFORMATICA
499970	SWITCH - 24 PORTAS	669,00	267,60	60,0%	RN VAREJO	EQUIPAMENTOS DE INFORMATICA
499971	SWITCH - 24 PORTAS	669,00	267,60	60,0%	RN VAREJO	EQUIPAMENTOS DE INFORMATICA
499972	SWITCH - 24 PORTAS	669,00	267,60	60,0%	RN VAREJO	EQUIPAMENTOS DE INFORMATICA
499973	SWITCH - 24 PORTAS	669,00	267,60	60,0%	RN VAREJO	EQUIPAMENTOS DE INFORMATICA
499974	SWITCH - 24 PORTAS	669,00	267,60	60,0%	RN VAREJO	EQUIPAMENTOS DE INFORMATICA
499975	SWITCH - 24 PORTAS	669,00	267,60	60,0%	RN VAREJO	EQUIPAMENTOS DE INFORMATICA
499976	SWITCH - 24 PORTAS	669,00	267,60	60,0%	RN VAREJO	EQUIPAMENTOS DE INFORMATICA
499977	SWITCH - 24 PORTAS	669,00	267,60	60,0%	RN VAREJO	EQUIPAMENTOS DE INFORMATICA
499978	SWITCH - 24 PORTAS	669,00	267,60	60,0%	RN VAREJO	EQUIPAMENTOS DE INFORMATICA
499979	SWITCH - 24 PORTAS	669,00	267,60	60,0%	RN VAREJO	EQUIPAMENTOS DE INFORMATICA
499980	SWITCH - 24 PORTAS	669,00	267,60	60,0%	RN VAREJO	EQUIPAMENTOS DE INFORMATICA
499981	SWITCH - 24 PORTAS	669,00	267,60	60,0%	RN VAREJO	EQUIPAMENTOS DE INFORMATICA
499982	SWITCH - 24 PORTAS	669,00	267,60	60,0%	RN VAREJO	EQUIPAMENTOS DE INFORMATICA
499983	SWITCH - 24 PORTAS	669,00	267,60	60,0%	RN VAREJO	EQUIPAMENTOS DE INFORMATICA
499985	SWITCH - 24 PORTAS	669,00	267,60	60,0%	RN VAREJO	EQUIPAMENTOS DE INFORMATICA
499986	SWITCH - 24 PORTAS	669,00	267,60	60,0%	RN VAREJO	EQUIPAMENTOS DE INFORMATICA
499987	SWITCH - 24 PORTAS	669,00	267,60	60,0%	RN VAREJO	EQUIPAMENTOS DE INFORMATICA
499988	SWITCH - 24 PORTAS	669,00	267,60	60,0%	RN VAREJO	EQUIPAMENTOS DE INFORMATICA
499989	SWITCH - 24 PORTAS	669,00	267,60	60,0%	RN VAREJO	EQUIPAMENTOS DE INFORMATICA
499990	SWITCH - 24 PORTAS	669,00	267,60	60,0%	RN VAREJO	EQUIPAMENTOS DE INFORMATICA
499991	SWITCH - 24 PORTAS	669,00	267,60	60,0%	RN VAREJO	EQUIPAMENTOS DE INFORMATICA
499992	SWITCH - 24 PORTAS	669,00	267,60	60,0%	RN VAREJO	EQUIPAMENTOS DE INFORMATICA
499993	SWITCH - 24 PORTAS	669,00	267,60	60,0%	RN VAREJO	EQUIPAMENTOS DE INFORMATICA
499994	SWITCH - 24 PORTAS	669,00	267,60	60,0%	RN VAREJO	EQUIPAMENTOS DE INFORMATICA
499995	SWITCH - 24 PORTAS	669,00	267,60	60,0%	RN VAREJO	EQUIPAMENTOS DE INFORMATICA
499996	SWITCH - 24 PORTAS	669,00	267,60	60,0%	RN VAREJO	EQUIPAMENTOS DE INFORMATICA
499997	SWITCH - 24 PORTAS	669,00	267,60	60,0%	RN VAREJO	EQUIPAMENTOS DE INFORMATICA
499998	SWITCH - 24 PORTAS	669,00	267,60	60,0%	RN VAREJO	EQUIPAMENTOS DE INFORMATICA
499999	SWITCH - 24 PORTAS	669,00	267,60	60,0%	RN VAREJO	EQUIPAMENTOS DE INFORMATICA
500000	SWITCH - 24 PORTAS	669,00	267,60	60,0%	RN VAREJO	EQUIPAMENTOS DE INFORMATICA
500001	SWITCH - 24 PORTAS	669,00	267,60	60,0%	RN VAREJO	EQUIPAMENTOS DE INFORMATICA
500002	SWITCH - 24 PORTAS	669,00	267,60	60,0%	RN VAREJO	EQUIPAMENTOS DE INFORMATICA
500003	SWITCH - 24 PORTAS	669,00	267,60	60,0%	RN VAREJO	EQUIPAMENTOS DE INFORMATICA
500004	SWITCH - 24 PORTAS	669,00	267,60	60,0%	RN VAREJO	EQUIPAMENTOS DE INFORMATICA
500005	SWITCH - 24 PORTAS	669,00	267,60	60,0%	RN VAREJO	EQUIPAMENTOS DE INFORMATICA
500006	SWITCH - 24 PORTAS	669,00	267,60	60,0%	RN VAREJO	EQUIPAMENTOS DE INFORMATICA
500007	SWITCH - 24 PORTAS	669,00	267,60	60,0%	RN VAREJO	EQUIPAMENTOS DE INFORMATICA
500008	SWITCH - 24 PORTAS	669,00	267,60	60,0%	RN VAREJO	EQUIPAMENTOS DE INFORMATICA
500009	SWITCH - 24 PORTAS	669,00	267,60	60,0%	RN VAREJO	EQUIPAMENTOS DE INFORMATICA
500010	SWITCH - 24 PORTAS	669,00	267,60	60,0%	RN VAREJO	EQUIPAMENTOS DE INFORMATICA
500011	SWITCH - 24 PORTAS	669,00	267,60	60,0%	RN VAREJO	EQUIPAMENTOS DE INFORMATICA
500012	SWITCH - 24 PORTAS	669,00	267,60	60,0%	RN VAREJO	EQUIPAMENTOS DE INFORMATICA
500013	SWITCH - 24 PORTAS	669,00	267,60	60,0%	RN VAREJO	EQUIPAMENTOS DE INFORMATICA

Este documento é cópia do original, assinado digitalmente por PATRICIA FERNANDES DA SILVA e Tribunal de Justica do Estado de Sao Paulo, protocolado em 13/10/2020 às 21:59 , sob o número WJM32416083803 .
Para conferir o original, acesse o site https://esaj.tjsp.jus.br/pastadigital/pg/abrirConferenciaDocumento.do, informe o processo 1070860-05.2020.8.26.0100 e código 9E138FD.

Código do Ativo	Descrição do Ativo	Valor reposição	Valor mercado	Depreciação	Book	Categoria
500014	SWITCH - 24 PORTAS	669,00	267,60	60,0%	RN VAREJO	EQUIPAMENTOS DE INFORMATICA
500015	SWITCH - 24 PORTAS	669,00	267,60	60,0%	RN VAREJO	EQUIPAMENTOS DE INFORMATICA
500016	SWITCH - 24 PORTAS	669,00	267,60	60,0%	RN VAREJO	EQUIPAMENTOS DE INFORMATICA
500017	SWITCH - 24 PORTAS	669,00	267,60	60,0%	RN VAREJO	EQUIPAMENTOS DE INFORMATICA
500018	SWITCH - 24 PORTAS	669,00	267,60	60,0%	RN VAREJO	EQUIPAMENTOS DE INFORMATICA
500019	SWITCH - 24 PORTAS	669,00	267,60	60,0%	RN VAREJO	EQUIPAMENTOS DE INFORMATICA
500020	SWITCH - 24 PORTAS	669,00	267,60	60,0%	RN VAREJO	EQUIPAMENTOS DE INFORMATICA
500021	SWITCH - 24 PORTAS	669,00	267,60	60,0%	RN VAREJO	EQUIPAMENTOS DE INFORMATICA
500022	SWITCH - 24 PORTAS	669,00	267,60	60,0%	RN VAREJO	EQUIPAMENTOS DE INFORMATICA
500023	SWITCH - 24 PORTAS	669,00	267,60	60,0%	RN VAREJO	EQUIPAMENTOS DE INFORMATICA
500024	SWITCH - 24 PORTAS	669,00	267,60	60,0%	RN VAREJO	EQUIPAMENTOS DE INFORMATICA
500025	SWITCH - 24 PORTAS	669,00	267,60	60,0%	RN VAREJO	EQUIPAMENTOS DE INFORMATICA
500026	SWITCH - 24 PORTAS	669,00	267,60	60,0%	RN VAREJO	EQUIPAMENTOS DE INFORMATICA
500027	SWITCH - 24 PORTAS	669,00	267,60	60,0%	RN VAREJO	EQUIPAMENTOS DE INFORMATICA
500028	SWITCH - 24 PORTAS	669,00	267,60	60,0%	RN VAREJO	EQUIPAMENTOS DE INFORMATICA
500029	SWITCH - 24 PORTAS	669,00	267,60	60,0%	RN VAREJO	EQUIPAMENTOS DE INFORMATICA
500030	SWITCH - 24 PORTAS	669,00	267,60	60,0%	RN VAREJO	EQUIPAMENTOS DE INFORMATICA
500031	SWITCH - 24 PORTAS	669,00	267,60	60,0%	RN VAREJO	EQUIPAMENTOS DE INFORMATICA
500032	SWITCH - 24 PORTAS	669,00	267,60	60,0%	RN VAREJO	EQUIPAMENTOS DE INFORMATICA
500033	SWITCH - 24 PORTAS	669,00	267,60	60,0%	RN VAREJO	EQUIPAMENTOS DE INFORMATICA
500034	SWITCH - 24 PORTAS	669,00	267,60	60,0%	RN VAREJO	EQUIPAMENTOS DE INFORMATICA
500035	SWITCH - 24 PORTAS	669,00	267,60	60,0%	RN VAREJO	EQUIPAMENTOS DE INFORMATICA
500036	SWITCH - 24 PORTAS	669,00	267,60	60,0%	RN VAREJO	EQUIPAMENTOS DE INFORMATICA
500037	SWITCH - 24 PORTAS	669,00	267,60	60,0%	RN VAREJO	EQUIPAMENTOS DE INFORMATICA
500038	SWITCH - 24 PORTAS	669,00	267,60	60,0%	RN VAREJO	EQUIPAMENTOS DE INFORMATICA
500039	SWITCH - 24 PORTAS	669,00	267,60	60,0%	RN VAREJO	EQUIPAMENTOS DE INFORMATICA
500040	SWITCH - 24 PORTAS	669,00	267,60	60,0%	RN VAREJO	EQUIPAMENTOS DE INFORMATICA
500041	SWITCH - 24 PORTAS	669,00	267,60	60,0%	RN VAREJO	EQUIPAMENTOS DE INFORMATICA
500042	SWITCH - 24 PORTAS	669,00	267,60	60,0%	RN VAREJO	EQUIPAMENTOS DE INFORMATICA
500043	SWITCH - 24 PORTAS	669,00	267,60	60,0%	RN VAREJO	EQUIPAMENTOS DE INFORMATICA
500044	SWITCH - 24 PORTAS	669,00	267,60	60,0%	RN VAREJO	EQUIPAMENTOS DE INFORMATICA
500045	SWITCH - 24 PORTAS	669,00	267,60	60,0%	RN VAREJO	EQUIPAMENTOS DE INFORMATICA
500046	SWITCH - 24 PORTAS	669,00	267,60	60,0%	RN VAREJO	EQUIPAMENTOS DE INFORMATICA
500049	SWITCH - 24 PORTAS	669,00	267,60	60,0%	RN VAREJO	EQUIPAMENTOS DE INFORMATICA
500050	SWITCH - 24 PORTAS	669,00	267,60	60,0%	RN VAREJO	EQUIPAMENTOS DE INFORMATICA
500051	SWITCH - 24 PORTAS	669,00	267,60	60,0%	RN VAREJO	EQUIPAMENTOS DE INFORMATICA
500052	SWITCH - 24 PORTAS	669,00	267,60	60,0%	RN VAREJO	EQUIPAMENTOS DE INFORMATICA
500053	SWITCH - 24 PORTAS	669,00	267,60	60,0%	RN VAREJO	EQUIPAMENTOS DE INFORMATICA
500054	SWITCH - 24 PORTAS	669,00	267,60	60,0%	RN VAREJO	EQUIPAMENTOS DE INFORMATICA
500055	SWITCH - 24 PORTAS	669,00	267,60	60,0%	RN VAREJO	EQUIPAMENTOS DE INFORMATICA
500056	SWITCH - 24 PORTAS	669,00	267,60	60,0%	RN VAREJO	EQUIPAMENTOS DE INFORMATICA
500057	SWITCH - 24 PORTAS	669,00	267,60	60,0%	RN VAREJO	EQUIPAMENTOS DE INFORMATICA
500058	SWITCH - 24 PORTAS	669,00	267,60	60,0%	RN VAREJO	EQUIPAMENTOS DE INFORMATICA
500059	SWITCH - 24 PORTAS	669,00	267,60	60,0%	RN VAREJO	EQUIPAMENTOS DE INFORMATICA
500060	SWITCH - 24 PORTAS	669,00	267,60	60,0%	RN VAREJO	EQUIPAMENTOS DE INFORMATICA
500061	SWITCH - 24 PORTAS	669,00	267,60	60,0%	RN VAREJO	EQUIPAMENTOS DE INFORMATICA
500062	SWITCH - 24 PORTAS	669,00	267,60	60,0%	RN VAREJO	EQUIPAMENTOS DE INFORMATICA
500149	SWITCH - 24 PORTAS	669,00	267,60	60,0%	RN VAREJO	EQUIPAMENTOS DE INFORMATICA
500150	SWITCH - 24 PORTAS	669,00	267,60	60,0%	RN VAREJO	EQUIPAMENTOS DE INFORMATICA
500151	SWITCH - 24 PORTAS	669,00	267,60	60,0%	RN VAREJO	EQUIPAMENTOS DE INFORMATICA
500152	SWITCH - 24 PORTAS	669,00	267,60	60,0%	RN VAREJO	EQUIPAMENTOS DE INFORMATICA
500153	SWITCH - 24 PORTAS	669,00	267,60	60,0%	RN VAREJO	EQUIPAMENTOS DE INFORMATICA
500154	SWITCH - 24 PORTAS	669,00	267,60	60,0%	RN VAREJO	EQUIPAMENTOS DE INFORMATICA
500155	SWITCH - 24 PORTAS	669,00	267,60	60,0%	RN VAREJO	EQUIPAMENTOS DE INFORMATICA
500156	SWITCH - 24 PORTAS	669,00	267,60	60,0%	RN VAREJO	EQUIPAMENTOS DE INFORMATICA
500157	SWITCH - 24 PORTAS	669,00	267,60	60,0%	RN VAREJO	EQUIPAMENTOS DE INFORMATICA
500158	SWITCH - 24 PORTAS	669,00	267,60	60,0%	RN VAREJO	EQUIPAMENTOS DE INFORMATICA
500159	SWITCH - 24 PORTAS	669,00	267,60	60,0%	RN VAREJO	EQUIPAMENTOS DE INFORMATICA
500160	SWITCH - 24 PORTAS	669,00	267,60	60,0%	RN VAREJO	EQUIPAMENTOS DE INFORMATICA
500161	SWITCH - 24 PORTAS	669,00	267,60	60,0%	RN VAREJO	EQUIPAMENTOS DE INFORMATICA
500162	SWITCH - 24 PORTAS	669,00	267,60	60,0%	RN VAREJO	EQUIPAMENTOS DE INFORMATICA
500163	SWITCH - 24 PORTAS	669,00	267,60	60,0%	RN VAREJO	EQUIPAMENTOS DE INFORMATICA

Este documento é cópia do original, assinado digitalmente por PATRICIA FERNANDES DA SILVA e Tribunal de Justica do Estado de Sao Paulo, protocolado em 13/10/2020 às 21:59 , sob o número WJM32416083803 .
Para conferir o original, acesse o site https://esaj.tjsp.jus.br/pastadigital/pg/abrirConferenciaDocumento.do, informe o processo 1070860-05.2020.8.26.0100 e código 9E138FD.

Código do Ativo	Descrição do Ativo	Valor reposição	Valor mercado	Depreciação	Book	Categoria
500164	SWITCH - 24 PORTAS	669,00	267,60	60,0%	RN VAREJO	EQUIPAMENTOS DE INFORMATICA
500165	SWITCH - 24 PORTAS	669,00	267,60	60,0%	RN VAREJO	EQUIPAMENTOS DE INFORMATICA
500166	SWITCH - 24 PORTAS	669,00	267,60	60,0%	RN VAREJO	EQUIPAMENTOS DE INFORMATICA
500167	SWITCH - 24 PORTAS	669,00	267,60	60,0%	RN VAREJO	EQUIPAMENTOS DE INFORMATICA
500168	SWITCH - 24 PORTAS	669,00	267,60	60,0%	RN VAREJO	EQUIPAMENTOS DE INFORMATICA
500169	SWITCH - 24 PORTAS	669,00	267,60	60,0%	RN VAREJO	EQUIPAMENTOS DE INFORMATICA
500170	SWITCH - 24 PORTAS	669,00	267,60	60,0%	RN VAREJO	EQUIPAMENTOS DE INFORMATICA
500171	SWITCH - 24 PORTAS	669,00	267,60	60,0%	RN VAREJO	EQUIPAMENTOS DE INFORMATICA
500172	SWITCH - 24 PORTAS	669,00	267,60	60,0%	RN VAREJO	EQUIPAMENTOS DE INFORMATICA
500173	SWITCH - 24 PORTAS	669,00	267,60	60,0%	RN VAREJO	EQUIPAMENTOS DE INFORMATICA
500174	SWITCH - 24 PORTAS	669,00	267,60	60,0%	RN VAREJO	EQUIPAMENTOS DE INFORMATICA
500175	SWITCH - 24 PORTAS	669,00	267,60	60,0%	RN VAREJO	EQUIPAMENTOS DE INFORMATICA
500176	SWITCH - 24 PORTAS	669,00	267,60	60,0%	RN VAREJO	EQUIPAMENTOS DE INFORMATICA
500177	SWITCH - 24 PORTAS	669,00	267,60	60,0%	RN VAREJO	EQUIPAMENTOS DE INFORMATICA
500178	SWITCH - 24 PORTAS	669,00	267,60	60,0%	RN VAREJO	EQUIPAMENTOS DE INFORMATICA
500179	SWITCH - 24 PORTAS	669,00	267,60	60,0%	RN VAREJO	EQUIPAMENTOS DE INFORMATICA
500180	SWITCH - 24 PORTAS	669,00	267,60	60,0%	RN VAREJO	EQUIPAMENTOS DE INFORMATICA
500181	SWITCH - 24 PORTAS	669,00	267,60	60,0%	RN VAREJO	EQUIPAMENTOS DE INFORMATICA
500184	SWITCH - 24 PORTAS	669,00	267,60	60,0%	RN VAREJO	EQUIPAMENTOS DE INFORMATICA
500185	SWITCH - 24 PORTAS	669,00	267,60	60,0%	RN VAREJO	EQUIPAMENTOS DE INFORMATICA
500186	SWITCH - 24 PORTAS	669,00	267,60	60,0%	RN VAREJO	EQUIPAMENTOS DE INFORMATICA
500187	SWITCH - 24 PORTAS	669,00	267,60	60,0%	RN VAREJO	EQUIPAMENTOS DE INFORMATICA
500189	SWITCH - 24 PORTAS	669,00	267,60	60,0%	RN VAREJO	EQUIPAMENTOS DE INFORMATICA
500190	SWITCH - 24 PORTAS	669,00	267,60	60,0%	RN VAREJO	EQUIPAMENTOS DE INFORMATICA
500191	SWITCH - 24 PORTAS	669,00	267,60	60,0%	RN VAREJO	EQUIPAMENTOS DE INFORMATICA
500192	SWITCH - 24 PORTAS	669,00	267,60	60,0%	RN VAREJO	EQUIPAMENTOS DE INFORMATICA
500193	SWITCH - 24 PORTAS	669,00	267,60	60,0%	RN VAREJO	EQUIPAMENTOS DE INFORMATICA
500194	SWITCH - 24 PORTAS	669,00	267,60	60,0%	RN VAREJO	EQUIPAMENTOS DE INFORMATICA
500195	SWITCH - 24 PORTAS	669,00	267,60	60,0%	RN VAREJO	EQUIPAMENTOS DE INFORMATICA
500196	SWITCH - 24 PORTAS	669,00	267,60	60,0%	RN VAREJO	EQUIPAMENTOS DE INFORMATICA
500197	SWITCH - 24 PORTAS	669,00	267,60	60,0%	RN VAREJO	EQUIPAMENTOS DE INFORMATICA
500198	SWITCH - 24 PORTAS	669,00	267,60	60,0%	RN VAREJO	EQUIPAMENTOS DE INFORMATICA
500199	SWITCH - 24 PORTAS	669,00	267,60	60,0%	RN VAREJO	EQUIPAMENTOS DE INFORMATICA
500200	SWITCH - 24 PORTAS	669,00	267,60	60,0%	RN VAREJO	EQUIPAMENTOS DE INFORMATICA
500201	SWITCH - 24 PORTAS	669,00	267,60	60,0%	RN VAREJO	EQUIPAMENTOS DE INFORMATICA
500202	SWITCH - 24 PORTAS	669,00	267,60	60,0%	RN VAREJO	EQUIPAMENTOS DE INFORMATICA
500203	SWITCH - 24 PORTAS	669,00	267,60	60,0%	RN VAREJO	EQUIPAMENTOS DE INFORMATICA
500204	SWITCH - 24 PORTAS	669,00	267,60	60,0%	RN VAREJO	EQUIPAMENTOS DE INFORMATICA
500205	SWITCH - 24 PORTAS	669,00	267,60	60,0%	RN VAREJO	EQUIPAMENTOS DE INFORMATICA
500206	SWITCH - 24 PORTAS	669,00	267,60	60,0%	RN VAREJO	EQUIPAMENTOS DE INFORMATICA
500207	SWITCH - 24 PORTAS	669,00	267,60	60,0%	RN VAREJO	EQUIPAMENTOS DE INFORMATICA
500208	SWITCH - 24 PORTAS	669,00	267,60	60,0%	RN VAREJO	EQUIPAMENTOS DE INFORMATICA
500209	SWITCH - 24 PORTAS	669,00	267,60	60,0%	RN VAREJO	EQUIPAMENTOS DE INFORMATICA
500210	SWITCH - 24 PORTAS	669,00	267,60	60,0%	RN VAREJO	EQUIPAMENTOS DE INFORMATICA
500211	SWITCH - 24 PORTAS	669,00	267,60	60,0%	RN VAREJO	EQUIPAMENTOS DE INFORMATICA
500212	SWITCH - 24 PORTAS	669,00	267,60	60,0%	RN VAREJO	EQUIPAMENTOS DE INFORMATICA
500213	SWITCH - 24 PORTAS	669,00	267,60	60,0%	RN VAREJO	EQUIPAMENTOS DE INFORMATICA
500214	SWITCH - 24 PORTAS	669,00	267,60	60,0%	RN VAREJO	EQUIPAMENTOS DE INFORMATICA
500215	SWITCH - 24 PORTAS	669,00	267,60	60,0%	RN VAREJO	EQUIPAMENTOS DE INFORMATICA
500216	SWITCH - 24 PORTAS	669,00	267,60	60,0%	RN VAREJO	EQUIPAMENTOS DE INFORMATICA
500217	SWITCH - 24 PORTAS	669,00	267,60	60,0%	RN VAREJO	EQUIPAMENTOS DE INFORMATICA
500218	SWITCH - 24 PORTAS	669,00	267,60	60,0%	RN VAREJO	EQUIPAMENTOS DE INFORMATICA
500219	SWITCH - 24 PORTAS	669,00	267,60	60,0%	RN VAREJO	EQUIPAMENTOS DE INFORMATICA
500220	SWITCH - 24 PORTAS	669,00	267,60	60,0%	RN VAREJO	EQUIPAMENTOS DE INFORMATICA
500223	SWITCH - 24 PORTAS	669,00	267,60	60,0%	RN VAREJO	EQUIPAMENTOS DE INFORMATICA
500224	SWITCH - 24 PORTAS	669,00	267,60	60,0%	RN VAREJO	EQUIPAMENTOS DE INFORMATICA
500225	SWITCH - 24 PORTAS	669,00	267,60	60,0%	RN VAREJO	EQUIPAMENTOS DE INFORMATICA
500226	SWITCH - 24 PORTAS	669,00	267,60	60,0%	RN VAREJO	EQUIPAMENTOS DE INFORMATICA
500227	SWITCH - 24 PORTAS	669,00	267,60	60,0%	RN VAREJO	EQUIPAMENTOS DE INFORMATICA
500228	SWITCH - 24 PORTAS	669,00	267,60	60,0%	RN VAREJO	EQUIPAMENTOS DE INFORMATICA
500229	SWITCH - 24 PORTAS	669,00	267,60	60,0%	RN VAREJO	EQUIPAMENTOS DE INFORMATICA
500230	SWITCH - 24 PORTAS	669,00	267,60	60,0%	RN VAREJO	EQUIPAMENTOS DE INFORMATICA

Este documento é cópia do original, assinado digitalmente por PATRICIA FERNANDES DA SILVA e Tribunal de Justica do Estado de Sao Paulo, protocolado em 13/10/2020 às 21:59 , sob o número WJM32416083803 .
Para conferir o original, acesse o site https://esaj.tjsp.jus.br/pastadigital/pg/abrirConferenciaDocumento.do, informe o processo 1070860-05.2020.8.26.0100 e código 9E138FD.

Código do Ativo	Descrição do Ativo	Valor reposição	Valor mercado	Depreciação	Book	Categoria
500232	SWITCH - 24 PORTAS	669,00	267,60	60,0%	RN VAREJO	EQUIPAMENTOS DE INFORMATICA
500233	SWITCH - 24 PORTAS	669,00	267,60	60,0%	RN VAREJO	EQUIPAMENTOS DE INFORMATICA
500235	SWITCH - 24 PORTAS	669,00	267,60	60,0%	RN VAREJO	EQUIPAMENTOS DE INFORMATICA
500236	SWITCH - 24 PORTAS	669,00	267,60	60,0%	RN VAREJO	EQUIPAMENTOS DE INFORMATICA
500237	SWITCH - 24 PORTAS	669,00	267,60	60,0%	RN VAREJO	EQUIPAMENTOS DE INFORMATICA
500238	SWITCH - 24 PORTAS	669,00	267,60	60,0%	RN VAREJO	EQUIPAMENTOS DE INFORMATICA
500239	SWITCH - 24 PORTAS	669,00	267,60	60,0%	RN VAREJO	EQUIPAMENTOS DE INFORMATICA
500240	SWITCH - 24 PORTAS	669,00	267,60	60,0%	RN VAREJO	EQUIPAMENTOS DE INFORMATICA
500241	SWITCH - 24 PORTAS	669,00	267,60	60,0%	RN VAREJO	EQUIPAMENTOS DE INFORMATICA
500242	SWITCH - 24 PORTAS	669,00	267,60	60,0%	RN VAREJO	EQUIPAMENTOS DE INFORMATICA
500243	SWITCH - 24 PORTAS	669,00	267,60	60,0%	RN VAREJO	EQUIPAMENTOS DE INFORMATICA
500244	SWITCH - 24 PORTAS	669,00	267,60	60,0%	RN VAREJO	EQUIPAMENTOS DE INFORMATICA
500245	SWITCH - 24 PORTAS	669,00	267,60	60,0%	RN VAREJO	EQUIPAMENTOS DE INFORMATICA
500246	SWITCH - 24 PORTAS	669,00	267,60	60,0%	RN VAREJO	EQUIPAMENTOS DE INFORMATICA
500247	SWITCH - 24 PORTAS	669,00	267,60	60,0%	RN VAREJO	EQUIPAMENTOS DE INFORMATICA
500248	SWITCH - 24 PORTAS	669,00	267,60	60,0%	RN VAREJO	EQUIPAMENTOS DE INFORMATICA
500249	SWITCH - 24 PORTAS	669,00	267,60	60,0%	RN VAREJO	EQUIPAMENTOS DE INFORMATICA
500250	SWITCH - 24 PORTAS	669,00	267,60	60,0%	RN VAREJO	EQUIPAMENTOS DE INFORMATICA
500251	SWITCH - 24 PORTAS	669,00	267,60	60,0%	RN VAREJO	EQUIPAMENTOS DE INFORMATICA
500252	SWITCH - 24 PORTAS	669,00	267,60	60,0%	RN VAREJO	EQUIPAMENTOS DE INFORMATICA
500253	SWITCH - 24 PORTAS	669,00	267,60	60,0%	RN VAREJO	EQUIPAMENTOS DE INFORMATICA
500254	SWITCH - 24 PORTAS	669,00	267,60	60,0%	RN VAREJO	EQUIPAMENTOS DE INFORMATICA
500255	SWITCH - 24 PORTAS	669,00	267,60	60,0%	RN VAREJO	EQUIPAMENTOS DE INFORMATICA
500256	SWITCH - 24 PORTAS	669,00	267,60	60,0%	RN VAREJO	EQUIPAMENTOS DE INFORMATICA
500257	SWITCH - 24 PORTAS	669,00	267,60	60,0%	RN VAREJO	EQUIPAMENTOS DE INFORMATICA
500258	SWITCH - 24 PORTAS	669,00	267,60	60,0%	RN VAREJO	EQUIPAMENTOS DE INFORMATICA
500259	SWITCH - 24 PORTAS	669,00	267,60	60,0%	RN VAREJO	EQUIPAMENTOS DE INFORMATICA
500260	SWITCH - 24 PORTAS	669,00	267,60	60,0%	RN VAREJO	EQUIPAMENTOS DE INFORMATICA
500261	SWITCH - 24 PORTAS	669,00	267,60	60,0%	RN VAREJO	EQUIPAMENTOS DE INFORMATICA
500262	SWITCH - 24 PORTAS	669,00	267,60	60,0%	RN VAREJO	EQUIPAMENTOS DE INFORMATICA
500263	SWITCH - 24 PORTAS	669,00	267,60	60,0%	RN VAREJO	EQUIPAMENTOS DE INFORMATICA
500264	SWITCH - 24 PORTAS	669,00	267,60	60,0%	RN VAREJO	EQUIPAMENTOS DE INFORMATICA
500265	SWITCH - 24 PORTAS	669,00	267,60	60,0%	RN VAREJO	EQUIPAMENTOS DE INFORMATICA
500266	SWITCH - 24 PORTAS	669,00	267,60	60,0%	RN VAREJO	EQUIPAMENTOS DE INFORMATICA
500267	SWITCH - 24 PORTAS	669,00	267,60	60,0%	RN VAREJO	EQUIPAMENTOS DE INFORMATICA
500268	SWITCH - 24 PORTAS	669,00	267,60	60,0%	RN VAREJO	EQUIPAMENTOS DE INFORMATICA
500269	SWITCH - 24 PORTAS	669,00	267,60	60,0%	RN VAREJO	EQUIPAMENTOS DE INFORMATICA
500270	SWITCH - 24 PORTAS	669,00	267,60	60,0%	RN VAREJO	EQUIPAMENTOS DE INFORMATICA
500271	SWITCH - 24 PORTAS	669,00	267,60	60,0%	RN VAREJO	EQUIPAMENTOS DE INFORMATICA
500272	SWITCH - 24 PORTAS	669,00	267,60	60,0%	RN VAREJO	EQUIPAMENTOS DE INFORMATICA
500273	SWITCH - 24 PORTAS	669,00	267,60	60,0%	RN VAREJO	EQUIPAMENTOS DE INFORMATICA
500274	SWITCH - 24 PORTAS	669,00	267,60	60,0%	RN VAREJO	EQUIPAMENTOS DE INFORMATICA
500275	SWITCH - 24 PORTAS	669,00	267,60	60,0%	RN VAREJO	EQUIPAMENTOS DE INFORMATICA
500276	SWITCH - 24 PORTAS	669,00	267,60	60,0%	RN VAREJO	EQUIPAMENTOS DE INFORMATICA
500277	SWITCH - 24 PORTAS	669,00	267,60	60,0%	RN VAREJO	EQUIPAMENTOS DE INFORMATICA
500278	SWITCH - 24 PORTAS	669,00	267,60	60,0%	RN VAREJO	EQUIPAMENTOS DE INFORMATICA
500279	SWITCH - 24 PORTAS	669,00	267,60	60,0%	RN VAREJO	EQUIPAMENTOS DE INFORMATICA
500280	SWITCH - 24 PORTAS	669,00	267,60	60,0%	RN VAREJO	EQUIPAMENTOS DE INFORMATICA
500281	SWITCH - 24 PORTAS	669,00	267,60	60,0%	RN VAREJO	EQUIPAMENTOS DE INFORMATICA
500282	SWITCH - 24 PORTAS	669,00	267,60	60,0%	RN VAREJO	EQUIPAMENTOS DE INFORMATICA
500283	SWITCH - 24 PORTAS	669,00	267,60	60,0%	RN VAREJO	EQUIPAMENTOS DE INFORMATICA
500284	SWITCH - 24 PORTAS	669,00	267,60	60,0%	RN VAREJO	EQUIPAMENTOS DE INFORMATICA
500285	SWITCH - 24 PORTAS	669,00	267,60	60,0%	RN VAREJO	EQUIPAMENTOS DE INFORMATICA
500286	SWITCH - 24 PORTAS	669,00	267,60	60,0%	RN VAREJO	EQUIPAMENTOS DE INFORMATICA
500287	SWITCH - 24 PORTAS	669,00	267,60	60,0%	RN VAREJO	EQUIPAMENTOS DE INFORMATICA
500288	SWITCH - 24 PORTAS	669,00	267,60	60,0%	RN VAREJO	EQUIPAMENTOS DE INFORMATICA
500289	SWITCH - 24 PORTAS	669,00	267,60	60,0%	RN VAREJO	EQUIPAMENTOS DE INFORMATICA
500290	SWITCH - 24 PORTAS	669,00	267,60	60,0%	RN VAREJO	EQUIPAMENTOS DE INFORMATICA
500291	SWITCH - 24 PORTAS	669,00	267,60	60,0%	RN VAREJO	EQUIPAMENTOS DE INFORMATICA
500292	SWITCH - 24 PORTAS	669,00	267,60	60,0%	RN VAREJO	EQUIPAMENTOS DE INFORMATICA
500293	SWITCH - 24 PORTAS	669,00	267,60	60,0%	RN VAREJO	EQUIPAMENTOS DE INFORMATICA
500294	SWITCH - 24 PORTAS	669,00	267,60	60,0%	RN VAREJO	EQUIPAMENTOS DE INFORMATICA

Este documento é cópia do original, assinado digitalmente por PATRICIA FERNANDES DA SILVA e Tribunal de Justica do Estado de Sao Paulo, protocolado em 13/10/2020 às 21:59 , sob o número WJM32416083803 .
Para conferir o original, acesse o site https://esaj.tjsp.jus.br/pastadigital/pg/abrirConferenciaDocumento.do, informe o processo 1070860-05.2020.8.26.0100 e código 9E138FD.

Código do Ativo	Descrição do Ativo	Valor reposição	Valor mercado	Depreciação	Book	Categoria
500295	SWITCH - 24 PORTAS	669,00	267,60	60,0%	RN VAREJO	EQUIPAMENTOS DE INFORMATICA
500296	SWITCH - 24 PORTAS	669,00	267,60	60,0%	RN VAREJO	EQUIPAMENTOS DE INFORMATICA
500297	SWITCH - 24 PORTAS	669,00	267,60	60,0%	RN VAREJO	EQUIPAMENTOS DE INFORMATICA
500298	SWITCH - 24 PORTAS	669,00	267,60	60,0%	RN VAREJO	EQUIPAMENTOS DE INFORMATICA
500299	SWITCH - 24 PORTAS	669,00	267,60	60,0%	RN VAREJO	EQUIPAMENTOS DE INFORMATICA
500300	SWITCH - 24 PORTAS	669,00	267,60	60,0%	RN VAREJO	EQUIPAMENTOS DE INFORMATICA
500301	SWITCH - 24 PORTAS	669,00	267,60	60,0%	RN VAREJO	EQUIPAMENTOS DE INFORMATICA
500302	SWITCH - 24 PORTAS	669,00	267,60	60,0%	RN VAREJO	EQUIPAMENTOS DE INFORMATICA
500303	SWITCH - 24 PORTAS	669,00	267,60	60,0%	RN VAREJO	EQUIPAMENTOS DE INFORMATICA
500304	SWITCH - 24 PORTAS	669,00	267,60	60,0%	RN VAREJO	EQUIPAMENTOS DE INFORMATICA
500306	SWITCH - 24 PORTAS	669,00	267,60	60,0%	RN VAREJO	EQUIPAMENTOS DE INFORMATICA
500308	SWITCH - 24 PORTAS	669,00	267,60	60,0%	RN VAREJO	EQUIPAMENTOS DE INFORMATICA
500309	SWITCH - 24 PORTAS	669,00	267,60	60,0%	RN VAREJO	EQUIPAMENTOS DE INFORMATICA
500310	SWITCH - 24 PORTAS	669,00	267,60	60,0%	RN VAREJO	EQUIPAMENTOS DE INFORMATICA
500311	SWITCH - 24 PORTAS	669,00	267,60	60,0%	RN VAREJO	EQUIPAMENTOS DE INFORMATICA
500312	SWITCH - 24 PORTAS	669,00	267,60	60,0%	RN VAREJO	EQUIPAMENTOS DE INFORMATICA
500313	SWITCH - 24 PORTAS	669,00	267,60	60,0%	RN VAREJO	EQUIPAMENTOS DE INFORMATICA
500315	SWITCH - 24 PORTAS	669,00	267,60	60,0%	RN VAREJO	EQUIPAMENTOS DE INFORMATICA
500316	SWITCH - 24 PORTAS	669,00	267,60	60,0%	RN VAREJO	EQUIPAMENTOS DE INFORMATICA
500317	SWITCH - 24 PORTAS	669,00	267,60	60,0%	RN VAREJO	EQUIPAMENTOS DE INFORMATICA
500318	SWITCH - 24 PORTAS	669,00	267,60	60,0%	RN VAREJO	EQUIPAMENTOS DE INFORMATICA
500319	SWITCH - 24 PORTAS	669,00	267,60	60,0%	RN VAREJO	EQUIPAMENTOS DE INFORMATICA
500320	SWITCH - 24 PORTAS	669,00	267,60	60,0%	RN VAREJO	EQUIPAMENTOS DE INFORMATICA
500321	SWITCH - 24 PORTAS	669,00	267,60	60,0%	RN VAREJO	EQUIPAMENTOS DE INFORMATICA
500322	SWITCH - 24 PORTAS	669,00	267,60	60,0%	RN VAREJO	EQUIPAMENTOS DE INFORMATICA
500323	SWITCH - 24 PORTAS	669,00	267,60	60,0%	RN VAREJO	EQUIPAMENTOS DE INFORMATICA
500324	SWITCH - 24 PORTAS	669,00	267,60	60,0%	RN VAREJO	EQUIPAMENTOS DE INFORMATICA
500325	SWITCH - 24 PORTAS	669,00	267,60	60,0%	RN VAREJO	EQUIPAMENTOS DE INFORMATICA
500326	SWITCH - 24 PORTAS	669,00	267,60	60,0%	RN VAREJO	EQUIPAMENTOS DE INFORMATICA
500327	SWITCH - 24 PORTAS	669,00	267,60	60,0%	RN VAREJO	EQUIPAMENTOS DE INFORMATICA
500328	SWITCH - 24 PORTAS	669,00	267,60	60,0%	RN VAREJO	EQUIPAMENTOS DE INFORMATICA
500329	SWITCH - 24 PORTAS	669,00	267,60	60,0%	RN VAREJO	EQUIPAMENTOS DE INFORMATICA
500330	SWITCH - 24 PORTAS	669,00	267,60	60,0%	RN VAREJO	EQUIPAMENTOS DE INFORMATICA
500331	SWITCH - 24 PORTAS	669,00	267,60	60,0%	RN VAREJO	EQUIPAMENTOS DE INFORMATICA
500332	SWITCH - 24 PORTAS	669,00	267,60	60,0%	RN VAREJO	EQUIPAMENTOS DE INFORMATICA
500333	SWITCH - 24 PORTAS	669,00	267,60	60,0%	RN VAREJO	EQUIPAMENTOS DE INFORMATICA
500334	SWITCH - 24 PORTAS	669,00	267,60	60,0%	RN VAREJO	EQUIPAMENTOS DE INFORMATICA
500349	SWITCH - 24 PORTAS	669,00	267,60	60,0%	RN VAREJO	EQUIPAMENTOS DE INFORMATICA
500350	SWITCH - 24 PORTAS	669,00	267,60	60,0%	RN VAREJO	EQUIPAMENTOS DE INFORMATICA
500351	SWITCH - 24 PORTAS	669,00	267,60	60,0%	RN VAREJO	EQUIPAMENTOS DE INFORMATICA
500352	SWITCH - 24 PORTAS	669,00	267,60	60,0%	RN VAREJO	EQUIPAMENTOS DE INFORMATICA
500354	SWITCH - 24 PORTAS	669,00	267,60	60,0%	RN VAREJO	EQUIPAMENTOS DE INFORMATICA
500355	SWITCH - 24 PORTAS	669,00	267,60	60,0%	RN VAREJO	EQUIPAMENTOS DE INFORMATICA
500356	SWITCH - 24 PORTAS	669,00	267,60	60,0%	RN VAREJO	EQUIPAMENTOS DE INFORMATICA
500358	SWITCH - 24 PORTAS	669,00	267,60	60,0%	RN VAREJO	EQUIPAMENTOS DE INFORMATICA
500359	SWITCH - 24 PORTAS	669,00	267,60	60,0%	RN VAREJO	EQUIPAMENTOS DE INFORMATICA
500360	SWITCH - 24 PORTAS	669,00	267,60	60,0%	RN VAREJO	EQUIPAMENTOS DE INFORMATICA
500361	SWITCH - 24 PORTAS	669,00	267,60	60,0%	RN VAREJO	EQUIPAMENTOS DE INFORMATICA
500364	SWITCH - 24 PORTAS	669,00	267,60	60,0%	RN VAREJO	EQUIPAMENTOS DE INFORMATICA
500365	SWITCH - 24 PORTAS	669,00	267,60	60,0%	RN VAREJO	EQUIPAMENTOS DE INFORMATICA
500366	SWITCH - 24 PORTAS	669,00	267,60	60,0%	RN VAREJO	EQUIPAMENTOS DE INFORMATICA
500367	SWITCH - 24 PORTAS	669,00	267,60	60,0%	RN VAREJO	EQUIPAMENTOS DE INFORMATICA
500368	SWITCH - 24 PORTAS	669,00	267,60	60,0%	RN VAREJO	EQUIPAMENTOS DE INFORMATICA
500369	SWITCH - 24 PORTAS	669,00	267,60	60,0%	RN VAREJO	EQUIPAMENTOS DE INFORMATICA
500370	SWITCH - 24 PORTAS	669,00	267,60	60,0%	RN VAREJO	EQUIPAMENTOS DE INFORMATICA
500371	SWITCH - 24 PORTAS	669,00	267,60	60,0%	RN VAREJO	EQUIPAMENTOS DE INFORMATICA
500373	SWITCH - 24 PORTAS	669,00	267,60	60,0%	RN VAREJO	EQUIPAMENTOS DE INFORMATICA
500374	SWITCH - 24 PORTAS	669,00	267,60	60,0%	RN VAREJO	EQUIPAMENTOS DE INFORMATICA
500375	SWITCH - 24 PORTAS	669,00	267,60	60,0%	RN VAREJO	EQUIPAMENTOS DE INFORMATICA
500376	SWITCH - 24 PORTAS	669,00	267,60	60,0%	RN VAREJO	EQUIPAMENTOS DE INFORMATICA
500377	SWITCH - 24 PORTAS	669,00	267,60	60,0%	RN VAREJO	EQUIPAMENTOS DE INFORMATICA
500378	SWITCH - 24 PORTAS	669,00	267,60	60,0%	RN VAREJO	EQUIPAMENTOS DE INFORMATICA

Este documento é cópia do original, assinado digitalmente por PATRICIA FERNANDES DA SILVA e Tribunal de Justica do Estado de Sao Paulo, protocolado em 13/10/2020 às 21:59 , sob o número WJM32416083803 .
Para conferir o original, acesse o site https://esaj.tjsp.jus.br/pastadigital/pg/abrirConferenciaDocumento.do, informe o processo 1070860-05.2020.8.26.0100 e código 9E138FD.

Código do Ativo	Descrição do Ativo	Valor reposição	Valor mercado	Depreciação	Book	Categoria
500381	SWITCH - 24 PORTAS	669,00	267,60	60,0%	RN VAREJO	EQUIPAMENTOS DE INFORMATICA
500382	SWITCH - 24 PORTAS	669,00	267,60	60,0%	RN VAREJO	EQUIPAMENTOS DE INFORMATICA
500383	SWITCH - 24 PORTAS	669,00	267,60	60,0%	RN VAREJO	EQUIPAMENTOS DE INFORMATICA
500384	SWITCH - 24 PORTAS	669,00	267,60	60,0%	RN VAREJO	EQUIPAMENTOS DE INFORMATICA
500395	SWITCH - 24 PORTAS	669,00	267,60	60,0%	RN VAREJO	EQUIPAMENTOS DE INFORMATICA
500396	SWITCH - 24 PORTAS	669,00	267,60	60,0%	RN VAREJO	EQUIPAMENTOS DE INFORMATICA
500398	SWITCH - 24 PORTAS	669,00	267,60	60,0%	RN VAREJO	EQUIPAMENTOS DE INFORMATICA
500399	SWITCH - 24 PORTAS	669,00	267,60	60,0%	RN VAREJO	EQUIPAMENTOS DE INFORMATICA
500400	SWITCH - 24 PORTAS	669,00	267,60	60,0%	RN VAREJO	EQUIPAMENTOS DE INFORMATICA
500401	SWITCH - 24 PORTAS	669,00	267,60	60,0%	RN VAREJO	EQUIPAMENTOS DE INFORMATICA
500402	SWITCH - 24 PORTAS	669,00	267,60	60,0%	RN VAREJO	EQUIPAMENTOS DE INFORMATICA
500413	SWITCH - 24 PORTAS	669,00	267,60	60,0%	RN VAREJO	EQUIPAMENTOS DE INFORMATICA
500415	SWITCH - 24 PORTAS	669,00	267,60	60,0%	RN VAREJO	EQUIPAMENTOS DE INFORMATICA
500424	SWITCH - 24 PORTAS	669,00	267,60	60,0%	RN VAREJO	EQUIPAMENTOS DE INFORMATICA
500426	SWITCH - 24 PORTAS	669,00	267,60	60,0%	RN VAREJO	EQUIPAMENTOS DE INFORMATICA
500428	SWITCH - 24 PORTAS	669,00	267,60	60,0%	RN VAREJO	EQUIPAMENTOS DE INFORMATICA
500442	SWITCH - 24 PORTAS	669,00	267,60	60,0%	RN VAREJO	EQUIPAMENTOS DE INFORMATICA
500443	SWITCH - 24 PORTAS	669,00	267,60	60,0%	RN VAREJO	EQUIPAMENTOS DE INFORMATICA
500452	SWITCH - 24 PORTAS	669,00	267,60	60,0%	RN VAREJO	EQUIPAMENTOS DE INFORMATICA
500453	SWITCH - 24 PORTAS	669,00	267,60	60,0%	RN VAREJO	EQUIPAMENTOS DE INFORMATICA
500454	SWITCH - 24 PORTAS	669,00	267,60	60,0%	RN VAREJO	EQUIPAMENTOS DE INFORMATICA
500455	SWITCH - 24 PORTAS	669,00	267,60	60,0%	RN VAREJO	EQUIPAMENTOS DE INFORMATICA
500456	SWITCH - 24 PORTAS	669,00	267,60	60,0%	RN VAREJO	EQUIPAMENTOS DE INFORMATICA
500457	SWITCH - 24 PORTAS	669,00	267,60	60,0%	RN VAREJO	EQUIPAMENTOS DE INFORMATICA
500458	SWITCH - 24 PORTAS	669,00	267,60	60,0%	RN VAREJO	EQUIPAMENTOS DE INFORMATICA
500461	SWITCH - 24 PORTAS	669,00	267,60	60,0%	RN VAREJO	EQUIPAMENTOS DE INFORMATICA
500462	SWITCH - 24 PORTAS	669,00	267,60	60,0%	RN VAREJO	EQUIPAMENTOS DE INFORMATICA
500463	SWITCH - 24 PORTAS	669,00	267,60	60,0%	RN VAREJO	EQUIPAMENTOS DE INFORMATICA
500464	SWITCH - 24 PORTAS	669,00	267,60	60,0%	RN VAREJO	EQUIPAMENTOS DE INFORMATICA
500466	SWITCH - 24 PORTAS	669,00	267,60	60,0%	RN VAREJO	EQUIPAMENTOS DE INFORMATICA
500467	SWITCH - 24 PORTAS	669,00	267,60	60,0%	RN VAREJO	EQUIPAMENTOS DE INFORMATICA
500469	SWITCH - 24 PORTAS	669,00	267,60	60,0%	RN VAREJO	EQUIPAMENTOS DE INFORMATICA
500470	SWITCH - 24 PORTAS	669,00	267,60	60,0%	RN VAREJO	EQUIPAMENTOS DE INFORMATICA
500471	SWITCH - 24 PORTAS	669,00	267,60	60,0%	RN VAREJO	EQUIPAMENTOS DE INFORMATICA
500472	SWITCH - 24 PORTAS	669,00	267,60	60,0%	RN VAREJO	EQUIPAMENTOS DE INFORMATICA
500473	SWITCH - 24 PORTAS	669,00	267,60	60,0%	RN VAREJO	EQUIPAMENTOS DE INFORMATICA
500474	SWITCH - 24 PORTAS	669,00	267,60	60,0%	RN VAREJO	EQUIPAMENTOS DE INFORMATICA
500475	SWITCH - 24 PORTAS	669,00	267,60	60,0%	RN VAREJO	EQUIPAMENTOS DE INFORMATICA
500476	SWITCH - 24 PORTAS	669,00	267,60	60,0%	RN VAREJO	EQUIPAMENTOS DE INFORMATICA
500477	SWITCH - 24 PORTAS	669,00	267,60	60,0%	RN VAREJO	EQUIPAMENTOS DE INFORMATICA
500478	SWITCH - 24 PORTAS	669,00	267,60	60,0%	RN VAREJO	EQUIPAMENTOS DE INFORMATICA
500479	SWITCH - 24 PORTAS	669,00	267,60	60,0%	RN VAREJO	EQUIPAMENTOS DE INFORMATICA
500480	SWITCH - 24 PORTAS	669,00	267,60	60,0%	RN VAREJO	EQUIPAMENTOS DE INFORMATICA
500482	SWITCH - 24 PORTAS	669,00	267,60	60,0%	RN VAREJO	EQUIPAMENTOS DE INFORMATICA
500483	SWITCH - 24 PORTAS	669,00	267,60	60,0%	RN VAREJO	EQUIPAMENTOS DE INFORMATICA
500484	SWITCH - 24 PORTAS	669,00	267,60	60,0%	RN VAREJO	EQUIPAMENTOS DE INFORMATICA
500486	SWITCH - 24 PORTAS	669,00	267,60	60,0%	RN VAREJO	EQUIPAMENTOS DE INFORMATICA
500487	SWITCH - 24 PORTAS	669,00	267,60	60,0%	RN VAREJO	EQUIPAMENTOS DE INFORMATICA
500488	SWITCH - 24 PORTAS	669,00	267,60	60,0%	RN VAREJO	EQUIPAMENTOS DE INFORMATICA
500490	SWITCH - 24 PORTAS	669,00	267,60	60,0%	RN VAREJO	EQUIPAMENTOS DE INFORMATICA
500491	SWITCH - 24 PORTAS	669,00	267,60	60,0%	RN VAREJO	EQUIPAMENTOS DE INFORMATICA
500492	SWITCH - 24 PORTAS	669,00	267,60	60,0%	RN VAREJO	EQUIPAMENTOS DE INFORMATICA
500494	SWITCH - 24 PORTAS	669,00	267,60	60,0%	RN VAREJO	EQUIPAMENTOS DE INFORMATICA
500495	SWITCH - 24 PORTAS	669,00	267,60	60,0%	RN VAREJO	EQUIPAMENTOS DE INFORMATICA
500496	SWITCH - 24 PORTAS	669,00	267,60	60,0%	RN VAREJO	EQUIPAMENTOS DE INFORMATICA
500497	SWITCH - 24 PORTAS	669,00	267,60	60,0%	RN VAREJO	EQUIPAMENTOS DE INFORMATICA
500501	SWITCH - 24 PORTAS	669,00	267,60	60,0%	RN VAREJO	EQUIPAMENTOS DE INFORMATICA
500502	SWITCH - 24 PORTAS	669,00	267,60	60,0%	RN VAREJO	EQUIPAMENTOS DE INFORMATICA
500503	SWITCH - 24 PORTAS	669,00	267,60	60,0%	RN VAREJO	EQUIPAMENTOS DE INFORMATICA
500504	SWITCH - 24 PORTAS	669,00	267,60	60,0%	RN VAREJO	EQUIPAMENTOS DE INFORMATICA
500505	SWITCH - 24 PORTAS	669,00	267,60	60,0%	RN VAREJO	EQUIPAMENTOS DE INFORMATICA
500507	SWITCH - 24 PORTAS	669,00	267,60	60,0%	RN VAREJO	EQUIPAMENTOS DE INFORMATICA

Este documento é cópia do original, assinado digitalmente por PATRICIA FERNANDES DA SILVA e Tribunal de Justica do Estado de Sao Paulo, protocolado em 13/10/2020 às 21:59 , sob o número WJM32416083803 .
Para conferir o original, acesse o site https://esaj.tjsp.jus.br/pastadigital/pg/abrirConferenciaDocumento.do, informe o processo 1070860-05.2020.8.26.0100 e código 9E138FD.

Código do Ativo	Descrição do Ativo	Valor reposição	Valor mercado	Depreciação	Book	Categoria
500508	SWITCH - 24 PORTAS	669,00	267,60	60,0%	RN VAREJO	EQUIPAMENTOS DE INFORMATICA
500509	SWITCH - 24 PORTAS	669,00	267,60	60,0%	RN VAREJO	EQUIPAMENTOS DE INFORMATICA
500510	SWITCH - 24 PORTAS	669,00	267,60	60,0%	RN VAREJO	EQUIPAMENTOS DE INFORMATICA
500511	SWITCH - 24 PORTAS	669,00	267,60	60,0%	RN VAREJO	EQUIPAMENTOS DE INFORMATICA
500512	SWITCH - 24 PORTAS	669,00	267,60	60,0%	RN VAREJO	EQUIPAMENTOS DE INFORMATICA
500514	SWITCH - 24 PORTAS	669,00	267,60	60,0%	RN VAREJO	EQUIPAMENTOS DE INFORMATICA
500515	SWITCH - 24 PORTAS	669,00	267,60	60,0%	RN VAREJO	EQUIPAMENTOS DE INFORMATICA
500516	SWITCH - 24 PORTAS	669,00	267,60	60,0%	RN VAREJO	EQUIPAMENTOS DE INFORMATICA
500518	SWITCH - 24 PORTAS	669,00	267,60	60,0%	RN VAREJO	EQUIPAMENTOS DE INFORMATICA
500520	SWITCH - 24 PORTAS	669,00	267,60	60,0%	RN VAREJO	EQUIPAMENTOS DE INFORMATICA
500521	SWITCH - 24 PORTAS	669,00	267,60	60,0%	RN VAREJO	EQUIPAMENTOS DE INFORMATICA
500522	SWITCH - 24 PORTAS	669,00	267,60	60,0%	RN VAREJO	EQUIPAMENTOS DE INFORMATICA
500523	SWITCH - 24 PORTAS	669,00	267,60	60,0%	RN VAREJO	EQUIPAMENTOS DE INFORMATICA
500524	SWITCH - 24 PORTAS	669,00	267,60	60,0%	RN VAREJO	EQUIPAMENTOS DE INFORMATICA
500526	SWITCH - 24 PORTAS	669,00	267,60	60,0%	RN VAREJO	EQUIPAMENTOS DE INFORMATICA
500527	SWITCH - 24 PORTAS	669,00	267,60	60,0%	RN VAREJO	EQUIPAMENTOS DE INFORMATICA
500528	SWITCH - 24 PORTAS	669,00	267,60	60,0%	RN VAREJO	EQUIPAMENTOS DE INFORMATICA
500531	SWITCH - 24 PORTAS	669,00	267,60	60,0%	RN VAREJO	EQUIPAMENTOS DE INFORMATICA
500532	SWITCH - 24 PORTAS	669,00	267,60	60,0%	RN VAREJO	EQUIPAMENTOS DE INFORMATICA
500533	SWITCH - 24 PORTAS	669,00	267,60	60,0%	RN VAREJO	EQUIPAMENTOS DE INFORMATICA
500534	SWITCH - 24 PORTAS	669,00	267,60	60,0%	RN VAREJO	EQUIPAMENTOS DE INFORMATICA
500535	SWITCH - 24 PORTAS	669,00	267,60	60,0%	RN VAREJO	EQUIPAMENTOS DE INFORMATICA
500537	SWITCH - 24 PORTAS	669,00	267,60	60,0%	RN VAREJO	EQUIPAMENTOS DE INFORMATICA
500538	SWITCH - 24 PORTAS	669,00	267,60	60,0%	RN VAREJO	EQUIPAMENTOS DE INFORMATICA
500544	SWITCH - 24 PORTAS	669,00	267,60	60,0%	RN VAREJO	EQUIPAMENTOS DE INFORMATICA
500545	SWITCH - 24 PORTAS	669,00	267,60	60,0%	RN VAREJO	EQUIPAMENTOS DE INFORMATICA
500551	SWITCH - 24 PORTAS	669,00	267,60	60,0%	RN VAREJO	EQUIPAMENTOS DE INFORMATICA
500554	SWITCH - 24 PORTAS	669,00	267,60	60,0%	RN VAREJO	EQUIPAMENTOS DE INFORMATICA
500579	SWITCH - 24 PORTAS	669,00	267,60	60,0%	RN VAREJO	EQUIPAMENTOS DE INFORMATICA
500591	SWITCH - 24 PORTAS	669,00	267,60	60,0%	RN VAREJO	EQUIPAMENTOS DE INFORMATICA
500592	SWITCH - 24 PORTAS	669,00	267,60	60,0%	RN VAREJO	EQUIPAMENTOS DE INFORMATICA
500594	SWITCH - 24 PORTAS	669,00	267,60	60,0%	RN VAREJO	EQUIPAMENTOS DE INFORMATICA
500595	SWITCH - 24 PORTAS	669,00	267,60	60,0%	RN VAREJO	EQUIPAMENTOS DE INFORMATICA
500596	SWITCH - 24 PORTAS	669,00	267,60	60,0%	RN VAREJO	EQUIPAMENTOS DE INFORMATICA
500598	SWITCH - 24 PORTAS	669,00	267,60	60,0%	RN VAREJO	EQUIPAMENTOS DE INFORMATICA
500600	SWITCH - 24 PORTAS	669,00	267,60	60,0%	RN VAREJO	EQUIPAMENTOS DE INFORMATICA
500601	SWITCH - 24 PORTAS	669,00	267,60	60,0%	RN VAREJO	EQUIPAMENTOS DE INFORMATICA
500602	SWITCH - 24 PORTAS	669,00	267,60	60,0%	RN VAREJO	EQUIPAMENTOS DE INFORMATICA
500603	SWITCH - 24 PORTAS	669,00	267,60	60,0%	RN VAREJO	EQUIPAMENTOS DE INFORMATICA
500604	SWITCH - 24 PORTAS	669,00	267,60	60,0%	RN VAREJO	EQUIPAMENTOS DE INFORMATICA
500605	SWITCH - 24 PORTAS	669,00	267,60	60,0%	RN VAREJO	EQUIPAMENTOS DE INFORMATICA
500606	SWITCH - 24 PORTAS	669,00	267,60	60,0%	RN VAREJO	EQUIPAMENTOS DE INFORMATICA
500607	SWITCH - 24 PORTAS	669,00	267,60	60,0%	RN VAREJO	EQUIPAMENTOS DE INFORMATICA
500608	SWITCH - 24 PORTAS	669,00	267,60	60,0%	RN VAREJO	EQUIPAMENTOS DE INFORMATICA
500609	SWITCH - 24 PORTAS	669,00	267,60	60,0%	RN VAREJO	EQUIPAMENTOS DE INFORMATICA
500611	SWITCH - 24 PORTAS	669,00	267,60	60,0%	RN VAREJO	EQUIPAMENTOS DE INFORMATICA
500612	SWITCH - 24 PORTAS	669,00	267,60	60,0%	RN VAREJO	EQUIPAMENTOS DE INFORMATICA
500613	SWITCH - 24 PORTAS	669,00	267,60	60,0%	RN VAREJO	EQUIPAMENTOS DE INFORMATICA
500614	SWITCH - 24 PORTAS	669,00	267,60	60,0%	RN VAREJO	EQUIPAMENTOS DE INFORMATICA
500615	SWITCH - 24 PORTAS	669,00	267,60	60,0%	RN VAREJO	EQUIPAMENTOS DE INFORMATICA
500616	SWITCH - 24 PORTAS	669,00	267,60	60,0%	RN VAREJO	EQUIPAMENTOS DE INFORMATICA
500617	SWITCH - 24 PORTAS	669,00	267,60	60,0%	RN VAREJO	EQUIPAMENTOS DE INFORMATICA
500618	SWITCH - 24 PORTAS	669,00	267,60	60,0%	RN VAREJO	EQUIPAMENTOS DE INFORMATICA
500619	SWITCH - 24 PORTAS	669,00	267,60	60,0%	RN VAREJO	EQUIPAMENTOS DE INFORMATICA
500620	SWITCH - 24 PORTAS	669,00	267,60	60,0%	RN VAREJO	EQUIPAMENTOS DE INFORMATICA
500621	SWITCH - 24 PORTAS	669,00	267,60	60,0%	RN VAREJO	EQUIPAMENTOS DE INFORMATICA
500622	SWITCH - 24 PORTAS	669,00	267,60	60,0%	RN VAREJO	EQUIPAMENTOS DE INFORMATICA
500623	SWITCH - 24 PORTAS	669,00	267,60	60,0%	RN VAREJO	EQUIPAMENTOS DE INFORMATICA
500624	SWITCH - 24 PORTAS	669,00	267,60	60,0%	RN VAREJO	EQUIPAMENTOS DE INFORMATICA
500625	SWITCH - 24 PORTAS	669,00	267,60	60,0%	RN VAREJO	EQUIPAMENTOS DE INFORMATICA
500626	SWITCH - 24 PORTAS	669,00	267,60	60,0%	RN VAREJO	EQUIPAMENTOS DE INFORMATICA
500627	SWITCH - 24 PORTAS	669,00	267,60	60,0%	RN VAREJO	EQUIPAMENTOS DE INFORMATICA

Este documento é cópia do original, assinado digitalmente por PATRICIA FERNANDES DA SILVA e Tribunal de Justica do Estado de Sao Paulo, protocolado em 13/10/2020 às 21:59 , sob o número WJM32416083803 .
Para conferir o original, acesse o site https://esaj.tjsp.jus.br/pastadigital/pg/abrirConferenciaDocumento.do, informe o processo 1070860-05.2020.8.26.0100 e código 9E138FD.

Código do Ativo	Descrição do Ativo	Valor reposição	Valor mercado	Depreciação	Book	Categoria
500628	SWITCH - 24 PORTAS	669,00	267,60	60,0%	RN VAREJO	EQUIPAMENTOS DE INFORMATICA
500629	SWITCH - 24 PORTAS	669,00	267,60	60,0%	RN VAREJO	EQUIPAMENTOS DE INFORMATICA
500630	SWITCH - 24 PORTAS	669,00	267,60	60,0%	RN VAREJO	EQUIPAMENTOS DE INFORMATICA
500631	SWITCH - 24 PORTAS	669,00	267,60	60,0%	RN VAREJO	EQUIPAMENTOS DE INFORMATICA
500632	SWITCH - 24 PORTAS	669,00	267,60	60,0%	RN VAREJO	EQUIPAMENTOS DE INFORMATICA
500633	SWITCH - 24 PORTAS	669,00	267,60	60,0%	RN VAREJO	EQUIPAMENTOS DE INFORMATICA
500634	SWITCH - 24 PORTAS	669,00	267,60	60,0%	RN VAREJO	EQUIPAMENTOS DE INFORMATICA
500635	SWITCH - 24 PORTAS	669,00	267,60	60,0%	RN VAREJO	EQUIPAMENTOS DE INFORMATICA
500636	SWITCH - 24 PORTAS	669,00	267,60	60,0%	RN VAREJO	EQUIPAMENTOS DE INFORMATICA
500637	SWITCH - 24 PORTAS	669,00	267,60	60,0%	RN VAREJO	EQUIPAMENTOS DE INFORMATICA
500638	SWITCH - 24 PORTAS	669,00	267,60	60,0%	RN VAREJO	EQUIPAMENTOS DE INFORMATICA
618324	SWITCH - 24 PORTAS	669,00	267,60	60,0%	RN VAREJO	EQUIPAMENTOS DE INFORMATICA
618325	SWITCH - 24 PORTAS	669,00	267,60	60,0%	RN VAREJO	EQUIPAMENTOS DE INFORMATICA
618326	SWITCH - 24 PORTAS	669,00	267,60	60,0%	RN VAREJO	EQUIPAMENTOS DE INFORMATICA
618327	SWITCH - 24 PORTAS	669,00	267,60	60,0%	RN VAREJO	EQUIPAMENTOS DE INFORMATICA
618328	SWITCH - 24 PORTAS	669,00	267,60	60,0%	RN VAREJO	EQUIPAMENTOS DE INFORMATICA
618329	SWITCH - 24 PORTAS	669,00	267,60	60,0%	RN VAREJO	EQUIPAMENTOS DE INFORMATICA
618330	SWITCH - 24 PORTAS	669,00	267,60	60,0%	RN VAREJO	EQUIPAMENTOS DE INFORMATICA
618331	SWITCH - 24 PORTAS	669,00	267,60	60,0%	RN VAREJO	EQUIPAMENTOS DE INFORMATICA
618332	SWITCH - 24 PORTAS	669,00	267,60	60,0%	RN VAREJO	EQUIPAMENTOS DE INFORMATICA
618333	SWITCH - 24 PORTAS	669,00	267,60	60,0%	RN VAREJO	EQUIPAMENTOS DE INFORMATICA
618334	SWITCH - 24 PORTAS	669,00	267,60	60,0%	RN VAREJO	EQUIPAMENTOS DE INFORMATICA
618335	SWITCH - 24 PORTAS	669,00	267,60	60,0%	RN VAREJO	EQUIPAMENTOS DE INFORMATICA
618336	SWITCH - 24 PORTAS	669,00	267,60	60,0%	RN VAREJO	EQUIPAMENTOS DE INFORMATICA
618337	SWITCH - 24 PORTAS	669,00	267,60	60,0%	RN VAREJO	EQUIPAMENTOS DE INFORMATICA
618338	SWITCH - 24 PORTAS	669,00	267,60	60,0%	RN VAREJO	EQUIPAMENTOS DE INFORMATICA
618339	SWITCH - 24 PORTAS	669,00	267,60	60,0%	RN VAREJO	EQUIPAMENTOS DE INFORMATICA
618341	SWITCH - 24 PORTAS	669,00	267,60	60,0%	RN VAREJO	EQUIPAMENTOS DE INFORMATICA
618342	SWITCH - 24 PORTAS	669,00	267,60	60,0%	RN VAREJO	EQUIPAMENTOS DE INFORMATICA
618343	SWITCH - 24 PORTAS	669,00	267,60	60,0%	RN VAREJO	EQUIPAMENTOS DE INFORMATICA
618345	SWITCH - 24 PORTAS	669,00	267,60	60,0%	RN VAREJO	EQUIPAMENTOS DE INFORMATICA
618346	SWITCH - 24 PORTAS	669,00	267,60	60,0%	RN VAREJO	EQUIPAMENTOS DE INFORMATICA
618347	SWITCH - 24 PORTAS	669,00	267,60	60,0%	RN VAREJO	EQUIPAMENTOS DE INFORMATICA
618348	SWITCH - 24 PORTAS	669,00	267,60	60,0%	RN VAREJO	EQUIPAMENTOS DE INFORMATICA
618350	SWITCH - 24 PORTAS	669,00	267,60	60,0%	RN VAREJO	EQUIPAMENTOS DE INFORMATICA
618352	SWITCH - 24 PORTAS	669,00	267,60	60,0%	RN VAREJO	EQUIPAMENTOS DE INFORMATICA
618353	SWITCH - 24 PORTAS	669,00	267,60	60,0%	RN VAREJO	EQUIPAMENTOS DE INFORMATICA
618355	SWITCH - 24 PORTAS	669,00	267,60	60,0%	RN VAREJO	EQUIPAMENTOS DE INFORMATICA
618356	SWITCH - 24 PORTAS	669,00	267,60	60,0%	RN VAREJO	EQUIPAMENTOS DE INFORMATICA
618358	SWITCH - 24 PORTAS	669,00	267,60	60,0%	RN VAREJO	EQUIPAMENTOS DE INFORMATICA
618359	SWITCH - 24 PORTAS	669,00	267,60	60,0%	RN VAREJO	EQUIPAMENTOS DE INFORMATICA
618360	SWITCH - 24 PORTAS	669,00	267,60	60,0%	RN VAREJO	EQUIPAMENTOS DE INFORMATICA
618362	SWITCH - 24 PORTAS	669,00	267,60	60,0%	RN VAREJO	EQUIPAMENTOS DE INFORMATICA
618364A	SWITCH - 24 PORTAS	669,00	267,60	60,0%	RN VAREJO	EQUIPAMENTOS DE INFORMATICA
618365	SWITCH - 24 PORTAS	669,00	267,60	60,0%	RN VAREJO	EQUIPAMENTOS DE INFORMATICA
618366	SWITCH - 24 PORTAS	669,00	267,60	60,0%	RN VAREJO	EQUIPAMENTOS DE INFORMATICA
618368	SWITCH - 24 PORTAS	669,00	267,60	60,0%	RN VAREJO	EQUIPAMENTOS DE INFORMATICA
618371	SWITCH - 24 PORTAS	669,00	267,60	60,0%	RN VAREJO	EQUIPAMENTOS DE INFORMATICA
618373	SWITCH - 24 PORTAS	669,00	267,60	60,0%	RN VAREJO	EQUIPAMENTOS DE INFORMATICA
618374	SWITCH - 24 PORTAS	669,00	267,60	60,0%	RN VAREJO	EQUIPAMENTOS DE INFORMATICA
618376	SWITCH - 24 PORTAS	669,00	267,60	60,0%	RN VAREJO	EQUIPAMENTOS DE INFORMATICA
618379	SWITCH - 24 PORTAS	669,00	267,60	60,0%	RN VAREJO	EQUIPAMENTOS DE INFORMATICA
618381	SWITCH - 24 PORTAS	669,00	267,60	60,0%	RN VAREJO	EQUIPAMENTOS DE INFORMATICA
618384	SWITCH - 24 PORTAS	669,00	267,60	60,0%	RN VAREJO	EQUIPAMENTOS DE INFORMATICA
618387	SWITCH - 24 PORTAS	669,00	267,60	60,0%	RN VAREJO	EQUIPAMENTOS DE INFORMATICA
618389	SWITCH - 24 PORTAS	669,00	267,60	60,0%	RN VAREJO	EQUIPAMENTOS DE INFORMATICA
618392	SWITCH - 24 PORTAS	669,00	267,60	60,0%	RN VAREJO	EQUIPAMENTOS DE INFORMATICA
618395	SWITCH - 24 PORTAS	669,00	267,60	60,0%	RN VAREJO	EQUIPAMENTOS DE INFORMATICA
618396	SWITCH - 24 PORTAS	669,00	267,60	60,0%	RN VAREJO	EQUIPAMENTOS DE INFORMATICA
618398	SWITCH - 24 PORTAS	669,00	267,60	60,0%	RN VAREJO	EQUIPAMENTOS DE INFORMATICA
618423	SWITCH - 24 PORTAS	669,00	267,60	60,0%	RN VAREJO	EQUIPAMENTOS DE INFORMATICA
621757	SWITCH - 24 PORTAS	669,00	267,60	60,0%	RN VAREJO	EQUIPAMENTOS DE INFORMATICA

Este documento é cópia do original, assinado digitalmente por PATRICIA FERNANDES DA SILVA e Tribunal de Justica do Estado de Sao Paulo, protocolado em 13/10/2020 às 21:59 , sob o número WJM32416083803 .
Para conferir o original, acesse o site https://esaj.tjsp.jus.br/pastadigital/pg/abrirConferenciaDocumento.do, informe o processo 1070860-05.2020.8.26.0100 e código 9E138FD.

Código do Ativo	Descrição do Ativo	Valor reposição	Valor mercado	Depreciação	Book	Categoria
621758	SWITCH - 24 PORTAS	669,00	267,60	60,0%	RN VAREJO	EQUIPAMENTOS DE INFORMATICA
621759	SWITCH - 24 PORTAS	669,00	267,60	60,0%	RN VAREJO	EQUIPAMENTOS DE INFORMATICA
621760	SWITCH - 24 PORTAS	669,00	267,60	60,0%	RN VAREJO	EQUIPAMENTOS DE INFORMATICA
621761	SWITCH - 24 PORTAS	669,00	267,60	60,0%	RN VAREJO	EQUIPAMENTOS DE INFORMATICA
621762	SWITCH - 24 PORTAS	669,00	267,60	60,0%	RN VAREJO	EQUIPAMENTOS DE INFORMATICA
621763	SWITCH - 24 PORTAS	669,00	267,60	60,0%	RN VAREJO	EQUIPAMENTOS DE INFORMATICA
621764	SWITCH - 24 PORTAS	669,00	267,60	60,0%	RN VAREJO	EQUIPAMENTOS DE INFORMATICA
621765	SWITCH - 24 PORTAS	669,00	267,60	60,0%	RN VAREJO	EQUIPAMENTOS DE INFORMATICA
621766	SWITCH - 24 PORTAS	669,00	267,60	60,0%	RN VAREJO	EQUIPAMENTOS DE INFORMATICA
621767	SWITCH - 24 PORTAS	669,00	267,60	60,0%	RN VAREJO	EQUIPAMENTOS DE INFORMATICA
621768	SWITCH - 24 PORTAS	669,00	267,60	60,0%	RN VAREJO	EQUIPAMENTOS DE INFORMATICA
621769	SWITCH - 24 PORTAS	669,00	267,60	60,0%	RN VAREJO	EQUIPAMENTOS DE INFORMATICA
621770	SWITCH - 24 PORTAS	669,00	267,60	60,0%	RN VAREJO	EQUIPAMENTOS DE INFORMATICA
621771	SWITCH - 24 PORTAS	669,00	267,60	60,0%	RN VAREJO	EQUIPAMENTOS DE INFORMATICA
621772	SWITCH - 24 PORTAS	669,00	267,60	60,0%	RN VAREJO	EQUIPAMENTOS DE INFORMATICA
621773	SWITCH - 24 PORTAS	669,00	267,60	60,0%	RN VAREJO	EQUIPAMENTOS DE INFORMATICA
621774	SWITCH - 24 PORTAS	669,00	267,60	60,0%	RN VAREJO	EQUIPAMENTOS DE INFORMATICA
621775	SWITCH - 24 PORTAS	669,00	267,60	60,0%	RN VAREJO	EQUIPAMENTOS DE INFORMATICA
621776	SWITCH - 24 PORTAS	669,00	267,60	60,0%	RN VAREJO	EQUIPAMENTOS DE INFORMATICA
621777	SWITCH - 24 PORTAS	669,00	267,60	60,0%	RN VAREJO	EQUIPAMENTOS DE INFORMATICA
621778	SWITCH - 24 PORTAS	669,00	267,60	60,0%	RN VAREJO	EQUIPAMENTOS DE INFORMATICA
621779	SWITCH - 24 PORTAS	669,00	267,60	60,0%	RN VAREJO	EQUIPAMENTOS DE INFORMATICA
621780	SWITCH - 24 PORTAS	669,00	267,60	60,0%	RN VAREJO	EQUIPAMENTOS DE INFORMATICA
621781	SWITCH - 24 PORTAS	669,00	267,60	60,0%	RN VAREJO	EQUIPAMENTOS DE INFORMATICA
621782	SWITCH - 24 PORTAS	669,00	267,60	60,0%	RN VAREJO	EQUIPAMENTOS DE INFORMATICA
621783	SWITCH - 24 PORTAS	669,00	267,60	60,0%	RN VAREJO	EQUIPAMENTOS DE INFORMATICA
621784	SWITCH - 24 PORTAS	669,00	267,60	60,0%	RN VAREJO	EQUIPAMENTOS DE INFORMATICA
621785	SWITCH - 24 PORTAS	669,00	267,60	60,0%	RN VAREJO	EQUIPAMENTOS DE INFORMATICA
621794	SWITCH - 24 PORTAS	669,00	267,60	60,0%	RN VAREJO	EQUIPAMENTOS DE INFORMATICA
486311	SWITCH - 24 PORTAS	669,00	267,60	60,0%	RN VAREJO	EQUIPAMENTOS DE INFORMATICA
494136_MV	SWITCH - 24 PORTAS	669,00	267,60	60,0%	RN VAREJO	EQUIPAMENTOS DE INFORMATICA
499787	SWITCH - 24 PORTAS	669,00	267,60	60,0%	RN VAREJO	EQUIPAMENTOS DE INFORMATICA
499788	SWITCH - 24 PORTAS	669,00	267,60	60,0%	RN VAREJO	EQUIPAMENTOS DE INFORMATICA
499789	SWITCH - 24 PORTAS	669,00	267,60	60,0%	RN VAREJO	EQUIPAMENTOS DE INFORMATICA
499799	SWITCH - 24 PORTAS	669,00	267,60	60,0%	RN VAREJO	EQUIPAMENTOS DE INFORMATICA
499877	SWITCH - 24 PORTAS	669,00	267,60	60,0%	RN VAREJO	EQUIPAMENTOS DE INFORMATICA
499878	SWITCH - 24 PORTAS	669,00	267,60	60,0%	RN VAREJO	EQUIPAMENTOS DE INFORMATICA
500047	SWITCH - 24 PORTAS	669,00	267,60	60,0%	RN VAREJO	EQUIPAMENTOS DE INFORMATICA
500048	SWITCH - 24 PORTAS	669,00	267,60	60,0%	RN VAREJO	EQUIPAMENTOS DE INFORMATICA
500468	SWITCH - 24 PORTAS	669,00	267,60	60,0%	RN VAREJO	EQUIPAMENTOS DE INFORMATICA
500580	SWITCH - 24 PORTAS	669,00	267,60	60,0%	RN VAREJO	EQUIPAMENTOS DE INFORMATICA
500589	SWITCH - 24 PORTAS	669,00	267,60	60,0%	RN VAREJO	EQUIPAMENTOS DE INFORMATICA
500610	SWITCH - 24 PORTAS	669,00	267,60	60,0%	RN VAREJO	EQUIPAMENTOS DE INFORMATICA
618363	SWITCH - 24 PORTAS	669,00	267,60	60,0%	RN VAREJO	EQUIPAMENTOS DE INFORMATICA
618372	SWITCH - 24 PORTAS	669,00	267,60	60,0%	RN VAREJO	EQUIPAMENTOS DE INFORMATICA
618377	SWITCH - 24 PORTAS	669,00	267,60	60,0%	RN VAREJO	EQUIPAMENTOS DE INFORMATICA
618380	SWITCH - 24 PORTAS	669,00	267,60	60,0%	RN VAREJO	EQUIPAMENTOS DE INFORMATICA
618383	SWITCH - 24 PORTAS	669,00	267,60	60,0%	RN VAREJO	EQUIPAMENTOS DE INFORMATICA
618385	SWITCH - 24 PORTAS	669,00	267,60	60,0%	RN VAREJO	EQUIPAMENTOS DE INFORMATICA
618390	SWITCH - 24 PORTAS	669,00	267,60	60,0%	RN VAREJO	EQUIPAMENTOS DE INFORMATICA
663367	SWITCH - 24 PORTAS	669,00	100,35	85,0%	RN VAREJO	EQUIPAMENTOS DE INFORMATICA
663368	SWITCH - 24 PORTAS	669,00	100,35	85,0%	RN VAREJO	EQUIPAMENTOS DE INFORMATICA
663369	SWITCH - 24 PORTAS	669,00	100,35	85,0%	RN VAREJO	EQUIPAMENTOS DE INFORMATICA
663641	SWITCH - 24 PORTAS	669,00	100,35	85,0%	RN VAREJO	EQUIPAMENTOS DE INFORMATICA
663642	SWITCH - 24 PORTAS	669,00	100,35	85,0%	RN VAREJO	EQUIPAMENTOS DE INFORMATICA
663643	SWITCH - 24 PORTAS	669,00	100,35	85,0%	RN VAREJO	EQUIPAMENTOS DE INFORMATICA
663644	SWITCH - 24 PORTAS	669,00	100,35	85,0%	RN VAREJO	EQUIPAMENTOS DE INFORMATICA
663645	SWITCH - 24 PORTAS	669,00	100,35	85,0%	RN VAREJO	EQUIPAMENTOS DE INFORMATICA
663646	SWITCH - 24 PORTAS	669,00	100,35	85,0%	RN VAREJO	EQUIPAMENTOS DE INFORMATICA
663647	SWITCH - 24 PORTAS	669,00	100,35	85,0%	RN VAREJO	EQUIPAMENTOS DE INFORMATICA
663648	SWITCH - 24 PORTAS	669,00	100,35	85,0%	RN VAREJO	EQUIPAMENTOS DE INFORMATICA
663649	SWITCH - 24 PORTAS	669,00	100,35	85,0%	RN VAREJO	EQUIPAMENTOS DE INFORMATICA

Este documento é cópia do original, assinado digitalmente por PATRICIA FERNANDES DA SILVA e Tribunal de Justica do Estado de Sao Paulo, protocolado em 13/10/2020 às 21:59 , sob o número WJM32416083803 .
Para conferir o original, acesse o site https://esaj.tjsp.jus.br/pastadigital/pg/abrirConferenciaDocumento.do, informe o processo 1070860-05.2020.8.26.0100 e código 9E138FD.

Código do Ativo	Descrição do Ativo	Valor reposição	Valor mercado	Depreciação	Book	Categoria
663650	SWITCH - 24 PORTAS	669,00	100,35	85,0%	RN VAREJO	EQUIPAMENTOS DE INFORMATICA
663651	SWITCH - 24 PORTAS	669,00	100,35	85,0%	RN VAREJO	EQUIPAMENTOS DE INFORMATICA
663652	SWITCH - 24 PORTAS	669,00	100,35	85,0%	RN VAREJO	EQUIPAMENTOS DE INFORMATICA
663653	SWITCH - 24 PORTAS	669,00	100,35	85,0%	RN VAREJO	EQUIPAMENTOS DE INFORMATICA
663654	SWITCH - 24 PORTAS	669,00	100,35	85,0%	RN VAREJO	EQUIPAMENTOS DE INFORMATICA
663655	SWITCH - 24 PORTAS	669,00	100,35	85,0%	RN VAREJO	EQUIPAMENTOS DE INFORMATICA
663656	SWITCH - 24 PORTAS	669,00	100,35	85,0%	RN VAREJO	EQUIPAMENTOS DE INFORMATICA
663657	SWITCH - 24 PORTAS	669,00	100,35	85,0%	RN VAREJO	EQUIPAMENTOS DE INFORMATICA
663658	SWITCH - 24 PORTAS	669,00	100,35	85,0%	RN VAREJO	EQUIPAMENTOS DE INFORMATICA
663659	SWITCH - 24 PORTAS	669,00	100,35	85,0%	RN VAREJO	EQUIPAMENTOS DE INFORMATICA
663660	SWITCH - 24 PORTAS	669,00	100,35	85,0%	RN VAREJO	EQUIPAMENTOS DE INFORMATICA
663661	SWITCH - 24 PORTAS	669,00	100,35	85,0%	RN VAREJO	EQUIPAMENTOS DE INFORMATICA
663662	SWITCH - 24 PORTAS	669,00	100,35	85,0%	RN VAREJO	EQUIPAMENTOS DE INFORMATICA
663663	SWITCH - 24 PORTAS	669,00	100,35	85,0%	RN VAREJO	EQUIPAMENTOS DE INFORMATICA
663664	SWITCH - 24 PORTAS	669,00	100,35	85,0%	RN VAREJO	EQUIPAMENTOS DE INFORMATICA
663665	SWITCH - 24 PORTAS	669,00	100,35	85,0%	RN VAREJO	EQUIPAMENTOS DE INFORMATICA
663666	SWITCH - 24 PORTAS	669,00	100,35	85,0%	RN VAREJO	EQUIPAMENTOS DE INFORMATICA
663667	SWITCH - 24 PORTAS	669,00	100,35	85,0%	RN VAREJO	EQUIPAMENTOS DE INFORMATICA
663668	SWITCH - 24 PORTAS	669,00	100,35	85,0%	RN VAREJO	EQUIPAMENTOS DE INFORMATICA
663669	SWITCH - 24 PORTAS	669,00	100,35	85,0%	RN VAREJO	EQUIPAMENTOS DE INFORMATICA
663670	SWITCH - 24 PORTAS	669,00	100,35	85,0%	RN VAREJO	EQUIPAMENTOS DE INFORMATICA
663671	SWITCH - 24 PORTAS	669,00	100,35	85,0%	RN VAREJO	EQUIPAMENTOS DE INFORMATICA
663672	SWITCH - 24 PORTAS	669,00	100,35	85,0%	RN VAREJO	EQUIPAMENTOS DE INFORMATICA
663673	SWITCH - 24 PORTAS	669,00	100,35	85,0%	RN VAREJO	EQUIPAMENTOS DE INFORMATICA
663674	SWITCH - 24 PORTAS	669,00	100,35	85,0%	RN VAREJO	EQUIPAMENTOS DE INFORMATICA
663675	SWITCH - 24 PORTAS	669,00	100,35	85,0%	RN VAREJO	EQUIPAMENTOS DE INFORMATICA
663676	SWITCH - 24 PORTAS	669,00	100,35	85,0%	RN VAREJO	EQUIPAMENTOS DE INFORMATICA
663677	SWITCH - 24 PORTAS	669,00	100,35	85,0%	RN VAREJO	EQUIPAMENTOS DE INFORMATICA
663678	SWITCH - 24 PORTAS	669,00	100,35	85,0%	RN VAREJO	EQUIPAMENTOS DE INFORMATICA
663679	SWITCH - 24 PORTAS	669,00	100,35	85,0%	RN VAREJO	EQUIPAMENTOS DE INFORMATICA
663680	SWITCH - 24 PORTAS	669,00	100,35	85,0%	RN VAREJO	EQUIPAMENTOS DE INFORMATICA
663681	SWITCH - 24 PORTAS	669,00	100,35	85,0%	RN VAREJO	EQUIPAMENTOS DE INFORMATICA
663682	SWITCH - 24 PORTAS	669,00	100,35	85,0%	RN VAREJO	EQUIPAMENTOS DE INFORMATICA
663683	SWITCH - 24 PORTAS	669,00	100,35	85,0%	RN VAREJO	EQUIPAMENTOS DE INFORMATICA
663684	SWITCH - 24 PORTAS	669,00	100,35	85,0%	RN VAREJO	EQUIPAMENTOS DE INFORMATICA
663685	SWITCH - 24 PORTAS	669,00	100,35	85,0%	RN VAREJO	EQUIPAMENTOS DE INFORMATICA
663686	SWITCH - 24 PORTAS	669,00	100,35	85,0%	RN VAREJO	EQUIPAMENTOS DE INFORMATICA
663687	SWITCH - 24 PORTAS	669,00	100,35	85,0%	RN VAREJO	EQUIPAMENTOS DE INFORMATICA
663688	SWITCH - 24 PORTAS	669,00	100,35	85,0%	RN VAREJO	EQUIPAMENTOS DE INFORMATICA
663689	SWITCH - 24 PORTAS	669,00	100,35	85,0%	RN VAREJO	EQUIPAMENTOS DE INFORMATICA
663690	SWITCH - 24 PORTAS	669,00	100,35	85,0%	RN VAREJO	EQUIPAMENTOS DE INFORMATICA
663691	SWITCH - 24 PORTAS	669,00	100,35	85,0%	RN VAREJO	EQUIPAMENTOS DE INFORMATICA
663692	SWITCH - 24 PORTAS	669,00	100,35	85,0%	RN VAREJO	EQUIPAMENTOS DE INFORMATICA
663693	SWITCH - 24 PORTAS	669,00	100,35	85,0%	RN VAREJO	EQUIPAMENTOS DE INFORMATICA
663694	SWITCH - 24 PORTAS	669,00	100,35	85,0%	RN VAREJO	EQUIPAMENTOS DE INFORMATICA
663695	SWITCH - 24 PORTAS	669,00	100,35	85,0%	RN VAREJO	EQUIPAMENTOS DE INFORMATICA
663696	SWITCH - 24 PORTAS	669,00	100,35	85,0%	RN VAREJO	EQUIPAMENTOS DE INFORMATICA
663697	SWITCH - 24 PORTAS	669,00	100,35	85,0%	RN VAREJO	EQUIPAMENTOS DE INFORMATICA
663698	SWITCH - 24 PORTAS	669,00	100,35	85,0%	RN VAREJO	EQUIPAMENTOS DE INFORMATICA
663699	SWITCH - 24 PORTAS	669,00	100,35	85,0%	RN VAREJO	EQUIPAMENTOS DE INFORMATICA
663700	SWITCH - 24 PORTAS	669,00	100,35	85,0%	RN VAREJO	EQUIPAMENTOS DE INFORMATICA
663701	SWITCH - 24 PORTAS	669,00	100,35	85,0%	RN VAREJO	EQUIPAMENTOS DE INFORMATICA
663702	SWITCH - 24 PORTAS	669,00	100,35	85,0%	RN VAREJO	EQUIPAMENTOS DE INFORMATICA
663703	SWITCH - 24 PORTAS	669,00	100,35	85,0%	RN VAREJO	EQUIPAMENTOS DE INFORMATICA
663704	SWITCH - 24 PORTAS	669,00	100,35	85,0%	RN VAREJO	EQUIPAMENTOS DE INFORMATICA
663705	SWITCH - 24 PORTAS	669,00	100,35	85,0%	RN VAREJO	EQUIPAMENTOS DE INFORMATICA
663706	SWITCH - 24 PORTAS	669,00	100,35	85,0%	RN VAREJO	EQUIPAMENTOS DE INFORMATICA
663707	SWITCH - 24 PORTAS	669,00	100,35	85,0%	RN VAREJO	EQUIPAMENTOS DE INFORMATICA
663708	SWITCH - 24 PORTAS	669,00	100,35	85,0%	RN VAREJO	EQUIPAMENTOS DE INFORMATICA
663709	SWITCH - 24 PORTAS	669,00	100,35	85,0%	RN VAREJO	EQUIPAMENTOS DE INFORMATICA
663710	SWITCH - 24 PORTAS	669,00	100,35	85,0%	RN VAREJO	EQUIPAMENTOS DE INFORMATICA
663711	SWITCH - 24 PORTAS	669,00	100,35	85,0%	RN VAREJO	EQUIPAMENTOS DE INFORMATICA

Este documento é cópia do original, assinado digitalmente por PATRICIA FERNANDES DA SILVA e Tribunal de Justica do Estado de Sao Paulo, protocolado em 13/10/2020 às 21:59 , sob o número WJM32416083803 .
Para conferir o original, acesse o site https://esaj.tjsp.jus.br/pastadigital/pg/abrirConferenciaDocumento.do, informe o processo 1070860-05.2020.8.26.0100 e código 9E138FD.

Código do Ativo	Descrição do Ativo	Valor reposição	Valor mercado	Depreciação	Book	Categoria
663712	SWITCH - 24 PORTAS	669,00	100,35	85,0%	RN VAREJO	EQUIPAMENTOS DE INFORMATICA
663713	SWITCH - 24 PORTAS	669,00	100,35	85,0%	RN VAREJO	EQUIPAMENTOS DE INFORMATICA
663714	SWITCH - 24 PORTAS	669,00	100,35	85,0%	RN VAREJO	EQUIPAMENTOS DE INFORMATICA
663715	SWITCH - 24 PORTAS	669,00	100,35	85,0%	RN VAREJO	EQUIPAMENTOS DE INFORMATICA
663716	SWITCH - 24 PORTAS	669,00	100,35	85,0%	RN VAREJO	EQUIPAMENTOS DE INFORMATICA
663717	SWITCH - 24 PORTAS	669,00	100,35	85,0%	RN VAREJO	EQUIPAMENTOS DE INFORMATICA
663718	SWITCH - 24 PORTAS	669,00	100,35	85,0%	RN VAREJO	EQUIPAMENTOS DE INFORMATICA
663719	SWITCH - 24 PORTAS	669,00	100,35	85,0%	RN VAREJO	EQUIPAMENTOS DE INFORMATICA
663720	SWITCH - 24 PORTAS	669,00	100,35	85,0%	RN VAREJO	EQUIPAMENTOS DE INFORMATICA
663721	SWITCH - 24 PORTAS	669,00	100,35	85,0%	RN VAREJO	EQUIPAMENTOS DE INFORMATICA
663722	SWITCH - 24 PORTAS	669,00	100,35	85,0%	RN VAREJO	EQUIPAMENTOS DE INFORMATICA
663723	SWITCH - 24 PORTAS	669,00	100,35	85,0%	RN VAREJO	EQUIPAMENTOS DE INFORMATICA
663724	SWITCH - 24 PORTAS	669,00	100,35	85,0%	RN VAREJO	EQUIPAMENTOS DE INFORMATICA
663725	SWITCH - 24 PORTAS	669,00	100,35	85,0%	RN VAREJO	EQUIPAMENTOS DE INFORMATICA
486240_MV	SWITCH - 24 PORTAS	669,00	100,35	85,0%	RN VAREJO	EQUIPAMENTOS DE INFORMATICA
486267_MV	SWITCH - 24 PORTAS	669,00	100,35	85,0%	RN VAREJO	EQUIPAMENTOS DE INFORMATICA
486272_MV	SWITCH - 24 PORTAS	669,00	100,35	85,0%	RN VAREJO	EQUIPAMENTOS DE INFORMATICA
486295	SWITCH - 24 PORTAS	669,00	100,35	85,0%	RN VAREJO	EQUIPAMENTOS DE INFORMATICA
486312	SWITCH - 24 PORTAS	669,00	100,35	85,0%	RN VAREJO	EQUIPAMENTOS DE INFORMATICA
486313	SWITCH - 24 PORTAS	669,00	100,35	85,0%	RN VAREJO	EQUIPAMENTOS DE INFORMATICA
486318	SWITCH - 24 PORTAS	669,00	100,35	85,0%	RN VAREJO	EQUIPAMENTOS DE INFORMATICA
486321	SWITCH - 24 PORTAS	669,00	100,35	85,0%	RN VAREJO	EQUIPAMENTOS DE INFORMATICA
494145_MV	SWITCH - 24 PORTAS	669,00	267,60	60,0%	RN VAREJO	EQUIPAMENTOS DE INFORMATICA
499826	SWITCH - 24 PORTAS	669,00	535,20	20,0%	RN VAREJO	EQUIPAMENTOS DE INFORMATICA
499897	SWITCH - 24 PORTAS	669,00	267,60	60,0%	RN VAREJO	EQUIPAMENTOS DE INFORMATICA
499920	SWITCH - 24 PORTAS	669,00	267,60	60,0%	RN VAREJO	EQUIPAMENTOS DE INFORMATICA
500234	SWITCH - 24 PORTAS	669,00	267,60	60,0%	RN VAREJO	EQUIPAMENTOS DE INFORMATICA
500314	SWITCH - 24 PORTAS	669,00	267,60	60,0%	RN VAREJO	EQUIPAMENTOS DE INFORMATICA
500362	SWITCH - 24 PORTAS	669,00	267,60	60,0%	RN VAREJO	EQUIPAMENTOS DE INFORMATICA
500363	SWITCH - 24 PORTAS	669,00	267,60	60,0%	RN VAREJO	EQUIPAMENTOS DE INFORMATICA
500459	SWITCH - 24 PORTAS	669,00	267,60	60,0%	RN VAREJO	EQUIPAMENTOS DE INFORMATICA
618344	SWITCH - 24 PORTAS	669,00	267,60	60,0%	RN VAREJO	EQUIPAMENTOS DE INFORMATICA
618357	SWITCH - 24 PORTAS	669,00	267,60	60,0%	RN VAREJO	EQUIPAMENTOS DE INFORMATICA
618370	SWITCH - 24 PORTAS	669,00	267,60	60,0%	RN VAREJO	EQUIPAMENTOS DE INFORMATICA
618375	SWITCH - 24 PORTAS	669,00	267,60	60,0%	RN VAREJO	EQUIPAMENTOS DE INFORMATICA
621795	SWITCH - 24 PORTAS	669,00	267,60	60,0%	RN VAREJO	EQUIPAMENTOS DE INFORMATICA
621805	SWITCH - 24 PORTAS	669,00	267,60	60,0%	RN VAREJO	EQUIPAMENTOS DE INFORMATICA
636363	SWITCH - 24 PORTAS	669,00	100,35	85,0%	RN VAREJO	EQUIPAMENTOS DE INFORMATICA
486268_MV	SWITCH - 24 PORTAS	669,00	100,35	85,0%	RN VAREJO	EQUIPAMENTOS DE INFORMATICA
486293	SWITCH - 24 PORTAS	669,00	100,35	85,0%	RN VAREJO	EQUIPAMENTOS DE INFORMATICA
486306	SWITCH - 24 PORTAS	669,00	100,35	85,0%	RN VAREJO	EQUIPAMENTOS DE INFORMATICA
486308	SWITCH - 24 PORTAS	669,00	100,35	85,0%	RN VAREJO	EQUIPAMENTOS DE INFORMATICA
486314	SWITCH - 24 PORTAS	669,00	100,35	85,0%	RN VAREJO	EQUIPAMENTOS DE INFORMATICA
486315	SWITCH - 24 PORTAS	669,00	100,35	85,0%	RN VAREJO	EQUIPAMENTOS DE INFORMATICA
486316	SWITCH - 24 PORTAS	669,00	100,35	85,0%	RN VAREJO	EQUIPAMENTOS DE INFORMATICA
486319	SWITCH - 24 PORTAS	669,00	100,35	85,0%	RN VAREJO	EQUIPAMENTOS DE INFORMATICA
486331	SWITCH - 24 PORTAS	669,00	100,35	85,0%	RN VAREJO	EQUIPAMENTOS DE INFORMATICA
499839	SWITCH - 24 PORTAS	669,00	535,20	20,0%	RN VAREJO	EQUIPAMENTOS DE INFORMATICA
499843	SWITCH - 24 PORTAS	669,00	535,20	20,0%	RN VAREJO	EQUIPAMENTOS DE INFORMATICA
499845	SWITCH - 24 PORTAS	669,00	535,20	20,0%	RN VAREJO	EQUIPAMENTOS DE INFORMATICA
499846	SWITCH - 24 PORTAS	669,00	535,20	20,0%	RN VAREJO	EQUIPAMENTOS DE INFORMATICA
499850	SWITCH - 24 PORTAS	669,00	267,60	60,0%	RN VAREJO	EQUIPAMENTOS DE INFORMATICA
499853	SWITCH - 24 PORTAS	669,00	267,60	60,0%	RN VAREJO	EQUIPAMENTOS DE INFORMATICA
499854	SWITCH - 24 PORTAS	669,00	267,60	60,0%	RN VAREJO	EQUIPAMENTOS DE INFORMATICA
499857	SWITCH - 24 PORTAS	669,00	267,60	60,0%	RN VAREJO	EQUIPAMENTOS DE INFORMATICA
499866	SWITCH - 24 PORTAS	669,00	267,60	60,0%	RN VAREJO	EQUIPAMENTOS DE INFORMATICA
499875	SWITCH - 24 PORTAS	669,00	267,60	60,0%	RN VAREJO	EQUIPAMENTOS DE INFORMATICA
499898	SWITCH - 24 PORTAS	669,00	267,60	60,0%	RN VAREJO	EQUIPAMENTOS DE INFORMATICA
499910	SWITCH - 24 PORTAS	669,00	267,60	60,0%	RN VAREJO	EQUIPAMENTOS DE INFORMATICA
499917	SWITCH - 24 PORTAS	669,00	267,60	60,0%	RN VAREJO	EQUIPAMENTOS DE INFORMATICA
499935	SWITCH - 24 PORTAS	669,00	267,60	60,0%	RN VAREJO	EQUIPAMENTOS DE INFORMATICA
499961	SWITCH - 24 PORTAS	669,00	267,60	60,0%	RN VAREJO	EQUIPAMENTOS DE INFORMATICA

Este documento é cópia do original, assinado digitalmente por PATRICIA FERNANDES DA SILVA e Tribunal de Justica do Estado de Sao Paulo, protocolado em 13/10/2020 às 21:59 , sob o número WJM32416083803 .
Para conferir o original, acesse o site https://esaj.tjsp.jus.br/pastadigital/pg/abrirConferenciaDocumento.do, informe o processo 1070860-05.2020.8.26.0100 e código 9E138FD.

Código do Ativo	Descrição do Ativo	Valor reposição	Valor mercado	Depreciação	Book	Categoria
499984	SWITCH - 24 PORTAS	669,00	267,60	60,0%	RN VAREJO	EQUIPAMENTOS DE INFORMATICA
500182	SWITCH - 24 PORTAS	669,00	267,60	60,0%	RN VAREJO	EQUIPAMENTOS DE INFORMATICA
500183	SWITCH - 24 PORTAS	669,00	267,60	60,0%	RN VAREJO	EQUIPAMENTOS DE INFORMATICA
500188	SWITCH - 24 PORTAS	669,00	267,60	60,0%	RN VAREJO	EQUIPAMENTOS DE INFORMATICA
500221	SWITCH - 24 PORTAS	669,00	267,60	60,0%	RN VAREJO	EQUIPAMENTOS DE INFORMATICA
500222	SWITCH - 24 PORTAS	669,00	267,60	60,0%	RN VAREJO	EQUIPAMENTOS DE INFORMATICA
500231	SWITCH - 24 PORTAS	669,00	267,60	60,0%	RN VAREJO	EQUIPAMENTOS DE INFORMATICA
500353	SWITCH - 24 PORTAS	669,00	267,60	60,0%	RN VAREJO	EQUIPAMENTOS DE INFORMATICA
500357	SWITCH - 24 PORTAS	669,00	267,60	60,0%	RN VAREJO	EQUIPAMENTOS DE INFORMATICA
500372	SWITCH - 24 PORTAS	669,00	267,60	60,0%	RN VAREJO	EQUIPAMENTOS DE INFORMATICA
500379	SWITCH - 24 PORTAS	669,00	267,60	60,0%	RN VAREJO	EQUIPAMENTOS DE INFORMATICA
500380	SWITCH - 24 PORTAS	669,00	267,60	60,0%	RN VAREJO	EQUIPAMENTOS DE INFORMATICA
500385	SWITCH - 24 PORTAS	669,00	267,60	60,0%	RN VAREJO	EQUIPAMENTOS DE INFORMATICA
500386	SWITCH - 24 PORTAS	669,00	267,60	60,0%	RN VAREJO	EQUIPAMENTOS DE INFORMATICA
500387	SWITCH - 24 PORTAS	669,00	267,60	60,0%	RN VAREJO	EQUIPAMENTOS DE INFORMATICA
500388	SWITCH - 24 PORTAS	669,00	267,60	60,0%	RN VAREJO	EQUIPAMENTOS DE INFORMATICA
500397	SWITCH - 24 PORTAS	669,00	267,60	60,0%	RN VAREJO	EQUIPAMENTOS DE INFORMATICA
500405	SWITCH - 24 PORTAS	669,00	267,60	60,0%	RN VAREJO	EQUIPAMENTOS DE INFORMATICA
500406	SWITCH - 24 PORTAS	669,00	267,60	60,0%	RN VAREJO	EQUIPAMENTOS DE INFORMATICA
500407	SWITCH - 24 PORTAS	669,00	267,60	60,0%	RN VAREJO	EQUIPAMENTOS DE INFORMATICA
500408	SWITCH - 24 PORTAS	669,00	267,60	60,0%	RN VAREJO	EQUIPAMENTOS DE INFORMATICA
500409	SWITCH - 24 PORTAS	669,00	267,60	60,0%	RN VAREJO	EQUIPAMENTOS DE INFORMATICA
500410	SWITCH - 24 PORTAS	669,00	267,60	60,0%	RN VAREJO	EQUIPAMENTOS DE INFORMATICA
500414	SWITCH - 24 PORTAS	669,00	267,60	60,0%	RN VAREJO	EQUIPAMENTOS DE INFORMATICA
500416	SWITCH - 24 PORTAS	669,00	267,60	60,0%	RN VAREJO	EQUIPAMENTOS DE INFORMATICA
500419	SWITCH - 24 PORTAS	669,00	267,60	60,0%	RN VAREJO	EQUIPAMENTOS DE INFORMATICA
500420	SWITCH - 24 PORTAS	669,00	267,60	60,0%	RN VAREJO	EQUIPAMENTOS DE INFORMATICA
500421	SWITCH - 24 PORTAS	669,00	267,60	60,0%	RN VAREJO	EQUIPAMENTOS DE INFORMATICA
500444	SWITCH - 24 PORTAS	669,00	267,60	60,0%	RN VAREJO	EQUIPAMENTOS DE INFORMATICA
500445	SWITCH - 24 PORTAS	669,00	267,60	60,0%	RN VAREJO	EQUIPAMENTOS DE INFORMATICA
500446	SWITCH - 24 PORTAS	669,00	267,60	60,0%	RN VAREJO	EQUIPAMENTOS DE INFORMATICA
500449	SWITCH - 24 PORTAS	669,00	267,60	60,0%	RN VAREJO	EQUIPAMENTOS DE INFORMATICA
500450	SWITCH - 24 PORTAS	669,00	267,60	60,0%	RN VAREJO	EQUIPAMENTOS DE INFORMATICA
500451	SWITCH - 24 PORTAS	669,00	267,60	60,0%	RN VAREJO	EQUIPAMENTOS DE INFORMATICA
500460	SWITCH - 24 PORTAS	669,00	267,60	60,0%	RN VAREJO	EQUIPAMENTOS DE INFORMATICA
500465	SWITCH - 24 PORTAS	669,00	267,60	60,0%	RN VAREJO	EQUIPAMENTOS DE INFORMATICA
500481	SWITCH - 24 PORTAS	669,00	267,60	60,0%	RN VAREJO	EQUIPAMENTOS DE INFORMATICA
500485	SWITCH - 24 PORTAS	669,00	267,60	60,0%	RN VAREJO	EQUIPAMENTOS DE INFORMATICA
500489	SWITCH - 24 PORTAS	669,00	267,60	60,0%	RN VAREJO	EQUIPAMENTOS DE INFORMATICA
500493	SWITCH - 24 PORTAS	669,00	267,60	60,0%	RN VAREJO	EQUIPAMENTOS DE INFORMATICA
500498	SWITCH - 24 PORTAS	669,00	267,60	60,0%	RN VAREJO	EQUIPAMENTOS DE INFORMATICA
500500	SWITCH - 24 PORTAS	669,00	267,60	60,0%	RN VAREJO	EQUIPAMENTOS DE INFORMATICA
500506	SWITCH - 24 PORTAS	669,00	267,60	60,0%	RN VAREJO	EQUIPAMENTOS DE INFORMATICA
500513	SWITCH - 24 PORTAS	669,00	267,60	60,0%	RN VAREJO	EQUIPAMENTOS DE INFORMATICA
500517	SWITCH - 24 PORTAS	669,00	267,60	60,0%	RN VAREJO	EQUIPAMENTOS DE INFORMATICA
500525	SWITCH - 24 PORTAS	669,00	267,60	60,0%	RN VAREJO	EQUIPAMENTOS DE INFORMATICA
500529	SWITCH - 24 PORTAS	669,00	267,60	60,0%	RN VAREJO	EQUIPAMENTOS DE INFORMATICA
500530	SWITCH - 24 PORTAS	669,00	267,60	60,0%	RN VAREJO	EQUIPAMENTOS DE INFORMATICA
500536	SWITCH - 24 PORTAS	669,00	267,60	60,0%	RN VAREJO	EQUIPAMENTOS DE INFORMATICA
500550	SWITCH - 24 PORTAS	669,00	267,60	60,0%	RN VAREJO	EQUIPAMENTOS DE INFORMATICA
500555	SWITCH - 24 PORTAS	669,00	267,60	60,0%	RN VAREJO	EQUIPAMENTOS DE INFORMATICA
500578	SWITCH - 24 PORTAS	669,00	267,60	60,0%	RN VAREJO	EQUIPAMENTOS DE INFORMATICA
500581	SWITCH - 24 PORTAS	669,00	267,60	60,0%	RN VAREJO	EQUIPAMENTOS DE INFORMATICA
500588	SWITCH - 24 PORTAS	669,00	267,60	60,0%	RN VAREJO	EQUIPAMENTOS DE INFORMATICA
500590	SWITCH - 24 PORTAS	669,00	267,60	60,0%	RN VAREJO	EQUIPAMENTOS DE INFORMATICA
500593	SWITCH - 24 PORTAS	669,00	267,60	60,0%	RN VAREJO	EQUIPAMENTOS DE INFORMATICA
500597	SWITCH - 24 PORTAS	669,00	267,60	60,0%	RN VAREJO	EQUIPAMENTOS DE INFORMATICA
500599	SWITCH - 24 PORTAS	669,00	267,60	60,0%	RN VAREJO	EQUIPAMENTOS DE INFORMATICA
618349	SWITCH - 24 PORTAS	669,00	267,60	60,0%	RN VAREJO	EQUIPAMENTOS DE INFORMATICA
618351	SWITCH - 24 PORTAS	669,00	267,60	60,0%	RN VAREJO	EQUIPAMENTOS DE INFORMATICA
618354	SWITCH - 24 PORTAS	669,00	267,60	60,0%	RN VAREJO	EQUIPAMENTOS DE INFORMATICA
618361	SWITCH - 24 PORTAS	669,00	267,60	60,0%	RN VAREJO	EQUIPAMENTOS DE INFORMATICA

Este documento é cópia do original, assinado digitalmente por PATRICIA FERNANDES DA SILVA e Tribunal de Justica do Estado de Sao Paulo, protocolado em 13/10/2020 às 21:59 , sob o número WJM32416083803 .
Para conferir o original, acesse o site https://esaj.tjsp.jus.br/pastadigital/pg/abrirConferenciaDocumento.do, informe o processo 1070860-05.2020.8.26.0100 e código 9E138FD.

Código do Ativo	Descrição do Ativo	Valor reposição	Valor mercado	Depreciação	Book	Categoria
618367	SWITCH - 24 PORTAS	669,00	267,60	60,0%	RN VAREJO	EQUIPAMENTOS DE INFORMATICA
618369	SWITCH - 24 PORTAS	669,00	267,60	60,0%	RN VAREJO	EQUIPAMENTOS DE INFORMATICA
618378	SWITCH - 24 PORTAS	669,00	267,60	60,0%	RN VAREJO	EQUIPAMENTOS DE INFORMATICA
618382	SWITCH - 24 PORTAS	669,00	267,60	60,0%	RN VAREJO	EQUIPAMENTOS DE INFORMATICA
618386	SWITCH - 24 PORTAS	669,00	267,60	60,0%	RN VAREJO	EQUIPAMENTOS DE INFORMATICA
618388	SWITCH - 24 PORTAS	669,00	267,60	60,0%	RN VAREJO	EQUIPAMENTOS DE INFORMATICA
618391	SWITCH - 24 PORTAS	669,00	267,60	60,0%	RN VAREJO	EQUIPAMENTOS DE INFORMATICA
618394	SWITCH - 24 PORTAS	669,00	267,60	60,0%	RN VAREJO	EQUIPAMENTOS DE INFORMATICA
618397	SWITCH - 24 PORTAS	669,00	267,60	60,0%	RN VAREJO	EQUIPAMENTOS DE INFORMATICA
618419	SWITCH - 24 PORTAS	669,00	267,60	60,0%	RN VAREJO	EQUIPAMENTOS DE INFORMATICA
618420	SWITCH - 24 PORTAS	669,00	267,60	60,0%	RN VAREJO	EQUIPAMENTOS DE INFORMATICA
618421	SWITCH - 24 PORTAS	669,00	267,60	60,0%	RN VAREJO	EQUIPAMENTOS DE INFORMATICA
618422	SWITCH - 24 PORTAS	669,00	267,60	60,0%	RN VAREJO	EQUIPAMENTOS DE INFORMATICA
621793	SWITCH - 24 PORTAS	669,00	267,60	60,0%	RN VAREJO	EQUIPAMENTOS DE INFORMATICA
621796	SWITCH - 24 PORTAS	669,00	267,60	60,0%	RN VAREJO	EQUIPAMENTOS DE INFORMATICA
621797	SWITCH - 24 PORTAS	669,00	267,60	60,0%	RN VAREJO	EQUIPAMENTOS DE INFORMATICA
621798	SWITCH - 24 PORTAS	669,00	267,60	60,0%	RN VAREJO	EQUIPAMENTOS DE INFORMATICA
621799	SWITCH - 24 PORTAS	669,00	267,60	60,0%	RN VAREJO	EQUIPAMENTOS DE INFORMATICA
621800	SWITCH - 24 PORTAS	669,00	267,60	60,0%	RN VAREJO	EQUIPAMENTOS DE INFORMATICA
621801	SWITCH - 24 PORTAS	669,00	267,60	60,0%	RN VAREJO	EQUIPAMENTOS DE INFORMATICA
621802	SWITCH - 24 PORTAS	669,00	267,60	60,0%	RN VAREJO	EQUIPAMENTOS DE INFORMATICA
621803	SWITCH - 24 PORTAS	669,00	267,60	60,0%	RN VAREJO	EQUIPAMENTOS DE INFORMATICA
621804	SWITCH - 24 PORTAS	669,00	267,60	60,0%	RN VAREJO	EQUIPAMENTOS DE INFORMATICA
621806	SWITCH - 24 PORTAS	669,00	267,60	60,0%	RN VAREJO	EQUIPAMENTOS DE INFORMATICA
486310	SWITCH - 24 PORTAS	669,00	100,35	85,0%	RN VAREJO	EQUIPAMENTOS DE INFORMATICA
486251_MV	SWITCH - 24 PORTAS	669,00	100,35	85,0%	RN VAREJO	EQUIPAMENTOS DE INFORMATICA
486336	SWITCH - 24 PORTAS	669,00	100,35	85,0%	RN VAREJO	EQUIPAMENTOS DE INFORMATICA
486270_MV	SWITCH - 24 PORTAS	669,00	100,35	85,0%	RN VAREJO	EQUIPAMENTOS DE INFORMATICA
486239_MV	SWITCH - 24 PORTAS	669,00	100,35	85,0%	RN VAREJO	EQUIPAMENTOS DE INFORMATICA
486269_MV	SWITCH - 24 PORTAS	669,00	100,35	85,0%	RN VAREJO	EQUIPAMENTOS DE INFORMATICA
486271_MV	SWITCH - 24 PORTAS	669,00	100,35	85,0%	RN VAREJO	EQUIPAMENTOS DE INFORMATICA
486274_MV	SWITCH - 24 PORTAS	669,00	100,35	85,0%	RN VAREJO	EQUIPAMENTOS DE INFORMATICA
486273_MV	SWITCH - 24 PORTAS	669,00	100,35	85,0%	RN VAREJO	EQUIPAMENTOS DE INFORMATICA
663040	SWITCH - ACIMA DE 24 PORTAS	669,00	100,35	85,0%	RN VAREJO	EQUIPAMENTOS DE INFORMATICA
663066	SWITCH - ACIMA DE 24 PORTAS	669,00	100,35	85,0%	RN VAREJO	EQUIPAMENTOS DE INFORMATICA
663067	SWITCH - ACIMA DE 24 PORTAS	669,00	100,35	85,0%	RN VAREJO	EQUIPAMENTOS DE INFORMATICA
663068	SWITCH - ACIMA DE 24 PORTAS	669,00	100,35	85,0%	RN VAREJO	EQUIPAMENTOS DE INFORMATICA
663069	SWITCH - ACIMA DE 24 PORTAS	669,00	100,35	85,0%	RN VAREJO	EQUIPAMENTOS DE INFORMATICA
663070	SWITCH - ACIMA DE 24 PORTAS	669,00	100,35	85,0%	RN VAREJO	EQUIPAMENTOS DE INFORMATICA
663071	SWITCH - ACIMA DE 24 PORTAS	669,00	100,35	85,0%	RN VAREJO	EQUIPAMENTOS DE INFORMATICA
663072	SWITCH - ACIMA DE 24 PORTAS	669,00	100,35	85,0%	RN VAREJO	EQUIPAMENTOS DE INFORMATICA
663073	SWITCH - ACIMA DE 24 PORTAS	669,00	100,35	85,0%	RN VAREJO	EQUIPAMENTOS DE INFORMATICA
663074	SWITCH - ACIMA DE 24 PORTAS	669,00	100,35	85,0%	RN VAREJO	EQUIPAMENTOS DE INFORMATICA
663075	SWITCH - ACIMA DE 24 PORTAS	669,00	100,35	85,0%	RN VAREJO	EQUIPAMENTOS DE INFORMATICA
663076	SWITCH - ACIMA DE 24 PORTAS	669,00	100,35	85,0%	RN VAREJO	EQUIPAMENTOS DE INFORMATICA
663077	SWITCH - ACIMA DE 24 PORTAS	669,00	100,35	85,0%	RN VAREJO	EQUIPAMENTOS DE INFORMATICA
663078	SWITCH - ACIMA DE 24 PORTAS	669,00	100,35	85,0%	RN VAREJO	EQUIPAMENTOS DE INFORMATICA
663079	SWITCH - ACIMA DE 24 PORTAS	669,00	100,35	85,0%	RN VAREJO	EQUIPAMENTOS DE INFORMATICA
663080	SWITCH - ACIMA DE 24 PORTAS	669,00	100,35	85,0%	RN VAREJO	EQUIPAMENTOS DE INFORMATICA
663081	SWITCH - ACIMA DE 24 PORTAS	669,00	100,35	85,0%	RN VAREJO	EQUIPAMENTOS DE INFORMATICA
485390	SWITCH - CHIPEIRA	669,00	535,20	20,0%	RN VAREJO	EQUIPAMENTOS DE INFORMATICA
485392	SWITCH - CHIPEIRA	669,00	535,20	20,0%	RN VAREJO	EQUIPAMENTOS DE INFORMATICA
485393	SWITCH - CHIPEIRA	669,00	535,20	20,0%	RN VAREJO	EQUIPAMENTOS DE INFORMATICA
500639	SWITCH - CHIPEIRA	3.000,00	2.400,00	20,0%	RN VAREJO	EQUIPAMENTOS DE INFORMATICA
500640	SWITCH - CHIPEIRA	3.000,00	2.400,00	20,0%	RN VAREJO	EQUIPAMENTOS DE INFORMATICA
500901	SWITCH - CHIPEIRA	3.000,00	2.400,00	20,0%	RN VAREJO	EQUIPAMENTOS DE INFORMATICA
ELETRO_10400	SWITCH 24HP(3COM)GERENC.24P 100MB 2PT GB V1905	669,00	100,35	85,0%	RN VAREJO	EQUIPAMENTOS DE INFORMATICA
ELETRO_10401	SWITCH 24HP(3COM)GERENC.24P 100MB 2PT GB V1905	669,00	100,35	85,0%	RN VAREJO	EQUIPAMENTOS DE INFORMATICA
ELETRO_10402	SWITCH 24HP(3COM)GERENC.24P 100MB 2PT GB V1905	669,00	100,35	85,0%	RN VAREJO	EQUIPAMENTOS DE INFORMATICA
ELETRO_10403	SWITCH 24HP(3COM)GERENC.24P 100MB 2PT GB V1905	669,00	100,35	85,0%	RN VAREJO	EQUIPAMENTOS DE INFORMATICA
ELETRO_10404	SWITCH 24HP(3COM)GERENC.24P 100MB 2PT GB V1905	669,00	100,35	85,0%	RN VAREJO	EQUIPAMENTOS DE INFORMATICA
ELETRO_10405	SWITCH 24HP(3COM)GERENC.24P 100MB 2PT GB V1905	669,00	100,35	85,0%	RN VAREJO	EQUIPAMENTOS DE INFORMATICA

Este documento é cópia do original, assinado digitalmente por PATRICIA FERNANDES DA SILVA e Tribunal de Justica do Estado de Sao Paulo, protocolado em 13/10/2020 às 21:59 , sob o número WJM32041608380 3 .
Para conferir o original, acesse o site https://esaj.tjsp.jus.br/pastadigital/pg/abrirConferenciaDocumento.do, informe o processo 1070860-05.2020.8.26.0100 e código 9E138FD.

Código do Ativo	Descrição do Ativo	Valor reposição	Valor mercado	Depreciação	Book	Categoria
ELETRO_10406	SWITCH 24HP(3COM)GERENC.24P 100MB 2PT GB V1905	669,00	100,35	85,0%	RN VAREJO	EQUIPAMENTOS DE INFORMATICA
ELETRO_10407	SWITCH 24HP(3COM)GERENC.24P 100MB 2PT GB V1905	669,00	100,35	85,0%	RN VAREJO	EQUIPAMENTOS DE INFORMATICA
ELETRO_10409	SWITCH 24HP(3COM)GERENC.24P 100MB 2PT GB V1905	669,00	100,35	85,0%	RN VAREJO	EQUIPAMENTOS DE INFORMATICA
ELETRO_10410	SWITCH 24HP(3COM)GERENC.24P 100MB 2PT GB V1905	669,00	100,35	85,0%	RN VAREJO	EQUIPAMENTOS DE INFORMATICA
ELETRO_10411	SWITCH 24HP(3COM)GERENC.24P 100MB 2PT GB V1905	669,00	100,35	85,0%	RN VAREJO	EQUIPAMENTOS DE INFORMATICA
ELETRO_10384	SWITCH 24P 10/100+2GIGA V1910-24(JG538A) C/ GER	669,00	100,35	85,0%	RN VAREJO	EQUIPAMENTOS DE INFORMATICA
ELETRO_10387	SWITCH 24P 10/100+2GIGA V1910-24(JG538A) C/ GER	669,00	100,35	85,0%	RN VAREJO	EQUIPAMENTOS DE INFORMATICA
ELETRO_10388	SWITCH 24P 10/100+2GIGA V1910-24(JG538A) C/ GER	669,00	100,35	85,0%	RN VAREJO	EQUIPAMENTOS DE INFORMATICA
ELETRO_10389	SWITCH 24P 10/100+2GIGA V1910-24(JG538A) C/ GER	669,00	100,35	85,0%	RN VAREJO	EQUIPAMENTOS DE INFORMATICA
ELETRO_10390	SWITCH 24P 10/100+2GIGA V1910-24(JG538A) C/ GER	669,00	100,35	85,0%	RN VAREJO	EQUIPAMENTOS DE INFORMATICA
ELETRO_10391	SWITCH 24P 10/100+2GIGA V1910-24(JG538A) C/ GER	669,00	100,35	85,0%	RN VAREJO	EQUIPAMENTOS DE INFORMATICA
ELETRO_10392	SWITCH 24P 10/100+2GIGA V1910-24(JG538A) C/ GER	669,00	100,35	85,0%	RN VAREJO	EQUIPAMENTOS DE INFORMATICA
ELETRO_10393	SWITCH 24P 10/100+2GIGA V1910-24(JG538A) C/ GER	669,00	100,35	85,0%	RN VAREJO	EQUIPAMENTOS DE INFORMATICA
ELETRO_10394	SWITCH 24P 10/100+2GIGA V1910-24(JG538A) C/ GER	669,00	100,35	85,0%	RN VAREJO	EQUIPAMENTOS DE INFORMATICA
ELETRO_10395	SWITCH 24P 10/100+2GIGA V1910-24(JG538A) C/ GER	669,00	100,35	85,0%	RN VAREJO	EQUIPAMENTOS DE INFORMATICA
ELETRO_10396	SWITCH 24P 10/100+2GIGA V1910-24(JG538A) C/ GER	669,00	100,35	85,0%	RN VAREJO	EQUIPAMENTOS DE INFORMATICA
ELETRO_10397	SWITCH 24P 10/100+2GIGA V1910-24(JG538A) C/ GER	669,00	100,35	85,0%	RN VAREJO	EQUIPAMENTOS DE INFORMATICA
ELETRO_10398	SWITCH 24P 10/100+2GIGA V1910-24(JG538A) C/ GER	669,00	100,35	85,0%	RN VAREJO	EQUIPAMENTOS DE INFORMATICA
ELETRO_10399	SWITCH 24P 10/100+2GIGA V1910-24(JG538A) C/ GER	669,00	100,35	85,0%	RN VAREJO	EQUIPAMENTOS DE INFORMATICA
662513	SWITCH D LINK 24 PORTAS	669,00	100,35	85,0%	RN VAREJO	EQUIPAMENTOS DE INFORMATICA
662592	SWITCH D NET 24 PORTAS	669,00	100,35	85,0%	RN VAREJO	EQUIPAMENTOS DE INFORMATICA
662593	SWITCH D NET 24 PORTAS	669,00	100,35	85,0%	RN VAREJO	EQUIPAMENTOS DE INFORMATICA
662594	SWITCH D NET 24 PORTAS	669,00	100,35	85,0%	RN VAREJO	EQUIPAMENTOS DE INFORMATICA
662595	SWITCH D NET 24 PORTAS	669,00	100,35	85,0%	RN VAREJO	EQUIPAMENTOS DE INFORMATICA
662598	SWITCH ENCORE 24 PORTAS	669,00	100,35	85,0%	RN VAREJO	EQUIPAMENTOS DE INFORMATICA
662599	SWITCH ENCORE 24 PORTAS	669,00	100,35	85,0%	RN VAREJO	EQUIPAMENTOS DE INFORMATICA
662600	SWITCH ENCORE 24 PORTAS	669,00	100,35	85,0%	RN VAREJO	EQUIPAMENTOS DE INFORMATICA
662601	SWITCH ENCORE 24 PORTAS	669,00	100,35	85,0%	RN VAREJO	EQUIPAMENTOS DE INFORMATICA
662602	SWITCH ENCORE 24 PORTAS	669,00	100,35	85,0%	RN VAREJO	EQUIPAMENTOS DE INFORMATICA
662603	SWITCH ENCORE 24 PORTAS	669,00	100,35	85,0%	RN VAREJO	EQUIPAMENTOS DE INFORMATICA
632200	SWITCH FIBRA	669,00	100,35	85,0%	RN VAREJO	EQUIPAMENTOS DE INFORMATICA
632201	SWITCH FIBRA	669,00	100,35	85,0%	RN VAREJO	EQUIPAMENTOS DE INFORMATICA
662687	SWITCH PLANET 24 PORTAS	669,00	100,35	85,0%	RN VAREJO	EQUIPAMENTOS DE INFORMATICA
662688	SWITCH PLANET 24 PORTAS	669,00	100,35	85,0%	RN VAREJO	EQUIPAMENTOS DE INFORMATICA
662689	SWITCH PLANET 24 PORTAS	669,00	100,35	85,0%	RN VAREJO	EQUIPAMENTOS DE INFORMATICA
662690	SWITCH PLANET 24 PORTAS	669,00	100,35	85,0%	RN VAREJO	EQUIPAMENTOS DE INFORMATICA
662691	SWITCH PLANET 24 PORTAS	669,00	100,35	85,0%	RN VAREJO	EQUIPAMENTOS DE INFORMATICA
662692	SWITCH PLANET 24 PORTAS	669,00	100,35	85,0%	RN VAREJO	EQUIPAMENTOS DE INFORMATICA
662693	SWITCH PLANET 24 PORTAS	669,00	100,35	85,0%	RN VAREJO	EQUIPAMENTOS DE INFORMATICA
662694	SWITCH PLANET 24 PORTAS	669,00	100,35	85,0%	RN VAREJO	EQUIPAMENTOS DE INFORMATICA
662695	SWITCH PLANET 24 PORTAS	669,00	100,35	85,0%	RN VAREJO	EQUIPAMENTOS DE INFORMATICA
662696	SWITCH PLANET 24 PORTAS	669,00	100,35	85,0%	RN VAREJO	EQUIPAMENTOS DE INFORMATICA
662697	SWITCH PLANET 24 PORTAS	669,00	100,35	85,0%	RN VAREJO	EQUIPAMENTOS DE INFORMATICA
662698	SWITCH PLANET 24 PORTAS	669,00	100,35	85,0%	RN VAREJO	EQUIPAMENTOS DE INFORMATICA
662699	SWITCH PLANET 24 PORTAS	669,00	100,35	85,0%	RN VAREJO	EQUIPAMENTOS DE INFORMATICA
662700	SWITCH PLANET 24 PORTAS	669,00	100,35	85,0%	RN VAREJO	EQUIPAMENTOS DE INFORMATICA
662701	SWITCH PLANET 24 PORTAS	669,00	100,35	85,0%	RN VAREJO	EQUIPAMENTOS DE INFORMATICA
662702	SWITCH PLANET 24 PORTAS	669,00	100,35	85,0%	RN VAREJO	EQUIPAMENTOS DE INFORMATICA
662703	SWITCH PLANET 24 PORTAS	669,00	100,35	85,0%	RN VAREJO	EQUIPAMENTOS DE INFORMATICA
662704	SWITCH PLANET 24 PORTAS	669,00	100,35	85,0%	RN VAREJO	EQUIPAMENTOS DE INFORMATICA
662705	SWITCH PLANET 24 PORTAS	669,00	100,35	85,0%	RN VAREJO	EQUIPAMENTOS DE INFORMATICA
662706	SWITCH PLANET 24 PORTAS	669,00	100,35	85,0%	RN VAREJO	EQUIPAMENTOS DE INFORMATICA
662707	SWITCH PLANET 24 PORTAS	669,00	100,35	85,0%	RN VAREJO	EQUIPAMENTOS DE INFORMATICA
662708	SWITCH PLANET 24 PORTAS	669,00	100,35	85,0%	RN VAREJO	EQUIPAMENTOS DE INFORMATICA
662514	SWITCH TP LINK 24 PORTAS	669,00	100,35	85,0%	RN VAREJO	EQUIPAMENTOS DE INFORMATICA
494639_MV	TABLET	330,00	198,00	40,0%	RN VAREJO	EQUIPAMENTOS DE INFORMATICA
494640_MV	TABLET	330,00	198,00	40,0%	RN VAREJO	EQUIPAMENTOS DE INFORMATICA
492753	TABLET	330,00	198,00	40,0%	RN VAREJO	EQUIPAMENTOS DE INFORMATICA
636125	TABLET 7" 3G WIFI ANDROID 4.4 0708G:BR:BIV	330,00	198,00	40,0%	RN VAREJO	EQUIPAMENTOS DE INFORMATICA
636126	TABLET 7" 3G WIFI ANDROID 4.4 0708G:BR:BIV	330,00	198,00	40,0%	RN VAREJO	EQUIPAMENTOS DE INFORMATICA
636127	TABLET 7" 3G WIFI ANDROID 4.4 0708G:BR:BIV	330,00	198,00	40,0%	RN VAREJO	EQUIPAMENTOS DE INFORMATICA
636128	TABLET 7" 3G WIFI ANDROID 4.4 0708G:BR:BIV	330,00	198,00	40,0%	RN VAREJO	EQUIPAMENTOS DE INFORMATICA

Este documento é cópia do original, assinado digitalmente por PATRICIA FERNANDES DA SILVA e Tribunal de Justica do Estado de Sao Paulo, protocolado em 13/10/2020 às 21:59 , sob o número WJM32041608380 3
Para conferir o original, acesse o site https://esaj.tjsp.jus.br/pastadigital/pg/abrirConferenciaDocumento.do, informe o processo 1070860-05.2020.8.26.0100 e código 9E138FD.

Código do Ativo	Descrição do Ativo	Valor reposição	Valor mercado	Depreciação	Book	Categoria
636130	TABLET 7" 3G WIFI ANDROID 4.4 0708G:BR:BIV	330,00	198,00	40,0%	RN VAREJO	EQUIPAMENTOS DE INFORMATICA
636131	TABLET 7" 3G WIFI ANDROID 4.4 0708G:BR:BIV	330,00	198,00	40,0%	RN VAREJO	EQUIPAMENTOS DE INFORMATICA
636132	TABLET 7" 3G WIFI ANDROID 4.4 0708G:BR:BIV	330,00	198,00	40,0%	RN VAREJO	EQUIPAMENTOS DE INFORMATICA
636129	TABLET 7" 3G WIFI ANDROID 4.40708G:BR:BIV	330,00	198,00	40,0%	RN VAREJO	EQUIPAMENTOS DE INFORMATICA
636133	TABLET SEMP0708G3G D.CORE8GB AND4.4.2 PR	330,00	198,00	40,0%	RN VAREJO	EQUIPAMENTOS DE INFORMATICA
636134	TABLET SEMP0708G3G D.CORE8GB AND4.4.2 PR	330,00	198,00	40,0%	RN VAREJO	EQUIPAMENTOS DE INFORMATICA
636135	TABLET SEMP0708G3G D.CORE8GB AND4.4.2 PR	330,00	198,00	40,0%	RN VAREJO	EQUIPAMENTOS DE INFORMATICA
636137	TABLET SEMP0708G3G D.CORE8GB AND4.4.2 PR	330,00	198,00	40,0%	RN VAREJO	EQUIPAMENTOS DE INFORMATICA
636138	TABLET SEMP0708G3G D.CORE8GB AND4.4.2 PR	330,00	198,00	40,0%	RN VAREJO	EQUIPAMENTOS DE INFORMATICA
636139	TABLET SEMP0708G3G D.CORE8GB AND4.4.2 PR	330,00	198,00	40,0%	RN VAREJO	EQUIPAMENTOS DE INFORMATICA
636140	TABLET SEMP0708G3G D.CORE8GB AND4.4.2 PR	330,00	198,00	40,0%	RN VAREJO	EQUIPAMENTOS DE INFORMATICA
636141	TABLET SEMP0708G3G D.CORE8GB AND4.4.2 PR	330,00	198,00	40,0%	RN VAREJO	EQUIPAMENTOS DE INFORMATICA
636142	TABLET SEMP0708G3G D.CORE8GB AND4.4.2 PR	330,00	198,00	40,0%	RN VAREJO	EQUIPAMENTOS DE INFORMATICA
636143	TABLET SEMP0708G3G D.CORE8GB AND4.4.2 PR	330,00	198,00	40,0%	RN VAREJO	EQUIPAMENTOS DE INFORMATICA
636136	TABLET SEMP0708G3G D.CORE8GBAND4.4.2 PR	330,00	198,00	40,0%	RN VAREJO	EQUIPAMENTOS DE INFORMATICA
90294_MV	TAMBOR DE FREON-22/ TUBULAÇÃO DE COBRE P/ 039	450,00	270,00	40,0%	RN VAREJO	MAQUINAS E EQUIPAMENTOS
168668_MV	TAMBOR DE FRION	200,00	120,00	40,0%	RN VAREJO	MAQUINAS E EQUIPAMENTOS
168669_MV	TAMBOR DE FRION	200,00	120,00	40,0%	RN VAREJO	MAQUINAS E EQUIPAMENTOS
168690_MV	TAMBOR DE FRION	200,00	120,00	40,0%	RN VAREJO	MAQUINAS E EQUIPAMENTOS
ELETRO_370	TAMPA LATERAL NSY2SP186	600,00	360,00	40,0%	RN VAREJO	MAQUINAS E EQUIPAMENTOS
662425	TANCA TM-1000 - TRANSMISSOR CUPOM FISCAL ELETRONICO	933,00	839,70	10,0%	RN VAREJO	EQUIPAMENTOS DE INFORMATICA
662445	TANCA TM-1000 - TRANSMISSOR CUPOM FISCAL ELETRONICO	933,00	839,70	10,0%	RN VAREJO	EQUIPAMENTOS DE INFORMATICA
662446	TANCA TM-1000 - TRANSMISSOR CUPOM FISCAL ELETRONICO	933,00	839,70	10,0%	RN VAREJO	EQUIPAMENTOS DE INFORMATICA
662447	TANCA TM-1000 - TRANSMISSOR CUPOM FISCAL ELETRONICO	933,00	839,70	10,0%	RN VAREJO	EQUIPAMENTOS DE INFORMATICA
662500	TANCA TM-1000 - TRANSMISSOR CUPOM FISCAL ELETRONICO	933,00	839,70	10,0%	RN VAREJO	EQUIPAMENTOS DE INFORMATICA
662448	TANCA TM-1000 - TRANSMISSOR CUPOM FISCAL ELETRONICO	933,00	839,70	10,0%	RN VAREJO	EQUIPAMENTOS DE INFORMATICA
662419	TANCA TM-1000 - TRANSMISSOR DE CUPOM FISCAL ELETRONICO	933,00	839,70	10,0%	RN VAREJO	EQUIPAMENTOS DE INFORMATICA
662420	TANCA TM-1000 - TRANSMISSOR DE CUPOM FISCAL ELETRONICO	933,00	839,70	10,0%	RN VAREJO	EQUIPAMENTOS DE INFORMATICA
662421	TANCA TM-1000 - TRANSMISSOR DE CUPOM FISCAL ELETRONICO	933,00	839,70	10,0%	RN VAREJO	EQUIPAMENTOS DE INFORMATICA
662422	TANCA TM-1000 - TRANSMISSOR DE CUPOM FISCAL ELETRONICO	933,00	839,70	10,0%	RN VAREJO	EQUIPAMENTOS DE INFORMATICA
662423	TANCA TM-1000 - TRANSMISSOR DE CUPOM FISCAL ELETRONICO	933,00	839,70	10,0%	RN VAREJO	EQUIPAMENTOS DE INFORMATICA
662424	TANCA TM-1000 - TRANSMISSOR DE CUPOM FISCAL ELETRONICO	933,00	839,70	10,0%	RN VAREJO	EQUIPAMENTOS DE INFORMATICA
662437	TANCA TM-1000 - TRANSMISSOR DE CUPOM FISCAL ELETRONICO	933,00	839,70	10,0%	RN VAREJO	EQUIPAMENTOS DE INFORMATICA
662451	TANCA TM-1000 - TRANSMISSOR DE CUPOM FISCAL ELETRONICO	933,00	839,70	10,0%	RN VAREJO	EQUIPAMENTOS DE INFORMATICA
662452	TANCA TM-1000 - TRANSMISSOR DE CUPOM FISCAL ELETRONICO	933,00	839,70	10,0%	RN VAREJO	EQUIPAMENTOS DE INFORMATICA
662453	TANCA TM-1000 - TRANSMISSOR DE CUPOM FISCAL ELETRONICO	933,00	839,70	10,0%	RN VAREJO	EQUIPAMENTOS DE INFORMATICA
662454	TANCA TM-1000 - TRANSMISSOR DE CUPOM FISCAL ELETRONICO	933,00	839,70	10,0%	RN VAREJO	EQUIPAMENTOS DE INFORMATICA
662455	TANCA TM-1000 - TRANSMISSOR DE CUPOM FISCAL ELETRONICO	933,00	839,70	10,0%	RN VAREJO	EQUIPAMENTOS DE INFORMATICA
662456	TANCA TM-1000 - TRANSMISSOR DE CUPOM FISCAL ELETRONICO	933,00	839,70	10,0%	RN VAREJO	EQUIPAMENTOS DE INFORMATICA
662457	TANCA TM-1000 - TRANSMISSOR DE CUPOM FISCAL ELETRONICO	933,00	839,70	10,0%	RN VAREJO	EQUIPAMENTOS DE INFORMATICA
662458	TANCA TM-1000 - TRANSMISSOR DE CUPOM FISCAL ELETRONICO	933,00	839,70	10,0%	RN VAREJO	EQUIPAMENTOS DE INFORMATICA
662459	TANCA TM-1000 - TRANSMISSOR DE CUPOM FISCAL ELETRONICO	933,00	839,70	10,0%	RN VAREJO	EQUIPAMENTOS DE INFORMATICA
662463	TANCA TM-1000 - TRANSMISSOR DE CUPOM FISCAL ELETRONICO	933,00	839,70	10,0%	RN VAREJO	EQUIPAMENTOS DE INFORMATICA
662464	TANCA TM-1000 - TRANSMISSOR DE CUPOM FISCAL ELETRONICO	933,00	839,70	10,0%	RN VAREJO	EQUIPAMENTOS DE INFORMATICA
662465	TANCA TM-1000 - TRANSMISSOR DE CUPOM FISCAL ELETRONICO	933,00	839,70	10,0%	RN VAREJO	EQUIPAMENTOS DE INFORMATICA
662466	TANCA TM-1000 - TRANSMISSOR DE CUPOM FISCAL ELETRONICO	933,00	839,70	10,0%	RN VAREJO	EQUIPAMENTOS DE INFORMATICA
662467	TANCA TM-1000 - TRANSMISSOR DE CUPOM FISCAL ELETRONICO	933,00	839,70	10,0%	RN VAREJO	EQUIPAMENTOS DE INFORMATICA
662468	TANCA TM-1000 - TRANSMISSOR DE CUPOM FISCAL ELETRONICO	933,00	839,70	10,0%	RN VAREJO	EQUIPAMENTOS DE INFORMATICA
662469	TANCA TM-1000 - TRANSMISSOR DE CUPOM FISCAL ELETRONICO	933,00	839,70	10,0%	RN VAREJO	EQUIPAMENTOS DE INFORMATICA
662470	TANCA TM-1000 - TRANSMISSOR DE CUPOM FISCAL ELETRONICO	933,00	839,70	10,0%	RN VAREJO	EQUIPAMENTOS DE INFORMATICA
662471	TANCA TM-1000 - TRANSMISSOR DE CUPOM FISCAL ELETRONICO	933,00	839,70	10,0%	RN VAREJO	EQUIPAMENTOS DE INFORMATICA
662472	TANCA TM-1000 - TRANSMISSOR DE CUPOM FISCAL ELETRONICO	933,00	839,70	10,0%	RN VAREJO	EQUIPAMENTOS DE INFORMATICA
662497	TANCA TM-1000 - TRANSMISSOR DE CUPOM FISCAL ELETRONICO	933,00	839,70	10,0%	RN VAREJO	EQUIPAMENTOS DE INFORMATICA
662503	TANCA TM-1000 - TRANSMISSOR DE CUPOM FISCAL ELETRONICO	933,00	839,70	10,0%	RN VAREJO	EQUIPAMENTOS DE INFORMATICA
662504	TANCA TM-1000 - TRANSMISSOR DE CUPOM FISCAL ELETRONICO	933,00	839,70	10,0%	RN VAREJO	EQUIPAMENTOS DE INFORMATICA
662505	TANCA TM-1000 - TRANSMISSOR DE CUPOM FISCAL ELETRONICO	933,00	839,70	10,0%	RN VAREJO	EQUIPAMENTOS DE INFORMATICA
662449	TANCA TM-1000 - TRANSMISSOR DE CUPOM FISCAL ELETRONICO	933,00	839,70	10,0%	RN VAREJO	EQUIPAMENTOS DE INFORMATICA
662450	TANCA TM-1000 - TRANSMISSOR DE CUPOM FISCAL ELETRONICO	933,00	839,70	10,0%	RN VAREJO	EQUIPAMENTOS DE INFORMATICA
310538_MV	TECLAD K32 (AA0657 MARAGOGIPE)	350,00	315,00	10,0%	RN VAREJO	MAQUINAS E EQUIPAMENTOS
490864	TECLADO	120,00	108,00	10,0%	RN VAREJO	EQUIPAMENTOS DE INFORMATICA
490865	TECLADO	120,00	108,00	10,0%	RN VAREJO	EQUIPAMENTOS DE INFORMATICA
490853	TECLADO	500,00	450,00	10,0%	RN VAREJO	EQUIPAMENTOS DE INFORMATICA

Este documento é cópia do original, assinado digitalmente por PATRICIA FERNANDES DA SILVA e Tribunal de Justica do Estado de Sao Paulo, protocolado em 13/10/2020 às 21:59 , sob o número WJM32416083803 .
Para conferir o original, acesse o site https://esaj.tjsp.jus.br/pastadigital/pg/abrirConferenciaDocumento.do, informe o processo 1070860-05.2020.8.26.0100 e código 9E138FD.

Código do Ativo	Descrição do Ativo	Valor reposição	Valor mercado	Depreciação	Book	Categoria
316444_MV	TECLADO DE SEGURANÇA	9.000,00	8.100,00	10,0%	RN VAREJO	MAQUINAS E EQUIPAMENTOS
318178_MV	TECLADO DE SEGURANÇA	4.500,00	4.050,00	10,0%	RN VAREJO	MAQUINAS E EQUIPAMENTOS
327333_MV	TECLADO DE SEGURANÇA	120,00	108,00	10,0%	RN VAREJO	MAQUINAS E EQUIPAMENTOS
340057_MV	TECLADO DE SEGURANÇA	120,00	108,00	10,0%	RN VAREJO	MAQUINAS E EQUIPAMENTOS
339414	TECLADO EVO	300,00	270,00	10,0%	RN VAREJO	MAQUINAS E EQUIPAMENTOS
339415	TECLADO EVO	300,00	270,00	10,0%	RN VAREJO	MAQUINAS E EQUIPAMENTOS
339416	TECLADO EVO	300,00	270,00	10,0%	RN VAREJO	MAQUINAS E EQUIPAMENTOS
339931	TECLADO EVO	300,00	270,00	10,0%	RN VAREJO	MAQUINAS E EQUIPAMENTOS
339932	TECLADO EVO	300,00	270,00	10,0%	RN VAREJO	MAQUINAS E EQUIPAMENTOS
339933	TECLADO EVO	300,00	270,00	10,0%	RN VAREJO	MAQUINAS E EQUIPAMENTOS
339934	TECLADO EVO	300,00	270,00	10,0%	RN VAREJO	MAQUINAS E EQUIPAMENTOS
339346	TECLADO EVO	300,00	270,00	10,0%	RN VAREJO	MAQUINAS E EQUIPAMENTOS
343515	TECLADO METALICO	300,00	270,00	10,0%	RN VAREJO	MAQUINAS E EQUIPAMENTOS
343516	TECLADO METALICO	300,00	270,00	10,0%	RN VAREJO	MAQUINAS E EQUIPAMENTOS
343517	TECLADO METALICO	300,00	270,00	10,0%	RN VAREJO	MAQUINAS E EQUIPAMENTOS
343518	TECLADO METALICO	300,00	270,00	10,0%	RN VAREJO	MAQUINAS E EQUIPAMENTOS
343519	TECLADO METALICO	300,00	270,00	10,0%	RN VAREJO	MAQUINAS E EQUIPAMENTOS
343520	TECLADO METALICO	300,00	270,00	10,0%	RN VAREJO	MAQUINAS E EQUIPAMENTOS
343521	TECLADO METALICO	300,00	270,00	10,0%	RN VAREJO	MAQUINAS E EQUIPAMENTOS
343522	TECLADO METALICO	300,00	270,00	10,0%	RN VAREJO	MAQUINAS E EQUIPAMENTOS
343523	TECLADO METALICO	300,00	270,00	10,0%	RN VAREJO	MAQUINAS E EQUIPAMENTOS
343528	TECLADO METALICO	300,00	270,00	10,0%	RN VAREJO	MAQUINAS E EQUIPAMENTOS
343529	TECLADO METALICO	300,00	270,00	10,0%	RN VAREJO	MAQUINAS E EQUIPAMENTOS
343530	TECLADO METALICO	300,00	270,00	10,0%	RN VAREJO	MAQUINAS E EQUIPAMENTOS
ELETRO_3027	TECLADO PAD ABNT2 K3010 USB PT	29,00	11,60	60,0%	RN VAREJO	EQUIPAMENTOS DE INFORMATICA
ELETRO_3030	TECLADO PAD ABNT2 K3010 USB PT	29,00	11,60	60,0%	RN VAREJO	EQUIPAMENTOS DE INFORMATICA
ELETRO_3066	TECLADO PAD ABNT2 K3010 USB PT	29,00	11,60	60,0%	RN VAREJO	EQUIPAMENTOS DE INFORMATICA
ELETRO_3069	TECLADO PAD ABNT2 K3010 USB PT	29,00	11,60	60,0%	RN VAREJO	EQUIPAMENTOS DE INFORMATICA
ELETRO_3072	TECLADO PAD ABNT2 K3010 USB PT	29,00	11,60	60,0%	RN VAREJO	EQUIPAMENTOS DE INFORMATICA
ELETRO_3075	TECLADO PAD ABNT2 K3010 USB PT	29,00	11,60	60,0%	RN VAREJO	EQUIPAMENTOS DE INFORMATICA
ELETRO_3078	TECLADO PAD ABNT2 K3010 USB PT	29,00	11,60	60,0%	RN VAREJO	EQUIPAMENTOS DE INFORMATICA
ELETRO_3081	TECLADO PAD ABNT2 K3010 USB PT	29,00	11,60	60,0%	RN VAREJO	EQUIPAMENTOS DE INFORMATICA
ELETRO_3084	TECLADO PAD ABNT2 K3010 USB PT	29,00	11,60	60,0%	RN VAREJO	EQUIPAMENTOS DE INFORMATICA
ELETRO_3087	TECLADO PAD ABNT2 K3010 USB PT	29,00	11,60	60,0%	RN VAREJO	EQUIPAMENTOS DE INFORMATICA
ELETRO_3090	TECLADO PAD ABNT2 K3010 USB PT	29,00	11,60	60,0%	RN VAREJO	EQUIPAMENTOS DE INFORMATICA
ELETRO_3093	TECLADO PAD ABNT2 K3010 USB PT	29,00	11,60	60,0%	RN VAREJO	EQUIPAMENTOS DE INFORMATICA
ELETRO_3096	TECLADO PAD ABNT2 K3010 USB PT	29,00	11,60	60,0%	RN VAREJO	EQUIPAMENTOS DE INFORMATICA
ELETRO_3099	TECLADO PAD ABNT2 K3010 USB PT	29,00	11,60	60,0%	RN VAREJO	EQUIPAMENTOS DE INFORMATICA
ELETRO_3102	TECLADO PAD ABNT2 K3010 USB PT	29,00	11,60	60,0%	RN VAREJO	EQUIPAMENTOS DE INFORMATICA
ELETRO_3105	TECLADO PAD ABNT2 K3010 USB PT	29,00	11,60	60,0%	RN VAREJO	EQUIPAMENTOS DE INFORMATICA
ELETRO_3108	TECLADO PAD ABNT2 K3010 USB PT	29,00	11,60	60,0%	RN VAREJO	EQUIPAMENTOS DE INFORMATICA
ELETRO_3111	TECLADO PAD ABNT2 K3010 USB PT	29,00	11,60	60,0%	RN VAREJO	EQUIPAMENTOS DE INFORMATICA
ELETRO_3114	TECLADO PAD ABNT2 K3010 USB PT	29,00	11,60	60,0%	RN VAREJO	EQUIPAMENTOS DE INFORMATICA
ELETRO_3117	TECLADO PAD ABNT2 K3010 USB PT	29,00	11,60	60,0%	RN VAREJO	EQUIPAMENTOS DE INFORMATICA
ELETRO_3120	TECLADO PAD ABNT2 K3010 USB PT	29,00	11,60	60,0%	RN VAREJO	EQUIPAMENTOS DE INFORMATICA
ELETRO_3123	TECLADO PAD ABNT2 K3010 USB PT	29,00	11,60	60,0%	RN VAREJO	EQUIPAMENTOS DE INFORMATICA
ELETRO_3126	TECLADO PAD ABNT2 K3010 USB PT	29,00	11,60	60,0%	RN VAREJO	EQUIPAMENTOS DE INFORMATICA
ELETRO_3129	TECLADO PAD ABNT2 K3010 USB PT	29,00	11,60	60,0%	RN VAREJO	EQUIPAMENTOS DE INFORMATICA
ELETRO_3132	TECLADO PAD ABNT2 K3010 USB PT	29,00	11,60	60,0%	RN VAREJO	EQUIPAMENTOS DE INFORMATICA
ELETRO_3135	TECLADO PAD ABNT2 K3010 USB PT	29,00	11,60	60,0%	RN VAREJO	EQUIPAMENTOS DE INFORMATICA
ELETRO_3138	TECLADO PAD ABNT2 K3010 USB PT	29,00	11,60	60,0%	RN VAREJO	EQUIPAMENTOS DE INFORMATICA
ELETRO_3141	TECLADO PAD ABNT2 K3010 USB PT	29,00	11,60	60,0%	RN VAREJO	EQUIPAMENTOS DE INFORMATICA
ELETRO_3144	TECLADO PAD ABNT2 K3010 USB PT	29,00	11,60	60,0%	RN VAREJO	EQUIPAMENTOS DE INFORMATICA
ELETRO_3147	TECLADO PAD ABNT2 K3010 USB PT	29,00	11,60	60,0%	RN VAREJO	EQUIPAMENTOS DE INFORMATICA
ELETRO_3150	TECLADO PAD ABNT2 K3010 USB PT	29,00	11,60	60,0%	RN VAREJO	EQUIPAMENTOS DE INFORMATICA
ELETRO_3153	TECLADO PAD ABNT2 K3010 USB PT	29,00	11,60	60,0%	RN VAREJO	EQUIPAMENTOS DE INFORMATICA
ELETRO_3156	TECLADO PAD ABNT2 K3010 USB PT	29,00	11,60	60,0%	RN VAREJO	EQUIPAMENTOS DE INFORMATICA
ELETRO_3159	TECLADO PAD ABNT2 K3010 USB PT	29,00	11,60	60,0%	RN VAREJO	EQUIPAMENTOS DE INFORMATICA
ELETRO_3162	TECLADO PAD ABNT2 K3010 USB PT	29,00	11,60	60,0%	RN VAREJO	EQUIPAMENTOS DE INFORMATICA
ELETRO_3165	TECLADO PAD ABNT2 K3010 USB PT	29,00	11,60	60,0%	RN VAREJO	EQUIPAMENTOS DE INFORMATICA
ELETRO_3168	TECLADO PAD ABNT2 K3010 USB PT	29,00	11,60	60,0%	RN VAREJO	EQUIPAMENTOS DE INFORMATICA
ELETRO_3171	TECLADO PAD ABNT2 K3010 USB PT	29,00	11,60	60,0%	RN VAREJO	EQUIPAMENTOS DE INFORMATICA

Este documento é cópia do original, assinado digitalmente por PATRICIA FERNANDES DA SILVA e Tribunal de Justica do Estado de Sao Paulo, protocolado em 13/10/2020 às 21:59 , sob o número WJM32416083803 .
Para conferir o original, acesse o site https://esaj.tjsp.jus.br/pastadigital/pg/abrirConferenciaDocumento.do, informe o processo 1070860-05.2020.8.26.0100 e código 9E138FD.

Código do Ativo	Descrição do Ativo	Valor reposição	Valor mercado	Depreciação	Book	Categoria
ELETRO_3174	TECLADO PAD ABNT2 K3010 USB PT	29,00	11,60	60,0%	RN VAREJO	EQUIPAMENTOS DE INFORMATICA
ELETRO_3177	TECLADO PAD ABNT2 K3010 USB PT	29,00	11,60	60,0%	RN VAREJO	EQUIPAMENTOS DE INFORMATICA
ELETRO_3180	TECLADO PAD ABNT2 K3010 USB PT	29,00	11,60	60,0%	RN VAREJO	EQUIPAMENTOS DE INFORMATICA
ELETRO_3183	TECLADO PAD ABNT2 K3010 USB PT	29,00	11,60	60,0%	RN VAREJO	EQUIPAMENTOS DE INFORMATICA
ELETRO_3186	TECLADO PAD ABNT2 K3010 USB PT	29,00	11,60	60,0%	RN VAREJO	EQUIPAMENTOS DE INFORMATICA
ELETRO_3189	TECLADO PAD ABNT2 K3010 USB PT	29,00	11,60	60,0%	RN VAREJO	EQUIPAMENTOS DE INFORMATICA
ELETRO_3192	TECLADO PAD ABNT2 K3010 USB PT	29,00	11,60	60,0%	RN VAREJO	EQUIPAMENTOS DE INFORMATICA
ELETRO_3195	TECLADO PAD ABNT2 K3010 USB PT	29,00	11,60	60,0%	RN VAREJO	EQUIPAMENTOS DE INFORMATICA
ELETRO_3198	TECLADO PAD ABNT2 K3010 USB PT	29,00	11,60	60,0%	RN VAREJO	EQUIPAMENTOS DE INFORMATICA
ELETRO_3201	TECLADO PAD ABNT2 K3010 USB PT	29,00	11,60	60,0%	RN VAREJO	EQUIPAMENTOS DE INFORMATICA
ELETRO_3204	TECLADO PAD ABNT2 K3010 USB PT	29,00	11,60	60,0%	RN VAREJO	EQUIPAMENTOS DE INFORMATICA
ELETRO_3207	TECLADO PAD ABNT2 K3010 USB PT	29,00	11,60	60,0%	RN VAREJO	EQUIPAMENTOS DE INFORMATICA
ELETRO_3210	TECLADO PAD ABNT2 K3010 USB PT	29,00	11,60	60,0%	RN VAREJO	EQUIPAMENTOS DE INFORMATICA
ELETRO_3213	TECLADO PAD ABNT2 K3010 USB PT	29,00	11,60	60,0%	RN VAREJO	EQUIPAMENTOS DE INFORMATICA
ELETRO_3216	TECLADO PAD ABNT2 K3010 USB PT	29,00	11,60	60,0%	RN VAREJO	EQUIPAMENTOS DE INFORMATICA
ELETRO_3219	TECLADO PAD ABNT2 K3010 USB PT	29,00	11,60	60,0%	RN VAREJO	EQUIPAMENTOS DE INFORMATICA
ELETRO_3222	TECLADO PAD ABNT2 K3010 USB PT	29,00	11,60	60,0%	RN VAREJO	EQUIPAMENTOS DE INFORMATICA
ELETRO_3225	TECLADO PAD ABNT2 K3010 USB PT	29,00	11,60	60,0%	RN VAREJO	EQUIPAMENTOS DE INFORMATICA
ELETRO_3228	TECLADO PAD ABNT2 K3010 USB PT	29,00	11,60	60,0%	RN VAREJO	EQUIPAMENTOS DE INFORMATICA
ELETRO_3231	TECLADO PAD ABNT2 K3010 USB PT	29,00	11,60	60,0%	RN VAREJO	EQUIPAMENTOS DE INFORMATICA
ELETRO_3234	TECLADO PAD ABNT2 K3010 USB PT	29,00	11,60	60,0%	RN VAREJO	EQUIPAMENTOS DE INFORMATICA
ELETRO_3237	TECLADO PAD ABNT2 K3010 USB PT	29,00	11,60	60,0%	RN VAREJO	EQUIPAMENTOS DE INFORMATICA
ELETRO_3240	TECLADO PAD ABNT2 K3010 USB PT	29,00	11,60	60,0%	RN VAREJO	EQUIPAMENTOS DE INFORMATICA
ELETRO_3243	TECLADO PAD ABNT2 K3010 USB PT	29,00	11,60	60,0%	RN VAREJO	EQUIPAMENTOS DE INFORMATICA
ELETRO_3246	TECLADO PAD ABNT2 K3010 USB PT	29,00	11,60	60,0%	RN VAREJO	EQUIPAMENTOS DE INFORMATICA
ELETRO_3249	TECLADO PAD ABNT2 K3010 USB PT	29,00	11,60	60,0%	RN VAREJO	EQUIPAMENTOS DE INFORMATICA
ELETRO_3252	TECLADO PAD ABNT2 K3010 USB PT	29,00	11,60	60,0%	RN VAREJO	EQUIPAMENTOS DE INFORMATICA
ELETRO_3255	TECLADO PAD ABNT2 K3010 USB PT	29,00	11,60	60,0%	RN VAREJO	EQUIPAMENTOS DE INFORMATICA
ELETRO_3258	TECLADO PAD ABNT2 K3010 USB PT	29,00	11,60	60,0%	RN VAREJO	EQUIPAMENTOS DE INFORMATICA
ELETRO_3261	TECLADO PAD ABNT2 K3010 USB PT	29,00	11,60	60,0%	RN VAREJO	EQUIPAMENTOS DE INFORMATICA
ELETRO_3264	TECLADO PAD ABNT2 K3010 USB PT	29,00	11,60	60,0%	RN VAREJO	EQUIPAMENTOS DE INFORMATICA
ELETRO_3267	TECLADO PAD ABNT2 K3010 USB PT	29,00	11,60	60,0%	RN VAREJO	EQUIPAMENTOS DE INFORMATICA
ELETRO_3270	TECLADO PAD ABNT2 K3010 USB PT	29,00	11,60	60,0%	RN VAREJO	EQUIPAMENTOS DE INFORMATICA
308800	TECLADO SP	120,00	72,00	40,0%	RN VAREJO	MAQUINAS E EQUIPAMENTOS
308820	TECLADO SP	120,00	72,00	40,0%	RN VAREJO	MAQUINAS E EQUIPAMENTOS
315578	TECLADO SP	120,00	72,00	40,0%	RN VAREJO	MAQUINAS E EQUIPAMENTOS
315579	TECLADO SP	120,00	72,00	40,0%	RN VAREJO	MAQUINAS E EQUIPAMENTOS
315580	TECLADO SP	120,00	72,00	40,0%	RN VAREJO	MAQUINAS E EQUIPAMENTOS
315581	TECLADO SP	120,00	72,00	40,0%	RN VAREJO	MAQUINAS E EQUIPAMENTOS
315582	TECLADO SP	120,00	72,00	40,0%	RN VAREJO	MAQUINAS E EQUIPAMENTOS
315583	TECLADO SP	120,00	72,00	40,0%	RN VAREJO	MAQUINAS E EQUIPAMENTOS
315584	TECLADO SP	120,00	72,00	40,0%	RN VAREJO	MAQUINAS E EQUIPAMENTOS
315585	TECLADO SP	120,00	72,00	40,0%	RN VAREJO	MAQUINAS E EQUIPAMENTOS
315586	TECLADO SP	120,00	72,00	40,0%	RN VAREJO	MAQUINAS E EQUIPAMENTOS
315587	TECLADO SP	120,00	72,00	40,0%	RN VAREJO	MAQUINAS E EQUIPAMENTOS
315588	TECLADO SP	120,00	72,00	40,0%	RN VAREJO	MAQUINAS E EQUIPAMENTOS
315589	TECLADO SP	120,00	72,00	40,0%	RN VAREJO	MAQUINAS E EQUIPAMENTOS
315590	TECLADO SP	120,00	72,00	40,0%	RN VAREJO	MAQUINAS E EQUIPAMENTOS
315591	TECLADO SP	120,00	72,00	40,0%	RN VAREJO	MAQUINAS E EQUIPAMENTOS
315592	TECLADO SP	120,00	72,00	40,0%	RN VAREJO	MAQUINAS E EQUIPAMENTOS
315593	TECLADO SP	120,00	72,00	40,0%	RN VAREJO	MAQUINAS E EQUIPAMENTOS
315594	TECLADO SP	120,00	72,00	40,0%	RN VAREJO	MAQUINAS E EQUIPAMENTOS
315595	TECLADO SP	120,00	72,00	40,0%	RN VAREJO	MAQUINAS E EQUIPAMENTOS
315596	TECLADO SP	120,00	72,00	40,0%	RN VAREJO	MAQUINAS E EQUIPAMENTOS
315597	TECLADO SP	120,00	72,00	40,0%	RN VAREJO	MAQUINAS E EQUIPAMENTOS
315598	TECLADO SP	120,00	72,00	40,0%	RN VAREJO	MAQUINAS E EQUIPAMENTOS
308835	TECLADO SP	120,00	72,00	40,0%	RN VAREJO	MAQUINAS E EQUIPAMENTOS
308905	TECLADO SP	120,00	72,00	40,0%	RN VAREJO	MAQUINAS E EQUIPAMENTOS
308908	TECLADO SP	120,00	72,00	40,0%	RN VAREJO	MAQUINAS E EQUIPAMENTOS
308911	TECLADO SP	120,00	72,00	40,0%	RN VAREJO	MAQUINAS E EQUIPAMENTOS
308914	TECLADO SP	120,00	72,00	40,0%	RN VAREJO	MAQUINAS E EQUIPAMENTOS
308917	TECLADO SP	120,00	72,00	40,0%	RN VAREJO	MAQUINAS E EQUIPAMENTOS

Este documento é cópia do original, assinado digitalmente por PATRICIA FERNANDES DA SILVA e Tribunal de Justica do Estado de Sao Paulo, protocolado em 13/10/2020 às 21:59 , sob o número WJM32416083803 .
Para conferir o original, acesse o site https://esaj.tjsp.jus.br/pastadigital/pg/abrirConferenciaDocumento.do, informe o processo 1070860-05.2020.8.26.0100 e código 9E138FD.

Código do Ativo	Descrição do Ativo	Valor reposição	Valor mercado	Depreciação	Book	Categoria
309147	TECLADO SP	120,00	72,00	40,0%	RN VAREJO	MAQUINAS E EQUIPAMENTOS
309165	TECLADO SP	120,00	72,00	40,0%	RN VAREJO	MAQUINAS E EQUIPAMENTOS
309791	TECLADO SP	120,00	72,00	40,0%	RN VAREJO	MAQUINAS E EQUIPAMENTOS
483677_MV	TECLADO USB	120,00	72,00	40,0%	RN VAREJO	EQUIPAMENTOS DE INFORMATICA
483679_MV	TECLADO USB	120,00	72,00	40,0%	RN VAREJO	EQUIPAMENTOS DE INFORMATICA
483982_MV	TECLADO USB	120,00	72,00	40,0%	RN VAREJO	EQUIPAMENTOS DE INFORMATICA
493219_MV	TECLADO USB	120,00	72,00	40,0%	RN VAREJO	EQUIPAMENTOS DE INFORMATICA
82507_MV	TEL INTELBRAS TC20 GONDOLA CZ ARTIC/AZUL	48,00	28,80	40,0%	RN VAREJO	MAQUINAS E EQUIPAMENTOS
ELETRO_10517	TEL INTELBRAS TS 40PT ID S/FIO IDENT CHAMADA	131,00	26,20	80,0%	RN VAREJO	EQUIPAMENTOS DE INFORMATICA
ELETRO_10518	TEL INTELBRAS TS 40PT ID S/FIO IDENT CHAMADA	131,00	26,20	80,0%	RN VAREJO	EQUIPAMENTOS DE INFORMATICA
ELETRO_10547	TEL INTELBRAS TS 40PT ID S/FIO IDENT CHAMADA	131,00	26,20	80,0%	RN VAREJO	EQUIPAMENTOS DE INFORMATICA
ELETRO_10548	TEL INTELBRAS TS 40PT ID S/FIO IDENT CHAMADA	131,00	26,20	80,0%	RN VAREJO	EQUIPAMENTOS DE INFORMATICA
ELETRO_10557	TEL INTELBRAS TS 40PT ID S/FIO IDENT CHAMADA	131,00	26,20	80,0%	RN VAREJO	EQUIPAMENTOS DE INFORMATICA
ELETRO_10558	TEL INTELBRAS TS 40PT ID S/FIO IDENT CHAMADA	131,00	26,20	80,0%	RN VAREJO	EQUIPAMENTOS DE INFORMATICA
ELETRO_10577	TEL INTELBRAS TS 40PT ID S/FIO IDENT CHAMADA	131,00	26,20	80,0%	RN VAREJO	EQUIPAMENTOS DE INFORMATICA
ELETRO_10578	TEL INTELBRAS TS 40PT ID S/FIO IDENT CHAMADA	131,00	26,20	80,0%	RN VAREJO	EQUIPAMENTOS DE INFORMATICA
ELETRO_10625	TEL INTELBRAS TS 40PT ID S/FIO IDENT CHAMADA	131,00	26,20	80,0%	RN VAREJO	EQUIPAMENTOS DE INFORMATICA
ELETRO_10626	TEL INTELBRAS TS 40PT ID S/FIO IDENT CHAMADA	131,00	26,20	80,0%	RN VAREJO	EQUIPAMENTOS DE INFORMATICA
ELETRO_10495	TEL INTELBRAS TS 40PT ID S/FIO IDENT CHAMADA	131,00	26,20	80,0%	RN VAREJO	EQUIPAMENTOS DE INFORMATICA
ELETRO_10496	TEL INTELBRAS TS 40PT ID S/FIO IDENT CHAMADA	131,00	26,20	80,0%	RN VAREJO	EQUIPAMENTOS DE INFORMATICA
ELETRO_10498	TEL INTELBRAS TS 40PT ID S/FIO IDENT CHAMADA	131,00	26,20	80,0%	RN VAREJO	EQUIPAMENTOS DE INFORMATICA
ELETRO_10499	TEL INTELBRAS TS 40PT ID S/FIO IDENT CHAMADA	131,00	26,20	80,0%	RN VAREJO	EQUIPAMENTOS DE INFORMATICA
ELETRO_10505	TEL INTELBRAS TS 40PT ID S/FIO IDENT CHAMADA	131,00	26,20	80,0%	RN VAREJO	EQUIPAMENTOS DE INFORMATICA
ELETRO_10506	TEL INTELBRAS TS 40PT ID S/FIO IDENT CHAMADA	131,00	26,20	80,0%	RN VAREJO	EQUIPAMENTOS DE INFORMATICA
ELETRO_10537	TEL INTELBRAS TS 40PT ID S/FIO IDENT CHAMADA	131,00	26,20	80,0%	RN VAREJO	EQUIPAMENTOS DE INFORMATICA
ELETRO_10538	TEL INTELBRAS TS 40PT ID S/FIO IDENT CHAMADA	131,00	26,20	80,0%	RN VAREJO	EQUIPAMENTOS DE INFORMATICA
ELETRO_10555	TEL INTELBRAS TS 40PT ID S/FIO IDENT CHAMADA	131,00	26,20	80,0%	RN VAREJO	EQUIPAMENTOS DE INFORMATICA
ELETRO_10556	TEL INTELBRAS TS 40PT ID S/FIO IDENT CHAMADA	131,00	26,20	80,0%	RN VAREJO	EQUIPAMENTOS DE INFORMATICA
ELETRO_10563	TEL INTELBRAS TS 40PT ID S/FIO IDENT CHAMADA	131,00	26,20	80,0%	RN VAREJO	EQUIPAMENTOS DE INFORMATICA
ELETRO_10564	TEL INTELBRAS TS 40PT ID S/FIO IDENT CHAMADA	131,00	26,20	80,0%	RN VAREJO	EQUIPAMENTOS DE INFORMATICA
ELETRO_10575	TEL INTELBRAS TS 40PT ID S/FIO IDENT CHAMADA	131,00	26,20	80,0%	RN VAREJO	EQUIPAMENTOS DE INFORMATICA
ELETRO_10576	TEL INTELBRAS TS 40PT ID S/FIO IDENT CHAMADA	131,00	26,20	80,0%	RN VAREJO	EQUIPAMENTOS DE INFORMATICA
ELETRO_10581	TEL INTELBRAS TS 40PT ID S/FIO IDENT CHAMADA	131,00	26,20	80,0%	RN VAREJO	EQUIPAMENTOS DE INFORMATICA
ELETRO_10582	TEL INTELBRAS TS 40PT ID S/FIO IDENT CHAMADA	131,00	26,20	80,0%	RN VAREJO	EQUIPAMENTOS DE INFORMATICA
ELETRO_10593	TEL INTELBRAS TS 40PT ID S/FIO IDENT CHAMADA	131,00	26,20	80,0%	RN VAREJO	EQUIPAMENTOS DE INFORMATICA
ELETRO_10594	TEL INTELBRAS TS 40PT ID S/FIO IDENT CHAMADA	131,00	26,20	80,0%	RN VAREJO	EQUIPAMENTOS DE INFORMATICA
ELETRO_10595	TEL INTELBRAS TS 40PT ID S/FIO IDENT CHAMADA	131,00	26,20	80,0%	RN VAREJO	EQUIPAMENTOS DE INFORMATICA
ELETRO_10596	TEL INTELBRAS TS 40PT ID S/FIO IDENT CHAMADA	131,00	26,20	80,0%	RN VAREJO	EQUIPAMENTOS DE INFORMATICA
ELETRO_10597	TEL INTELBRAS TS 40PT ID S/FIO IDENT CHAMADA	131,00	26,20	80,0%	RN VAREJO	EQUIPAMENTOS DE INFORMATICA
ELETRO_10598	TEL INTELBRAS TS 40PT ID S/FIO IDENT CHAMADA	131,00	26,20	80,0%	RN VAREJO	EQUIPAMENTOS DE INFORMATICA
ELETRO_10617	TEL INTELBRAS TS 40PT ID S/FIO IDENT CHAMADA	131,00	26,20	80,0%	RN VAREJO	EQUIPAMENTOS DE INFORMATICA
ELETRO_10618	TEL INTELBRAS TS 40PT ID S/FIO IDENT CHAMADA	131,00	26,20	80,0%	RN VAREJO	EQUIPAMENTOS DE INFORMATICA
ELETRO_10619	TEL INTELBRAS TS 40PT ID S/FIO IDENT CHAMADA	131,00	26,20	80,0%	RN VAREJO	EQUIPAMENTOS DE INFORMATICA
ELETRO_10620	TEL INTELBRAS TS 40PT ID S/FIO IDENT CHAMADA	131,00	26,20	80,0%	RN VAREJO	EQUIPAMENTOS DE INFORMATICA
ELETRO_10627	TEL INTELBRAS TS 40PT ID S/FIO IDENT CHAMADA	131,00	26,20	80,0%	RN VAREJO	EQUIPAMENTOS DE INFORMATICA
ELETRO_10628	TEL INTELBRAS TS 40PT ID S/FIO IDENT CHAMADA	131,00	26,20	80,0%	RN VAREJO	EQUIPAMENTOS DE INFORMATICA
ELETRO_10497	TEL INTELBRAS TS 40PT ID S/FIO IDENT CHAMADA	131,00	26,20	80,0%	RN VAREJO	EQUIPAMENTOS DE INFORMATICA
ELETRO_10500	TEL INTELBRAS TS 40PT ID S/FIO IDENT CHAMADA	131,00	26,20	80,0%	RN VAREJO	EQUIPAMENTOS DE INFORMATICA
ELETRO_10501	TEL INTELBRAS TS 40PT ID S/FIO IDENT CHAMADA	131,00	26,20	80,0%	RN VAREJO	EQUIPAMENTOS DE INFORMATICA
ELETRO_10502	TEL INTELBRAS TS 40PT ID S/FIO IDENT CHAMADA	131,00	26,20	80,0%	RN VAREJO	EQUIPAMENTOS DE INFORMATICA
ELETRO_10503	TEL INTELBRAS TS 40PT ID S/FIO IDENT CHAMADA	131,00	26,20	80,0%	RN VAREJO	EQUIPAMENTOS DE INFORMATICA
ELETRO_10504	TEL INTELBRAS TS 40PT ID S/FIO IDENT CHAMADA	131,00	26,20	80,0%	RN VAREJO	EQUIPAMENTOS DE INFORMATICA
ELETRO_10507	TEL INTELBRAS TS 40PT ID S/FIO IDENT CHAMADA	131,00	26,20	80,0%	RN VAREJO	EQUIPAMENTOS DE INFORMATICA
ELETRO_10508	TEL INTELBRAS TS 40PT ID S/FIO IDENT CHAMADA	131,00	26,20	80,0%	RN VAREJO	EQUIPAMENTOS DE INFORMATICA
ELETRO_10509	TEL INTELBRAS TS 40PT ID S/FIO IDENT CHAMADA	131,00	26,20	80,0%	RN VAREJO	EQUIPAMENTOS DE INFORMATICA
ELETRO_10510	TEL INTELBRAS TS 40PT ID S/FIO IDENT CHAMADA	131,00	26,20	80,0%	RN VAREJO	EQUIPAMENTOS DE INFORMATICA
ELETRO_10511	TEL INTELBRAS TS 40PT ID S/FIO IDENT CHAMADA	131,00	26,20	80,0%	RN VAREJO	EQUIPAMENTOS DE INFORMATICA
ELETRO_10512	TEL INTELBRAS TS 40PT ID S/FIO IDENT CHAMADA	131,00	26,20	80,0%	RN VAREJO	EQUIPAMENTOS DE INFORMATICA
ELETRO_10513	TEL INTELBRAS TS 40PT ID S/FIO IDENT CHAMADA	131,00	26,20	80,0%	RN VAREJO	EQUIPAMENTOS DE INFORMATICA
ELETRO_10514	TEL INTELBRAS TS 40PT ID S/FIO IDENT CHAMADA	131,00	26,20	80,0%	RN VAREJO	EQUIPAMENTOS DE INFORMATICA
ELETRO_10515	TEL INTELBRAS TS 40PT ID S/FIO IDENT CHAMADA	131,00	26,20	80,0%	RN VAREJO	EQUIPAMENTOS DE INFORMATICA
ELETRO_10516	TEL INTELBRAS TS 40PT ID S/FIO IDENT CHAMADA	131,00	26,20	80,0%	RN VAREJO	EQUIPAMENTOS DE INFORMATICA

Este documento é cópia do original, assinado digitalmente por PATRICIA FERNANDES DA SILVA e Tribunal de Justica do Estado de Sao Paulo, protocolado em 13/10/2020 às 21:59 , sob o número WJM32416083803 .
Para conferir o original, acesse o site https://esaj.tjsp.jus.br/pastadigital/pg/abrirConferenciaDocumento.do, informe o processo 1070860-05.2020.8.26.0100 e código 9E138FD.

Código do Ativo	Descrição do Ativo	Valor reposição	Valor mercado	Depreciação	Book	Categoria
ELETRO_10519	TEL INTELBRAS TS 40PT ID S/FIO IDENT CHAMADA	131,00	26,20	80,0%	RN VAREJO	EQUIPAMENTOS DE INFORMATICA
ELETRO_10520	TEL INTELBRAS TS 40PT ID S/FIO IDENT CHAMADA	131,00	26,20	80,0%	RN VAREJO	EQUIPAMENTOS DE INFORMATICA
ELETRO_10521	TEL INTELBRAS TS 40PT ID S/FIO IDENT CHAMADA	131,00	26,20	80,0%	RN VAREJO	EQUIPAMENTOS DE INFORMATICA
ELETRO_10522	TEL INTELBRAS TS 40PT ID S/FIO IDENT CHAMADA	131,00	26,20	80,0%	RN VAREJO	EQUIPAMENTOS DE INFORMATICA
ELETRO_10523	TEL INTELBRAS TS 40PT ID S/FIO IDENT CHAMADA	131,00	26,20	80,0%	RN VAREJO	EQUIPAMENTOS DE INFORMATICA
ELETRO_10524	TEL INTELBRAS TS 40PT ID S/FIO IDENT CHAMADA	131,00	26,20	80,0%	RN VAREJO	EQUIPAMENTOS DE INFORMATICA
ELETRO_10527	TEL INTELBRAS TS 40PT ID S/FIO IDENT CHAMADA	131,00	26,20	80,0%	RN VAREJO	EQUIPAMENTOS DE INFORMATICA
ELETRO_10528	TEL INTELBRAS TS 40PT ID S/FIO IDENT CHAMADA	131,00	26,20	80,0%	RN VAREJO	EQUIPAMENTOS DE INFORMATICA
ELETRO_10529	TEL INTELBRAS TS 40PT ID S/FIO IDENT CHAMADA	131,00	26,20	80,0%	RN VAREJO	EQUIPAMENTOS DE INFORMATICA
ELETRO_10530	TEL INTELBRAS TS 40PT ID S/FIO IDENT CHAMADA	131,00	26,20	80,0%	RN VAREJO	EQUIPAMENTOS DE INFORMATICA
ELETRO_10531	TEL INTELBRAS TS 40PT ID S/FIO IDENT CHAMADA	131,00	26,20	80,0%	RN VAREJO	EQUIPAMENTOS DE INFORMATICA
ELETRO_10532	TEL INTELBRAS TS 40PT ID S/FIO IDENT CHAMADA	131,00	26,20	80,0%	RN VAREJO	EQUIPAMENTOS DE INFORMATICA
ELETRO_10533	TEL INTELBRAS TS 40PT ID S/FIO IDENT CHAMADA	131,00	26,20	80,0%	RN VAREJO	EQUIPAMENTOS DE INFORMATICA
ELETRO_10534	TEL INTELBRAS TS 40PT ID S/FIO IDENT CHAMADA	131,00	26,20	80,0%	RN VAREJO	EQUIPAMENTOS DE INFORMATICA
ELETRO_10535	TEL INTELBRAS TS 40PT ID S/FIO IDENT CHAMADA	131,00	26,20	80,0%	RN VAREJO	EQUIPAMENTOS DE INFORMATICA
ELETRO_10536	TEL INTELBRAS TS 40PT ID S/FIO IDENT CHAMADA	131,00	26,20	80,0%	RN VAREJO	EQUIPAMENTOS DE INFORMATICA
ELETRO_10539	TEL INTELBRAS TS 40PT ID S/FIO IDENT CHAMADA	131,00	26,20	80,0%	RN VAREJO	EQUIPAMENTOS DE INFORMATICA
ELETRO_10540	TEL INTELBRAS TS 40PT ID S/FIO IDENT CHAMADA	131,00	26,20	80,0%	RN VAREJO	EQUIPAMENTOS DE INFORMATICA
ELETRO_10541	TEL INTELBRAS TS 40PT ID S/FIO IDENT CHAMADA	131,00	26,20	80,0%	RN VAREJO	EQUIPAMENTOS DE INFORMATICA
ELETRO_10542	TEL INTELBRAS TS 40PT ID S/FIO IDENT CHAMADA	131,00	26,20	80,0%	RN VAREJO	EQUIPAMENTOS DE INFORMATICA
ELETRO_10543	TEL INTELBRAS TS 40PT ID S/FIO IDENT CHAMADA	131,00	26,20	80,0%	RN VAREJO	EQUIPAMENTOS DE INFORMATICA
ELETRO_10544	TEL INTELBRAS TS 40PT ID S/FIO IDENT CHAMADA	131,00	26,20	80,0%	RN VAREJO	EQUIPAMENTOS DE INFORMATICA
ELETRO_10545	TEL INTELBRAS TS 40PT ID S/FIO IDENT CHAMADA	131,00	26,20	80,0%	RN VAREJO	EQUIPAMENTOS DE INFORMATICA
ELETRO_10546	TEL INTELBRAS TS 40PT ID S/FIO IDENT CHAMADA	131,00	26,20	80,0%	RN VAREJO	EQUIPAMENTOS DE INFORMATICA
ELETRO_10549	TEL INTELBRAS TS 40PT ID S/FIO IDENT CHAMADA	131,00	26,20	80,0%	RN VAREJO	EQUIPAMENTOS DE INFORMATICA
ELETRO_10550	TEL INTELBRAS TS 40PT ID S/FIO IDENT CHAMADA	131,00	26,20	80,0%	RN VAREJO	EQUIPAMENTOS DE INFORMATICA
ELETRO_10551	TEL INTELBRAS TS 40PT ID S/FIO IDENT CHAMADA	131,00	26,20	80,0%	RN VAREJO	EQUIPAMENTOS DE INFORMATICA
ELETRO_10552	TEL INTELBRAS TS 40PT ID S/FIO IDENT CHAMADA	131,00	26,20	80,0%	RN VAREJO	EQUIPAMENTOS DE INFORMATICA
ELETRO_10553	TEL INTELBRAS TS 40PT ID S/FIO IDENT CHAMADA	131,00	26,20	80,0%	RN VAREJO	EQUIPAMENTOS DE INFORMATICA
ELETRO_10554	TEL INTELBRAS TS 40PT ID S/FIO IDENT CHAMADA	131,00	26,20	80,0%	RN VAREJO	EQUIPAMENTOS DE INFORMATICA
ELETRO_10559	TEL INTELBRAS TS 40PT ID S/FIO IDENT CHAMADA	131,00	26,20	80,0%	RN VAREJO	EQUIPAMENTOS DE INFORMATICA
ELETRO_10560	TEL INTELBRAS TS 40PT ID S/FIO IDENT CHAMADA	131,00	26,20	80,0%	RN VAREJO	EQUIPAMENTOS DE INFORMATICA
ELETRO_10561	TEL INTELBRAS TS 40PT ID S/FIO IDENT CHAMADA	131,00	26,20	80,0%	RN VAREJO	EQUIPAMENTOS DE INFORMATICA
ELETRO_10562	TEL INTELBRAS TS 40PT ID S/FIO IDENT CHAMADA	131,00	26,20	80,0%	RN VAREJO	EQUIPAMENTOS DE INFORMATICA
ELETRO_10565	TEL INTELBRAS TS 40PT ID S/FIO IDENT CHAMADA	131,00	26,20	80,0%	RN VAREJO	EQUIPAMENTOS DE INFORMATICA
ELETRO_10566	TEL INTELBRAS TS 40PT ID S/FIO IDENT CHAMADA	131,00	26,20	80,0%	RN VAREJO	EQUIPAMENTOS DE INFORMATICA
ELETRO_10567	TEL INTELBRAS TS 40PT ID S/FIO IDENT CHAMADA	131,00	26,20	80,0%	RN VAREJO	EQUIPAMENTOS DE INFORMATICA
ELETRO_10568	TEL INTELBRAS TS 40PT ID S/FIO IDENT CHAMADA	131,00	26,20	80,0%	RN VAREJO	EQUIPAMENTOS DE INFORMATICA
ELETRO_10569	TEL INTELBRAS TS 40PT ID S/FIO IDENT CHAMADA	131,00	26,20	80,0%	RN VAREJO	EQUIPAMENTOS DE INFORMATICA
ELETRO_10570	TEL INTELBRAS TS 40PT ID S/FIO IDENT CHAMADA	131,00	26,20	80,0%	RN VAREJO	EQUIPAMENTOS DE INFORMATICA
ELETRO_10571	TEL INTELBRAS TS 40PT ID S/FIO IDENT CHAMADA	131,00	26,20	80,0%	RN VAREJO	EQUIPAMENTOS DE INFORMATICA
ELETRO_10572	TEL INTELBRAS TS 40PT ID S/FIO IDENT CHAMADA	131,00	26,20	80,0%	RN VAREJO	EQUIPAMENTOS DE INFORMATICA
ELETRO_10573	TEL INTELBRAS TS 40PT ID S/FIO IDENT CHAMADA	131,00	26,20	80,0%	RN VAREJO	EQUIPAMENTOS DE INFORMATICA
ELETRO_10574	TEL INTELBRAS TS 40PT ID S/FIO IDENT CHAMADA	131,00	26,20	80,0%	RN VAREJO	EQUIPAMENTOS DE INFORMATICA
ELETRO_10579	TEL INTELBRAS TS 40PT ID S/FIO IDENT CHAMADA	131,00	26,20	80,0%	RN VAREJO	EQUIPAMENTOS DE INFORMATICA
ELETRO_10580	TEL INTELBRAS TS 40PT ID S/FIO IDENT CHAMADA	131,00	26,20	80,0%	RN VAREJO	EQUIPAMENTOS DE INFORMATICA
ELETRO_10585	TEL INTELBRAS TS 40PT ID S/FIO IDENT CHAMADA	131,00	26,20	80,0%	RN VAREJO	EQUIPAMENTOS DE INFORMATICA
ELETRO_10586	TEL INTELBRAS TS 40PT ID S/FIO IDENT CHAMADA	131,00	26,20	80,0%	RN VAREJO	EQUIPAMENTOS DE INFORMATICA
ELETRO_10587	TEL INTELBRAS TS 40PT ID S/FIO IDENT CHAMADA	131,00	26,20	80,0%	RN VAREJO	EQUIPAMENTOS DE INFORMATICA
ELETRO_10588	TEL INTELBRAS TS 40PT ID S/FIO IDENT CHAMADA	131,00	26,20	80,0%	RN VAREJO	EQUIPAMENTOS DE INFORMATICA
ELETRO_10589	TEL INTELBRAS TS 40PT ID S/FIO IDENT CHAMADA	131,00	26,20	80,0%	RN VAREJO	EQUIPAMENTOS DE INFORMATICA
ELETRO_10590	TEL INTELBRAS TS 40PT ID S/FIO IDENT CHAMADA	131,00	26,20	80,0%	RN VAREJO	EQUIPAMENTOS DE INFORMATICA
ELETRO_10591	TEL INTELBRAS TS 40PT ID S/FIO IDENT CHAMADA	131,00	26,20	80,0%	RN VAREJO	EQUIPAMENTOS DE INFORMATICA
ELETRO_10592	TEL INTELBRAS TS 40PT ID S/FIO IDENT CHAMADA	131,00	26,20	80,0%	RN VAREJO	EQUIPAMENTOS DE INFORMATICA
ELETRO_10599	TEL INTELBRAS TS 40PT ID S/FIO IDENT CHAMADA	131,00	26,20	80,0%	RN VAREJO	EQUIPAMENTOS DE INFORMATICA
ELETRO_10600	TEL INTELBRAS TS 40PT ID S/FIO IDENT CHAMADA	131,00	26,20	80,0%	RN VAREJO	EQUIPAMENTOS DE INFORMATICA
ELETRO_10601	TEL INTELBRAS TS 40PT ID S/FIO IDENT CHAMADA	131,00	26,20	80,0%	RN VAREJO	EQUIPAMENTOS DE INFORMATICA
ELETRO_10602	TEL INTELBRAS TS 40PT ID S/FIO IDENT CHAMADA	131,00	26,20	80,0%	RN VAREJO	EQUIPAMENTOS DE INFORMATICA
ELETRO_10603	TEL INTELBRAS TS 40PT ID S/FIO IDENT CHAMADA	131,00	26,20	80,0%	RN VAREJO	EQUIPAMENTOS DE INFORMATICA
ELETRO_10604	TEL INTELBRAS TS 40PT ID S/FIO IDENT CHAMADA	131,00	26,20	80,0%	RN VAREJO	EQUIPAMENTOS DE INFORMATICA
ELETRO_10605	TEL INTELBRAS TS 40PT ID S/FIO IDENT CHAMADA	131,00	26,20	80,0%	RN VAREJO	EQUIPAMENTOS DE INFORMATICA
ELETRO_10606	TEL INTELBRAS TS 40PT ID S/FIO IDENT CHAMADA	131,00	26,20	80,0%	RN VAREJO	EQUIPAMENTOS DE INFORMATICA

Este documento é cópia do original, assinado digitalmente por PATRICIA FERNANDES DA SILVA e Tribunal de Justica do Estado de Sao Paulo, protocolado em 13/10/2020 às 21:59 , sob o número WJM32416083803 .
Para conferir o original, acesse o site https://esaj.tjsp.jus.br/pastadigital/pg/abrirConferenciaDocumento.do, informe o processo 1070860-05.2020.8.26.0100 e código 9E138FD.

Código do Ativo	Descrição do Ativo	Valor reposição	Valor mercado	Depreciação	Book	Categoria
ELETRO_10607	TEL INTELBRAS TS 40PT ID S/FIO IDENT CHAMADA	131,00	26,20	80,0%	RN VAREJO	EQUIPAMENTOS DE INFORMATICA
ELETRO_10608	TEL INTELBRAS TS 40PT ID S/FIO IDENT CHAMADA	131,00	26,20	80,0%	RN VAREJO	EQUIPAMENTOS DE INFORMATICA
ELETRO_10609	TEL INTELBRAS TS 40PT ID S/FIO IDENT CHAMADA	131,00	26,20	80,0%	RN VAREJO	EQUIPAMENTOS DE INFORMATICA
ELETRO_10610	TEL INTELBRAS TS 40PT ID S/FIO IDENT CHAMADA	131,00	26,20	80,0%	RN VAREJO	EQUIPAMENTOS DE INFORMATICA
ELETRO_10611	TEL INTELBRAS TS 40PT ID S/FIO IDENT CHAMADA	131,00	26,20	80,0%	RN VAREJO	EQUIPAMENTOS DE INFORMATICA
ELETRO_10612	TEL INTELBRAS TS 40PT ID S/FIO IDENT CHAMADA	131,00	26,20	80,0%	RN VAREJO	EQUIPAMENTOS DE INFORMATICA
ELETRO_10613	TEL INTELBRAS TS 40PT ID S/FIO IDENT CHAMADA	131,00	26,20	80,0%	RN VAREJO	EQUIPAMENTOS DE INFORMATICA
ELETRO_10614	TEL INTELBRAS TS 40PT ID S/FIO IDENT CHAMADA	131,00	26,20	80,0%	RN VAREJO	EQUIPAMENTOS DE INFORMATICA
ELETRO_10615	TEL INTELBRAS TS 40PT ID S/FIO IDENT CHAMADA	131,00	26,20	80,0%	RN VAREJO	EQUIPAMENTOS DE INFORMATICA
ELETRO_10616	TEL INTELBRAS TS 40PT ID S/FIO IDENT CHAMADA	131,00	26,20	80,0%	RN VAREJO	EQUIPAMENTOS DE INFORMATICA
ELETRO_10621	TEL INTELBRAS TS 40PT ID S/FIO IDENT CHAMADA	131,00	26,20	80,0%	RN VAREJO	EQUIPAMENTOS DE INFORMATICA
ELETRO_10622	TEL INTELBRAS TS 40PT ID S/FIO IDENT CHAMADA	131,00	26,20	80,0%	RN VAREJO	EQUIPAMENTOS DE INFORMATICA
ELETRO_10623	TEL INTELBRAS TS 40PT ID S/FIO IDENT CHAMADA	131,00	26,20	80,0%	RN VAREJO	EQUIPAMENTOS DE INFORMATICA
ELETRO_10624	TEL INTELBRAS TS 40PT ID S/FIO IDENT CHAMADA	131,00	26,20	80,0%	RN VAREJO	EQUIPAMENTOS DE INFORMATICA
ELETRO_10629	TEL INTELBRAS TS 40PT ID S/FIO IDENT CHAMADA	131,00	26,20	80,0%	RN VAREJO	EQUIPAMENTOS DE INFORMATICA
ELETRO_10630	TEL INTELBRAS TS 40PT ID S/FIO IDENT CHAMADA	131,00	26,20	80,0%	RN VAREJO	EQUIPAMENTOS DE INFORMATICA
ELETRO_10631	TEL INTELBRAS TS 40PT ID S/FIO IDENT CHAMADA	131,00	26,20	80,0%	RN VAREJO	EQUIPAMENTOS DE INFORMATICA
ELETRO_10632	TEL INTELBRAS TS 40PT ID S/FIO IDENT CHAMADA	131,00	26,20	80,0%	RN VAREJO	EQUIPAMENTOS DE INFORMATICA
ELETRO_10633	TEL INTELBRAS TS 40PT ID S/FIO IDENT CHAMADA	131,00	26,20	80,0%	RN VAREJO	EQUIPAMENTOS DE INFORMATICA
ELETRO_10634	TEL INTELBRAS TS 40PT ID S/FIO IDENT CHAMADA	131,00	26,20	80,0%	RN VAREJO	EQUIPAMENTOS DE INFORMATICA
ELETRO_10635	TEL INTELBRAS TS 40PTID S FIO IDENT CHAMADA	131,00	26,20	80,0%	RN VAREJO	EQUIPAMENTOS DE INFORMATICA
ELETRO_10636	TEL INTELBRAS TS 40PTID S FIO IDENT CHAMADA	131,00	26,20	80,0%	RN VAREJO	EQUIPAMENTOS DE INFORMATICA
ELETRO_10637	TEL INTELBRAS TS 40PTID S FIO IDENT CHAMADA	131,00	26,20	80,0%	RN VAREJO	EQUIPAMENTOS DE INFORMATICA
ELETRO_10638	TEL INTELBRAS TS 40PTID S FIO IDENT CHAMADA	131,00	26,20	80,0%	RN VAREJO	EQUIPAMENTOS DE INFORMATICA
317113_MV	TELA DE PROJECAO	500,00	100,00	80,0%	RN VAREJO	MAQUINAS E EQUIPAMENTOS
157825_MV	TELEFONE	52,00	10,40	80,0%	RN VAREJO	MAQUINAS E EQUIPAMENTOS
134882_MV	TELEFONE	52,00	10,40	80,0%	RN VAREJO	MAQUINAS E EQUIPAMENTOS
134883_MV	TELEFONE	52,00	10,40	80,0%	RN VAREJO	MAQUINAS E EQUIPAMENTOS
140846_MV	TELEFONE	52,00	10,40	80,0%	RN VAREJO	MAQUINAS E EQUIPAMENTOS
151642_MV	TELEFONE	52,00	10,40	80,0%	RN VAREJO	MAQUINAS E EQUIPAMENTOS
154059_MV	TELEFONE	52,00	10,40	80,0%	RN VAREJO	MAQUINAS E EQUIPAMENTOS
154909_MV	TELEFONE	52,00	10,40	80,0%	RN VAREJO	MAQUINAS E EQUIPAMENTOS
154910_MV	TELEFONE	52,00	10,40	80,0%	RN VAREJO	MAQUINAS E EQUIPAMENTOS
154921_MV	TELEFONE	52,00	10,40	80,0%	RN VAREJO	MAQUINAS E EQUIPAMENTOS
134901_MV	TELEFONE	52,00	10,40	80,0%	RN VAREJO	MAQUINAS E EQUIPAMENTOS
134902_MV	TELEFONE	52,00	10,40	80,0%	RN VAREJO	MAQUINAS E EQUIPAMENTOS
151601_MV	TELEFONE	52,00	10,40	80,0%	RN VAREJO	MAQUINAS E EQUIPAMENTOS
151621_MV	TELEFONE	52,00	10,40	80,0%	RN VAREJO	MAQUINAS E EQUIPAMENTOS
151641_MV	TELEFONE	52,00	10,40	80,0%	RN VAREJO	MAQUINAS E EQUIPAMENTOS
151643_MV	TELEFONE	52,00	10,40	80,0%	RN VAREJO	MAQUINAS E EQUIPAMENTOS
151661_MV	TELEFONE	52,00	10,40	80,0%	RN VAREJO	MAQUINAS E EQUIPAMENTOS
151681_MV	TELEFONE	52,00	10,40	80,0%	RN VAREJO	MAQUINAS E EQUIPAMENTOS
151682_MV	TELEFONE	52,00	10,40	80,0%	RN VAREJO	MAQUINAS E EQUIPAMENTOS
152281_MV	TELEFONE	52,00	10,40	80,0%	RN VAREJO	MAQUINAS E EQUIPAMENTOS
152282_MV	TELEFONE	52,00	10,40	80,0%	RN VAREJO	MAQUINAS E EQUIPAMENTOS
152283_MV	TELEFONE	52,00	10,40	80,0%	RN VAREJO	MAQUINAS E EQUIPAMENTOS
152301_MV	TELEFONE	52,00	10,40	80,0%	RN VAREJO	MAQUINAS E EQUIPAMENTOS
152303_MV	TELEFONE	52,00	10,40	80,0%	RN VAREJO	MAQUINAS E EQUIPAMENTOS
154876_MV	TELEFONE	52,00	10,40	80,0%	RN VAREJO	MAQUINAS E EQUIPAMENTOS
154885_MV	TELEFONE	52,00	10,40	80,0%	RN VAREJO	MAQUINAS E EQUIPAMENTOS
154894_MV	TELEFONE	52,00	10,40	80,0%	RN VAREJO	MAQUINAS E EQUIPAMENTOS
154904_MV	TELEFONE	52,00	10,40	80,0%	RN VAREJO	MAQUINAS E EQUIPAMENTOS
154907_MV	TELEFONE	52,00	10,40	80,0%	RN VAREJO	MAQUINAS E EQUIPAMENTOS
154917_MV	TELEFONE	52,00	10,40	80,0%	RN VAREJO	MAQUINAS E EQUIPAMENTOS
155902_MV	TELEFONE	52,00	10,40	80,0%	RN VAREJO	MAQUINAS E EQUIPAMENTOS
155903_MV	TELEFONE	52,00	10,40	80,0%	RN VAREJO	MAQUINAS E EQUIPAMENTOS
155904_MV	TELEFONE	52,00	10,40	80,0%	RN VAREJO	MAQUINAS E EQUIPAMENTOS
155905_MV	TELEFONE	52,00	10,40	80,0%	RN VAREJO	MAQUINAS E EQUIPAMENTOS
155906_MV	TELEFONE	52,00	10,40	80,0%	RN VAREJO	MAQUINAS E EQUIPAMENTOS
155908_MV	TELEFONE	52,00	10,40	80,0%	RN VAREJO	MAQUINAS E EQUIPAMENTOS
155909_MV	TELEFONE	52,00	10,40	80,0%	RN VAREJO	MAQUINAS E EQUIPAMENTOS
155910_MV	TELEFONE	52,00	10,40	80,0%	RN VAREJO	MAQUINAS E EQUIPAMENTOS

Este documento é cópia do original, assinado digitalmente por PATRICIA FERNANDES DA SILVA e Tribunal de Justica do Estado de Sao Paulo, protocolado em 13/10/2020 às 21:59 , sob o número WJM32416083803 .
Para conferir o original, acesse o site https://esaj.tjsp.jus.br/pastadigital/pg/abrirConferenciaDocumento.do, informe o processo 1070860-05.2020.8.26.0100 e código 9E138FD.

Código do Ativo	Descrição do Ativo	Valor reposição	Valor mercado	Depreciação	Book	Categoria
155911_MV	TELEFONE	52,00	10,40	80,0%	RN VAREJO	MAQUINAS E EQUIPAMENTOS
155913_MV	TELEFONE	52,00	10,40	80,0%	RN VAREJO	MAQUINAS E EQUIPAMENTOS
155915_MV	TELEFONE	52,00	10,40	80,0%	RN VAREJO	MAQUINAS E EQUIPAMENTOS
155916_MV	TELEFONE	52,00	10,40	80,0%	RN VAREJO	MAQUINAS E EQUIPAMENTOS
155918_MV	TELEFONE	52,00	10,40	80,0%	RN VAREJO	MAQUINAS E EQUIPAMENTOS
155919_MV	TELEFONE	52,00	10,40	80,0%	RN VAREJO	MAQUINAS E EQUIPAMENTOS
493551	TELEFONE - DIGITAL	126,00	50,40	60,0%	RN VAREJO	EQUIPAMENTOS DE INFORMATICA
493552	TELEFONE - DIGITAL	126,00	50,40	60,0%	RN VAREJO	EQUIPAMENTOS DE INFORMATICA
493553	TELEFONE - DIGITAL	126,00	50,40	60,0%	RN VAREJO	EQUIPAMENTOS DE INFORMATICA
493554	TELEFONE - DIGITAL	126,00	50,40	60,0%	RN VAREJO	EQUIPAMENTOS DE INFORMATICA
493555	TELEFONE - DIGITAL	126,00	50,40	60,0%	RN VAREJO	EQUIPAMENTOS DE INFORMATICA
493556	TELEFONE - DIGITAL	126,00	50,40	60,0%	RN VAREJO	EQUIPAMENTOS DE INFORMATICA
493557	TELEFONE - DIGITAL	126,00	50,40	60,0%	RN VAREJO	EQUIPAMENTOS DE INFORMATICA
493559	TELEFONE - DIGITAL	126,00	50,40	60,0%	RN VAREJO	EQUIPAMENTOS DE INFORMATICA
493560	TELEFONE - DIGITAL	126,00	50,40	60,0%	RN VAREJO	EQUIPAMENTOS DE INFORMATICA
493561	TELEFONE - DIGITAL	126,00	50,40	60,0%	RN VAREJO	EQUIPAMENTOS DE INFORMATICA
493562	TELEFONE - DIGITAL	126,00	50,40	60,0%	RN VAREJO	EQUIPAMENTOS DE INFORMATICA
493563	TELEFONE - DIGITAL	126,00	50,40	60,0%	RN VAREJO	EQUIPAMENTOS DE INFORMATICA
493564	TELEFONE - DIGITAL	126,00	50,40	60,0%	RN VAREJO	EQUIPAMENTOS DE INFORMATICA
621037	TELEFONE - DIGITAL	126,00	50,40	60,0%	RN VAREJO	EQUIPAMENTOS DE INFORMATICA
621038	TELEFONE - DIGITAL	126,00	50,40	60,0%	RN VAREJO	EQUIPAMENTOS DE INFORMATICA
621039	TELEFONE - DIGITAL	126,00	50,40	60,0%	RN VAREJO	EQUIPAMENTOS DE INFORMATICA
621040	TELEFONE - DIGITAL	126,00	50,40	60,0%	RN VAREJO	EQUIPAMENTOS DE INFORMATICA
621041	TELEFONE - DIGITAL	126,00	50,40	60,0%	RN VAREJO	EQUIPAMENTOS DE INFORMATICA
621042	TELEFONE - DIGITAL	126,00	50,40	60,0%	RN VAREJO	EQUIPAMENTOS DE INFORMATICA
621043	TELEFONE - DIGITAL	126,00	50,40	60,0%	RN VAREJO	EQUIPAMENTOS DE INFORMATICA
621044	TELEFONE - DIGITAL	126,00	50,40	60,0%	RN VAREJO	EQUIPAMENTOS DE INFORMATICA
621045	TELEFONE - DIGITAL	126,00	50,40	60,0%	RN VAREJO	EQUIPAMENTOS DE INFORMATICA
621046	TELEFONE - DIGITAL	126,00	50,40	60,0%	RN VAREJO	EQUIPAMENTOS DE INFORMATICA
621047	TELEFONE - DIGITAL	126,00	50,40	60,0%	RN VAREJO	EQUIPAMENTOS DE INFORMATICA
621048	TELEFONE - DIGITAL	126,00	50,40	60,0%	RN VAREJO	EQUIPAMENTOS DE INFORMATICA
621049	TELEFONE - DIGITAL	126,00	50,40	60,0%	RN VAREJO	EQUIPAMENTOS DE INFORMATICA
621050	TELEFONE - DIGITAL	126,00	50,40	60,0%	RN VAREJO	EQUIPAMENTOS DE INFORMATICA
621051	TELEFONE - DIGITAL	126,00	50,40	60,0%	RN VAREJO	EQUIPAMENTOS DE INFORMATICA
621052	TELEFONE - DIGITAL	126,00	50,40	60,0%	RN VAREJO	EQUIPAMENTOS DE INFORMATICA
621053	TELEFONE - DIGITAL	126,00	50,40	60,0%	RN VAREJO	EQUIPAMENTOS DE INFORMATICA
621054	TELEFONE - DIGITAL	126,00	50,40	60,0%	RN VAREJO	EQUIPAMENTOS DE INFORMATICA
621055	TELEFONE - DIGITAL	126,00	50,40	60,0%	RN VAREJO	EQUIPAMENTOS DE INFORMATICA
621056	TELEFONE - DIGITAL	126,00	50,40	60,0%	RN VAREJO	EQUIPAMENTOS DE INFORMATICA
621057	TELEFONE - DIGITAL	126,00	50,40	60,0%	RN VAREJO	EQUIPAMENTOS DE INFORMATICA
621058	TELEFONE - DIGITAL	126,00	50,40	60,0%	RN VAREJO	EQUIPAMENTOS DE INFORMATICA
621059	TELEFONE - DIGITAL	126,00	50,40	60,0%	RN VAREJO	EQUIPAMENTOS DE INFORMATICA
621060	TELEFONE - DIGITAL	126,00	50,40	60,0%	RN VAREJO	EQUIPAMENTOS DE INFORMATICA
621061	TELEFONE - DIGITAL	126,00	50,40	60,0%	RN VAREJO	EQUIPAMENTOS DE INFORMATICA
621062	TELEFONE - DIGITAL	126,00	50,40	60,0%	RN VAREJO	EQUIPAMENTOS DE INFORMATICA
621063	TELEFONE - DIGITAL	126,00	50,40	60,0%	RN VAREJO	EQUIPAMENTOS DE INFORMATICA
621064	TELEFONE - DIGITAL	126,00	50,40	60,0%	RN VAREJO	EQUIPAMENTOS DE INFORMATICA
621065	TELEFONE - DIGITAL	126,00	50,40	60,0%	RN VAREJO	EQUIPAMENTOS DE INFORMATICA
621066	TELEFONE - DIGITAL	126,00	50,40	60,0%	RN VAREJO	EQUIPAMENTOS DE INFORMATICA
621067	TELEFONE - DIGITAL	126,00	50,40	60,0%	RN VAREJO	EQUIPAMENTOS DE INFORMATICA
621068	TELEFONE - DIGITAL	126,00	50,40	60,0%	RN VAREJO	EQUIPAMENTOS DE INFORMATICA
621069	TELEFONE - DIGITAL	126,00	50,40	60,0%	RN VAREJO	EQUIPAMENTOS DE INFORMATICA
621070	TELEFONE - DIGITAL	126,00	50,40	60,0%	RN VAREJO	EQUIPAMENTOS DE INFORMATICA
621071	TELEFONE - DIGITAL	126,00	50,40	60,0%	RN VAREJO	EQUIPAMENTOS DE INFORMATICA
621072	TELEFONE - DIGITAL	126,00	50,40	60,0%	RN VAREJO	EQUIPAMENTOS DE INFORMATICA
621073	TELEFONE - DIGITAL	126,00	50,40	60,0%	RN VAREJO	EQUIPAMENTOS DE INFORMATICA
621074	TELEFONE - DIGITAL	126,00	50,40	60,0%	RN VAREJO	EQUIPAMENTOS DE INFORMATICA
621075	TELEFONE - DIGITAL	126,00	50,40	60,0%	RN VAREJO	EQUIPAMENTOS DE INFORMATICA
621076	TELEFONE - DIGITAL	126,00	50,40	60,0%	RN VAREJO	EQUIPAMENTOS DE INFORMATICA
621077	TELEFONE - DIGITAL	126,00	50,40	60,0%	RN VAREJO	EQUIPAMENTOS DE INFORMATICA
621078	TELEFONE - DIGITAL	126,00	50,40	60,0%	RN VAREJO	EQUIPAMENTOS DE INFORMATICA
621079	TELEFONE - DIGITAL	126,00	50,40	60,0%	RN VAREJO	EQUIPAMENTOS DE INFORMATICA

Este documento é cópia do original, assinado digitalmente por PATRICIA FERNANDES DA SILVA e Tribunal de Justica do Estado de Sao Paulo, protocolado em 13/10/2020 às 21:59 , sob o número WJM32416083803 .
Para conferir o original, acesse o site https://esaj.tjsp.jus.br/pastadigital/pg/abrirConferenciaDocumento.do, informe o processo 1070860-05.2020.8.26.0100 e código 9E138FD.

Código do Ativo	Descrição do Ativo	Valor reposição	Valor mercado	Depreciação	Book	Categoria
621080	TELEFONE - DIGITAL	126,00	50,40	60,0%	RN VAREJO	EQUIPAMENTOS DE INFORMATICA
621081	TELEFONE - DIGITAL	126,00	50,40	60,0%	RN VAREJO	EQUIPAMENTOS DE INFORMATICA
621082	TELEFONE - DIGITAL	126,00	50,40	60,0%	RN VAREJO	EQUIPAMENTOS DE INFORMATICA
621083	TELEFONE - DIGITAL	126,00	50,40	60,0%	RN VAREJO	EQUIPAMENTOS DE INFORMATICA
621084	TELEFONE - DIGITAL	126,00	50,40	60,0%	RN VAREJO	EQUIPAMENTOS DE INFORMATICA
621085	TELEFONE - DIGITAL	126,00	50,40	60,0%	RN VAREJO	EQUIPAMENTOS DE INFORMATICA
621086	TELEFONE - DIGITAL	126,00	50,40	60,0%	RN VAREJO	EQUIPAMENTOS DE INFORMATICA
621087	TELEFONE - DIGITAL	126,00	50,40	60,0%	RN VAREJO	EQUIPAMENTOS DE INFORMATICA
621088	TELEFONE - DIGITAL	126,00	50,40	60,0%	RN VAREJO	EQUIPAMENTOS DE INFORMATICA
621089	TELEFONE - DIGITAL	126,00	50,40	60,0%	RN VAREJO	EQUIPAMENTOS DE INFORMATICA
621090	TELEFONE - DIGITAL	126,00	50,40	60,0%	RN VAREJO	EQUIPAMENTOS DE INFORMATICA
621091	TELEFONE - DIGITAL	126,00	50,40	60,0%	RN VAREJO	EQUIPAMENTOS DE INFORMATICA
621092	TELEFONE - DIGITAL	126,00	50,40	60,0%	RN VAREJO	EQUIPAMENTOS DE INFORMATICA
621093	TELEFONE - DIGITAL	126,00	50,40	60,0%	RN VAREJO	EQUIPAMENTOS DE INFORMATICA
621094	TELEFONE - DIGITAL	126,00	50,40	60,0%	RN VAREJO	EQUIPAMENTOS DE INFORMATICA
621095	TELEFONE - DIGITAL	126,00	50,40	60,0%	RN VAREJO	EQUIPAMENTOS DE INFORMATICA
621096	TELEFONE - DIGITAL	126,00	50,40	60,0%	RN VAREJO	EQUIPAMENTOS DE INFORMATICA
621097	TELEFONE - DIGITAL	126,00	50,40	60,0%	RN VAREJO	EQUIPAMENTOS DE INFORMATICA
621098	TELEFONE - DIGITAL	126,00	50,40	60,0%	RN VAREJO	EQUIPAMENTOS DE INFORMATICA
621099	TELEFONE - DIGITAL	126,00	50,40	60,0%	RN VAREJO	EQUIPAMENTOS DE INFORMATICA
621100	TELEFONE - DIGITAL	126,00	50,40	60,0%	RN VAREJO	EQUIPAMENTOS DE INFORMATICA
621101	TELEFONE - DIGITAL	126,00	50,40	60,0%	RN VAREJO	EQUIPAMENTOS DE INFORMATICA
621102	TELEFONE - DIGITAL	126,00	50,40	60,0%	RN VAREJO	EQUIPAMENTOS DE INFORMATICA
621103	TELEFONE - DIGITAL	126,00	50,40	60,0%	RN VAREJO	EQUIPAMENTOS DE INFORMATICA
621104	TELEFONE - DIGITAL	126,00	50,40	60,0%	RN VAREJO	EQUIPAMENTOS DE INFORMATICA
621105	TELEFONE - DIGITAL	126,00	50,40	60,0%	RN VAREJO	EQUIPAMENTOS DE INFORMATICA
621106	TELEFONE - DIGITAL	126,00	50,40	60,0%	RN VAREJO	EQUIPAMENTOS DE INFORMATICA
621107	TELEFONE - DIGITAL	126,00	50,40	60,0%	RN VAREJO	EQUIPAMENTOS DE INFORMATICA
621108	TELEFONE - DIGITAL	126,00	50,40	60,0%	RN VAREJO	EQUIPAMENTOS DE INFORMATICA
621109	TELEFONE - DIGITAL	126,00	50,40	60,0%	RN VAREJO	EQUIPAMENTOS DE INFORMATICA
621110	TELEFONE - DIGITAL	126,00	50,40	60,0%	RN VAREJO	EQUIPAMENTOS DE INFORMATICA
621111	TELEFONE - DIGITAL	126,00	50,40	60,0%	RN VAREJO	EQUIPAMENTOS DE INFORMATICA
621112	TELEFONE - DIGITAL	126,00	50,40	60,0%	RN VAREJO	EQUIPAMENTOS DE INFORMATICA
621113	TELEFONE - DIGITAL	126,00	50,40	60,0%	RN VAREJO	EQUIPAMENTOS DE INFORMATICA
621114	TELEFONE - DIGITAL	126,00	50,40	60,0%	RN VAREJO	EQUIPAMENTOS DE INFORMATICA
621115	TELEFONE - DIGITAL	126,00	50,40	60,0%	RN VAREJO	EQUIPAMENTOS DE INFORMATICA
621116	TELEFONE - DIGITAL	126,00	50,40	60,0%	RN VAREJO	EQUIPAMENTOS DE INFORMATICA
621117	TELEFONE - DIGITAL	126,00	50,40	60,0%	RN VAREJO	EQUIPAMENTOS DE INFORMATICA
621118	TELEFONE - DIGITAL	126,00	50,40	60,0%	RN VAREJO	EQUIPAMENTOS DE INFORMATICA
621119	TELEFONE - DIGITAL	126,00	50,40	60,0%	RN VAREJO	EQUIPAMENTOS DE INFORMATICA
621120	TELEFONE - DIGITAL	126,00	50,40	60,0%	RN VAREJO	EQUIPAMENTOS DE INFORMATICA
621121	TELEFONE - DIGITAL	126,00	50,40	60,0%	RN VAREJO	EQUIPAMENTOS DE INFORMATICA
621122	TELEFONE - DIGITAL	126,00	50,40	60,0%	RN VAREJO	EQUIPAMENTOS DE INFORMATICA
621123	TELEFONE - DIGITAL	126,00	50,40	60,0%	RN VAREJO	EQUIPAMENTOS DE INFORMATICA
621124	TELEFONE - DIGITAL	126,00	50,40	60,0%	RN VAREJO	EQUIPAMENTOS DE INFORMATICA
621125	TELEFONE - DIGITAL	126,00	50,40	60,0%	RN VAREJO	EQUIPAMENTOS DE INFORMATICA
621126	TELEFONE - DIGITAL	126,00	50,40	60,0%	RN VAREJO	EQUIPAMENTOS DE INFORMATICA
621127	TELEFONE - DIGITAL	126,00	50,40	60,0%	RN VAREJO	EQUIPAMENTOS DE INFORMATICA
621128	TELEFONE - DIGITAL	126,00	50,40	60,0%	RN VAREJO	EQUIPAMENTOS DE INFORMATICA
621129	TELEFONE - DIGITAL	126,00	50,40	60,0%	RN VAREJO	EQUIPAMENTOS DE INFORMATICA
621130	TELEFONE - DIGITAL	126,00	50,40	60,0%	RN VAREJO	EQUIPAMENTOS DE INFORMATICA
621131	TELEFONE - DIGITAL	126,00	50,40	60,0%	RN VAREJO	EQUIPAMENTOS DE INFORMATICA
621132	TELEFONE - DIGITAL	126,00	50,40	60,0%	RN VAREJO	EQUIPAMENTOS DE INFORMATICA
621133	TELEFONE - DIGITAL	126,00	50,40	60,0%	RN VAREJO	EQUIPAMENTOS DE INFORMATICA
621134	TELEFONE - DIGITAL	126,00	50,40	60,0%	RN VAREJO	EQUIPAMENTOS DE INFORMATICA
621135	TELEFONE - DIGITAL	126,00	50,40	60,0%	RN VAREJO	EQUIPAMENTOS DE INFORMATICA
621136	TELEFONE - DIGITAL	126,00	50,40	60,0%	RN VAREJO	EQUIPAMENTOS DE INFORMATICA
621137	TELEFONE - DIGITAL	126,00	50,40	60,0%	RN VAREJO	EQUIPAMENTOS DE INFORMATICA
621138	TELEFONE - DIGITAL	126,00	50,40	60,0%	RN VAREJO	EQUIPAMENTOS DE INFORMATICA
621139	TELEFONE - DIGITAL	126,00	50,40	60,0%	RN VAREJO	EQUIPAMENTOS DE INFORMATICA
621140	TELEFONE - DIGITAL	126,00	50,40	60,0%	RN VAREJO	EQUIPAMENTOS DE INFORMATICA
621141	TELEFONE - DIGITAL	126,00	50,40	60,0%	RN VAREJO	EQUIPAMENTOS DE INFORMATICA

Este documento é cópia do original, assinado digitalmente por PATRICIA FERNANDES DA SILVA e Tribunal de Justica do Estado de Sao Paulo, protocolado em 13/10/2020 às 21:59 , sob o número WJM32416083803 .
Para conferir o original, acesse o site https://esaj.tjsp.jus.br/pastadigital/pg/abrirConferenciaDocumento.do, informe o processo 1070860-05.2020.8.26.0100 e código 9E138FD.

Código do Ativo	Descrição do Ativo	Valor reposição	Valor mercado	Depreciação	Book	Categoria
621142	TELEFONE - DIGITAL	126,00	50,40	60,0%	RN VAREJO	EQUIPAMENTOS DE INFORMATICA
621143	TELEFONE - DIGITAL	126,00	50,40	60,0%	RN VAREJO	EQUIPAMENTOS DE INFORMATICA
621144	TELEFONE - DIGITAL	126,00	50,40	60,0%	RN VAREJO	EQUIPAMENTOS DE INFORMATICA
621145	TELEFONE - DIGITAL	126,00	50,40	60,0%	RN VAREJO	EQUIPAMENTOS DE INFORMATICA
621146	TELEFONE - DIGITAL	126,00	50,40	60,0%	RN VAREJO	EQUIPAMENTOS DE INFORMATICA
621147	TELEFONE - DIGITAL	126,00	50,40	60,0%	RN VAREJO	EQUIPAMENTOS DE INFORMATICA
621148	TELEFONE - DIGITAL	126,00	50,40	60,0%	RN VAREJO	EQUIPAMENTOS DE INFORMATICA
621149	TELEFONE - DIGITAL	126,00	50,40	60,0%	RN VAREJO	EQUIPAMENTOS DE INFORMATICA
621150	TELEFONE - DIGITAL	126,00	50,40	60,0%	RN VAREJO	EQUIPAMENTOS DE INFORMATICA
621151	TELEFONE - DIGITAL	126,00	50,40	60,0%	RN VAREJO	EQUIPAMENTOS DE INFORMATICA
621152	TELEFONE - DIGITAL	126,00	50,40	60,0%	RN VAREJO	EQUIPAMENTOS DE INFORMATICA
621153	TELEFONE - DIGITAL	126,00	50,40	60,0%	RN VAREJO	EQUIPAMENTOS DE INFORMATICA
621154	TELEFONE - DIGITAL	126,00	50,40	60,0%	RN VAREJO	EQUIPAMENTOS DE INFORMATICA
621155	TELEFONE - DIGITAL	126,00	50,40	60,0%	RN VAREJO	EQUIPAMENTOS DE INFORMATICA
621156	TELEFONE - DIGITAL	126,00	50,40	60,0%	RN VAREJO	EQUIPAMENTOS DE INFORMATICA
621157	TELEFONE - DIGITAL	126,00	50,40	60,0%	RN VAREJO	EQUIPAMENTOS DE INFORMATICA
621158	TELEFONE - DIGITAL	126,00	50,40	60,0%	RN VAREJO	EQUIPAMENTOS DE INFORMATICA
621159	TELEFONE - DIGITAL	126,00	50,40	60,0%	RN VAREJO	EQUIPAMENTOS DE INFORMATICA
621160	TELEFONE - DIGITAL	126,00	50,40	60,0%	RN VAREJO	EQUIPAMENTOS DE INFORMATICA
621161	TELEFONE - DIGITAL	126,00	50,40	60,0%	RN VAREJO	EQUIPAMENTOS DE INFORMATICA
621162	TELEFONE - DIGITAL	126,00	50,40	60,0%	RN VAREJO	EQUIPAMENTOS DE INFORMATICA
621163	TELEFONE - DIGITAL	126,00	50,40	60,0%	RN VAREJO	EQUIPAMENTOS DE INFORMATICA
621164	TELEFONE - DIGITAL	126,00	50,40	60,0%	RN VAREJO	EQUIPAMENTOS DE INFORMATICA
621165	TELEFONE - DIGITAL	126,00	50,40	60,0%	RN VAREJO	EQUIPAMENTOS DE INFORMATICA
621166	TELEFONE - DIGITAL	126,00	50,40	60,0%	RN VAREJO	EQUIPAMENTOS DE INFORMATICA
621167	TELEFONE - DIGITAL	126,00	50,40	60,0%	RN VAREJO	EQUIPAMENTOS DE INFORMATICA
621168	TELEFONE - DIGITAL	126,00	50,40	60,0%	RN VAREJO	EQUIPAMENTOS DE INFORMATICA
621169	TELEFONE - DIGITAL	126,00	50,40	60,0%	RN VAREJO	EQUIPAMENTOS DE INFORMATICA
621170	TELEFONE - DIGITAL	126,00	50,40	60,0%	RN VAREJO	EQUIPAMENTOS DE INFORMATICA
621171	TELEFONE - DIGITAL	126,00	50,40	60,0%	RN VAREJO	EQUIPAMENTOS DE INFORMATICA
621172	TELEFONE - DIGITAL	126,00	50,40	60,0%	RN VAREJO	EQUIPAMENTOS DE INFORMATICA
621173	TELEFONE - DIGITAL	126,00	50,40	60,0%	RN VAREJO	EQUIPAMENTOS DE INFORMATICA
621174	TELEFONE - DIGITAL	126,00	50,40	60,0%	RN VAREJO	EQUIPAMENTOS DE INFORMATICA
621175	TELEFONE - DIGITAL	126,00	50,40	60,0%	RN VAREJO	EQUIPAMENTOS DE INFORMATICA
621176	TELEFONE - DIGITAL	126,00	50,40	60,0%	RN VAREJO	EQUIPAMENTOS DE INFORMATICA
621177	TELEFONE - DIGITAL	126,00	50,40	60,0%	RN VAREJO	EQUIPAMENTOS DE INFORMATICA
621178	TELEFONE - DIGITAL	126,00	50,40	60,0%	RN VAREJO	EQUIPAMENTOS DE INFORMATICA
621179	TELEFONE - DIGITAL	126,00	50,40	60,0%	RN VAREJO	EQUIPAMENTOS DE INFORMATICA
621180	TELEFONE - DIGITAL	126,00	50,40	60,0%	RN VAREJO	EQUIPAMENTOS DE INFORMATICA
621181	TELEFONE - DIGITAL	126,00	50,40	60,0%	RN VAREJO	EQUIPAMENTOS DE INFORMATICA
621182	TELEFONE - DIGITAL	126,00	50,40	60,0%	RN VAREJO	EQUIPAMENTOS DE INFORMATICA
621183	TELEFONE - DIGITAL	126,00	50,40	60,0%	RN VAREJO	EQUIPAMENTOS DE INFORMATICA
621184	TELEFONE - DIGITAL	126,00	50,40	60,0%	RN VAREJO	EQUIPAMENTOS DE INFORMATICA
621185	TELEFONE - DIGITAL	126,00	50,40	60,0%	RN VAREJO	EQUIPAMENTOS DE INFORMATICA
621186	TELEFONE - DIGITAL	126,00	50,40	60,0%	RN VAREJO	EQUIPAMENTOS DE INFORMATICA
621187	TELEFONE - DIGITAL	126,00	50,40	60,0%	RN VAREJO	EQUIPAMENTOS DE INFORMATICA
621188	TELEFONE - DIGITAL	126,00	50,40	60,0%	RN VAREJO	EQUIPAMENTOS DE INFORMATICA
621189	TELEFONE - DIGITAL	126,00	50,40	60,0%	RN VAREJO	EQUIPAMENTOS DE INFORMATICA
621190	TELEFONE - DIGITAL	126,00	50,40	60,0%	RN VAREJO	EQUIPAMENTOS DE INFORMATICA
621191	TELEFONE - DIGITAL	126,00	50,40	60,0%	RN VAREJO	EQUIPAMENTOS DE INFORMATICA
621192	TELEFONE - DIGITAL	126,00	50,40	60,0%	RN VAREJO	EQUIPAMENTOS DE INFORMATICA
621193	TELEFONE - DIGITAL	126,00	50,40	60,0%	RN VAREJO	EQUIPAMENTOS DE INFORMATICA
621194	TELEFONE - DIGITAL	126,00	50,40	60,0%	RN VAREJO	EQUIPAMENTOS DE INFORMATICA
621195	TELEFONE - DIGITAL	126,00	50,40	60,0%	RN VAREJO	EQUIPAMENTOS DE INFORMATICA
621196	TELEFONE - DIGITAL	126,00	50,40	60,0%	RN VAREJO	EQUIPAMENTOS DE INFORMATICA
621197	TELEFONE - DIGITAL	126,00	50,40	60,0%	RN VAREJO	EQUIPAMENTOS DE INFORMATICA
621198	TELEFONE - DIGITAL	126,00	50,40	60,0%	RN VAREJO	EQUIPAMENTOS DE INFORMATICA
621199	TELEFONE - DIGITAL	126,00	50,40	60,0%	RN VAREJO	EQUIPAMENTOS DE INFORMATICA
621200	TELEFONE - DIGITAL	126,00	50,40	60,0%	RN VAREJO	EQUIPAMENTOS DE INFORMATICA
621201	TELEFONE - DIGITAL	126,00	50,40	60,0%	RN VAREJO	EQUIPAMENTOS DE INFORMATICA
621202	TELEFONE - DIGITAL	126,00	50,40	60,0%	RN VAREJO	EQUIPAMENTOS DE INFORMATICA
621203	TELEFONE - DIGITAL	126,00	50,40	60,0%	RN VAREJO	EQUIPAMENTOS DE INFORMATICA

Este documento é cópia do original, assinado digitalmente por PATRICIA FERNANDES DA SILVA e Tribunal de Justica do Estado de Sao Paulo, protocolado em 13/10/2020 às 21:59 , sob o número WJM32416083803 .
Para conferir o original, acesse o site https://esaj.tjsp.jus.br/pastadigital/pg/abrirConferenciaDocumento.do, informe o processo 1070860-05.2020.8.26.0100 e código 9E138FD.

Código do Ativo	Descrição do Ativo	Valor reposição	Valor mercado	Depreciação	Book	Categoria
621204	TELEFONE - DIGITAL	126,00	50,40	60,0%	RN VAREJO	EQUIPAMENTOS DE INFORMATICA
621205	TELEFONE - DIGITAL	126,00	50,40	60,0%	RN VAREJO	EQUIPAMENTOS DE INFORMATICA
621206	TELEFONE - DIGITAL	126,00	50,40	60,0%	RN VAREJO	EQUIPAMENTOS DE INFORMATICA
621207	TELEFONE - DIGITAL	126,00	50,40	60,0%	RN VAREJO	EQUIPAMENTOS DE INFORMATICA
621208	TELEFONE - DIGITAL	126,00	50,40	60,0%	RN VAREJO	EQUIPAMENTOS DE INFORMATICA
621209	TELEFONE - DIGITAL	126,00	50,40	60,0%	RN VAREJO	EQUIPAMENTOS DE INFORMATICA
621210	TELEFONE - DIGITAL	126,00	50,40	60,0%	RN VAREJO	EQUIPAMENTOS DE INFORMATICA
621211	TELEFONE - DIGITAL	126,00	50,40	60,0%	RN VAREJO	EQUIPAMENTOS DE INFORMATICA
621212	TELEFONE - DIGITAL	126,00	50,40	60,0%	RN VAREJO	EQUIPAMENTOS DE INFORMATICA
621213	TELEFONE - DIGITAL	126,00	50,40	60,0%	RN VAREJO	EQUIPAMENTOS DE INFORMATICA
621214	TELEFONE - DIGITAL	126,00	50,40	60,0%	RN VAREJO	EQUIPAMENTOS DE INFORMATICA
621215	TELEFONE - DIGITAL	126,00	50,40	60,0%	RN VAREJO	EQUIPAMENTOS DE INFORMATICA
621216	TELEFONE - DIGITAL	126,00	50,40	60,0%	RN VAREJO	EQUIPAMENTOS DE INFORMATICA
621217	TELEFONE - DIGITAL	126,00	50,40	60,0%	RN VAREJO	EQUIPAMENTOS DE INFORMATICA
621218	TELEFONE - DIGITAL	126,00	50,40	60,0%	RN VAREJO	EQUIPAMENTOS DE INFORMATICA
621219	TELEFONE - DIGITAL	126,00	50,40	60,0%	RN VAREJO	EQUIPAMENTOS DE INFORMATICA
621220	TELEFONE - DIGITAL	126,00	50,40	60,0%	RN VAREJO	EQUIPAMENTOS DE INFORMATICA
621222	TELEFONE - DIGITAL	126,00	50,40	60,0%	RN VAREJO	EQUIPAMENTOS DE INFORMATICA
621223	TELEFONE - DIGITAL	126,00	50,40	60,0%	RN VAREJO	EQUIPAMENTOS DE INFORMATICA
621224	TELEFONE - DIGITAL	126,00	50,40	60,0%	RN VAREJO	EQUIPAMENTOS DE INFORMATICA
621225	TELEFONE - DIGITAL	126,00	50,40	60,0%	RN VAREJO	EQUIPAMENTOS DE INFORMATICA
621226	TELEFONE - DIGITAL	126,00	50,40	60,0%	RN VAREJO	EQUIPAMENTOS DE INFORMATICA
621227	TELEFONE - DIGITAL	126,00	50,40	60,0%	RN VAREJO	EQUIPAMENTOS DE INFORMATICA
621228	TELEFONE - DIGITAL	126,00	50,40	60,0%	RN VAREJO	EQUIPAMENTOS DE INFORMATICA
621229	TELEFONE - DIGITAL	126,00	50,40	60,0%	RN VAREJO	EQUIPAMENTOS DE INFORMATICA
621230	TELEFONE - DIGITAL	126,00	50,40	60,0%	RN VAREJO	EQUIPAMENTOS DE INFORMATICA
621231	TELEFONE - DIGITAL	126,00	50,40	60,0%	RN VAREJO	EQUIPAMENTOS DE INFORMATICA
621232	TELEFONE - DIGITAL	126,00	50,40	60,0%	RN VAREJO	EQUIPAMENTOS DE INFORMATICA
621233	TELEFONE - DIGITAL	126,00	50,40	60,0%	RN VAREJO	EQUIPAMENTOS DE INFORMATICA
621234	TELEFONE - DIGITAL	126,00	50,40	60,0%	RN VAREJO	EQUIPAMENTOS DE INFORMATICA
621235	TELEFONE - DIGITAL	126,00	50,40	60,0%	RN VAREJO	EQUIPAMENTOS DE INFORMATICA
621236	TELEFONE - DIGITAL	126,00	50,40	60,0%	RN VAREJO	EQUIPAMENTOS DE INFORMATICA
621237	TELEFONE - DIGITAL	126,00	50,40	60,0%	RN VAREJO	EQUIPAMENTOS DE INFORMATICA
621238	TELEFONE - DIGITAL	126,00	50,40	60,0%	RN VAREJO	EQUIPAMENTOS DE INFORMATICA
621239	TELEFONE - DIGITAL	126,00	50,40	60,0%	RN VAREJO	EQUIPAMENTOS DE INFORMATICA
621240	TELEFONE - DIGITAL	126,00	50,40	60,0%	RN VAREJO	EQUIPAMENTOS DE INFORMATICA
621241	TELEFONE - DIGITAL	126,00	50,40	60,0%	RN VAREJO	EQUIPAMENTOS DE INFORMATICA
621242	TELEFONE - DIGITAL	126,00	50,40	60,0%	RN VAREJO	EQUIPAMENTOS DE INFORMATICA
621243	TELEFONE - DIGITAL	126,00	50,40	60,0%	RN VAREJO	EQUIPAMENTOS DE INFORMATICA
621244	TELEFONE - DIGITAL	126,00	50,40	60,0%	RN VAREJO	EQUIPAMENTOS DE INFORMATICA
621245	TELEFONE - DIGITAL	126,00	50,40	60,0%	RN VAREJO	EQUIPAMENTOS DE INFORMATICA
621246	TELEFONE - DIGITAL	126,00	50,40	60,0%	RN VAREJO	EQUIPAMENTOS DE INFORMATICA
621247	TELEFONE - DIGITAL	126,00	50,40	60,0%	RN VAREJO	EQUIPAMENTOS DE INFORMATICA
621248	TELEFONE - DIGITAL	126,00	50,40	60,0%	RN VAREJO	EQUIPAMENTOS DE INFORMATICA
621249	TELEFONE - DIGITAL	126,00	50,40	60,0%	RN VAREJO	EQUIPAMENTOS DE INFORMATICA
621250	TELEFONE - DIGITAL	126,00	50,40	60,0%	RN VAREJO	EQUIPAMENTOS DE INFORMATICA
621251	TELEFONE - DIGITAL	126,00	50,40	60,0%	RN VAREJO	EQUIPAMENTOS DE INFORMATICA
621252	TELEFONE - DIGITAL	126,00	50,40	60,0%	RN VAREJO	EQUIPAMENTOS DE INFORMATICA
621253	TELEFONE - DIGITAL	126,00	50,40	60,0%	RN VAREJO	EQUIPAMENTOS DE INFORMATICA
621254	TELEFONE - DIGITAL	126,00	50,40	60,0%	RN VAREJO	EQUIPAMENTOS DE INFORMATICA
621255	TELEFONE - DIGITAL	126,00	50,40	60,0%	RN VAREJO	EQUIPAMENTOS DE INFORMATICA
621256	TELEFONE - DIGITAL	126,00	50,40	60,0%	RN VAREJO	EQUIPAMENTOS DE INFORMATICA
621257	TELEFONE - DIGITAL	126,00	50,40	60,0%	RN VAREJO	EQUIPAMENTOS DE INFORMATICA
621258	TELEFONE - DIGITAL	126,00	50,40	60,0%	RN VAREJO	EQUIPAMENTOS DE INFORMATICA
621259	TELEFONE - DIGITAL	126,00	50,40	60,0%	RN VAREJO	EQUIPAMENTOS DE INFORMATICA
621260	TELEFONE - DIGITAL	126,00	50,40	60,0%	RN VAREJO	EQUIPAMENTOS DE INFORMATICA
621261	TELEFONE - DIGITAL	126,00	50,40	60,0%	RN VAREJO	EQUIPAMENTOS DE INFORMATICA
621262	TELEFONE - DIGITAL	126,00	50,40	60,0%	RN VAREJO	EQUIPAMENTOS DE INFORMATICA
621263	TELEFONE - DIGITAL	126,00	50,40	60,0%	RN VAREJO	EQUIPAMENTOS DE INFORMATICA
621264	TELEFONE - DIGITAL	126,00	50,40	60,0%	RN VAREJO	EQUIPAMENTOS DE INFORMATICA
621265	TELEFONE - DIGITAL	126,00	50,40	60,0%	RN VAREJO	EQUIPAMENTOS DE INFORMATICA
621266	TELEFONE - DIGITAL	126,00	50,40	60,0%	RN VAREJO	EQUIPAMENTOS DE INFORMATICA

Este documento é cópia do original, assinado digitalmente por PATRICIA FERNANDES DA SILVA e Tribunal de Justica do Estado de Sao Paulo, protocolado em 13/10/2020 às 21:59 , sob o número WJM32416083803 .
Para conferir o original, acesse o site https://esaj.tjsp.jus.br/pastadigital/pg/abrirConferenciaDocumento.do, informe o processo 1070860-05.2020.8.26.0100 e código 9E138FD.

Código do Ativo	Descrição do Ativo	Valor reposição	Valor mercado	Depreciação	Book	Categoria
621267	TELEFONE - DIGITAL	126,00	50,40	60,0%	RN VAREJO	EQUIPAMENTOS DE INFORMATICA
621268	TELEFONE - DIGITAL	126,00	50,40	60,0%	RN VAREJO	EQUIPAMENTOS DE INFORMATICA
621269	TELEFONE - DIGITAL	126,00	50,40	60,0%	RN VAREJO	EQUIPAMENTOS DE INFORMATICA
621271	TELEFONE - DIGITAL	126,00	50,40	60,0%	RN VAREJO	EQUIPAMENTOS DE INFORMATICA
621272	TELEFONE - DIGITAL	126,00	50,40	60,0%	RN VAREJO	EQUIPAMENTOS DE INFORMATICA
621273	TELEFONE - DIGITAL	126,00	50,40	60,0%	RN VAREJO	EQUIPAMENTOS DE INFORMATICA
621274	TELEFONE - DIGITAL	126,00	50,40	60,0%	RN VAREJO	EQUIPAMENTOS DE INFORMATICA
621275	TELEFONE - DIGITAL	126,00	50,40	60,0%	RN VAREJO	EQUIPAMENTOS DE INFORMATICA
621276	TELEFONE - DIGITAL	126,00	50,40	60,0%	RN VAREJO	EQUIPAMENTOS DE INFORMATICA
621277	TELEFONE - DIGITAL	126,00	50,40	60,0%	RN VAREJO	EQUIPAMENTOS DE INFORMATICA
621278	TELEFONE - DIGITAL	126,00	50,40	60,0%	RN VAREJO	EQUIPAMENTOS DE INFORMATICA
621279	TELEFONE - DIGITAL	126,00	50,40	60,0%	RN VAREJO	EQUIPAMENTOS DE INFORMATICA
621280	TELEFONE - DIGITAL	126,00	50,40	60,0%	RN VAREJO	EQUIPAMENTOS DE INFORMATICA
621281	TELEFONE - DIGITAL	126,00	50,40	60,0%	RN VAREJO	EQUIPAMENTOS DE INFORMATICA
621282	TELEFONE - DIGITAL	126,00	50,40	60,0%	RN VAREJO	EQUIPAMENTOS DE INFORMATICA
621283	TELEFONE - DIGITAL	126,00	50,40	60,0%	RN VAREJO	EQUIPAMENTOS DE INFORMATICA
621284	TELEFONE - DIGITAL	126,00	50,40	60,0%	RN VAREJO	EQUIPAMENTOS DE INFORMATICA
621285	TELEFONE - DIGITAL	126,00	50,40	60,0%	RN VAREJO	EQUIPAMENTOS DE INFORMATICA
621286	TELEFONE - DIGITAL	126,00	50,40	60,0%	RN VAREJO	EQUIPAMENTOS DE INFORMATICA
621287	TELEFONE - DIGITAL	126,00	50,40	60,0%	RN VAREJO	EQUIPAMENTOS DE INFORMATICA
621288	TELEFONE - DIGITAL	126,00	50,40	60,0%	RN VAREJO	EQUIPAMENTOS DE INFORMATICA
621289	TELEFONE - DIGITAL	126,00	50,40	60,0%	RN VAREJO	EQUIPAMENTOS DE INFORMATICA
621290	TELEFONE - DIGITAL	126,00	50,40	60,0%	RN VAREJO	EQUIPAMENTOS DE INFORMATICA
621291	TELEFONE - DIGITAL	126,00	50,40	60,0%	RN VAREJO	EQUIPAMENTOS DE INFORMATICA
621292	TELEFONE - DIGITAL	126,00	50,40	60,0%	RN VAREJO	EQUIPAMENTOS DE INFORMATICA
621293	TELEFONE - DIGITAL	126,00	50,40	60,0%	RN VAREJO	EQUIPAMENTOS DE INFORMATICA
621294	TELEFONE - DIGITAL	126,00	50,40	60,0%	RN VAREJO	EQUIPAMENTOS DE INFORMATICA
621295	TELEFONE - DIGITAL	126,00	50,40	60,0%	RN VAREJO	EQUIPAMENTOS DE INFORMATICA
621296	TELEFONE - DIGITAL	126,00	50,40	60,0%	RN VAREJO	EQUIPAMENTOS DE INFORMATICA
621297	TELEFONE - DIGITAL	126,00	50,40	60,0%	RN VAREJO	EQUIPAMENTOS DE INFORMATICA
621298	TELEFONE - DIGITAL	126,00	50,40	60,0%	RN VAREJO	EQUIPAMENTOS DE INFORMATICA
621299	TELEFONE - DIGITAL	126,00	50,40	60,0%	RN VAREJO	EQUIPAMENTOS DE INFORMATICA
621300	TELEFONE - DIGITAL	126,00	50,40	60,0%	RN VAREJO	EQUIPAMENTOS DE INFORMATICA
621301	TELEFONE - DIGITAL	126,00	50,40	60,0%	RN VAREJO	EQUIPAMENTOS DE INFORMATICA
621302	TELEFONE - DIGITAL	126,00	50,40	60,0%	RN VAREJO	EQUIPAMENTOS DE INFORMATICA
621303	TELEFONE - DIGITAL	126,00	50,40	60,0%	RN VAREJO	EQUIPAMENTOS DE INFORMATICA
621304	TELEFONE - DIGITAL	126,00	50,40	60,0%	RN VAREJO	EQUIPAMENTOS DE INFORMATICA
621305	TELEFONE - DIGITAL	126,00	50,40	60,0%	RN VAREJO	EQUIPAMENTOS DE INFORMATICA
621306	TELEFONE - DIGITAL	126,00	50,40	60,0%	RN VAREJO	EQUIPAMENTOS DE INFORMATICA
621307	TELEFONE - DIGITAL	126,00	50,40	60,0%	RN VAREJO	EQUIPAMENTOS DE INFORMATICA
621308	TELEFONE - DIGITAL	126,00	50,40	60,0%	RN VAREJO	EQUIPAMENTOS DE INFORMATICA
621309	TELEFONE - DIGITAL	126,00	50,40	60,0%	RN VAREJO	EQUIPAMENTOS DE INFORMATICA
621310	TELEFONE - DIGITAL	126,00	50,40	60,0%	RN VAREJO	EQUIPAMENTOS DE INFORMATICA
621311	TELEFONE - DIGITAL	126,00	50,40	60,0%	RN VAREJO	EQUIPAMENTOS DE INFORMATICA
621312	TELEFONE - DIGITAL	126,00	50,40	60,0%	RN VAREJO	EQUIPAMENTOS DE INFORMATICA
621313	TELEFONE - DIGITAL	126,00	50,40	60,0%	RN VAREJO	EQUIPAMENTOS DE INFORMATICA
621314	TELEFONE - DIGITAL	126,00	50,40	60,0%	RN VAREJO	EQUIPAMENTOS DE INFORMATICA
621315	TELEFONE - DIGITAL	126,00	50,40	60,0%	RN VAREJO	EQUIPAMENTOS DE INFORMATICA
621316	TELEFONE - DIGITAL	126,00	50,40	60,0%	RN VAREJO	EQUIPAMENTOS DE INFORMATICA
621317	TELEFONE - DIGITAL	126,00	50,40	60,0%	RN VAREJO	EQUIPAMENTOS DE INFORMATICA
621318	TELEFONE - DIGITAL	126,00	50,40	60,0%	RN VAREJO	EQUIPAMENTOS DE INFORMATICA
621319	TELEFONE - DIGITAL	126,00	50,40	60,0%	RN VAREJO	EQUIPAMENTOS DE INFORMATICA
621320	TELEFONE - DIGITAL	126,00	50,40	60,0%	RN VAREJO	EQUIPAMENTOS DE INFORMATICA
621321	TELEFONE - DIGITAL	126,00	50,40	60,0%	RN VAREJO	EQUIPAMENTOS DE INFORMATICA
621323	TELEFONE - DIGITAL	126,00	50,40	60,0%	RN VAREJO	EQUIPAMENTOS DE INFORMATICA
621324	TELEFONE - DIGITAL	126,00	50,40	60,0%	RN VAREJO	EQUIPAMENTOS DE INFORMATICA
621325	TELEFONE - DIGITAL	126,00	50,40	60,0%	RN VAREJO	EQUIPAMENTOS DE INFORMATICA
621326	TELEFONE - DIGITAL	126,00	50,40	60,0%	RN VAREJO	EQUIPAMENTOS DE INFORMATICA
621327	TELEFONE - DIGITAL	126,00	50,40	60,0%	RN VAREJO	EQUIPAMENTOS DE INFORMATICA
621328	TELEFONE - DIGITAL	126,00	50,40	60,0%	RN VAREJO	EQUIPAMENTOS DE INFORMATICA
621329	TELEFONE - DIGITAL	126,00	50,40	60,0%	RN VAREJO	EQUIPAMENTOS DE INFORMATICA
621330	TELEFONE - DIGITAL	126,00	50,40	60,0%	RN VAREJO	EQUIPAMENTOS DE INFORMATICA

Este documento é cópia do original, assinado digitalmente por PATRICIA FERNANDES DA SILVA e Tribunal de Justica do Estado de Sao Paulo, protocolado em 13/10/2020 às 21:59 , sob o número WJM32416083803 .
Para conferir o original, acesse o site https://esaj.tjsp.jus.br/pastadigital/pg/abrirConferenciaDocumento.do, informe o processo 1070860-05.2020.8.26.0100 e código 9E138FD.

Código do Ativo	Descrição do Ativo	Valor reposição	Valor mercado	Depreciação	Book	Categoria
621331	TELEFONE - DIGITAL	126,00	50,40	60,0%	RN VAREJO	EQUIPAMENTOS DE INFORMATICA
621332	TELEFONE - DIGITAL	126,00	50,40	60,0%	RN VAREJO	EQUIPAMENTOS DE INFORMATICA
621333	TELEFONE - DIGITAL	126,00	50,40	60,0%	RN VAREJO	EQUIPAMENTOS DE INFORMATICA
621334	TELEFONE - DIGITAL	126,00	50,40	60,0%	RN VAREJO	EQUIPAMENTOS DE INFORMATICA
621336	TELEFONE - DIGITAL	126,00	50,40	60,0%	RN VAREJO	EQUIPAMENTOS DE INFORMATICA
621337	TELEFONE - DIGITAL	126,00	50,40	60,0%	RN VAREJO	EQUIPAMENTOS DE INFORMATICA
621338	TELEFONE - DIGITAL	126,00	50,40	60,0%	RN VAREJO	EQUIPAMENTOS DE INFORMATICA
621339	TELEFONE - DIGITAL	126,00	50,40	60,0%	RN VAREJO	EQUIPAMENTOS DE INFORMATICA
621340	TELEFONE - DIGITAL	126,00	50,40	60,0%	RN VAREJO	EQUIPAMENTOS DE INFORMATICA
621342	TELEFONE - DIGITAL	126,00	50,40	60,0%	RN VAREJO	EQUIPAMENTOS DE INFORMATICA
621343	TELEFONE - DIGITAL	126,00	50,40	60,0%	RN VAREJO	EQUIPAMENTOS DE INFORMATICA
621344	TELEFONE - DIGITAL	126,00	50,40	60,0%	RN VAREJO	EQUIPAMENTOS DE INFORMATICA
621345	TELEFONE - DIGITAL	126,00	50,40	60,0%	RN VAREJO	EQUIPAMENTOS DE INFORMATICA
621346	TELEFONE - DIGITAL	126,00	50,40	60,0%	RN VAREJO	EQUIPAMENTOS DE INFORMATICA
621347	TELEFONE - DIGITAL	126,00	50,40	60,0%	RN VAREJO	EQUIPAMENTOS DE INFORMATICA
621348	TELEFONE - DIGITAL	126,00	50,40	60,0%	RN VAREJO	EQUIPAMENTOS DE INFORMATICA
621349	TELEFONE - DIGITAL	126,00	50,40	60,0%	RN VAREJO	EQUIPAMENTOS DE INFORMATICA
621350	TELEFONE - DIGITAL	126,00	50,40	60,0%	RN VAREJO	EQUIPAMENTOS DE INFORMATICA
621351	TELEFONE - DIGITAL	126,00	50,40	60,0%	RN VAREJO	EQUIPAMENTOS DE INFORMATICA
621352	TELEFONE - DIGITAL	126,00	50,40	60,0%	RN VAREJO	EQUIPAMENTOS DE INFORMATICA
621353	TELEFONE - DIGITAL	126,00	50,40	60,0%	RN VAREJO	EQUIPAMENTOS DE INFORMATICA
621354	TELEFONE - DIGITAL	126,00	50,40	60,0%	RN VAREJO	EQUIPAMENTOS DE INFORMATICA
621355	TELEFONE - DIGITAL	126,00	50,40	60,0%	RN VAREJO	EQUIPAMENTOS DE INFORMATICA
621356	TELEFONE - DIGITAL	126,00	50,40	60,0%	RN VAREJO	EQUIPAMENTOS DE INFORMATICA
621357	TELEFONE - DIGITAL	126,00	50,40	60,0%	RN VAREJO	EQUIPAMENTOS DE INFORMATICA
621358	TELEFONE - DIGITAL	126,00	50,40	60,0%	RN VAREJO	EQUIPAMENTOS DE INFORMATICA
621359	TELEFONE - DIGITAL	126,00	50,40	60,0%	RN VAREJO	EQUIPAMENTOS DE INFORMATICA
621360	TELEFONE - DIGITAL	126,00	50,40	60,0%	RN VAREJO	EQUIPAMENTOS DE INFORMATICA
621361	TELEFONE - DIGITAL	126,00	50,40	60,0%	RN VAREJO	EQUIPAMENTOS DE INFORMATICA
621362	TELEFONE - DIGITAL	126,00	50,40	60,0%	RN VAREJO	EQUIPAMENTOS DE INFORMATICA
621363	TELEFONE - DIGITAL	126,00	50,40	60,0%	RN VAREJO	EQUIPAMENTOS DE INFORMATICA
621364	TELEFONE - DIGITAL	126,00	50,40	60,0%	RN VAREJO	EQUIPAMENTOS DE INFORMATICA
621365	TELEFONE - DIGITAL	126,00	50,40	60,0%	RN VAREJO	EQUIPAMENTOS DE INFORMATICA
621366	TELEFONE - DIGITAL	126,00	50,40	60,0%	RN VAREJO	EQUIPAMENTOS DE INFORMATICA
621367	TELEFONE - DIGITAL	126,00	50,40	60,0%	RN VAREJO	EQUIPAMENTOS DE INFORMATICA
621368	TELEFONE - DIGITAL	126,00	50,40	60,0%	RN VAREJO	EQUIPAMENTOS DE INFORMATICA
621369	TELEFONE - DIGITAL	126,00	50,40	60,0%	RN VAREJO	EQUIPAMENTOS DE INFORMATICA
621370	TELEFONE - DIGITAL	126,00	50,40	60,0%	RN VAREJO	EQUIPAMENTOS DE INFORMATICA
621371	TELEFONE - DIGITAL	126,00	50,40	60,0%	RN VAREJO	EQUIPAMENTOS DE INFORMATICA
621372	TELEFONE - DIGITAL	126,00	50,40	60,0%	RN VAREJO	EQUIPAMENTOS DE INFORMATICA
621373	TELEFONE - DIGITAL	126,00	50,40	60,0%	RN VAREJO	EQUIPAMENTOS DE INFORMATICA
621374	TELEFONE - DIGITAL	126,00	50,40	60,0%	RN VAREJO	EQUIPAMENTOS DE INFORMATICA
621375	TELEFONE - DIGITAL	126,00	50,40	60,0%	RN VAREJO	EQUIPAMENTOS DE INFORMATICA
621376	TELEFONE - DIGITAL	126,00	50,40	60,0%	RN VAREJO	EQUIPAMENTOS DE INFORMATICA
621377	TELEFONE - DIGITAL	126,00	50,40	60,0%	RN VAREJO	EQUIPAMENTOS DE INFORMATICA
621378	TELEFONE - DIGITAL	126,00	50,40	60,0%	RN VAREJO	EQUIPAMENTOS DE INFORMATICA
621379	TELEFONE - DIGITAL	126,00	50,40	60,0%	RN VAREJO	EQUIPAMENTOS DE INFORMATICA
621380	TELEFONE - DIGITAL	126,00	50,40	60,0%	RN VAREJO	EQUIPAMENTOS DE INFORMATICA
621381	TELEFONE - DIGITAL	126,00	50,40	60,0%	RN VAREJO	EQUIPAMENTOS DE INFORMATICA
621382	TELEFONE - DIGITAL	126,00	50,40	60,0%	RN VAREJO	EQUIPAMENTOS DE INFORMATICA
621383	TELEFONE - DIGITAL	126,00	50,40	60,0%	RN VAREJO	EQUIPAMENTOS DE INFORMATICA
621384	TELEFONE - DIGITAL	126,00	50,40	60,0%	RN VAREJO	EQUIPAMENTOS DE INFORMATICA
621385	TELEFONE - DIGITAL	126,00	50,40	60,0%	RN VAREJO	EQUIPAMENTOS DE INFORMATICA
621386	TELEFONE - DIGITAL	126,00	50,40	60,0%	RN VAREJO	EQUIPAMENTOS DE INFORMATICA
621387	TELEFONE - DIGITAL	126,00	50,40	60,0%	RN VAREJO	EQUIPAMENTOS DE INFORMATICA
621388	TELEFONE - DIGITAL	126,00	50,40	60,0%	RN VAREJO	EQUIPAMENTOS DE INFORMATICA
621389	TELEFONE - DIGITAL	126,00	50,40	60,0%	RN VAREJO	EQUIPAMENTOS DE INFORMATICA
621390	TELEFONE - DIGITAL	126,00	50,40	60,0%	RN VAREJO	EQUIPAMENTOS DE INFORMATICA
621391	TELEFONE - DIGITAL	126,00	50,40	60,0%	RN VAREJO	EQUIPAMENTOS DE INFORMATICA
621392	TELEFONE - DIGITAL	126,00	50,40	60,0%	RN VAREJO	EQUIPAMENTOS DE INFORMATICA
621393	TELEFONE - DIGITAL	126,00	50,40	60,0%	RN VAREJO	EQUIPAMENTOS DE INFORMATICA
621394	TELEFONE - DIGITAL	126,00	50,40	60,0%	RN VAREJO	EQUIPAMENTOS DE INFORMATICA

Este documento é cópia do original, assinado digitalmente por PATRICIA FERNANDES DA SILVA e Tribunal de Justica do Estado de Sao Paulo, protocolado em 13/10/2020 às 21:59 , sob o número WJM32416083803 .
Para conferir o original, acesse o site https://esaj.tjsp.jus.br/pastadigital/pg/abrirConferenciaDocumento.do, informe o processo 1070860-05.2020.8.26.0100 e código 9E138FD.

Código do Ativo	Descrição do Ativo	Valor reposição	Valor mercado	Depreciação	Book	Categoria
621395	TELEFONE - DIGITAL	126,00	50,40	60,0%	RN VAREJO	EQUIPAMENTOS DE INFORMATICA
621396	TELEFONE - DIGITAL	126,00	50,40	60,0%	RN VAREJO	EQUIPAMENTOS DE INFORMATICA
621397	TELEFONE - DIGITAL	126,00	50,40	60,0%	RN VAREJO	EQUIPAMENTOS DE INFORMATICA
621398	TELEFONE - DIGITAL	126,00	50,40	60,0%	RN VAREJO	EQUIPAMENTOS DE INFORMATICA
621399	TELEFONE - DIGITAL	126,00	50,40	60,0%	RN VAREJO	EQUIPAMENTOS DE INFORMATICA
621400	TELEFONE - DIGITAL	126,00	50,40	60,0%	RN VAREJO	EQUIPAMENTOS DE INFORMATICA
621401	TELEFONE - DIGITAL	126,00	50,40	60,0%	RN VAREJO	EQUIPAMENTOS DE INFORMATICA
621402	TELEFONE - DIGITAL	126,00	50,40	60,0%	RN VAREJO	EQUIPAMENTOS DE INFORMATICA
621403	TELEFONE - DIGITAL	126,00	50,40	60,0%	RN VAREJO	EQUIPAMENTOS DE INFORMATICA
621404	TELEFONE - DIGITAL	126,00	50,40	60,0%	RN VAREJO	EQUIPAMENTOS DE INFORMATICA
621405	TELEFONE - DIGITAL	126,00	50,40	60,0%	RN VAREJO	EQUIPAMENTOS DE INFORMATICA
621406	TELEFONE - DIGITAL	126,00	50,40	60,0%	RN VAREJO	EQUIPAMENTOS DE INFORMATICA
621407	TELEFONE - DIGITAL	126,00	50,40	60,0%	RN VAREJO	EQUIPAMENTOS DE INFORMATICA
621408	TELEFONE - DIGITAL	126,00	50,40	60,0%	RN VAREJO	EQUIPAMENTOS DE INFORMATICA
621409	TELEFONE - DIGITAL	126,00	50,40	60,0%	RN VAREJO	EQUIPAMENTOS DE INFORMATICA
621410	TELEFONE - DIGITAL	126,00	50,40	60,0%	RN VAREJO	EQUIPAMENTOS DE INFORMATICA
621411	TELEFONE - DIGITAL	126,00	50,40	60,0%	RN VAREJO	EQUIPAMENTOS DE INFORMATICA
621412	TELEFONE - DIGITAL	126,00	50,40	60,0%	RN VAREJO	EQUIPAMENTOS DE INFORMATICA
621413	TELEFONE - DIGITAL	126,00	50,40	60,0%	RN VAREJO	EQUIPAMENTOS DE INFORMATICA
621414	TELEFONE - DIGITAL	126,00	50,40	60,0%	RN VAREJO	EQUIPAMENTOS DE INFORMATICA
621416	TELEFONE - DIGITAL	126,00	50,40	60,0%	RN VAREJO	EQUIPAMENTOS DE INFORMATICA
621417	TELEFONE - DIGITAL	126,00	50,40	60,0%	RN VAREJO	EQUIPAMENTOS DE INFORMATICA
621418	TELEFONE - DIGITAL	126,00	50,40	60,0%	RN VAREJO	EQUIPAMENTOS DE INFORMATICA
621419	TELEFONE - DIGITAL	126,00	50,40	60,0%	RN VAREJO	EQUIPAMENTOS DE INFORMATICA
621420	TELEFONE - DIGITAL	126,00	50,40	60,0%	RN VAREJO	EQUIPAMENTOS DE INFORMATICA
621421	TELEFONE - DIGITAL	126,00	50,40	60,0%	RN VAREJO	EQUIPAMENTOS DE INFORMATICA
621422	TELEFONE - DIGITAL	126,00	50,40	60,0%	RN VAREJO	EQUIPAMENTOS DE INFORMATICA
621423	TELEFONE - DIGITAL	126,00	50,40	60,0%	RN VAREJO	EQUIPAMENTOS DE INFORMATICA
621424	TELEFONE - DIGITAL	126,00	50,40	60,0%	RN VAREJO	EQUIPAMENTOS DE INFORMATICA
621425	TELEFONE - DIGITAL	126,00	50,40	60,0%	RN VAREJO	EQUIPAMENTOS DE INFORMATICA
621426	TELEFONE - DIGITAL	126,00	50,40	60,0%	RN VAREJO	EQUIPAMENTOS DE INFORMATICA
621427	TELEFONE - DIGITAL	126,00	50,40	60,0%	RN VAREJO	EQUIPAMENTOS DE INFORMATICA
621428	TELEFONE - DIGITAL	126,00	50,40	60,0%	RN VAREJO	EQUIPAMENTOS DE INFORMATICA
621429	TELEFONE - DIGITAL	126,00	50,40	60,0%	RN VAREJO	EQUIPAMENTOS DE INFORMATICA
621430	TELEFONE - DIGITAL	126,00	50,40	60,0%	RN VAREJO	EQUIPAMENTOS DE INFORMATICA
621431	TELEFONE - DIGITAL	126,00	50,40	60,0%	RN VAREJO	EQUIPAMENTOS DE INFORMATICA
621432	TELEFONE - DIGITAL	126,00	50,40	60,0%	RN VAREJO	EQUIPAMENTOS DE INFORMATICA
621433	TELEFONE - DIGITAL	126,00	50,40	60,0%	RN VAREJO	EQUIPAMENTOS DE INFORMATICA
621434	TELEFONE - DIGITAL	126,00	50,40	60,0%	RN VAREJO	EQUIPAMENTOS DE INFORMATICA
621436	TELEFONE - DIGITAL	126,00	50,40	60,0%	RN VAREJO	EQUIPAMENTOS DE INFORMATICA
621437	TELEFONE - DIGITAL	126,00	50,40	60,0%	RN VAREJO	EQUIPAMENTOS DE INFORMATICA
621438	TELEFONE - DIGITAL	126,00	50,40	60,0%	RN VAREJO	EQUIPAMENTOS DE INFORMATICA
621439	TELEFONE - DIGITAL	126,00	50,40	60,0%	RN VAREJO	EQUIPAMENTOS DE INFORMATICA
621440	TELEFONE - DIGITAL	126,00	50,40	60,0%	RN VAREJO	EQUIPAMENTOS DE INFORMATICA
621441	TELEFONE - DIGITAL	126,00	50,40	60,0%	RN VAREJO	EQUIPAMENTOS DE INFORMATICA
621442	TELEFONE - DIGITAL	126,00	50,40	60,0%	RN VAREJO	EQUIPAMENTOS DE INFORMATICA
621443	TELEFONE - DIGITAL	126,00	50,40	60,0%	RN VAREJO	EQUIPAMENTOS DE INFORMATICA
621444	TELEFONE - DIGITAL	126,00	50,40	60,0%	RN VAREJO	EQUIPAMENTOS DE INFORMATICA
621445	TELEFONE - DIGITAL	126,00	50,40	60,0%	RN VAREJO	EQUIPAMENTOS DE INFORMATICA
621446	TELEFONE - DIGITAL	126,00	50,40	60,0%	RN VAREJO	EQUIPAMENTOS DE INFORMATICA
621447	TELEFONE - DIGITAL	126,00	50,40	60,0%	RN VAREJO	EQUIPAMENTOS DE INFORMATICA
621448	TELEFONE - DIGITAL	126,00	50,40	60,0%	RN VAREJO	EQUIPAMENTOS DE INFORMATICA
621449	TELEFONE - DIGITAL	126,00	50,40	60,0%	RN VAREJO	EQUIPAMENTOS DE INFORMATICA
621450	TELEFONE - DIGITAL	126,00	50,40	60,0%	RN VAREJO	EQUIPAMENTOS DE INFORMATICA
621451	TELEFONE - DIGITAL	126,00	50,40	60,0%	RN VAREJO	EQUIPAMENTOS DE INFORMATICA
621453	TELEFONE - DIGITAL	126,00	50,40	60,0%	RN VAREJO	EQUIPAMENTOS DE INFORMATICA
621454	TELEFONE - DIGITAL	126,00	50,40	60,0%	RN VAREJO	EQUIPAMENTOS DE INFORMATICA
621455	TELEFONE - DIGITAL	126,00	50,40	60,0%	RN VAREJO	EQUIPAMENTOS DE INFORMATICA
621456	TELEFONE - DIGITAL	126,00	50,40	60,0%	RN VAREJO	EQUIPAMENTOS DE INFORMATICA
621457	TELEFONE - DIGITAL	126,00	50,40	60,0%	RN VAREJO	EQUIPAMENTOS DE INFORMATICA
621458	TELEFONE - DIGITAL	126,00	50,40	60,0%	RN VAREJO	EQUIPAMENTOS DE INFORMATICA
621459	TELEFONE - DIGITAL	126,00	50,40	60,0%	RN VAREJO	EQUIPAMENTOS DE INFORMATICA

Este documento é cópia do original, assinado digitalmente por PATRICIA FERNANDES DA SILVA e Tribunal de Justica do Estado de Sao Paulo, protocolado em 13/10/2020 às 21:59 , sob o número WJM32416083803 .
Para conferir o original, acesse o site https://esaj.tjsp.jus.br/pastadigital/pg/abrirConferenciaDocumento.do, informe o processo 1070860-05.2020.8.26.0100 e código 9E138FE.

Código do Ativo	Descrição do Ativo	Valor reposição	Valor mercado	Depreciação	Book	Categoria
621460	TELEFONE - DIGITAL	126,00	50,40	60,0%	RN VAREJO	EQUIPAMENTOS DE INFORMATICA
621461	TELEFONE - DIGITAL	126,00	50,40	60,0%	RN VAREJO	EQUIPAMENTOS DE INFORMATICA
621462	TELEFONE - DIGITAL	126,00	50,40	60,0%	RN VAREJO	EQUIPAMENTOS DE INFORMATICA
621463	TELEFONE - DIGITAL	126,00	50,40	60,0%	RN VAREJO	EQUIPAMENTOS DE INFORMATICA
621464	TELEFONE - DIGITAL	126,00	50,40	60,0%	RN VAREJO	EQUIPAMENTOS DE INFORMATICA
621465	TELEFONE - DIGITAL	126,00	50,40	60,0%	RN VAREJO	EQUIPAMENTOS DE INFORMATICA
621466	TELEFONE - DIGITAL	126,00	50,40	60,0%	RN VAREJO	EQUIPAMENTOS DE INFORMATICA
621467	TELEFONE - DIGITAL	126,00	50,40	60,0%	RN VAREJO	EQUIPAMENTOS DE INFORMATICA
621468	TELEFONE - DIGITAL	126,00	50,40	60,0%	RN VAREJO	EQUIPAMENTOS DE INFORMATICA
621469	TELEFONE - DIGITAL	126,00	50,40	60,0%	RN VAREJO	EQUIPAMENTOS DE INFORMATICA
621470	TELEFONE - DIGITAL	126,00	50,40	60,0%	RN VAREJO	EQUIPAMENTOS DE INFORMATICA
621471	TELEFONE - DIGITAL	126,00	50,40	60,0%	RN VAREJO	EQUIPAMENTOS DE INFORMATICA
621472	TELEFONE - DIGITAL	126,00	50,40	60,0%	RN VAREJO	EQUIPAMENTOS DE INFORMATICA
621473	TELEFONE - DIGITAL	126,00	50,40	60,0%	RN VAREJO	EQUIPAMENTOS DE INFORMATICA
621474	TELEFONE - DIGITAL	126,00	50,40	60,0%	RN VAREJO	EQUIPAMENTOS DE INFORMATICA
621475	TELEFONE - DIGITAL	126,00	50,40	60,0%	RN VAREJO	EQUIPAMENTOS DE INFORMATICA
621476	TELEFONE - DIGITAL	126,00	50,40	60,0%	RN VAREJO	EQUIPAMENTOS DE INFORMATICA
621477	TELEFONE - DIGITAL	126,00	50,40	60,0%	RN VAREJO	EQUIPAMENTOS DE INFORMATICA
621478	TELEFONE - DIGITAL	126,00	50,40	60,0%	RN VAREJO	EQUIPAMENTOS DE INFORMATICA
621479	TELEFONE - DIGITAL	126,00	50,40	60,0%	RN VAREJO	EQUIPAMENTOS DE INFORMATICA
621480	TELEFONE - DIGITAL	126,00	50,40	60,0%	RN VAREJO	EQUIPAMENTOS DE INFORMATICA
621481	TELEFONE - DIGITAL	126,00	50,40	60,0%	RN VAREJO	EQUIPAMENTOS DE INFORMATICA
621482	TELEFONE - DIGITAL	126,00	50,40	60,0%	RN VAREJO	EQUIPAMENTOS DE INFORMATICA
621483	TELEFONE - DIGITAL	126,00	50,40	60,0%	RN VAREJO	EQUIPAMENTOS DE INFORMATICA
621484	TELEFONE - DIGITAL	126,00	50,40	60,0%	RN VAREJO	EQUIPAMENTOS DE INFORMATICA
621485	TELEFONE - DIGITAL	126,00	50,40	60,0%	RN VAREJO	EQUIPAMENTOS DE INFORMATICA
621486	TELEFONE - DIGITAL	126,00	50,40	60,0%	RN VAREJO	EQUIPAMENTOS DE INFORMATICA
621487	TELEFONE - DIGITAL	126,00	50,40	60,0%	RN VAREJO	EQUIPAMENTOS DE INFORMATICA
621488	TELEFONE - DIGITAL	126,00	50,40	60,0%	RN VAREJO	EQUIPAMENTOS DE INFORMATICA
621489	TELEFONE - DIGITAL	126,00	50,40	60,0%	RN VAREJO	EQUIPAMENTOS DE INFORMATICA
621490	TELEFONE - DIGITAL	126,00	50,40	60,0%	RN VAREJO	EQUIPAMENTOS DE INFORMATICA
621491	TELEFONE - DIGITAL	126,00	50,40	60,0%	RN VAREJO	EQUIPAMENTOS DE INFORMATICA
621492	TELEFONE - DIGITAL	126,00	50,40	60,0%	RN VAREJO	EQUIPAMENTOS DE INFORMATICA
621493	TELEFONE - DIGITAL	126,00	50,40	60,0%	RN VAREJO	EQUIPAMENTOS DE INFORMATICA
621494	TELEFONE - DIGITAL	126,00	50,40	60,0%	RN VAREJO	EQUIPAMENTOS DE INFORMATICA
621495	TELEFONE - DIGITAL	126,00	50,40	60,0%	RN VAREJO	EQUIPAMENTOS DE INFORMATICA
621496	TELEFONE - DIGITAL	126,00	50,40	60,0%	RN VAREJO	EQUIPAMENTOS DE INFORMATICA
621497	TELEFONE - DIGITAL	126,00	50,40	60,0%	RN VAREJO	EQUIPAMENTOS DE INFORMATICA
621498	TELEFONE - DIGITAL	126,00	50,40	60,0%	RN VAREJO	EQUIPAMENTOS DE INFORMATICA
621499	TELEFONE - DIGITAL	126,00	50,40	60,0%	RN VAREJO	EQUIPAMENTOS DE INFORMATICA
621500	TELEFONE - DIGITAL	126,00	50,40	60,0%	RN VAREJO	EQUIPAMENTOS DE INFORMATICA
621501	TELEFONE - DIGITAL	126,00	50,40	60,0%	RN VAREJO	EQUIPAMENTOS DE INFORMATICA
621502	TELEFONE - DIGITAL	126,00	50,40	60,0%	RN VAREJO	EQUIPAMENTOS DE INFORMATICA
621503	TELEFONE - DIGITAL	126,00	50,40	60,0%	RN VAREJO	EQUIPAMENTOS DE INFORMATICA
621504	TELEFONE - DIGITAL	126,00	50,40	60,0%	RN VAREJO	EQUIPAMENTOS DE INFORMATICA
621505	TELEFONE - DIGITAL	126,00	50,40	60,0%	RN VAREJO	EQUIPAMENTOS DE INFORMATICA
621506	TELEFONE - DIGITAL	126,00	50,40	60,0%	RN VAREJO	EQUIPAMENTOS DE INFORMATICA
621507	TELEFONE - DIGITAL	126,00	50,40	60,0%	RN VAREJO	EQUIPAMENTOS DE INFORMATICA
621508	TELEFONE - DIGITAL	126,00	50,40	60,0%	RN VAREJO	EQUIPAMENTOS DE INFORMATICA
621509	TELEFONE - DIGITAL	126,00	50,40	60,0%	RN VAREJO	EQUIPAMENTOS DE INFORMATICA
621510	TELEFONE - DIGITAL	126,00	50,40	60,0%	RN VAREJO	EQUIPAMENTOS DE INFORMATICA
621511	TELEFONE - DIGITAL	126,00	50,40	60,0%	RN VAREJO	EQUIPAMENTOS DE INFORMATICA
621512	TELEFONE - DIGITAL	126,00	50,40	60,0%	RN VAREJO	EQUIPAMENTOS DE INFORMATICA
621513	TELEFONE - DIGITAL	126,00	50,40	60,0%	RN VAREJO	EQUIPAMENTOS DE INFORMATICA
621514	TELEFONE - DIGITAL	126,00	50,40	60,0%	RN VAREJO	EQUIPAMENTOS DE INFORMATICA
621515	TELEFONE - DIGITAL	126,00	50,40	60,0%	RN VAREJO	EQUIPAMENTOS DE INFORMATICA
621516	TELEFONE - DIGITAL	126,00	50,40	60,0%	RN VAREJO	EQUIPAMENTOS DE INFORMATICA
621517	TELEFONE - DIGITAL	126,00	50,40	60,0%	RN VAREJO	EQUIPAMENTOS DE INFORMATICA
621518	TELEFONE - DIGITAL	126,00	50,40	60,0%	RN VAREJO	EQUIPAMENTOS DE INFORMATICA
621519	TELEFONE - DIGITAL	126,00	50,40	60,0%	RN VAREJO	EQUIPAMENTOS DE INFORMATICA
621520	TELEFONE - DIGITAL	126,00	50,40	60,0%	RN VAREJO	EQUIPAMENTOS DE INFORMATICA
621521	TELEFONE - DIGITAL	126,00	50,40	60,0%	RN VAREJO	EQUIPAMENTOS DE INFORMATICA

Este documento é cópia do original, assinado digitalmente por PATRICIA FERNANDES DA SILVA e Tribunal de Justica do Estado de Sao Paulo, protocolado em 13/10/2020 às 21:59 , sob o número WJM32416083803 .
Para conferir o original, acesse o site https://esaj.tjsp.jus.br/pastadigital/pg/abrirConferenciaDocumento.do, informe o processo 1070860-05.2020.8.26.0100 e código 9E138FE.

Código do Ativo	Descrição do Ativo	Valor reposição	Valor mercado	Depreciação	Book	Categoria
621522	TELEFONE - DIGITAL	126,00	50,40	60,0%	RN VAREJO	EQUIPAMENTOS DE INFORMATICA
621523	TELEFONE - DIGITAL	126,00	50,40	60,0%	RN VAREJO	EQUIPAMENTOS DE INFORMATICA
621524	TELEFONE - DIGITAL	126,00	50,40	60,0%	RN VAREJO	EQUIPAMENTOS DE INFORMATICA
621525	TELEFONE - DIGITAL	126,00	50,40	60,0%	RN VAREJO	EQUIPAMENTOS DE INFORMATICA
621526	TELEFONE - DIGITAL	126,00	50,40	60,0%	RN VAREJO	EQUIPAMENTOS DE INFORMATICA
621527	TELEFONE - DIGITAL	126,00	50,40	60,0%	RN VAREJO	EQUIPAMENTOS DE INFORMATICA
621528	TELEFONE - DIGITAL	126,00	50,40	60,0%	RN VAREJO	EQUIPAMENTOS DE INFORMATICA
621529	TELEFONE - DIGITAL	126,00	50,40	60,0%	RN VAREJO	EQUIPAMENTOS DE INFORMATICA
621530	TELEFONE - DIGITAL	126,00	50,40	60,0%	RN VAREJO	EQUIPAMENTOS DE INFORMATICA
621531	TELEFONE - DIGITAL	126,00	50,40	60,0%	RN VAREJO	EQUIPAMENTOS DE INFORMATICA
621532	TELEFONE - DIGITAL	126,00	50,40	60,0%	RN VAREJO	EQUIPAMENTOS DE INFORMATICA
621533	TELEFONE - DIGITAL	126,00	50,40	60,0%	RN VAREJO	EQUIPAMENTOS DE INFORMATICA
621534	TELEFONE - DIGITAL	126,00	50,40	60,0%	RN VAREJO	EQUIPAMENTOS DE INFORMATICA
621535	TELEFONE - DIGITAL	126,00	50,40	60,0%	RN VAREJO	EQUIPAMENTOS DE INFORMATICA
621536	TELEFONE - DIGITAL	126,00	50,40	60,0%	RN VAREJO	EQUIPAMENTOS DE INFORMATICA
621537	TELEFONE - DIGITAL	126,00	50,40	60,0%	RN VAREJO	EQUIPAMENTOS DE INFORMATICA
621538	TELEFONE - DIGITAL	126,00	50,40	60,0%	RN VAREJO	EQUIPAMENTOS DE INFORMATICA
621539	TELEFONE - DIGITAL	126,00	50,40	60,0%	RN VAREJO	EQUIPAMENTOS DE INFORMATICA
621540	TELEFONE - DIGITAL	126,00	50,40	60,0%	RN VAREJO	EQUIPAMENTOS DE INFORMATICA
621541	TELEFONE - DIGITAL	126,00	50,40	60,0%	RN VAREJO	EQUIPAMENTOS DE INFORMATICA
621542	TELEFONE - DIGITAL	126,00	50,40	60,0%	RN VAREJO	EQUIPAMENTOS DE INFORMATICA
621543	TELEFONE - DIGITAL	126,00	50,40	60,0%	RN VAREJO	EQUIPAMENTOS DE INFORMATICA
621544	TELEFONE - DIGITAL	126,00	50,40	60,0%	RN VAREJO	EQUIPAMENTOS DE INFORMATICA
621545	TELEFONE - DIGITAL	126,00	50,40	60,0%	RN VAREJO	EQUIPAMENTOS DE INFORMATICA
621546	TELEFONE - DIGITAL	126,00	50,40	60,0%	RN VAREJO	EQUIPAMENTOS DE INFORMATICA
621547	TELEFONE - DIGITAL	126,00	50,40	60,0%	RN VAREJO	EQUIPAMENTOS DE INFORMATICA
621548	TELEFONE - DIGITAL	126,00	50,40	60,0%	RN VAREJO	EQUIPAMENTOS DE INFORMATICA
621549	TELEFONE - DIGITAL	126,00	50,40	60,0%	RN VAREJO	EQUIPAMENTOS DE INFORMATICA
621550	TELEFONE - DIGITAL	126,00	50,40	60,0%	RN VAREJO	EQUIPAMENTOS DE INFORMATICA
621551	TELEFONE - DIGITAL	126,00	50,40	60,0%	RN VAREJO	EQUIPAMENTOS DE INFORMATICA
621552	TELEFONE - DIGITAL	126,00	50,40	60,0%	RN VAREJO	EQUIPAMENTOS DE INFORMATICA
621553	TELEFONE - DIGITAL	126,00	50,40	60,0%	RN VAREJO	EQUIPAMENTOS DE INFORMATICA
621554	TELEFONE - DIGITAL	126,00	50,40	60,0%	RN VAREJO	EQUIPAMENTOS DE INFORMATICA
621555	TELEFONE - DIGITAL	126,00	50,40	60,0%	RN VAREJO	EQUIPAMENTOS DE INFORMATICA
621556	TELEFONE - DIGITAL	126,00	50,40	60,0%	RN VAREJO	EQUIPAMENTOS DE INFORMATICA
621557	TELEFONE - DIGITAL	126,00	50,40	60,0%	RN VAREJO	EQUIPAMENTOS DE INFORMATICA
621558	TELEFONE - DIGITAL	126,00	50,40	60,0%	RN VAREJO	EQUIPAMENTOS DE INFORMATICA
621559	TELEFONE - DIGITAL	126,00	50,40	60,0%	RN VAREJO	EQUIPAMENTOS DE INFORMATICA
621560	TELEFONE - DIGITAL	126,00	50,40	60,0%	RN VAREJO	EQUIPAMENTOS DE INFORMATICA
621561	TELEFONE - DIGITAL	126,00	50,40	60,0%	RN VAREJO	EQUIPAMENTOS DE INFORMATICA
621562	TELEFONE - DIGITAL	126,00	50,40	60,0%	RN VAREJO	EQUIPAMENTOS DE INFORMATICA
621563	TELEFONE - DIGITAL	126,00	50,40	60,0%	RN VAREJO	EQUIPAMENTOS DE INFORMATICA
621564	TELEFONE - DIGITAL	126,00	50,40	60,0%	RN VAREJO	EQUIPAMENTOS DE INFORMATICA
621565	TELEFONE - DIGITAL	126,00	50,40	60,0%	RN VAREJO	EQUIPAMENTOS DE INFORMATICA
621566	TELEFONE - DIGITAL	126,00	50,40	60,0%	RN VAREJO	EQUIPAMENTOS DE INFORMATICA
621567	TELEFONE - DIGITAL	126,00	50,40	60,0%	RN VAREJO	EQUIPAMENTOS DE INFORMATICA
621568	TELEFONE - DIGITAL	126,00	50,40	60,0%	RN VAREJO	EQUIPAMENTOS DE INFORMATICA
621569	TELEFONE - DIGITAL	126,00	50,40	60,0%	RN VAREJO	EQUIPAMENTOS DE INFORMATICA
621570	TELEFONE - DIGITAL	126,00	50,40	60,0%	RN VAREJO	EQUIPAMENTOS DE INFORMATICA
621571	TELEFONE - DIGITAL	126,00	50,40	60,0%	RN VAREJO	EQUIPAMENTOS DE INFORMATICA
621572	TELEFONE - DIGITAL	126,00	50,40	60,0%	RN VAREJO	EQUIPAMENTOS DE INFORMATICA
621573	TELEFONE - DIGITAL	126,00	50,40	60,0%	RN VAREJO	EQUIPAMENTOS DE INFORMATICA
621574	TELEFONE - DIGITAL	126,00	50,40	60,0%	RN VAREJO	EQUIPAMENTOS DE INFORMATICA
621575	TELEFONE - DIGITAL	126,00	50,40	60,0%	RN VAREJO	EQUIPAMENTOS DE INFORMATICA
621576	TELEFONE - DIGITAL	126,00	50,40	60,0%	RN VAREJO	EQUIPAMENTOS DE INFORMATICA
621577	TELEFONE - DIGITAL	126,00	50,40	60,0%	RN VAREJO	EQUIPAMENTOS DE INFORMATICA
621578	TELEFONE - DIGITAL	126,00	50,40	60,0%	RN VAREJO	EQUIPAMENTOS DE INFORMATICA
621580	TELEFONE - DIGITAL	126,00	50,40	60,0%	RN VAREJO	EQUIPAMENTOS DE INFORMATICA
621581	TELEFONE - DIGITAL	126,00	50,40	60,0%	RN VAREJO	EQUIPAMENTOS DE INFORMATICA
621582	TELEFONE - DIGITAL	126,00	50,40	60,0%	RN VAREJO	EQUIPAMENTOS DE INFORMATICA
621583	TELEFONE - DIGITAL	126,00	50,40	60,0%	RN VAREJO	EQUIPAMENTOS DE INFORMATICA
621584	TELEFONE - DIGITAL	126,00	50,40	60,0%	RN VAREJO	EQUIPAMENTOS DE INFORMATICA

Este documento é cópia do original, assinado digitalmente por PATRICIA FERNANDES DA SILVA e Tribunal de Justica do Estado de Sao Paulo, protocolado em 13/10/2020 às 21:59 , sob o número WJM32416083803 .
Para conferir o original, acesse o site https://esaj.tjsp.jus.br/pastadigital/pg/abrirConferenciaDocumento.do, informe o processo 1070860-05.2020.8.26.0100 e código 9E138FE.

Código do Ativo	Descrição do Ativo	Valor reposição	Valor mercado	Depreciação	Book	Categoria
621585	TELEFONE - DIGITAL	126,00	50,40	60,0%	RN VAREJO	EQUIPAMENTOS DE INFORMATICA
621586	TELEFONE - DIGITAL	126,00	50,40	60,0%	RN VAREJO	EQUIPAMENTOS DE INFORMATICA
621587	TELEFONE - DIGITAL	126,00	50,40	60,0%	RN VAREJO	EQUIPAMENTOS DE INFORMATICA
621588	TELEFONE - DIGITAL	126,00	50,40	60,0%	RN VAREJO	EQUIPAMENTOS DE INFORMATICA
621589	TELEFONE - DIGITAL	126,00	50,40	60,0%	RN VAREJO	EQUIPAMENTOS DE INFORMATICA
621590	TELEFONE - DIGITAL	126,00	50,40	60,0%	RN VAREJO	EQUIPAMENTOS DE INFORMATICA
621591	TELEFONE - DIGITAL	126,00	50,40	60,0%	RN VAREJO	EQUIPAMENTOS DE INFORMATICA
621592	TELEFONE - DIGITAL	126,00	50,40	60,0%	RN VAREJO	EQUIPAMENTOS DE INFORMATICA
621593	TELEFONE - DIGITAL	126,00	50,40	60,0%	RN VAREJO	EQUIPAMENTOS DE INFORMATICA
621594	TELEFONE - DIGITAL	126,00	50,40	60,0%	RN VAREJO	EQUIPAMENTOS DE INFORMATICA
621595	TELEFONE - DIGITAL	126,00	50,40	60,0%	RN VAREJO	EQUIPAMENTOS DE INFORMATICA
621596	TELEFONE - DIGITAL	126,00	50,40	60,0%	RN VAREJO	EQUIPAMENTOS DE INFORMATICA
621597	TELEFONE - DIGITAL	126,00	50,40	60,0%	RN VAREJO	EQUIPAMENTOS DE INFORMATICA
621598	TELEFONE - DIGITAL	126,00	50,40	60,0%	RN VAREJO	EQUIPAMENTOS DE INFORMATICA
621599	TELEFONE - DIGITAL	126,00	50,40	60,0%	RN VAREJO	EQUIPAMENTOS DE INFORMATICA
621600	TELEFONE - DIGITAL	126,00	50,40	60,0%	RN VAREJO	EQUIPAMENTOS DE INFORMATICA
621601	TELEFONE - DIGITAL	126,00	50,40	60,0%	RN VAREJO	EQUIPAMENTOS DE INFORMATICA
621602	TELEFONE - DIGITAL	126,00	50,40	60,0%	RN VAREJO	EQUIPAMENTOS DE INFORMATICA
621603	TELEFONE - DIGITAL	126,00	50,40	60,0%	RN VAREJO	EQUIPAMENTOS DE INFORMATICA
621604	TELEFONE - DIGITAL	126,00	50,40	60,0%	RN VAREJO	EQUIPAMENTOS DE INFORMATICA
621605	TELEFONE - DIGITAL	126,00	50,40	60,0%	RN VAREJO	EQUIPAMENTOS DE INFORMATICA
621606	TELEFONE - DIGITAL	126,00	50,40	60,0%	RN VAREJO	EQUIPAMENTOS DE INFORMATICA
621607	TELEFONE - DIGITAL	126,00	50,40	60,0%	RN VAREJO	EQUIPAMENTOS DE INFORMATICA
621608	TELEFONE - DIGITAL	126,00	50,40	60,0%	RN VAREJO	EQUIPAMENTOS DE INFORMATICA
621609	TELEFONE - DIGITAL	126,00	50,40	60,0%	RN VAREJO	EQUIPAMENTOS DE INFORMATICA
621610	TELEFONE - DIGITAL	126,00	50,40	60,0%	RN VAREJO	EQUIPAMENTOS DE INFORMATICA
621611	TELEFONE - DIGITAL	126,00	50,40	60,0%	RN VAREJO	EQUIPAMENTOS DE INFORMATICA
621612	TELEFONE - DIGITAL	126,00	50,40	60,0%	RN VAREJO	EQUIPAMENTOS DE INFORMATICA
621613	TELEFONE - DIGITAL	126,00	50,40	60,0%	RN VAREJO	EQUIPAMENTOS DE INFORMATICA
621614	TELEFONE - DIGITAL	126,00	50,40	60,0%	RN VAREJO	EQUIPAMENTOS DE INFORMATICA
621615	TELEFONE - DIGITAL	126,00	50,40	60,0%	RN VAREJO	EQUIPAMENTOS DE INFORMATICA
621616	TELEFONE - DIGITAL	126,00	50,40	60,0%	RN VAREJO	EQUIPAMENTOS DE INFORMATICA
621617	TELEFONE - DIGITAL	126,00	50,40	60,0%	RN VAREJO	EQUIPAMENTOS DE INFORMATICA
621618	TELEFONE - DIGITAL	126,00	50,40	60,0%	RN VAREJO	EQUIPAMENTOS DE INFORMATICA
621619	TELEFONE - DIGITAL	126,00	50,40	60,0%	RN VAREJO	EQUIPAMENTOS DE INFORMATICA
621620	TELEFONE - DIGITAL	126,00	50,40	60,0%	RN VAREJO	EQUIPAMENTOS DE INFORMATICA
621621	TELEFONE - DIGITAL	126,00	50,40	60,0%	RN VAREJO	EQUIPAMENTOS DE INFORMATICA
621622	TELEFONE - DIGITAL	126,00	50,40	60,0%	RN VAREJO	EQUIPAMENTOS DE INFORMATICA
621623	TELEFONE - DIGITAL	126,00	50,40	60,0%	RN VAREJO	EQUIPAMENTOS DE INFORMATICA
621624	TELEFONE - DIGITAL	126,00	50,40	60,0%	RN VAREJO	EQUIPAMENTOS DE INFORMATICA
621625	TELEFONE - DIGITAL	126,00	50,40	60,0%	RN VAREJO	EQUIPAMENTOS DE INFORMATICA
621626	TELEFONE - DIGITAL	126,00	50,40	60,0%	RN VAREJO	EQUIPAMENTOS DE INFORMATICA
621627	TELEFONE - DIGITAL	126,00	50,40	60,0%	RN VAREJO	EQUIPAMENTOS DE INFORMATICA
621628	TELEFONE - DIGITAL	126,00	50,40	60,0%	RN VAREJO	EQUIPAMENTOS DE INFORMATICA
621629	TELEFONE - DIGITAL	126,00	50,40	60,0%	RN VAREJO	EQUIPAMENTOS DE INFORMATICA
621630	TELEFONE - DIGITAL	126,00	50,40	60,0%	RN VAREJO	EQUIPAMENTOS DE INFORMATICA
621631	TELEFONE - DIGITAL	126,00	50,40	60,0%	RN VAREJO	EQUIPAMENTOS DE INFORMATICA
621632	TELEFONE - DIGITAL	126,00	50,40	60,0%	RN VAREJO	EQUIPAMENTOS DE INFORMATICA
621633	TELEFONE - DIGITAL	126,00	50,40	60,0%	RN VAREJO	EQUIPAMENTOS DE INFORMATICA
621634	TELEFONE - DIGITAL	126,00	50,40	60,0%	RN VAREJO	EQUIPAMENTOS DE INFORMATICA
621635	TELEFONE - DIGITAL	126,00	50,40	60,0%	RN VAREJO	EQUIPAMENTOS DE INFORMATICA
621636	TELEFONE - DIGITAL	126,00	50,40	60,0%	RN VAREJO	EQUIPAMENTOS DE INFORMATICA
621637	TELEFONE - DIGITAL	126,00	50,40	60,0%	RN VAREJO	EQUIPAMENTOS DE INFORMATICA
621638	TELEFONE - DIGITAL	126,00	50,40	60,0%	RN VAREJO	EQUIPAMENTOS DE INFORMATICA
621639	TELEFONE - DIGITAL	126,00	50,40	60,0%	RN VAREJO	EQUIPAMENTOS DE INFORMATICA
621640	TELEFONE - DIGITAL	126,00	50,40	60,0%	RN VAREJO	EQUIPAMENTOS DE INFORMATICA
621641	TELEFONE - DIGITAL	126,00	50,40	60,0%	RN VAREJO	EQUIPAMENTOS DE INFORMATICA
621642	TELEFONE - DIGITAL	126,00	50,40	60,0%	RN VAREJO	EQUIPAMENTOS DE INFORMATICA
621643	TELEFONE - DIGITAL	126,00	50,40	60,0%	RN VAREJO	EQUIPAMENTOS DE INFORMATICA
621644	TELEFONE - DIGITAL	126,00	50,40	60,0%	RN VAREJO	EQUIPAMENTOS DE INFORMATICA
621645	TELEFONE - DIGITAL	126,00	50,40	60,0%	RN VAREJO	EQUIPAMENTOS DE INFORMATICA
621646	TELEFONE - DIGITAL	126,00	50,40	60,0%	RN VAREJO	EQUIPAMENTOS DE INFORMATICA

Este documento é cópia do original, assinado digitalmente por PATRICIA FERNANDES DA SILVA e Tribunal de Justica do Estado de Sao Paulo, protocolado em 13/10/2020 às 21:59 , sob o número WJM32416083803 .
Para conferir o original, acesse o site https://esaj.tjsp.jus.br/pastadigital/pg/abrirConferenciaDocumento.do, informe o processo 1070860-05.2020.8.26.0100 e código 9E138FE.

Código do Ativo	Descrição do Ativo	Valor reposição	Valor mercado	Depreciação	Book	Categoria
621647	TELEFONE - DIGITAL	126,00	50,40	60,0%	RN VAREJO	EQUIPAMENTOS DE INFORMATICA
621648	TELEFONE - DIGITAL	126,00	50,40	60,0%	RN VAREJO	EQUIPAMENTOS DE INFORMATICA
621649	TELEFONE - DIGITAL	126,00	50,40	60,0%	RN VAREJO	EQUIPAMENTOS DE INFORMATICA
621650	TELEFONE - DIGITAL	126,00	50,40	60,0%	RN VAREJO	EQUIPAMENTOS DE INFORMATICA
621651	TELEFONE - DIGITAL	126,00	50,40	60,0%	RN VAREJO	EQUIPAMENTOS DE INFORMATICA
621652	TELEFONE - DIGITAL	126,00	50,40	60,0%	RN VAREJO	EQUIPAMENTOS DE INFORMATICA
621653	TELEFONE - DIGITAL	126,00	50,40	60,0%	RN VAREJO	EQUIPAMENTOS DE INFORMATICA
621654	TELEFONE - DIGITAL	126,00	50,40	60,0%	RN VAREJO	EQUIPAMENTOS DE INFORMATICA
621655	TELEFONE - DIGITAL	126,00	50,40	60,0%	RN VAREJO	EQUIPAMENTOS DE INFORMATICA
621656	TELEFONE - DIGITAL	126,00	50,40	60,0%	RN VAREJO	EQUIPAMENTOS DE INFORMATICA
621657	TELEFONE - DIGITAL	126,00	50,40	60,0%	RN VAREJO	EQUIPAMENTOS DE INFORMATICA
621658	TELEFONE - DIGITAL	126,00	50,40	60,0%	RN VAREJO	EQUIPAMENTOS DE INFORMATICA
621659	TELEFONE - DIGITAL	126,00	50,40	60,0%	RN VAREJO	EQUIPAMENTOS DE INFORMATICA
621660	TELEFONE - DIGITAL	126,00	50,40	60,0%	RN VAREJO	EQUIPAMENTOS DE INFORMATICA
621661	TELEFONE - DIGITAL	126,00	50,40	60,0%	RN VAREJO	EQUIPAMENTOS DE INFORMATICA
621662	TELEFONE - DIGITAL	126,00	50,40	60,0%	RN VAREJO	EQUIPAMENTOS DE INFORMATICA
621663	TELEFONE - DIGITAL	126,00	50,40	60,0%	RN VAREJO	EQUIPAMENTOS DE INFORMATICA
621664	TELEFONE - DIGITAL	126,00	50,40	60,0%	RN VAREJO	EQUIPAMENTOS DE INFORMATICA
621666	TELEFONE - DIGITAL	126,00	50,40	60,0%	RN VAREJO	EQUIPAMENTOS DE INFORMATICA
621667	TELEFONE - DIGITAL	126,00	50,40	60,0%	RN VAREJO	EQUIPAMENTOS DE INFORMATICA
621669	TELEFONE - DIGITAL	126,00	50,40	60,0%	RN VAREJO	EQUIPAMENTOS DE INFORMATICA
621670	TELEFONE - DIGITAL	126,00	50,40	60,0%	RN VAREJO	EQUIPAMENTOS DE INFORMATICA
621671	TELEFONE - DIGITAL	126,00	50,40	60,0%	RN VAREJO	EQUIPAMENTOS DE INFORMATICA
621672	TELEFONE - DIGITAL	126,00	50,40	60,0%	RN VAREJO	EQUIPAMENTOS DE INFORMATICA
621673	TELEFONE - DIGITAL	126,00	50,40	60,0%	RN VAREJO	EQUIPAMENTOS DE INFORMATICA
621674	TELEFONE - DIGITAL	126,00	50,40	60,0%	RN VAREJO	EQUIPAMENTOS DE INFORMATICA
621675	TELEFONE - DIGITAL	126,00	50,40	60,0%	RN VAREJO	EQUIPAMENTOS DE INFORMATICA
621676	TELEFONE - DIGITAL	126,00	50,40	60,0%	RN VAREJO	EQUIPAMENTOS DE INFORMATICA
621677	TELEFONE - DIGITAL	126,00	50,40	60,0%	RN VAREJO	EQUIPAMENTOS DE INFORMATICA
621678	TELEFONE - DIGITAL	126,00	50,40	60,0%	RN VAREJO	EQUIPAMENTOS DE INFORMATICA
621679	TELEFONE - DIGITAL	126,00	50,40	60,0%	RN VAREJO	EQUIPAMENTOS DE INFORMATICA
621680	TELEFONE - DIGITAL	126,00	50,40	60,0%	RN VAREJO	EQUIPAMENTOS DE INFORMATICA
621681	TELEFONE - DIGITAL	126,00	50,40	60,0%	RN VAREJO	EQUIPAMENTOS DE INFORMATICA
621682	TELEFONE - DIGITAL	126,00	50,40	60,0%	RN VAREJO	EQUIPAMENTOS DE INFORMATICA
621683	TELEFONE - DIGITAL	126,00	50,40	60,0%	RN VAREJO	EQUIPAMENTOS DE INFORMATICA
621684	TELEFONE - DIGITAL	126,00	50,40	60,0%	RN VAREJO	EQUIPAMENTOS DE INFORMATICA
621685	TELEFONE - DIGITAL	126,00	50,40	60,0%	RN VAREJO	EQUIPAMENTOS DE INFORMATICA
621686	TELEFONE - DIGITAL	126,00	50,40	60,0%	RN VAREJO	EQUIPAMENTOS DE INFORMATICA
621687	TELEFONE - DIGITAL	126,00	50,40	60,0%	RN VAREJO	EQUIPAMENTOS DE INFORMATICA
621688	TELEFONE - DIGITAL	126,00	50,40	60,0%	RN VAREJO	EQUIPAMENTOS DE INFORMATICA
621689	TELEFONE - DIGITAL	126,00	50,40	60,0%	RN VAREJO	EQUIPAMENTOS DE INFORMATICA
621690	TELEFONE - DIGITAL	126,00	50,40	60,0%	RN VAREJO	EQUIPAMENTOS DE INFORMATICA
621691	TELEFONE - DIGITAL	126,00	50,40	60,0%	RN VAREJO	EQUIPAMENTOS DE INFORMATICA
621692	TELEFONE - DIGITAL	126,00	50,40	60,0%	RN VAREJO	EQUIPAMENTOS DE INFORMATICA
621693	TELEFONE - DIGITAL	126,00	50,40	60,0%	RN VAREJO	EQUIPAMENTOS DE INFORMATICA
621694	TELEFONE - DIGITAL	126,00	50,40	60,0%	RN VAREJO	EQUIPAMENTOS DE INFORMATICA
621695	TELEFONE - DIGITAL	126,00	50,40	60,0%	RN VAREJO	EQUIPAMENTOS DE INFORMATICA
621696	TELEFONE - DIGITAL	126,00	50,40	60,0%	RN VAREJO	EQUIPAMENTOS DE INFORMATICA
621697	TELEFONE - DIGITAL	126,00	50,40	60,0%	RN VAREJO	EQUIPAMENTOS DE INFORMATICA
621698	TELEFONE - DIGITAL	126,00	50,40	60,0%	RN VAREJO	EQUIPAMENTOS DE INFORMATICA
621699	TELEFONE - DIGITAL	126,00	50,40	60,0%	RN VAREJO	EQUIPAMENTOS DE INFORMATICA
621700	TELEFONE - DIGITAL	126,00	50,40	60,0%	RN VAREJO	EQUIPAMENTOS DE INFORMATICA
621701	TELEFONE - DIGITAL	126,00	50,40	60,0%	RN VAREJO	EQUIPAMENTOS DE INFORMATICA
621702	TELEFONE - DIGITAL	126,00	50,40	60,0%	RN VAREJO	EQUIPAMENTOS DE INFORMATICA
621703	TELEFONE - DIGITAL	126,00	50,40	60,0%	RN VAREJO	EQUIPAMENTOS DE INFORMATICA
621704	TELEFONE - DIGITAL	126,00	50,40	60,0%	RN VAREJO	EQUIPAMENTOS DE INFORMATICA
621705	TELEFONE - DIGITAL	126,00	50,40	60,0%	RN VAREJO	EQUIPAMENTOS DE INFORMATICA
621706	TELEFONE - DIGITAL	126,00	50,40	60,0%	RN VAREJO	EQUIPAMENTOS DE INFORMATICA
621707	TELEFONE - DIGITAL	126,00	50,40	60,0%	RN VAREJO	EQUIPAMENTOS DE INFORMATICA
621708	TELEFONE - DIGITAL	126,00	50,40	60,0%	RN VAREJO	EQUIPAMENTOS DE INFORMATICA
621709	TELEFONE - DIGITAL	126,00	50,40	60,0%	RN VAREJO	EQUIPAMENTOS DE INFORMATICA
621710	TELEFONE - DIGITAL	126,00	50,40	60,0%	RN VAREJO	EQUIPAMENTOS DE INFORMATICA

Este documento é cópia do original, assinado digitalmente por PATRICIA FERNANDES DA SILVA e Tribunal de Justica do Estado de Sao Paulo, protocolado em 13/10/2020 às 21:59 , sob o número WJM32416083803 .
Para conferir o original, acesse o site https://esaj.tjsp.jus.br/pastadigital/pg/abrirConferenciaDocumento.do, informe o processo 1070860-05.2020.8.26.0100 e código 9E138FE.

Código do Ativo	Descrição do Ativo	Valor reposição	Valor mercado	Depreciação	Book	Categoria
621711	TELEFONE - DIGITAL	126,00	50,40	60,0%	RN VAREJO	EQUIPAMENTOS DE INFORMATICA
621713	TELEFONE - DIGITAL	126,00	50,40	60,0%	RN VAREJO	EQUIPAMENTOS DE INFORMATICA
621714	TELEFONE - DIGITAL	126,00	50,40	60,0%	RN VAREJO	EQUIPAMENTOS DE INFORMATICA
621715	TELEFONE - DIGITAL	126,00	50,40	60,0%	RN VAREJO	EQUIPAMENTOS DE INFORMATICA
621716	TELEFONE - DIGITAL	126,00	50,40	60,0%	RN VAREJO	EQUIPAMENTOS DE INFORMATICA
621717	TELEFONE - DIGITAL	126,00	50,40	60,0%	RN VAREJO	EQUIPAMENTOS DE INFORMATICA
621718	TELEFONE - DIGITAL	126,00	50,40	60,0%	RN VAREJO	EQUIPAMENTOS DE INFORMATICA
621719	TELEFONE - DIGITAL	126,00	50,40	60,0%	RN VAREJO	EQUIPAMENTOS DE INFORMATICA
621720	TELEFONE - DIGITAL	126,00	50,40	60,0%	RN VAREJO	EQUIPAMENTOS DE INFORMATICA
621721	TELEFONE - DIGITAL	126,00	50,40	60,0%	RN VAREJO	EQUIPAMENTOS DE INFORMATICA
621722	TELEFONE - DIGITAL	126,00	50,40	60,0%	RN VAREJO	EQUIPAMENTOS DE INFORMATICA
621723	TELEFONE - DIGITAL	126,00	50,40	60,0%	RN VAREJO	EQUIPAMENTOS DE INFORMATICA
621724	TELEFONE - DIGITAL	126,00	50,40	60,0%	RN VAREJO	EQUIPAMENTOS DE INFORMATICA
621725	TELEFONE - DIGITAL	126,00	50,40	60,0%	RN VAREJO	EQUIPAMENTOS DE INFORMATICA
621726	TELEFONE - DIGITAL	126,00	50,40	60,0%	RN VAREJO	EQUIPAMENTOS DE INFORMATICA
621727	TELEFONE - DIGITAL	126,00	50,40	60,0%	RN VAREJO	EQUIPAMENTOS DE INFORMATICA
621728	TELEFONE - DIGITAL	126,00	50,40	60,0%	RN VAREJO	EQUIPAMENTOS DE INFORMATICA
621730	TELEFONE - DIGITAL	126,00	50,40	60,0%	RN VAREJO	EQUIPAMENTOS DE INFORMATICA
621731	TELEFONE - DIGITAL	126,00	50,40	60,0%	RN VAREJO	EQUIPAMENTOS DE INFORMATICA
621732	TELEFONE - DIGITAL	126,00	50,40	60,0%	RN VAREJO	EQUIPAMENTOS DE INFORMATICA
621733	TELEFONE - DIGITAL	126,00	50,40	60,0%	RN VAREJO	EQUIPAMENTOS DE INFORMATICA
621734	TELEFONE - DIGITAL	126,00	50,40	60,0%	RN VAREJO	EQUIPAMENTOS DE INFORMATICA
621735	TELEFONE - DIGITAL	126,00	50,40	60,0%	RN VAREJO	EQUIPAMENTOS DE INFORMATICA
621736	TELEFONE - DIGITAL	126,00	50,40	60,0%	RN VAREJO	EQUIPAMENTOS DE INFORMATICA
621737	TELEFONE - DIGITAL	126,00	50,40	60,0%	RN VAREJO	EQUIPAMENTOS DE INFORMATICA
621738	TELEFONE - DIGITAL	126,00	50,40	60,0%	RN VAREJO	EQUIPAMENTOS DE INFORMATICA
621739	TELEFONE - DIGITAL	126,00	50,40	60,0%	RN VAREJO	EQUIPAMENTOS DE INFORMATICA
621740	TELEFONE - DIGITAL	126,00	50,40	60,0%	RN VAREJO	EQUIPAMENTOS DE INFORMATICA
621741	TELEFONE - DIGITAL	126,00	50,40	60,0%	RN VAREJO	EQUIPAMENTOS DE INFORMATICA
621742	TELEFONE - DIGITAL	126,00	50,40	60,0%	RN VAREJO	EQUIPAMENTOS DE INFORMATICA
621743	TELEFONE - DIGITAL	126,00	50,40	60,0%	RN VAREJO	EQUIPAMENTOS DE INFORMATICA
621744	TELEFONE - DIGITAL	126,00	50,40	60,0%	RN VAREJO	EQUIPAMENTOS DE INFORMATICA
621745	TELEFONE - DIGITAL	126,00	50,40	60,0%	RN VAREJO	EQUIPAMENTOS DE INFORMATICA
621747	TELEFONE - DIGITAL	126,00	50,40	60,0%	RN VAREJO	EQUIPAMENTOS DE INFORMATICA
621748	TELEFONE - DIGITAL	126,00	50,40	60,0%	RN VAREJO	EQUIPAMENTOS DE INFORMATICA
621749	TELEFONE - DIGITAL	126,00	50,40	60,0%	RN VAREJO	EQUIPAMENTOS DE INFORMATICA
621750	TELEFONE - DIGITAL	126,00	50,40	60,0%	RN VAREJO	EQUIPAMENTOS DE INFORMATICA
621751	TELEFONE - DIGITAL	126,00	50,40	60,0%	RN VAREJO	EQUIPAMENTOS DE INFORMATICA
621752	TELEFONE - DIGITAL	126,00	50,40	60,0%	RN VAREJO	EQUIPAMENTOS DE INFORMATICA
621753	TELEFONE - DIGITAL	126,00	50,40	60,0%	RN VAREJO	EQUIPAMENTOS DE INFORMATICA
621754	TELEFONE - DIGITAL	126,00	50,40	60,0%	RN VAREJO	EQUIPAMENTOS DE INFORMATICA
621755	TELEFONE - DIGITAL	126,00	50,40	60,0%	RN VAREJO	EQUIPAMENTOS DE INFORMATICA
621756	TELEFONE - DIGITAL	126,00	50,40	60,0%	RN VAREJO	EQUIPAMENTOS DE INFORMATICA
622898	TELEFONE - DIGITAL	126,00	50,40	60,0%	RN VAREJO	EQUIPAMENTOS DE INFORMATICA
622899	TELEFONE - DIGITAL	126,00	50,40	60,0%	RN VAREJO	EQUIPAMENTOS DE INFORMATICA
622900	TELEFONE - DIGITAL	126,00	50,40	60,0%	RN VAREJO	EQUIPAMENTOS DE INFORMATICA
622901	TELEFONE - DIGITAL	126,00	50,40	60,0%	RN VAREJO	EQUIPAMENTOS DE INFORMATICA
622902	TELEFONE - DIGITAL	126,00	50,40	60,0%	RN VAREJO	EQUIPAMENTOS DE INFORMATICA
622903	TELEFONE - DIGITAL	126,00	50,40	60,0%	RN VAREJO	EQUIPAMENTOS DE INFORMATICA
622904	TELEFONE - DIGITAL	126,00	50,40	60,0%	RN VAREJO	EQUIPAMENTOS DE INFORMATICA
622905	TELEFONE - DIGITAL	126,00	50,40	60,0%	RN VAREJO	EQUIPAMENTOS DE INFORMATICA
622906	TELEFONE - DIGITAL	126,00	50,40	60,0%	RN VAREJO	EQUIPAMENTOS DE INFORMATICA
622907	TELEFONE - DIGITAL	126,00	50,40	60,0%	RN VAREJO	EQUIPAMENTOS DE INFORMATICA
622908	TELEFONE - DIGITAL	126,00	50,40	60,0%	RN VAREJO	EQUIPAMENTOS DE INFORMATICA
622909	TELEFONE - DIGITAL	126,00	50,40	60,0%	RN VAREJO	EQUIPAMENTOS DE INFORMATICA
622910	TELEFONE - DIGITAL	126,00	50,40	60,0%	RN VAREJO	EQUIPAMENTOS DE INFORMATICA
622911	TELEFONE - DIGITAL	126,00	50,40	60,0%	RN VAREJO	EQUIPAMENTOS DE INFORMATICA
622912	TELEFONE - DIGITAL	126,00	50,40	60,0%	RN VAREJO	EQUIPAMENTOS DE INFORMATICA
622913	TELEFONE - DIGITAL	126,00	50,40	60,0%	RN VAREJO	EQUIPAMENTOS DE INFORMATICA
622914	TELEFONE - DIGITAL	126,00	50,40	60,0%	RN VAREJO	EQUIPAMENTOS DE INFORMATICA
622915	TELEFONE - DIGITAL	126,00	50,40	60,0%	RN VAREJO	EQUIPAMENTOS DE INFORMATICA
622916	TELEFONE - DIGITAL	126,00	50,40	60,0%	RN VAREJO	EQUIPAMENTOS DE INFORMATICA

Este documento é cópia do original, assinado digitalmente por PATRICIA FERNANDES DA SILVA e Tribunal de Justica do Estado de Sao Paulo, protocolado em 13/10/2020 às 21:59 , sob o número WJM32416083803 .
Para conferir o original, acesse o site https://esaj.tjsp.jus.br/pastadigital/pg/abrirConferenciaDocumento.do, informe o processo 1070860-05.2020.8.26.0100 e código 9E138FE.

Código do Ativo	Descrição do Ativo	Valor reposição	Valor mercado	Depreciação	Book	Categoria
622917	TELEFONE - DIGITAL	126,00	50,40	60,0%	RN VAREJO	EQUIPAMENTOS DE INFORMATICA
622918	TELEFONE - DIGITAL	126,00	50,40	60,0%	RN VAREJO	EQUIPAMENTOS DE INFORMATICA
622919	TELEFONE - DIGITAL	126,00	50,40	60,0%	RN VAREJO	EQUIPAMENTOS DE INFORMATICA
622920	TELEFONE - DIGITAL	126,00	50,40	60,0%	RN VAREJO	EQUIPAMENTOS DE INFORMATICA
622921	TELEFONE - DIGITAL	126,00	50,40	60,0%	RN VAREJO	EQUIPAMENTOS DE INFORMATICA
622922	TELEFONE - DIGITAL	126,00	50,40	60,0%	RN VAREJO	EQUIPAMENTOS DE INFORMATICA
622923	TELEFONE - DIGITAL	126,00	50,40	60,0%	RN VAREJO	EQUIPAMENTOS DE INFORMATICA
622924	TELEFONE - DIGITAL	126,00	50,40	60,0%	RN VAREJO	EQUIPAMENTOS DE INFORMATICA
622925	TELEFONE - DIGITAL	126,00	50,40	60,0%	RN VAREJO	EQUIPAMENTOS DE INFORMATICA
622926	TELEFONE - DIGITAL	126,00	50,40	60,0%	RN VAREJO	EQUIPAMENTOS DE INFORMATICA
622927	TELEFONE - DIGITAL	126,00	50,40	60,0%	RN VAREJO	EQUIPAMENTOS DE INFORMATICA
622928	TELEFONE - DIGITAL	126,00	50,40	60,0%	RN VAREJO	EQUIPAMENTOS DE INFORMATICA
622929	TELEFONE - DIGITAL	126,00	50,40	60,0%	RN VAREJO	EQUIPAMENTOS DE INFORMATICA
622930	TELEFONE - DIGITAL	126,00	50,40	60,0%	RN VAREJO	EQUIPAMENTOS DE INFORMATICA
622931	TELEFONE - DIGITAL	126,00	50,40	60,0%	RN VAREJO	EQUIPAMENTOS DE INFORMATICA
622932	TELEFONE - DIGITAL	126,00	50,40	60,0%	RN VAREJO	EQUIPAMENTOS DE INFORMATICA
622933	TELEFONE - DIGITAL	126,00	50,40	60,0%	RN VAREJO	EQUIPAMENTOS DE INFORMATICA
622934	TELEFONE - DIGITAL	126,00	50,40	60,0%	RN VAREJO	EQUIPAMENTOS DE INFORMATICA
622935	TELEFONE - DIGITAL	126,00	50,40	60,0%	RN VAREJO	EQUIPAMENTOS DE INFORMATICA
622936	TELEFONE - DIGITAL	126,00	50,40	60,0%	RN VAREJO	EQUIPAMENTOS DE INFORMATICA
622937	TELEFONE - DIGITAL	126,00	50,40	60,0%	RN VAREJO	EQUIPAMENTOS DE INFORMATICA
622938	TELEFONE - DIGITAL	126,00	50,40	60,0%	RN VAREJO	EQUIPAMENTOS DE INFORMATICA
622939	TELEFONE - DIGITAL	126,00	50,40	60,0%	RN VAREJO	EQUIPAMENTOS DE INFORMATICA
622940	TELEFONE - DIGITAL	126,00	50,40	60,0%	RN VAREJO	EQUIPAMENTOS DE INFORMATICA
622941	TELEFONE - DIGITAL	126,00	50,40	60,0%	RN VAREJO	EQUIPAMENTOS DE INFORMATICA
622942	TELEFONE - DIGITAL	126,00	50,40	60,0%	RN VAREJO	EQUIPAMENTOS DE INFORMATICA
622943	TELEFONE - DIGITAL	126,00	50,40	60,0%	RN VAREJO	EQUIPAMENTOS DE INFORMATICA
622944	TELEFONE - DIGITAL	126,00	50,40	60,0%	RN VAREJO	EQUIPAMENTOS DE INFORMATICA
622945	TELEFONE - DIGITAL	126,00	50,40	60,0%	RN VAREJO	EQUIPAMENTOS DE INFORMATICA
622946	TELEFONE - DIGITAL	126,00	50,40	60,0%	RN VAREJO	EQUIPAMENTOS DE INFORMATICA
622947	TELEFONE - DIGITAL	126,00	50,40	60,0%	RN VAREJO	EQUIPAMENTOS DE INFORMATICA
622948	TELEFONE - DIGITAL	126,00	50,40	60,0%	RN VAREJO	EQUIPAMENTOS DE INFORMATICA
622949	TELEFONE - DIGITAL	126,00	50,40	60,0%	RN VAREJO	EQUIPAMENTOS DE INFORMATICA
622950	TELEFONE - DIGITAL	126,00	50,40	60,0%	RN VAREJO	EQUIPAMENTOS DE INFORMATICA
622951	TELEFONE - DIGITAL	126,00	50,40	60,0%	RN VAREJO	EQUIPAMENTOS DE INFORMATICA
622952	TELEFONE - DIGITAL	126,00	50,40	60,0%	RN VAREJO	EQUIPAMENTOS DE INFORMATICA
622953	TELEFONE - DIGITAL	126,00	50,40	60,0%	RN VAREJO	EQUIPAMENTOS DE INFORMATICA
622954	TELEFONE - DIGITAL	126,00	50,40	60,0%	RN VAREJO	EQUIPAMENTOS DE INFORMATICA
622955	TELEFONE - DIGITAL	126,00	50,40	60,0%	RN VAREJO	EQUIPAMENTOS DE INFORMATICA
622956	TELEFONE - DIGITAL	126,00	50,40	60,0%	RN VAREJO	EQUIPAMENTOS DE INFORMATICA
622957	TELEFONE - DIGITAL	126,00	50,40	60,0%	RN VAREJO	EQUIPAMENTOS DE INFORMATICA
622958	TELEFONE - DIGITAL	126,00	50,40	60,0%	RN VAREJO	EQUIPAMENTOS DE INFORMATICA
622959	TELEFONE - DIGITAL	126,00	50,40	60,0%	RN VAREJO	EQUIPAMENTOS DE INFORMATICA
622960	TELEFONE - DIGITAL	126,00	50,40	60,0%	RN VAREJO	EQUIPAMENTOS DE INFORMATICA
622961	TELEFONE - DIGITAL	126,00	50,40	60,0%	RN VAREJO	EQUIPAMENTOS DE INFORMATICA
622962	TELEFONE - DIGITAL	126,00	50,40	60,0%	RN VAREJO	EQUIPAMENTOS DE INFORMATICA
622963	TELEFONE - DIGITAL	126,00	50,40	60,0%	RN VAREJO	EQUIPAMENTOS DE INFORMATICA
622964	TELEFONE - DIGITAL	126,00	50,40	60,0%	RN VAREJO	EQUIPAMENTOS DE INFORMATICA
622965	TELEFONE - DIGITAL	126,00	50,40	60,0%	RN VAREJO	EQUIPAMENTOS DE INFORMATICA
622966	TELEFONE - DIGITAL	126,00	50,40	60,0%	RN VAREJO	EQUIPAMENTOS DE INFORMATICA
622967	TELEFONE - DIGITAL	126,00	50,40	60,0%	RN VAREJO	EQUIPAMENTOS DE INFORMATICA
622968	TELEFONE - DIGITAL	126,00	50,40	60,0%	RN VAREJO	EQUIPAMENTOS DE INFORMATICA
622969	TELEFONE - DIGITAL	126,00	50,40	60,0%	RN VAREJO	EQUIPAMENTOS DE INFORMATICA
622970	TELEFONE - DIGITAL	126,00	50,40	60,0%	RN VAREJO	EQUIPAMENTOS DE INFORMATICA
622971	TELEFONE - DIGITAL	126,00	50,40	60,0%	RN VAREJO	EQUIPAMENTOS DE INFORMATICA
622972	TELEFONE - DIGITAL	126,00	50,40	60,0%	RN VAREJO	EQUIPAMENTOS DE INFORMATICA
622973	TELEFONE - DIGITAL	126,00	50,40	60,0%	RN VAREJO	EQUIPAMENTOS DE INFORMATICA
622974	TELEFONE - DIGITAL	126,00	50,40	60,0%	RN VAREJO	EQUIPAMENTOS DE INFORMATICA
622975	TELEFONE - DIGITAL	126,00	50,40	60,0%	RN VAREJO	EQUIPAMENTOS DE INFORMATICA
622976	TELEFONE - DIGITAL	126,00	50,40	60,0%	RN VAREJO	EQUIPAMENTOS DE INFORMATICA
622977	TELEFONE - DIGITAL	126,00	50,40	60,0%	RN VAREJO	EQUIPAMENTOS DE INFORMATICA
622978	TELEFONE - DIGITAL	126,00	50,40	60,0%	RN VAREJO	EQUIPAMENTOS DE INFORMATICA

Este documento é cópia do original, assinado digitalmente por PATRICIA FERNANDES DA SILVA e Tribunal de Justica do Estado de Sao Paulo, protocolado em 13/10/2020 às 21:59 , sob o número WJM32416083803 .
Para conferir o original, acesse o site https://esaj.tjsp.jus.br/pastadigital/pg/abrirConferenciaDocumento.do, informe o processo 1070860-05.2020.8.26.0100 e código 9E138FE.

Código do Ativo	Descrição do Ativo	Valor reposição	Valor mercado	Depreciação	Book	Categoria
622979	TELEFONE - DIGITAL	126,00	50,40	60,0%	RN VAREJO	EQUIPAMENTOS DE INFORMATICA
622980	TELEFONE - DIGITAL	126,00	50,40	60,0%	RN VAREJO	EQUIPAMENTOS DE INFORMATICA
622981	TELEFONE - DIGITAL	126,00	50,40	60,0%	RN VAREJO	EQUIPAMENTOS DE INFORMATICA
622982	TELEFONE - DIGITAL	126,00	50,40	60,0%	RN VAREJO	EQUIPAMENTOS DE INFORMATICA
622983	TELEFONE - DIGITAL	126,00	50,40	60,0%	RN VAREJO	EQUIPAMENTOS DE INFORMATICA
622984	TELEFONE - DIGITAL	126,00	50,40	60,0%	RN VAREJO	EQUIPAMENTOS DE INFORMATICA
622985	TELEFONE - DIGITAL	126,00	50,40	60,0%	RN VAREJO	EQUIPAMENTOS DE INFORMATICA
622986	TELEFONE - DIGITAL	126,00	50,40	60,0%	RN VAREJO	EQUIPAMENTOS DE INFORMATICA
622987	TELEFONE - DIGITAL	126,00	50,40	60,0%	RN VAREJO	EQUIPAMENTOS DE INFORMATICA
622988	TELEFONE - DIGITAL	126,00	50,40	60,0%	RN VAREJO	EQUIPAMENTOS DE INFORMATICA
622989	TELEFONE - DIGITAL	126,00	50,40	60,0%	RN VAREJO	EQUIPAMENTOS DE INFORMATICA
622990	TELEFONE - DIGITAL	126,00	50,40	60,0%	RN VAREJO	EQUIPAMENTOS DE INFORMATICA
622991	TELEFONE - DIGITAL	126,00	50,40	60,0%	RN VAREJO	EQUIPAMENTOS DE INFORMATICA
622992	TELEFONE - DIGITAL	126,00	50,40	60,0%	RN VAREJO	EQUIPAMENTOS DE INFORMATICA
622993	TELEFONE - DIGITAL	126,00	50,40	60,0%	RN VAREJO	EQUIPAMENTOS DE INFORMATICA
622994	TELEFONE - DIGITAL	126,00	50,40	60,0%	RN VAREJO	EQUIPAMENTOS DE INFORMATICA
622995	TELEFONE - DIGITAL	126,00	50,40	60,0%	RN VAREJO	EQUIPAMENTOS DE INFORMATICA
622996	TELEFONE - DIGITAL	126,00	50,40	60,0%	RN VAREJO	EQUIPAMENTOS DE INFORMATICA
622997	TELEFONE - DIGITAL	126,00	50,40	60,0%	RN VAREJO	EQUIPAMENTOS DE INFORMATICA
622998	TELEFONE - DIGITAL	126,00	50,40	60,0%	RN VAREJO	EQUIPAMENTOS DE INFORMATICA
622999	TELEFONE - DIGITAL	126,00	50,40	60,0%	RN VAREJO	EQUIPAMENTOS DE INFORMATICA
623000	TELEFONE - DIGITAL	126,00	50,40	60,0%	RN VAREJO	EQUIPAMENTOS DE INFORMATICA
623001	TELEFONE - DIGITAL	126,00	50,40	60,0%	RN VAREJO	EQUIPAMENTOS DE INFORMATICA
623002	TELEFONE - DIGITAL	126,00	50,40	60,0%	RN VAREJO	EQUIPAMENTOS DE INFORMATICA
623003	TELEFONE - DIGITAL	126,00	50,40	60,0%	RN VAREJO	EQUIPAMENTOS DE INFORMATICA
623004	TELEFONE - DIGITAL	126,00	50,40	60,0%	RN VAREJO	EQUIPAMENTOS DE INFORMATICA
623005	TELEFONE - DIGITAL	126,00	50,40	60,0%	RN VAREJO	EQUIPAMENTOS DE INFORMATICA
623006	TELEFONE - DIGITAL	126,00	50,40	60,0%	RN VAREJO	EQUIPAMENTOS DE INFORMATICA
623007	TELEFONE - DIGITAL	126,00	50,40	60,0%	RN VAREJO	EQUIPAMENTOS DE INFORMATICA
623008	TELEFONE - DIGITAL	126,00	50,40	60,0%	RN VAREJO	EQUIPAMENTOS DE INFORMATICA
623009	TELEFONE - DIGITAL	126,00	50,40	60,0%	RN VAREJO	EQUIPAMENTOS DE INFORMATICA
623010	TELEFONE - DIGITAL	126,00	50,40	60,0%	RN VAREJO	EQUIPAMENTOS DE INFORMATICA
623011	TELEFONE - DIGITAL	126,00	50,40	60,0%	RN VAREJO	EQUIPAMENTOS DE INFORMATICA
623012	TELEFONE - DIGITAL	126,00	50,40	60,0%	RN VAREJO	EQUIPAMENTOS DE INFORMATICA
623013	TELEFONE - DIGITAL	126,00	50,40	60,0%	RN VAREJO	EQUIPAMENTOS DE INFORMATICA
623014	TELEFONE - DIGITAL	126,00	50,40	60,0%	RN VAREJO	EQUIPAMENTOS DE INFORMATICA
623015	TELEFONE - DIGITAL	126,00	50,40	60,0%	RN VAREJO	EQUIPAMENTOS DE INFORMATICA
623016	TELEFONE - DIGITAL	126,00	50,40	60,0%	RN VAREJO	EQUIPAMENTOS DE INFORMATICA
623017	TELEFONE - DIGITAL	126,00	50,40	60,0%	RN VAREJO	EQUIPAMENTOS DE INFORMATICA
623018	TELEFONE - DIGITAL	126,00	50,40	60,0%	RN VAREJO	EQUIPAMENTOS DE INFORMATICA
623019	TELEFONE - DIGITAL	126,00	50,40	60,0%	RN VAREJO	EQUIPAMENTOS DE INFORMATICA
623020	TELEFONE - DIGITAL	126,00	50,40	60,0%	RN VAREJO	EQUIPAMENTOS DE INFORMATICA
623021	TELEFONE - DIGITAL	126,00	50,40	60,0%	RN VAREJO	EQUIPAMENTOS DE INFORMATICA
623022	TELEFONE - DIGITAL	126,00	50,40	60,0%	RN VAREJO	EQUIPAMENTOS DE INFORMATICA
623023	TELEFONE - DIGITAL	126,00	50,40	60,0%	RN VAREJO	EQUIPAMENTOS DE INFORMATICA
623024	TELEFONE - DIGITAL	126,00	50,40	60,0%	RN VAREJO	EQUIPAMENTOS DE INFORMATICA
623025	TELEFONE - DIGITAL	126,00	50,40	60,0%	RN VAREJO	EQUIPAMENTOS DE INFORMATICA
623026	TELEFONE - DIGITAL	126,00	50,40	60,0%	RN VAREJO	EQUIPAMENTOS DE INFORMATICA
623027	TELEFONE - DIGITAL	126,00	50,40	60,0%	RN VAREJO	EQUIPAMENTOS DE INFORMATICA
623028	TELEFONE - DIGITAL	126,00	50,40	60,0%	RN VAREJO	EQUIPAMENTOS DE INFORMATICA
623029	TELEFONE - DIGITAL	126,00	50,40	60,0%	RN VAREJO	EQUIPAMENTOS DE INFORMATICA
623030	TELEFONE - DIGITAL	126,00	50,40	60,0%	RN VAREJO	EQUIPAMENTOS DE INFORMATICA
623031	TELEFONE - DIGITAL	126,00	50,40	60,0%	RN VAREJO	EQUIPAMENTOS DE INFORMATICA
623032	TELEFONE - DIGITAL	126,00	50,40	60,0%	RN VAREJO	EQUIPAMENTOS DE INFORMATICA
623033	TELEFONE - DIGITAL	126,00	50,40	60,0%	RN VAREJO	EQUIPAMENTOS DE INFORMATICA
623034	TELEFONE - DIGITAL	126,00	50,40	60,0%	RN VAREJO	EQUIPAMENTOS DE INFORMATICA
623035	TELEFONE - DIGITAL	126,00	50,40	60,0%	RN VAREJO	EQUIPAMENTOS DE INFORMATICA
623036	TELEFONE - DIGITAL	126,00	50,40	60,0%	RN VAREJO	EQUIPAMENTOS DE INFORMATICA
623037	TELEFONE - DIGITAL	126,00	50,40	60,0%	RN VAREJO	EQUIPAMENTOS DE INFORMATICA
623038	TELEFONE - DIGITAL	126,00	50,40	60,0%	RN VAREJO	EQUIPAMENTOS DE INFORMATICA
623039	TELEFONE - DIGITAL	126,00	50,40	60,0%	RN VAREJO	EQUIPAMENTOS DE INFORMATICA
623040	TELEFONE - DIGITAL	126,00	50,40	60,0%	RN VAREJO	EQUIPAMENTOS DE INFORMATICA

Este documento é cópia do original, assinado digitalmente por PATRICIA FERNANDES DA SILVA e Tribunal de Justica do Estado de Sao Paulo, protocolado em 13/10/2020 às 21:59 , sob o número WJM32416083803 .
Para conferir o original, acesse o site https://esaj.tjsp.jus.br/pastadigital/pg/abrirConferenciaDocumento.do, informe o processo 1070860-05.2020.8.26.0100 e código 9E138FE.

Código do Ativo	Descrição do Ativo	Valor reposição	Valor mercado	Depreciação	Book	Categoria
623041	TELEFONE - DIGITAL	126,00	50,40	60,0%	RN VAREJO	EQUIPAMENTOS DE INFORMATICA
623042	TELEFONE - DIGITAL	126,00	50,40	60,0%	RN VAREJO	EQUIPAMENTOS DE INFORMATICA
623043	TELEFONE - DIGITAL	126,00	50,40	60,0%	RN VAREJO	EQUIPAMENTOS DE INFORMATICA
623044	TELEFONE - DIGITAL	126,00	50,40	60,0%	RN VAREJO	EQUIPAMENTOS DE INFORMATICA
623045	TELEFONE - DIGITAL	126,00	50,40	60,0%	RN VAREJO	EQUIPAMENTOS DE INFORMATICA
623046	TELEFONE - DIGITAL	126,00	50,40	60,0%	RN VAREJO	EQUIPAMENTOS DE INFORMATICA
623047	TELEFONE - DIGITAL	126,00	50,40	60,0%	RN VAREJO	EQUIPAMENTOS DE INFORMATICA
623048	TELEFONE - DIGITAL	126,00	50,40	60,0%	RN VAREJO	EQUIPAMENTOS DE INFORMATICA
623049	TELEFONE - DIGITAL	126,00	50,40	60,0%	RN VAREJO	EQUIPAMENTOS DE INFORMATICA
623050	TELEFONE - DIGITAL	126,00	50,40	60,0%	RN VAREJO	EQUIPAMENTOS DE INFORMATICA
623051	TELEFONE - DIGITAL	126,00	50,40	60,0%	RN VAREJO	EQUIPAMENTOS DE INFORMATICA
623052	TELEFONE - DIGITAL	126,00	50,40	60,0%	RN VAREJO	EQUIPAMENTOS DE INFORMATICA
623053	TELEFONE - DIGITAL	126,00	50,40	60,0%	RN VAREJO	EQUIPAMENTOS DE INFORMATICA
623054	TELEFONE - DIGITAL	126,00	50,40	60,0%	RN VAREJO	EQUIPAMENTOS DE INFORMATICA
623055	TELEFONE - DIGITAL	126,00	50,40	60,0%	RN VAREJO	EQUIPAMENTOS DE INFORMATICA
623056	TELEFONE - DIGITAL	126,00	50,40	60,0%	RN VAREJO	EQUIPAMENTOS DE INFORMATICA
623057	TELEFONE - DIGITAL	126,00	50,40	60,0%	RN VAREJO	EQUIPAMENTOS DE INFORMATICA
623058	TELEFONE - DIGITAL	126,00	50,40	60,0%	RN VAREJO	EQUIPAMENTOS DE INFORMATICA
623059	TELEFONE - DIGITAL	126,00	50,40	60,0%	RN VAREJO	EQUIPAMENTOS DE INFORMATICA
623060	TELEFONE - DIGITAL	126,00	50,40	60,0%	RN VAREJO	EQUIPAMENTOS DE INFORMATICA
623061	TELEFONE - DIGITAL	126,00	50,40	60,0%	RN VAREJO	EQUIPAMENTOS DE INFORMATICA
623062	TELEFONE - DIGITAL	126,00	50,40	60,0%	RN VAREJO	EQUIPAMENTOS DE INFORMATICA
623063	TELEFONE - DIGITAL	126,00	50,40	60,0%	RN VAREJO	EQUIPAMENTOS DE INFORMATICA
623064	TELEFONE - DIGITAL	126,00	50,40	60,0%	RN VAREJO	EQUIPAMENTOS DE INFORMATICA
623065	TELEFONE - DIGITAL	126,00	50,40	60,0%	RN VAREJO	EQUIPAMENTOS DE INFORMATICA
623066	TELEFONE - DIGITAL	126,00	50,40	60,0%	RN VAREJO	EQUIPAMENTOS DE INFORMATICA
623067	TELEFONE - DIGITAL	126,00	50,40	60,0%	RN VAREJO	EQUIPAMENTOS DE INFORMATICA
623068	TELEFONE - DIGITAL	126,00	50,40	60,0%	RN VAREJO	EQUIPAMENTOS DE INFORMATICA
623069	TELEFONE - DIGITAL	126,00	50,40	60,0%	RN VAREJO	EQUIPAMENTOS DE INFORMATICA
623070	TELEFONE - DIGITAL	126,00	50,40	60,0%	RN VAREJO	EQUIPAMENTOS DE INFORMATICA
623071	TELEFONE - DIGITAL	126,00	50,40	60,0%	RN VAREJO	EQUIPAMENTOS DE INFORMATICA
623072	TELEFONE - DIGITAL	126,00	50,40	60,0%	RN VAREJO	EQUIPAMENTOS DE INFORMATICA
623073	TELEFONE - DIGITAL	126,00	50,40	60,0%	RN VAREJO	EQUIPAMENTOS DE INFORMATICA
623074	TELEFONE - DIGITAL	126,00	50,40	60,0%	RN VAREJO	EQUIPAMENTOS DE INFORMATICA
623075	TELEFONE - DIGITAL	126,00	50,40	60,0%	RN VAREJO	EQUIPAMENTOS DE INFORMATICA
623076	TELEFONE - DIGITAL	126,00	50,40	60,0%	RN VAREJO	EQUIPAMENTOS DE INFORMATICA
623077	TELEFONE - DIGITAL	126,00	50,40	60,0%	RN VAREJO	EQUIPAMENTOS DE INFORMATICA
623078	TELEFONE - DIGITAL	126,00	50,40	60,0%	RN VAREJO	EQUIPAMENTOS DE INFORMATICA
623079	TELEFONE - DIGITAL	126,00	50,40	60,0%	RN VAREJO	EQUIPAMENTOS DE INFORMATICA
623080	TELEFONE - DIGITAL	126,00	50,40	60,0%	RN VAREJO	EQUIPAMENTOS DE INFORMATICA
623081	TELEFONE - DIGITAL	126,00	50,40	60,0%	RN VAREJO	EQUIPAMENTOS DE INFORMATICA
623082	TELEFONE - DIGITAL	126,00	50,40	60,0%	RN VAREJO	EQUIPAMENTOS DE INFORMATICA
623083	TELEFONE - DIGITAL	126,00	50,40	60,0%	RN VAREJO	EQUIPAMENTOS DE INFORMATICA
623084	TELEFONE - DIGITAL	126,00	50,40	60,0%	RN VAREJO	EQUIPAMENTOS DE INFORMATICA
623085	TELEFONE - DIGITAL	126,00	50,40	60,0%	RN VAREJO	EQUIPAMENTOS DE INFORMATICA
623086	TELEFONE - DIGITAL	126,00	50,40	60,0%	RN VAREJO	EQUIPAMENTOS DE INFORMATICA
623087	TELEFONE - DIGITAL	126,00	50,40	60,0%	RN VAREJO	EQUIPAMENTOS DE INFORMATICA
623088	TELEFONE - DIGITAL	126,00	50,40	60,0%	RN VAREJO	EQUIPAMENTOS DE INFORMATICA
623089	TELEFONE - DIGITAL	126,00	50,40	60,0%	RN VAREJO	EQUIPAMENTOS DE INFORMATICA
623090	TELEFONE - DIGITAL	126,00	50,40	60,0%	RN VAREJO	EQUIPAMENTOS DE INFORMATICA
623091	TELEFONE - DIGITAL	126,00	50,40	60,0%	RN VAREJO	EQUIPAMENTOS DE INFORMATICA
623092	TELEFONE - DIGITAL	126,00	50,40	60,0%	RN VAREJO	EQUIPAMENTOS DE INFORMATICA
623093	TELEFONE - DIGITAL	126,00	50,40	60,0%	RN VAREJO	EQUIPAMENTOS DE INFORMATICA
623094	TELEFONE - DIGITAL	126,00	50,40	60,0%	RN VAREJO	EQUIPAMENTOS DE INFORMATICA
623095	TELEFONE - DIGITAL	126,00	50,40	60,0%	RN VAREJO	EQUIPAMENTOS DE INFORMATICA
623096	TELEFONE - DIGITAL	126,00	50,40	60,0%	RN VAREJO	EQUIPAMENTOS DE INFORMATICA
623097	TELEFONE - DIGITAL	126,00	50,40	60,0%	RN VAREJO	EQUIPAMENTOS DE INFORMATICA
623098	TELEFONE - DIGITAL	126,00	50,40	60,0%	RN VAREJO	EQUIPAMENTOS DE INFORMATICA
623099	TELEFONE - DIGITAL	126,00	50,40	60,0%	RN VAREJO	EQUIPAMENTOS DE INFORMATICA
623100	TELEFONE - DIGITAL	126,00	50,40	60,0%	RN VAREJO	EQUIPAMENTOS DE INFORMATICA
623101	TELEFONE - DIGITAL	126,00	50,40	60,0%	RN VAREJO	EQUIPAMENTOS DE INFORMATICA
623102	TELEFONE - DIGITAL	126,00	50,40	60,0%	RN VAREJO	EQUIPAMENTOS DE INFORMATICA

Este documento é cópia do original, assinado digitalmente por PATRICIA FERNANDES DA SILVA e Tribunal de Justica do Estado de Sao Paulo, protocolado em 13/10/2020 às 21:59 , sob o número WJM32416083803 .
Para conferir o original, acesse o site https://esaj.tjsp.jus.br/pastadigital/pg/abrirConferenciaDocumento.do, informe o processo 1070860-05.2020.8.26.0100 e código 9E138FE.

Código do Ativo	Descrição do Ativo	Valor reposição	Valor mercado	Depreciação	Book	Categoria
623103	TELEFONE - DIGITAL	126,00	50,40	60,0%	RN VAREJO	EQUIPAMENTOS DE INFORMATICA
623104	TELEFONE - DIGITAL	126,00	50,40	60,0%	RN VAREJO	EQUIPAMENTOS DE INFORMATICA
623105	TELEFONE - DIGITAL	126,00	50,40	60,0%	RN VAREJO	EQUIPAMENTOS DE INFORMATICA
623106	TELEFONE - DIGITAL	126,00	50,40	60,0%	RN VAREJO	EQUIPAMENTOS DE INFORMATICA
623107	TELEFONE - DIGITAL	126,00	50,40	60,0%	RN VAREJO	EQUIPAMENTOS DE INFORMATICA
623108	TELEFONE - DIGITAL	126,00	50,40	60,0%	RN VAREJO	EQUIPAMENTOS DE INFORMATICA
623109	TELEFONE - DIGITAL	126,00	50,40	60,0%	RN VAREJO	EQUIPAMENTOS DE INFORMATICA
623110	TELEFONE - DIGITAL	126,00	50,40	60,0%	RN VAREJO	EQUIPAMENTOS DE INFORMATICA
623111	TELEFONE - DIGITAL	126,00	50,40	60,0%	RN VAREJO	EQUIPAMENTOS DE INFORMATICA
623112	TELEFONE - DIGITAL	126,00	50,40	60,0%	RN VAREJO	EQUIPAMENTOS DE INFORMATICA
623113	TELEFONE - DIGITAL	126,00	50,40	60,0%	RN VAREJO	EQUIPAMENTOS DE INFORMATICA
623114	TELEFONE - DIGITAL	126,00	50,40	60,0%	RN VAREJO	EQUIPAMENTOS DE INFORMATICA
623115	TELEFONE - DIGITAL	126,00	50,40	60,0%	RN VAREJO	EQUIPAMENTOS DE INFORMATICA
623116	TELEFONE - DIGITAL	126,00	50,40	60,0%	RN VAREJO	EQUIPAMENTOS DE INFORMATICA
623117	TELEFONE - DIGITAL	126,00	50,40	60,0%	RN VAREJO	EQUIPAMENTOS DE INFORMATICA
623118	TELEFONE - DIGITAL	126,00	50,40	60,0%	RN VAREJO	EQUIPAMENTOS DE INFORMATICA
623119	TELEFONE - DIGITAL	126,00	50,40	60,0%	RN VAREJO	EQUIPAMENTOS DE INFORMATICA
623120	TELEFONE - DIGITAL	126,00	50,40	60,0%	RN VAREJO	EQUIPAMENTOS DE INFORMATICA
623121	TELEFONE - DIGITAL	126,00	50,40	60,0%	RN VAREJO	EQUIPAMENTOS DE INFORMATICA
623122	TELEFONE - DIGITAL	126,00	50,40	60,0%	RN VAREJO	EQUIPAMENTOS DE INFORMATICA
623123	TELEFONE - DIGITAL	126,00	50,40	60,0%	RN VAREJO	EQUIPAMENTOS DE INFORMATICA
623124	TELEFONE - DIGITAL	126,00	50,40	60,0%	RN VAREJO	EQUIPAMENTOS DE INFORMATICA
623125	TELEFONE - DIGITAL	126,00	50,40	60,0%	RN VAREJO	EQUIPAMENTOS DE INFORMATICA
623126	TELEFONE - DIGITAL	126,00	50,40	60,0%	RN VAREJO	EQUIPAMENTOS DE INFORMATICA
623127	TELEFONE - DIGITAL	126,00	50,40	60,0%	RN VAREJO	EQUIPAMENTOS DE INFORMATICA
623128	TELEFONE - DIGITAL	126,00	50,40	60,0%	RN VAREJO	EQUIPAMENTOS DE INFORMATICA
623129	TELEFONE - DIGITAL	126,00	50,40	60,0%	RN VAREJO	EQUIPAMENTOS DE INFORMATICA
623130	TELEFONE - DIGITAL	126,00	50,40	60,0%	RN VAREJO	EQUIPAMENTOS DE INFORMATICA
623131	TELEFONE - DIGITAL	126,00	50,40	60,0%	RN VAREJO	EQUIPAMENTOS DE INFORMATICA
623132	TELEFONE - DIGITAL	126,00	50,40	60,0%	RN VAREJO	EQUIPAMENTOS DE INFORMATICA
623133	TELEFONE - DIGITAL	126,00	50,40	60,0%	RN VAREJO	EQUIPAMENTOS DE INFORMATICA
623134	TELEFONE - DIGITAL	126,00	50,40	60,0%	RN VAREJO	EQUIPAMENTOS DE INFORMATICA
623135	TELEFONE - DIGITAL	126,00	50,40	60,0%	RN VAREJO	EQUIPAMENTOS DE INFORMATICA
623136	TELEFONE - DIGITAL	126,00	50,40	60,0%	RN VAREJO	EQUIPAMENTOS DE INFORMATICA
623137	TELEFONE - DIGITAL	126,00	50,40	60,0%	RN VAREJO	EQUIPAMENTOS DE INFORMATICA
623138	TELEFONE - DIGITAL	126,00	50,40	60,0%	RN VAREJO	EQUIPAMENTOS DE INFORMATICA
623139	TELEFONE - DIGITAL	126,00	50,40	60,0%	RN VAREJO	EQUIPAMENTOS DE INFORMATICA
623140	TELEFONE - DIGITAL	126,00	50,40	60,0%	RN VAREJO	EQUIPAMENTOS DE INFORMATICA
623141	TELEFONE - DIGITAL	126,00	50,40	60,0%	RN VAREJO	EQUIPAMENTOS DE INFORMATICA
623142	TELEFONE - DIGITAL	126,00	50,40	60,0%	RN VAREJO	EQUIPAMENTOS DE INFORMATICA
623143	TELEFONE - DIGITAL	126,00	50,40	60,0%	RN VAREJO	EQUIPAMENTOS DE INFORMATICA
623144	TELEFONE - DIGITAL	126,00	50,40	60,0%	RN VAREJO	EQUIPAMENTOS DE INFORMATICA
623145	TELEFONE - DIGITAL	126,00	50,40	60,0%	RN VAREJO	EQUIPAMENTOS DE INFORMATICA
623146	TELEFONE - DIGITAL	126,00	50,40	60,0%	RN VAREJO	EQUIPAMENTOS DE INFORMATICA
623147	TELEFONE - DIGITAL	126,00	50,40	60,0%	RN VAREJO	EQUIPAMENTOS DE INFORMATICA
623148	TELEFONE - DIGITAL	126,00	50,40	60,0%	RN VAREJO	EQUIPAMENTOS DE INFORMATICA
623149	TELEFONE - DIGITAL	126,00	50,40	60,0%	RN VAREJO	EQUIPAMENTOS DE INFORMATICA
623150	TELEFONE - DIGITAL	126,00	50,40	60,0%	RN VAREJO	EQUIPAMENTOS DE INFORMATICA
623151	TELEFONE - DIGITAL	126,00	50,40	60,0%	RN VAREJO	EQUIPAMENTOS DE INFORMATICA
623152	TELEFONE - DIGITAL	126,00	50,40	60,0%	RN VAREJO	EQUIPAMENTOS DE INFORMATICA
623153	TELEFONE - DIGITAL	126,00	50,40	60,0%	RN VAREJO	EQUIPAMENTOS DE INFORMATICA
623154	TELEFONE - DIGITAL	126,00	50,40	60,0%	RN VAREJO	EQUIPAMENTOS DE INFORMATICA
623155	TELEFONE - DIGITAL	126,00	50,40	60,0%	RN VAREJO	EQUIPAMENTOS DE INFORMATICA
623156	TELEFONE - DIGITAL	126,00	50,40	60,0%	RN VAREJO	EQUIPAMENTOS DE INFORMATICA
623157	TELEFONE - DIGITAL	126,00	50,40	60,0%	RN VAREJO	EQUIPAMENTOS DE INFORMATICA
623158	TELEFONE - DIGITAL	126,00	50,40	60,0%	RN VAREJO	EQUIPAMENTOS DE INFORMATICA
623159	TELEFONE - DIGITAL	126,00	50,40	60,0%	RN VAREJO	EQUIPAMENTOS DE INFORMATICA
623160	TELEFONE - DIGITAL	126,00	50,40	60,0%	RN VAREJO	EQUIPAMENTOS DE INFORMATICA
623161	TELEFONE - DIGITAL	126,00	50,40	60,0%	RN VAREJO	EQUIPAMENTOS DE INFORMATICA
623162	TELEFONE - DIGITAL	126,00	50,40	60,0%	RN VAREJO	EQUIPAMENTOS DE INFORMATICA
623163	TELEFONE - DIGITAL	126,00	50,40	60,0%	RN VAREJO	EQUIPAMENTOS DE INFORMATICA
623164	TELEFONE - DIGITAL	126,00	50,40	60,0%	RN VAREJO	EQUIPAMENTOS DE INFORMATICA

Este documento é cópia do original, assinado digitalmente por PATRICIA FERNANDES DA SILVA e Tribunal de Justica do Estado de Sao Paulo, protocolado em 13/10/2020 às 21:59 , sob o número WJM32416083803 .
Para conferir o original, acesse o site https://esaj.tjsp.jus.br/pastadigital/pg/abrirConferenciaDocumento.do, informe o processo 1070860-05.2020.8.26.0100 e código 9E138FE.

Código do Ativo	Descrição do Ativo	Valor reposição	Valor mercado	Depreciação	Book	Categoria
623165	TELEFONE - DIGITAL	126,00	50,40	60,0%	RN VAREJO	EQUIPAMENTOS DE INFORMATICA
623166	TELEFONE - DIGITAL	126,00	50,40	60,0%	RN VAREJO	EQUIPAMENTOS DE INFORMATICA
623167	TELEFONE - DIGITAL	126,00	50,40	60,0%	RN VAREJO	EQUIPAMENTOS DE INFORMATICA
623168	TELEFONE - DIGITAL	126,00	50,40	60,0%	RN VAREJO	EQUIPAMENTOS DE INFORMATICA
623169	TELEFONE - DIGITAL	126,00	50,40	60,0%	RN VAREJO	EQUIPAMENTOS DE INFORMATICA
623170	TELEFONE - DIGITAL	126,00	50,40	60,0%	RN VAREJO	EQUIPAMENTOS DE INFORMATICA
623171	TELEFONE - DIGITAL	126,00	50,40	60,0%	RN VAREJO	EQUIPAMENTOS DE INFORMATICA
623172	TELEFONE - DIGITAL	126,00	50,40	60,0%	RN VAREJO	EQUIPAMENTOS DE INFORMATICA
623173	TELEFONE - DIGITAL	126,00	50,40	60,0%	RN VAREJO	EQUIPAMENTOS DE INFORMATICA
623174	TELEFONE - DIGITAL	126,00	50,40	60,0%	RN VAREJO	EQUIPAMENTOS DE INFORMATICA
623175	TELEFONE - DIGITAL	126,00	50,40	60,0%	RN VAREJO	EQUIPAMENTOS DE INFORMATICA
623176	TELEFONE - DIGITAL	126,00	50,40	60,0%	RN VAREJO	EQUIPAMENTOS DE INFORMATICA
623177	TELEFONE - DIGITAL	126,00	50,40	60,0%	RN VAREJO	EQUIPAMENTOS DE INFORMATICA
623178	TELEFONE - DIGITAL	126,00	50,40	60,0%	RN VAREJO	EQUIPAMENTOS DE INFORMATICA
623179	TELEFONE - DIGITAL	126,00	50,40	60,0%	RN VAREJO	EQUIPAMENTOS DE INFORMATICA
623180	TELEFONE - DIGITAL	126,00	50,40	60,0%	RN VAREJO	EQUIPAMENTOS DE INFORMATICA
623181	TELEFONE - DIGITAL	126,00	50,40	60,0%	RN VAREJO	EQUIPAMENTOS DE INFORMATICA
623182	TELEFONE - DIGITAL	126,00	50,40	60,0%	RN VAREJO	EQUIPAMENTOS DE INFORMATICA
623183	TELEFONE - DIGITAL	126,00	50,40	60,0%	RN VAREJO	EQUIPAMENTOS DE INFORMATICA
623184	TELEFONE - DIGITAL	126,00	50,40	60,0%	RN VAREJO	EQUIPAMENTOS DE INFORMATICA
623185	TELEFONE - DIGITAL	126,00	50,40	60,0%	RN VAREJO	EQUIPAMENTOS DE INFORMATICA
623186	TELEFONE - DIGITAL	126,00	50,40	60,0%	RN VAREJO	EQUIPAMENTOS DE INFORMATICA
623187	TELEFONE - DIGITAL	126,00	50,40	60,0%	RN VAREJO	EQUIPAMENTOS DE INFORMATICA
623188	TELEFONE - DIGITAL	126,00	50,40	60,0%	RN VAREJO	EQUIPAMENTOS DE INFORMATICA
623189	TELEFONE - DIGITAL	126,00	50,40	60,0%	RN VAREJO	EQUIPAMENTOS DE INFORMATICA
623190	TELEFONE - DIGITAL	126,00	50,40	60,0%	RN VAREJO	EQUIPAMENTOS DE INFORMATICA
623191	TELEFONE - DIGITAL	126,00	50,40	60,0%	RN VAREJO	EQUIPAMENTOS DE INFORMATICA
623192	TELEFONE - DIGITAL	126,00	50,40	60,0%	RN VAREJO	EQUIPAMENTOS DE INFORMATICA
623193	TELEFONE - DIGITAL	126,00	50,40	60,0%	RN VAREJO	EQUIPAMENTOS DE INFORMATICA
623194	TELEFONE - DIGITAL	126,00	50,40	60,0%	RN VAREJO	EQUIPAMENTOS DE INFORMATICA
623195	TELEFONE - DIGITAL	126,00	50,40	60,0%	RN VAREJO	EQUIPAMENTOS DE INFORMATICA
623196	TELEFONE - DIGITAL	126,00	50,40	60,0%	RN VAREJO	EQUIPAMENTOS DE INFORMATICA
623197	TELEFONE - DIGITAL	126,00	50,40	60,0%	RN VAREJO	EQUIPAMENTOS DE INFORMATICA
623198	TELEFONE - DIGITAL	126,00	50,40	60,0%	RN VAREJO	EQUIPAMENTOS DE INFORMATICA
623199	TELEFONE - DIGITAL	126,00	50,40	60,0%	RN VAREJO	EQUIPAMENTOS DE INFORMATICA
623200	TELEFONE - DIGITAL	126,00	50,40	60,0%	RN VAREJO	EQUIPAMENTOS DE INFORMATICA
623201	TELEFONE - DIGITAL	126,00	50,40	60,0%	RN VAREJO	EQUIPAMENTOS DE INFORMATICA
623202	TELEFONE - DIGITAL	126,00	50,40	60,0%	RN VAREJO	EQUIPAMENTOS DE INFORMATICA
623203	TELEFONE - DIGITAL	126,00	50,40	60,0%	RN VAREJO	EQUIPAMENTOS DE INFORMATICA
623204	TELEFONE - DIGITAL	126,00	50,40	60,0%	RN VAREJO	EQUIPAMENTOS DE INFORMATICA
623205	TELEFONE - DIGITAL	126,00	50,40	60,0%	RN VAREJO	EQUIPAMENTOS DE INFORMATICA
623206	TELEFONE - DIGITAL	126,00	50,40	60,0%	RN VAREJO	EQUIPAMENTOS DE INFORMATICA
623207	TELEFONE - DIGITAL	126,00	50,40	60,0%	RN VAREJO	EQUIPAMENTOS DE INFORMATICA
623208	TELEFONE - DIGITAL	126,00	50,40	60,0%	RN VAREJO	EQUIPAMENTOS DE INFORMATICA
623209	TELEFONE - DIGITAL	126,00	50,40	60,0%	RN VAREJO	EQUIPAMENTOS DE INFORMATICA
623210	TELEFONE - DIGITAL	126,00	50,40	60,0%	RN VAREJO	EQUIPAMENTOS DE INFORMATICA
623211	TELEFONE - DIGITAL	126,00	50,40	60,0%	RN VAREJO	EQUIPAMENTOS DE INFORMATICA
623212	TELEFONE - DIGITAL	126,00	50,40	60,0%	RN VAREJO	EQUIPAMENTOS DE INFORMATICA
623213	TELEFONE - DIGITAL	126,00	50,40	60,0%	RN VAREJO	EQUIPAMENTOS DE INFORMATICA
623214	TELEFONE - DIGITAL	126,00	50,40	60,0%	RN VAREJO	EQUIPAMENTOS DE INFORMATICA
623215	TELEFONE - DIGITAL	126,00	50,40	60,0%	RN VAREJO	EQUIPAMENTOS DE INFORMATICA
623216	TELEFONE - DIGITAL	126,00	50,40	60,0%	RN VAREJO	EQUIPAMENTOS DE INFORMATICA
623217	TELEFONE - DIGITAL	126,00	50,40	60,0%	RN VAREJO	EQUIPAMENTOS DE INFORMATICA
623218	TELEFONE - DIGITAL	126,00	50,40	60,0%	RN VAREJO	EQUIPAMENTOS DE INFORMATICA
623219	TELEFONE - DIGITAL	126,00	50,40	60,0%	RN VAREJO	EQUIPAMENTOS DE INFORMATICA
623220	TELEFONE - DIGITAL	126,00	50,40	60,0%	RN VAREJO	EQUIPAMENTOS DE INFORMATICA
623221	TELEFONE - DIGITAL	126,00	50,40	60,0%	RN VAREJO	EQUIPAMENTOS DE INFORMATICA
623222	TELEFONE - DIGITAL	126,00	50,40	60,0%	RN VAREJO	EQUIPAMENTOS DE INFORMATICA
623223	TELEFONE - DIGITAL	126,00	50,40	60,0%	RN VAREJO	EQUIPAMENTOS DE INFORMATICA
623224	TELEFONE - DIGITAL	126,00	50,40	60,0%	RN VAREJO	EQUIPAMENTOS DE INFORMATICA
623225	TELEFONE - DIGITAL	126,00	50,40	60,0%	RN VAREJO	EQUIPAMENTOS DE INFORMATICA
623226	TELEFONE - DIGITAL	126,00	50,40	60,0%	RN VAREJO	EQUIPAMENTOS DE INFORMATICA

Este documento é cópia do original, assinado digitalmente por PATRICIA FERNANDES DA SILVA e Tribunal de Justica do Estado de Sao Paulo, protocolado em 13/10/2020 às 21:59 , sob o número WJM32416083803 .
Para conferir o original, acesse o site https://esaj.tjsp.jus.br/pastadigital/pg/abrirConferenciaDocumento.do, informe o processo 1070860-05.2020.8.26.0100 e código 9E138FE.

Código do Ativo	Descrição do Ativo	Valor reposição	Valor mercado	Depreciação	Book	Categoria
623227	TELEFONE - DIGITAL	126,00	50,40	60,0%	RN VAREJO	EQUIPAMENTOS DE INFORMATICA
623228	TELEFONE - DIGITAL	126,00	50,40	60,0%	RN VAREJO	EQUIPAMENTOS DE INFORMATICA
623229	TELEFONE - DIGITAL	126,00	50,40	60,0%	RN VAREJO	EQUIPAMENTOS DE INFORMATICA
623230	TELEFONE - DIGITAL	126,00	50,40	60,0%	RN VAREJO	EQUIPAMENTOS DE INFORMATICA
623231	TELEFONE - DIGITAL	126,00	50,40	60,0%	RN VAREJO	EQUIPAMENTOS DE INFORMATICA
623232	TELEFONE - DIGITAL	126,00	50,40	60,0%	RN VAREJO	EQUIPAMENTOS DE INFORMATICA
623233	TELEFONE - DIGITAL	126,00	50,40	60,0%	RN VAREJO	EQUIPAMENTOS DE INFORMATICA
623234	TELEFONE - DIGITAL	126,00	50,40	60,0%	RN VAREJO	EQUIPAMENTOS DE INFORMATICA
623235	TELEFONE - DIGITAL	126,00	50,40	60,0%	RN VAREJO	EQUIPAMENTOS DE INFORMATICA
623236	TELEFONE - DIGITAL	126,00	50,40	60,0%	RN VAREJO	EQUIPAMENTOS DE INFORMATICA
623237	TELEFONE - DIGITAL	126,00	50,40	60,0%	RN VAREJO	EQUIPAMENTOS DE INFORMATICA
623238	TELEFONE - DIGITAL	126,00	50,40	60,0%	RN VAREJO	EQUIPAMENTOS DE INFORMATICA
623239	TELEFONE - DIGITAL	126,00	50,40	60,0%	RN VAREJO	EQUIPAMENTOS DE INFORMATICA
623240	TELEFONE - DIGITAL	126,00	50,40	60,0%	RN VAREJO	EQUIPAMENTOS DE INFORMATICA
623241	TELEFONE - DIGITAL	126,00	50,40	60,0%	RN VAREJO	EQUIPAMENTOS DE INFORMATICA
623242	TELEFONE - DIGITAL	126,00	50,40	60,0%	RN VAREJO	EQUIPAMENTOS DE INFORMATICA
623243	TELEFONE - DIGITAL	126,00	50,40	60,0%	RN VAREJO	EQUIPAMENTOS DE INFORMATICA
623244	TELEFONE - DIGITAL	126,00	50,40	60,0%	RN VAREJO	EQUIPAMENTOS DE INFORMATICA
623245	TELEFONE - DIGITAL	126,00	50,40	60,0%	RN VAREJO	EQUIPAMENTOS DE INFORMATICA
623246	TELEFONE - DIGITAL	126,00	50,40	60,0%	RN VAREJO	EQUIPAMENTOS DE INFORMATICA
623247	TELEFONE - DIGITAL	126,00	50,40	60,0%	RN VAREJO	EQUIPAMENTOS DE INFORMATICA
623248	TELEFONE - DIGITAL	126,00	50,40	60,0%	RN VAREJO	EQUIPAMENTOS DE INFORMATICA
623249	TELEFONE - DIGITAL	126,00	50,40	60,0%	RN VAREJO	EQUIPAMENTOS DE INFORMATICA
623250	TELEFONE - DIGITAL	126,00	50,40	60,0%	RN VAREJO	EQUIPAMENTOS DE INFORMATICA
623251	TELEFONE - DIGITAL	126,00	50,40	60,0%	RN VAREJO	EQUIPAMENTOS DE INFORMATICA
623252	TELEFONE - DIGITAL	126,00	50,40	60,0%	RN VAREJO	EQUIPAMENTOS DE INFORMATICA
623253	TELEFONE - DIGITAL	126,00	50,40	60,0%	RN VAREJO	EQUIPAMENTOS DE INFORMATICA
623254	TELEFONE - DIGITAL	126,00	50,40	60,0%	RN VAREJO	EQUIPAMENTOS DE INFORMATICA
623255	TELEFONE - DIGITAL	126,00	50,40	60,0%	RN VAREJO	EQUIPAMENTOS DE INFORMATICA
623256	TELEFONE - DIGITAL	126,00	50,40	60,0%	RN VAREJO	EQUIPAMENTOS DE INFORMATICA
623257	TELEFONE - DIGITAL	126,00	50,40	60,0%	RN VAREJO	EQUIPAMENTOS DE INFORMATICA
623258	TELEFONE - DIGITAL	126,00	50,40	60,0%	RN VAREJO	EQUIPAMENTOS DE INFORMATICA
623259	TELEFONE - DIGITAL	126,00	50,40	60,0%	RN VAREJO	EQUIPAMENTOS DE INFORMATICA
623260	TELEFONE - DIGITAL	126,00	50,40	60,0%	RN VAREJO	EQUIPAMENTOS DE INFORMATICA
623261	TELEFONE - DIGITAL	126,00	50,40	60,0%	RN VAREJO	EQUIPAMENTOS DE INFORMATICA
623262	TELEFONE - DIGITAL	126,00	50,40	60,0%	RN VAREJO	EQUIPAMENTOS DE INFORMATICA
623263	TELEFONE - DIGITAL	126,00	50,40	60,0%	RN VAREJO	EQUIPAMENTOS DE INFORMATICA
623264	TELEFONE - DIGITAL	126,00	50,40	60,0%	RN VAREJO	EQUIPAMENTOS DE INFORMATICA
623265	TELEFONE - DIGITAL	126,00	50,40	60,0%	RN VAREJO	EQUIPAMENTOS DE INFORMATICA
623266	TELEFONE - DIGITAL	126,00	50,40	60,0%	RN VAREJO	EQUIPAMENTOS DE INFORMATICA
623267	TELEFONE - DIGITAL	126,00	50,40	60,0%	RN VAREJO	EQUIPAMENTOS DE INFORMATICA
623268	TELEFONE - DIGITAL	126,00	50,40	60,0%	RN VAREJO	EQUIPAMENTOS DE INFORMATICA
623269	TELEFONE - DIGITAL	126,00	50,40	60,0%	RN VAREJO	EQUIPAMENTOS DE INFORMATICA
623270	TELEFONE - DIGITAL	126,00	50,40	60,0%	RN VAREJO	EQUIPAMENTOS DE INFORMATICA
623271	TELEFONE - DIGITAL	126,00	50,40	60,0%	RN VAREJO	EQUIPAMENTOS DE INFORMATICA
623272	TELEFONE - DIGITAL	126,00	50,40	60,0%	RN VAREJO	EQUIPAMENTOS DE INFORMATICA
623273	TELEFONE - DIGITAL	126,00	50,40	60,0%	RN VAREJO	EQUIPAMENTOS DE INFORMATICA
623274	TELEFONE - DIGITAL	126,00	50,40	60,0%	RN VAREJO	EQUIPAMENTOS DE INFORMATICA
623275	TELEFONE - DIGITAL	126,00	50,40	60,0%	RN VAREJO	EQUIPAMENTOS DE INFORMATICA
623276	TELEFONE - DIGITAL	126,00	50,40	60,0%	RN VAREJO	EQUIPAMENTOS DE INFORMATICA
623277	TELEFONE - DIGITAL	126,00	50,40	60,0%	RN VAREJO	EQUIPAMENTOS DE INFORMATICA
623278	TELEFONE - DIGITAL	126,00	50,40	60,0%	RN VAREJO	EQUIPAMENTOS DE INFORMATICA
623279	TELEFONE - DIGITAL	126,00	50,40	60,0%	RN VAREJO	EQUIPAMENTOS DE INFORMATICA
623280	TELEFONE - DIGITAL	126,00	50,40	60,0%	RN VAREJO	EQUIPAMENTOS DE INFORMATICA
623281	TELEFONE - DIGITAL	126,00	50,40	60,0%	RN VAREJO	EQUIPAMENTOS DE INFORMATICA
623282	TELEFONE - DIGITAL	126,00	50,40	60,0%	RN VAREJO	EQUIPAMENTOS DE INFORMATICA
623283	TELEFONE - DIGITAL	126,00	50,40	60,0%	RN VAREJO	EQUIPAMENTOS DE INFORMATICA
623284	TELEFONE - DIGITAL	126,00	50,40	60,0%	RN VAREJO	EQUIPAMENTOS DE INFORMATICA
623285	TELEFONE - DIGITAL	126,00	50,40	60,0%	RN VAREJO	EQUIPAMENTOS DE INFORMATICA
623286	TELEFONE - DIGITAL	126,00	50,40	60,0%	RN VAREJO	EQUIPAMENTOS DE INFORMATICA
623287	TELEFONE - DIGITAL	126,00	50,40	60,0%	RN VAREJO	EQUIPAMENTOS DE INFORMATICA
623288	TELEFONE - DIGITAL	126,00	50,40	60,0%	RN VAREJO	EQUIPAMENTOS DE INFORMATICA

Este documento é cópia do original, assinado digitalmente por PATRICIA FERNANDES DA SILVA e Tribunal de Justica do Estado de Sao Paulo, protocolado em 13/10/2020 às 21:59 , sob o número WJM32416083803 .
Para conferir o original, acesse o site https://esaj.tjsp.jus.br/pastadigital/pg/abrirConferenciaDocumento.do, informe o processo 1070860-05.2020.8.26.0100 e código 9E138FE.

Código do Ativo	Descrição do Ativo	Valor reposição	Valor mercado	Depreciação	Book	Categoria
623289	TELEFONE - DIGITAL	126,00	50,40	60,0%	RN VAREJO	EQUIPAMENTOS DE INFORMATICA
623290	TELEFONE - DIGITAL	126,00	50,40	60,0%	RN VAREJO	EQUIPAMENTOS DE INFORMATICA
623291	TELEFONE - DIGITAL	126,00	50,40	60,0%	RN VAREJO	EQUIPAMENTOS DE INFORMATICA
623292	TELEFONE - DIGITAL	126,00	50,40	60,0%	RN VAREJO	EQUIPAMENTOS DE INFORMATICA
623293	TELEFONE - DIGITAL	126,00	50,40	60,0%	RN VAREJO	EQUIPAMENTOS DE INFORMATICA
623294	TELEFONE - DIGITAL	126,00	50,40	60,0%	RN VAREJO	EQUIPAMENTOS DE INFORMATICA
623295	TELEFONE - DIGITAL	126,00	50,40	60,0%	RN VAREJO	EQUIPAMENTOS DE INFORMATICA
623296	TELEFONE - DIGITAL	126,00	50,40	60,0%	RN VAREJO	EQUIPAMENTOS DE INFORMATICA
623297	TELEFONE - DIGITAL	126,00	50,40	60,0%	RN VAREJO	EQUIPAMENTOS DE INFORMATICA
623298	TELEFONE - DIGITAL	126,00	50,40	60,0%	RN VAREJO	EQUIPAMENTOS DE INFORMATICA
623299	TELEFONE - DIGITAL	126,00	50,40	60,0%	RN VAREJO	EQUIPAMENTOS DE INFORMATICA
623300	TELEFONE - DIGITAL	126,00	50,40	60,0%	RN VAREJO	EQUIPAMENTOS DE INFORMATICA
623301	TELEFONE - DIGITAL	126,00	50,40	60,0%	RN VAREJO	EQUIPAMENTOS DE INFORMATICA
623302	TELEFONE - DIGITAL	126,00	50,40	60,0%	RN VAREJO	EQUIPAMENTOS DE INFORMATICA
623303	TELEFONE - DIGITAL	126,00	50,40	60,0%	RN VAREJO	EQUIPAMENTOS DE INFORMATICA
623304	TELEFONE - DIGITAL	126,00	50,40	60,0%	RN VAREJO	EQUIPAMENTOS DE INFORMATICA
623305	TELEFONE - DIGITAL	126,00	50,40	60,0%	RN VAREJO	EQUIPAMENTOS DE INFORMATICA
623306	TELEFONE - DIGITAL	126,00	50,40	60,0%	RN VAREJO	EQUIPAMENTOS DE INFORMATICA
623307	TELEFONE - DIGITAL	126,00	50,40	60,0%	RN VAREJO	EQUIPAMENTOS DE INFORMATICA
623308	TELEFONE - DIGITAL	126,00	50,40	60,0%	RN VAREJO	EQUIPAMENTOS DE INFORMATICA
623309	TELEFONE - DIGITAL	126,00	50,40	60,0%	RN VAREJO	EQUIPAMENTOS DE INFORMATICA
623310	TELEFONE - DIGITAL	126,00	50,40	60,0%	RN VAREJO	EQUIPAMENTOS DE INFORMATICA
623311	TELEFONE - DIGITAL	126,00	50,40	60,0%	RN VAREJO	EQUIPAMENTOS DE INFORMATICA
623312	TELEFONE - DIGITAL	126,00	50,40	60,0%	RN VAREJO	EQUIPAMENTOS DE INFORMATICA
623313	TELEFONE - DIGITAL	126,00	50,40	60,0%	RN VAREJO	EQUIPAMENTOS DE INFORMATICA
623314	TELEFONE - DIGITAL	126,00	50,40	60,0%	RN VAREJO	EQUIPAMENTOS DE INFORMATICA
623315	TELEFONE - DIGITAL	126,00	50,40	60,0%	RN VAREJO	EQUIPAMENTOS DE INFORMATICA
623316	TELEFONE - DIGITAL	126,00	50,40	60,0%	RN VAREJO	EQUIPAMENTOS DE INFORMATICA
623317	TELEFONE - DIGITAL	126,00	50,40	60,0%	RN VAREJO	EQUIPAMENTOS DE INFORMATICA
623318	TELEFONE - DIGITAL	126,00	50,40	60,0%	RN VAREJO	EQUIPAMENTOS DE INFORMATICA
623319	TELEFONE - DIGITAL	126,00	50,40	60,0%	RN VAREJO	EQUIPAMENTOS DE INFORMATICA
623320	TELEFONE - DIGITAL	126,00	50,40	60,0%	RN VAREJO	EQUIPAMENTOS DE INFORMATICA
623321	TELEFONE - DIGITAL	126,00	50,40	60,0%	RN VAREJO	EQUIPAMENTOS DE INFORMATICA
623322	TELEFONE - DIGITAL	126,00	50,40	60,0%	RN VAREJO	EQUIPAMENTOS DE INFORMATICA
623323	TELEFONE - DIGITAL	126,00	50,40	60,0%	RN VAREJO	EQUIPAMENTOS DE INFORMATICA
623324	TELEFONE - DIGITAL	126,00	50,40	60,0%	RN VAREJO	EQUIPAMENTOS DE INFORMATICA
623325	TELEFONE - DIGITAL	126,00	50,40	60,0%	RN VAREJO	EQUIPAMENTOS DE INFORMATICA
623326	TELEFONE - DIGITAL	126,00	50,40	60,0%	RN VAREJO	EQUIPAMENTOS DE INFORMATICA
623327	TELEFONE - DIGITAL	126,00	50,40	60,0%	RN VAREJO	EQUIPAMENTOS DE INFORMATICA
623328	TELEFONE - DIGITAL	126,00	50,40	60,0%	RN VAREJO	EQUIPAMENTOS DE INFORMATICA
623329	TELEFONE - DIGITAL	126,00	50,40	60,0%	RN VAREJO	EQUIPAMENTOS DE INFORMATICA
623330	TELEFONE - DIGITAL	126,00	50,40	60,0%	RN VAREJO	EQUIPAMENTOS DE INFORMATICA
623331	TELEFONE - DIGITAL	126,00	50,40	60,0%	RN VAREJO	EQUIPAMENTOS DE INFORMATICA
623332	TELEFONE - DIGITAL	126,00	50,40	60,0%	RN VAREJO	EQUIPAMENTOS DE INFORMATICA
623333	TELEFONE - DIGITAL	126,00	50,40	60,0%	RN VAREJO	EQUIPAMENTOS DE INFORMATICA
623334	TELEFONE - DIGITAL	126,00	50,40	60,0%	RN VAREJO	EQUIPAMENTOS DE INFORMATICA
623335	TELEFONE - DIGITAL	126,00	50,40	60,0%	RN VAREJO	EQUIPAMENTOS DE INFORMATICA
623336	TELEFONE - DIGITAL	126,00	50,40	60,0%	RN VAREJO	EQUIPAMENTOS DE INFORMATICA
623337	TELEFONE - DIGITAL	126,00	50,40	60,0%	RN VAREJO	EQUIPAMENTOS DE INFORMATICA
623338	TELEFONE - DIGITAL	126,00	50,40	60,0%	RN VAREJO	EQUIPAMENTOS DE INFORMATICA
623339	TELEFONE - DIGITAL	126,00	50,40	60,0%	RN VAREJO	EQUIPAMENTOS DE INFORMATICA
623340	TELEFONE - DIGITAL	126,00	50,40	60,0%	RN VAREJO	EQUIPAMENTOS DE INFORMATICA
623341	TELEFONE - DIGITAL	126,00	50,40	60,0%	RN VAREJO	EQUIPAMENTOS DE INFORMATICA
623342	TELEFONE - DIGITAL	126,00	50,40	60,0%	RN VAREJO	EQUIPAMENTOS DE INFORMATICA
623343	TELEFONE - DIGITAL	126,00	50,40	60,0%	RN VAREJO	EQUIPAMENTOS DE INFORMATICA
623344	TELEFONE - DIGITAL	126,00	50,40	60,0%	RN VAREJO	EQUIPAMENTOS DE INFORMATICA
623345	TELEFONE - DIGITAL	126,00	50,40	60,0%	RN VAREJO	EQUIPAMENTOS DE INFORMATICA
623346	TELEFONE - DIGITAL	126,00	50,40	60,0%	RN VAREJO	EQUIPAMENTOS DE INFORMATICA
623347	TELEFONE - DIGITAL	126,00	50,40	60,0%	RN VAREJO	EQUIPAMENTOS DE INFORMATICA
623348	TELEFONE - DIGITAL	126,00	50,40	60,0%	RN VAREJO	EQUIPAMENTOS DE INFORMATICA
623349	TELEFONE - DIGITAL	126,00	50,40	60,0%	RN VAREJO	EQUIPAMENTOS DE INFORMATICA
623350	TELEFONE - DIGITAL	126,00	50,40	60,0%	RN VAREJO	EQUIPAMENTOS DE INFORMATICA

Este documento é cópia do original, assinado digitalmente por PATRICIA FERNANDES DA SILVA e Tribunal de Justica do Estado de Sao Paulo, protocolado em 13/10/2020 às 21:59 , sob o número WJM32416083803 .
Para conferir o original, acesse o site https://esaj.tjsp.jus.br/pastadigital/pg/abrirConferenciaDocumento.do, informe o processo 1070860-05.2020.8.26.0100 e código 9E138FE.

Código do Ativo	Descrição do Ativo	Valor reposição	Valor mercado	Depreciação	Book	Categoria
623351	TELEFONE - DIGITAL	126,00	50,40	60,0%	RN VAREJO	EQUIPAMENTOS DE INFORMATICA
623352	TELEFONE - DIGITAL	126,00	50,40	60,0%	RN VAREJO	EQUIPAMENTOS DE INFORMATICA
623353	TELEFONE - DIGITAL	126,00	50,40	60,0%	RN VAREJO	EQUIPAMENTOS DE INFORMATICA
623354	TELEFONE - DIGITAL	126,00	50,40	60,0%	RN VAREJO	EQUIPAMENTOS DE INFORMATICA
623355	TELEFONE - DIGITAL	126,00	50,40	60,0%	RN VAREJO	EQUIPAMENTOS DE INFORMATICA
623356	TELEFONE - DIGITAL	126,00	50,40	60,0%	RN VAREJO	EQUIPAMENTOS DE INFORMATICA
623357	TELEFONE - DIGITAL	126,00	50,40	60,0%	RN VAREJO	EQUIPAMENTOS DE INFORMATICA
623358	TELEFONE - DIGITAL	126,00	50,40	60,0%	RN VAREJO	EQUIPAMENTOS DE INFORMATICA
623359	TELEFONE - DIGITAL	126,00	50,40	60,0%	RN VAREJO	EQUIPAMENTOS DE INFORMATICA
623360	TELEFONE - DIGITAL	126,00	50,40	60,0%	RN VAREJO	EQUIPAMENTOS DE INFORMATICA
623361	TELEFONE - DIGITAL	126,00	50,40	60,0%	RN VAREJO	EQUIPAMENTOS DE INFORMATICA
623362	TELEFONE - DIGITAL	126,00	50,40	60,0%	RN VAREJO	EQUIPAMENTOS DE INFORMATICA
623363	TELEFONE - DIGITAL	126,00	50,40	60,0%	RN VAREJO	EQUIPAMENTOS DE INFORMATICA
623364	TELEFONE - DIGITAL	126,00	50,40	60,0%	RN VAREJO	EQUIPAMENTOS DE INFORMATICA
623365	TELEFONE - DIGITAL	126,00	50,40	60,0%	RN VAREJO	EQUIPAMENTOS DE INFORMATICA
623366	TELEFONE - DIGITAL	126,00	50,40	60,0%	RN VAREJO	EQUIPAMENTOS DE INFORMATICA
623367	TELEFONE - DIGITAL	126,00	50,40	60,0%	RN VAREJO	EQUIPAMENTOS DE INFORMATICA
623368	TELEFONE - DIGITAL	126,00	50,40	60,0%	RN VAREJO	EQUIPAMENTOS DE INFORMATICA
623369	TELEFONE - DIGITAL	126,00	50,40	60,0%	RN VAREJO	EQUIPAMENTOS DE INFORMATICA
623370	TELEFONE - DIGITAL	126,00	50,40	60,0%	RN VAREJO	EQUIPAMENTOS DE INFORMATICA
623371	TELEFONE - DIGITAL	126,00	50,40	60,0%	RN VAREJO	EQUIPAMENTOS DE INFORMATICA
623372	TELEFONE - DIGITAL	126,00	50,40	60,0%	RN VAREJO	EQUIPAMENTOS DE INFORMATICA
623373	TELEFONE - DIGITAL	126,00	50,40	60,0%	RN VAREJO	EQUIPAMENTOS DE INFORMATICA
623374	TELEFONE - DIGITAL	126,00	50,40	60,0%	RN VAREJO	EQUIPAMENTOS DE INFORMATICA
623375	TELEFONE - DIGITAL	126,00	50,40	60,0%	RN VAREJO	EQUIPAMENTOS DE INFORMATICA
623376	TELEFONE - DIGITAL	126,00	50,40	60,0%	RN VAREJO	EQUIPAMENTOS DE INFORMATICA
623377	TELEFONE - DIGITAL	126,00	50,40	60,0%	RN VAREJO	EQUIPAMENTOS DE INFORMATICA
623378	TELEFONE - DIGITAL	126,00	50,40	60,0%	RN VAREJO	EQUIPAMENTOS DE INFORMATICA
623379	TELEFONE - DIGITAL	126,00	50,40	60,0%	RN VAREJO	EQUIPAMENTOS DE INFORMATICA
623380	TELEFONE - DIGITAL	126,00	50,40	60,0%	RN VAREJO	EQUIPAMENTOS DE INFORMATICA
623381	TELEFONE - DIGITAL	126,00	50,40	60,0%	RN VAREJO	EQUIPAMENTOS DE INFORMATICA
623382	TELEFONE - DIGITAL	126,00	50,40	60,0%	RN VAREJO	EQUIPAMENTOS DE INFORMATICA
623383	TELEFONE - DIGITAL	126,00	50,40	60,0%	RN VAREJO	EQUIPAMENTOS DE INFORMATICA
623384	TELEFONE - DIGITAL	126,00	50,40	60,0%	RN VAREJO	EQUIPAMENTOS DE INFORMATICA
623385	TELEFONE - DIGITAL	126,00	50,40	60,0%	RN VAREJO	EQUIPAMENTOS DE INFORMATICA
623386	TELEFONE - DIGITAL	126,00	50,40	60,0%	RN VAREJO	EQUIPAMENTOS DE INFORMATICA
623387	TELEFONE - DIGITAL	126,00	50,40	60,0%	RN VAREJO	EQUIPAMENTOS DE INFORMATICA
623388	TELEFONE - DIGITAL	126,00	50,40	60,0%	RN VAREJO	EQUIPAMENTOS DE INFORMATICA
623389	TELEFONE - DIGITAL	126,00	50,40	60,0%	RN VAREJO	EQUIPAMENTOS DE INFORMATICA
623390	TELEFONE - DIGITAL	126,00	50,40	60,0%	RN VAREJO	EQUIPAMENTOS DE INFORMATICA
623391	TELEFONE - DIGITAL	126,00	50,40	60,0%	RN VAREJO	EQUIPAMENTOS DE INFORMATICA
623392	TELEFONE - DIGITAL	126,00	50,40	60,0%	RN VAREJO	EQUIPAMENTOS DE INFORMATICA
623393	TELEFONE - DIGITAL	126,00	50,40	60,0%	RN VAREJO	EQUIPAMENTOS DE INFORMATICA
623394	TELEFONE - DIGITAL	126,00	50,40	60,0%	RN VAREJO	EQUIPAMENTOS DE INFORMATICA
623395	TELEFONE - DIGITAL	126,00	50,40	60,0%	RN VAREJO	EQUIPAMENTOS DE INFORMATICA
623396	TELEFONE - DIGITAL	126,00	50,40	60,0%	RN VAREJO	EQUIPAMENTOS DE INFORMATICA
623397	TELEFONE - DIGITAL	126,00	50,40	60,0%	RN VAREJO	EQUIPAMENTOS DE INFORMATICA
623398	TELEFONE - DIGITAL	126,00	50,40	60,0%	RN VAREJO	EQUIPAMENTOS DE INFORMATICA
623399	TELEFONE - DIGITAL	126,00	50,40	60,0%	RN VAREJO	EQUIPAMENTOS DE INFORMATICA
623400	TELEFONE - DIGITAL	126,00	50,40	60,0%	RN VAREJO	EQUIPAMENTOS DE INFORMATICA
623401	TELEFONE - DIGITAL	126,00	50,40	60,0%	RN VAREJO	EQUIPAMENTOS DE INFORMATICA
623402	TELEFONE - DIGITAL	126,00	50,40	60,0%	RN VAREJO	EQUIPAMENTOS DE INFORMATICA
623403	TELEFONE - DIGITAL	126,00	50,40	60,0%	RN VAREJO	EQUIPAMENTOS DE INFORMATICA
623404	TELEFONE - DIGITAL	126,00	50,40	60,0%	RN VAREJO	EQUIPAMENTOS DE INFORMATICA
623405	TELEFONE - DIGITAL	126,00	50,40	60,0%	RN VAREJO	EQUIPAMENTOS DE INFORMATICA
623406	TELEFONE - DIGITAL	126,00	50,40	60,0%	RN VAREJO	EQUIPAMENTOS DE INFORMATICA
623407	TELEFONE - DIGITAL	126,00	50,40	60,0%	RN VAREJO	EQUIPAMENTOS DE INFORMATICA
623408	TELEFONE - DIGITAL	126,00	50,40	60,0%	RN VAREJO	EQUIPAMENTOS DE INFORMATICA
623409	TELEFONE - DIGITAL	126,00	50,40	60,0%	RN VAREJO	EQUIPAMENTOS DE INFORMATICA
623410	TELEFONE - DIGITAL	126,00	50,40	60,0%	RN VAREJO	EQUIPAMENTOS DE INFORMATICA
623411	TELEFONE - DIGITAL	126,00	50,40	60,0%	RN VAREJO	EQUIPAMENTOS DE INFORMATICA
623412	TELEFONE - DIGITAL	126,00	50,40	60,0%	RN VAREJO	EQUIPAMENTOS DE INFORMATICA

Este documento é cópia do original, assinado digitalmente por PATRICIA FERNANDES DA SILVA e Tribunal de Justica do Estado de Sao Paulo, protocolado em 13/10/2020 às 21:59 , sob o número WJM32416083803 .
Para conferir o original, acesse o site https://esaj.tjsp.jus.br/pastadigital/pg/abrirConferenciaDocumento.do, informe o processo 1070860-05.2020.8.26.0100 e código 9E138FE.

Código do Ativo	Descrição do Ativo	Valor reposição	Valor mercado	Depreciação	Book	Categoria
623413	TELEFONE - DIGITAL	126,00	50,40	60,0%	RN VAREJO	EQUIPAMENTOS DE INFORMATICA
623414	TELEFONE - DIGITAL	126,00	50,40	60,0%	RN VAREJO	EQUIPAMENTOS DE INFORMATICA
623415	TELEFONE - DIGITAL	126,00	50,40	60,0%	RN VAREJO	EQUIPAMENTOS DE INFORMATICA
623416	TELEFONE - DIGITAL	126,00	50,40	60,0%	RN VAREJO	EQUIPAMENTOS DE INFORMATICA
623417	TELEFONE - DIGITAL	126,00	50,40	60,0%	RN VAREJO	EQUIPAMENTOS DE INFORMATICA
623418	TELEFONE - DIGITAL	126,00	50,40	60,0%	RN VAREJO	EQUIPAMENTOS DE INFORMATICA
623419	TELEFONE - DIGITAL	126,00	50,40	60,0%	RN VAREJO	EQUIPAMENTOS DE INFORMATICA
623420	TELEFONE - DIGITAL	126,00	50,40	60,0%	RN VAREJO	EQUIPAMENTOS DE INFORMATICA
623421	TELEFONE - DIGITAL	126,00	50,40	60,0%	RN VAREJO	EQUIPAMENTOS DE INFORMATICA
623422	TELEFONE - DIGITAL	126,00	50,40	60,0%	RN VAREJO	EQUIPAMENTOS DE INFORMATICA
623423	TELEFONE - DIGITAL	126,00	50,40	60,0%	RN VAREJO	EQUIPAMENTOS DE INFORMATICA
623424	TELEFONE - DIGITAL	126,00	50,40	60,0%	RN VAREJO	EQUIPAMENTOS DE INFORMATICA
623425	TELEFONE - DIGITAL	126,00	50,40	60,0%	RN VAREJO	EQUIPAMENTOS DE INFORMATICA
623426	TELEFONE - DIGITAL	126,00	50,40	60,0%	RN VAREJO	EQUIPAMENTOS DE INFORMATICA
623427	TELEFONE - DIGITAL	126,00	50,40	60,0%	RN VAREJO	EQUIPAMENTOS DE INFORMATICA
623428	TELEFONE - DIGITAL	126,00	50,40	60,0%	RN VAREJO	EQUIPAMENTOS DE INFORMATICA
623429	TELEFONE - DIGITAL	126,00	50,40	60,0%	RN VAREJO	EQUIPAMENTOS DE INFORMATICA
623430	TELEFONE - DIGITAL	126,00	50,40	60,0%	RN VAREJO	EQUIPAMENTOS DE INFORMATICA
623431	TELEFONE - DIGITAL	126,00	50,40	60,0%	RN VAREJO	EQUIPAMENTOS DE INFORMATICA
623432	TELEFONE - DIGITAL	126,00	50,40	60,0%	RN VAREJO	EQUIPAMENTOS DE INFORMATICA
623433	TELEFONE - DIGITAL	126,00	50,40	60,0%	RN VAREJO	EQUIPAMENTOS DE INFORMATICA
623434	TELEFONE - DIGITAL	126,00	50,40	60,0%	RN VAREJO	EQUIPAMENTOS DE INFORMATICA
623435	TELEFONE - DIGITAL	126,00	50,40	60,0%	RN VAREJO	EQUIPAMENTOS DE INFORMATICA
623436	TELEFONE - DIGITAL	126,00	50,40	60,0%	RN VAREJO	EQUIPAMENTOS DE INFORMATICA
623437	TELEFONE - DIGITAL	126,00	50,40	60,0%	RN VAREJO	EQUIPAMENTOS DE INFORMATICA
623438	TELEFONE - DIGITAL	126,00	50,40	60,0%	RN VAREJO	EQUIPAMENTOS DE INFORMATICA
623439	TELEFONE - DIGITAL	126,00	50,40	60,0%	RN VAREJO	EQUIPAMENTOS DE INFORMATICA
623440	TELEFONE - DIGITAL	126,00	50,40	60,0%	RN VAREJO	EQUIPAMENTOS DE INFORMATICA
623441	TELEFONE - DIGITAL	126,00	50,40	60,0%	RN VAREJO	EQUIPAMENTOS DE INFORMATICA
623442	TELEFONE - DIGITAL	126,00	50,40	60,0%	RN VAREJO	EQUIPAMENTOS DE INFORMATICA
623443	TELEFONE - DIGITAL	126,00	50,40	60,0%	RN VAREJO	EQUIPAMENTOS DE INFORMATICA
623444	TELEFONE - DIGITAL	126,00	50,40	60,0%	RN VAREJO	EQUIPAMENTOS DE INFORMATICA
623445	TELEFONE - DIGITAL	126,00	50,40	60,0%	RN VAREJO	EQUIPAMENTOS DE INFORMATICA
623446	TELEFONE - DIGITAL	126,00	50,40	60,0%	RN VAREJO	EQUIPAMENTOS DE INFORMATICA
623447	TELEFONE - DIGITAL	126,00	50,40	60,0%	RN VAREJO	EQUIPAMENTOS DE INFORMATICA
623448	TELEFONE - DIGITAL	126,00	50,40	60,0%	RN VAREJO	EQUIPAMENTOS DE INFORMATICA
623449	TELEFONE - DIGITAL	126,00	50,40	60,0%	RN VAREJO	EQUIPAMENTOS DE INFORMATICA
623450	TELEFONE - DIGITAL	126,00	50,40	60,0%	RN VAREJO	EQUIPAMENTOS DE INFORMATICA
623451	TELEFONE - DIGITAL	126,00	50,40	60,0%	RN VAREJO	EQUIPAMENTOS DE INFORMATICA
623452	TELEFONE - DIGITAL	126,00	50,40	60,0%	RN VAREJO	EQUIPAMENTOS DE INFORMATICA
623453	TELEFONE - DIGITAL	126,00	50,40	60,0%	RN VAREJO	EQUIPAMENTOS DE INFORMATICA
623454	TELEFONE - DIGITAL	126,00	50,40	60,0%	RN VAREJO	EQUIPAMENTOS DE INFORMATICA
623455	TELEFONE - DIGITAL	126,00	50,40	60,0%	RN VAREJO	EQUIPAMENTOS DE INFORMATICA
623456	TELEFONE - DIGITAL	126,00	50,40	60,0%	RN VAREJO	EQUIPAMENTOS DE INFORMATICA
623457	TELEFONE - DIGITAL	126,00	50,40	60,0%	RN VAREJO	EQUIPAMENTOS DE INFORMATICA
623458	TELEFONE - DIGITAL	126,00	50,40	60,0%	RN VAREJO	EQUIPAMENTOS DE INFORMATICA
623459	TELEFONE - DIGITAL	126,00	50,40	60,0%	RN VAREJO	EQUIPAMENTOS DE INFORMATICA
623460	TELEFONE - DIGITAL	126,00	50,40	60,0%	RN VAREJO	EQUIPAMENTOS DE INFORMATICA
623461	TELEFONE - DIGITAL	126,00	50,40	60,0%	RN VAREJO	EQUIPAMENTOS DE INFORMATICA
623462	TELEFONE - DIGITAL	126,00	50,40	60,0%	RN VAREJO	EQUIPAMENTOS DE INFORMATICA
623463	TELEFONE - DIGITAL	126,00	50,40	60,0%	RN VAREJO	EQUIPAMENTOS DE INFORMATICA
623464	TELEFONE - DIGITAL	126,00	50,40	60,0%	RN VAREJO	EQUIPAMENTOS DE INFORMATICA
623465	TELEFONE - DIGITAL	126,00	50,40	60,0%	RN VAREJO	EQUIPAMENTOS DE INFORMATICA
623466	TELEFONE - DIGITAL	126,00	50,40	60,0%	RN VAREJO	EQUIPAMENTOS DE INFORMATICA
623467	TELEFONE - DIGITAL	126,00	50,40	60,0%	RN VAREJO	EQUIPAMENTOS DE INFORMATICA
623468	TELEFONE - DIGITAL	126,00	50,40	60,0%	RN VAREJO	EQUIPAMENTOS DE INFORMATICA
623469	TELEFONE - DIGITAL	126,00	50,40	60,0%	RN VAREJO	EQUIPAMENTOS DE INFORMATICA
623470	TELEFONE - DIGITAL	126,00	50,40	60,0%	RN VAREJO	EQUIPAMENTOS DE INFORMATICA
623471	TELEFONE - DIGITAL	126,00	50,40	60,0%	RN VAREJO	EQUIPAMENTOS DE INFORMATICA
623472	TELEFONE - DIGITAL	126,00	50,40	60,0%	RN VAREJO	EQUIPAMENTOS DE INFORMATICA
623473	TELEFONE - DIGITAL	126,00	50,40	60,0%	RN VAREJO	EQUIPAMENTOS DE INFORMATICA
623474	TELEFONE - DIGITAL	126,00	50,40	60,0%	RN VAREJO	EQUIPAMENTOS DE INFORMATICA

Este documento é cópia do original, assinado digitalmente por PATRICIA FERNANDES DA SILVA e Tribunal de Justica do Estado de Sao Paulo, protocolado em 13/10/2020 às 21:59 , sob o número WJM32416083803 .
Para conferir o original, acesse o site https://esaj.tjsp.jus.br/pastadigital/pg/abrirConferenciaDocumento.do, informe o processo 1070860-05.2020.8.26.0100 e código 9E138FE.

Código do Ativo	Descrição do Ativo	Valor reposição	Valor mercado	Depreciação	Book	Categoria
623475	TELEFONE - DIGITAL	126,00	50,40	60,0%	RN VAREJO	EQUIPAMENTOS DE INFORMATICA
623476	TELEFONE - DIGITAL	126,00	50,40	60,0%	RN VAREJO	EQUIPAMENTOS DE INFORMATICA
623477	TELEFONE - DIGITAL	126,00	50,40	60,0%	RN VAREJO	EQUIPAMENTOS DE INFORMATICA
623478	TELEFONE - DIGITAL	126,00	50,40	60,0%	RN VAREJO	EQUIPAMENTOS DE INFORMATICA
623479	TELEFONE - DIGITAL	126,00	50,40	60,0%	RN VAREJO	EQUIPAMENTOS DE INFORMATICA
623480	TELEFONE - DIGITAL	126,00	50,40	60,0%	RN VAREJO	EQUIPAMENTOS DE INFORMATICA
623481	TELEFONE - DIGITAL	126,00	50,40	60,0%	RN VAREJO	EQUIPAMENTOS DE INFORMATICA
623482	TELEFONE - DIGITAL	126,00	50,40	60,0%	RN VAREJO	EQUIPAMENTOS DE INFORMATICA
623483	TELEFONE - DIGITAL	126,00	50,40	60,0%	RN VAREJO	EQUIPAMENTOS DE INFORMATICA
623484	TELEFONE - DIGITAL	126,00	50,40	60,0%	RN VAREJO	EQUIPAMENTOS DE INFORMATICA
623485	TELEFONE - DIGITAL	126,00	50,40	60,0%	RN VAREJO	EQUIPAMENTOS DE INFORMATICA
623486	TELEFONE - DIGITAL	126,00	50,40	60,0%	RN VAREJO	EQUIPAMENTOS DE INFORMATICA
623487	TELEFONE - DIGITAL	126,00	50,40	60,0%	RN VAREJO	EQUIPAMENTOS DE INFORMATICA
623488	TELEFONE - DIGITAL	126,00	50,40	60,0%	RN VAREJO	EQUIPAMENTOS DE INFORMATICA
623489	TELEFONE - DIGITAL	126,00	50,40	60,0%	RN VAREJO	EQUIPAMENTOS DE INFORMATICA
623490	TELEFONE - DIGITAL	126,00	50,40	60,0%	RN VAREJO	EQUIPAMENTOS DE INFORMATICA
623491	TELEFONE - DIGITAL	126,00	50,40	60,0%	RN VAREJO	EQUIPAMENTOS DE INFORMATICA
623492	TELEFONE - DIGITAL	126,00	50,40	60,0%	RN VAREJO	EQUIPAMENTOS DE INFORMATICA
623493	TELEFONE - DIGITAL	126,00	50,40	60,0%	RN VAREJO	EQUIPAMENTOS DE INFORMATICA
623494	TELEFONE - DIGITAL	126,00	50,40	60,0%	RN VAREJO	EQUIPAMENTOS DE INFORMATICA
623495	TELEFONE - DIGITAL	126,00	50,40	60,0%	RN VAREJO	EQUIPAMENTOS DE INFORMATICA
623496	TELEFONE - DIGITAL	126,00	50,40	60,0%	RN VAREJO	EQUIPAMENTOS DE INFORMATICA
623497	TELEFONE - DIGITAL	126,00	50,40	60,0%	RN VAREJO	EQUIPAMENTOS DE INFORMATICA
623498	TELEFONE - DIGITAL	126,00	50,40	60,0%	RN VAREJO	EQUIPAMENTOS DE INFORMATICA
623499	TELEFONE - DIGITAL	126,00	50,40	60,0%	RN VAREJO	EQUIPAMENTOS DE INFORMATICA
623500	TELEFONE - DIGITAL	126,00	50,40	60,0%	RN VAREJO	EQUIPAMENTOS DE INFORMATICA
623501	TELEFONE - DIGITAL	126,00	50,40	60,0%	RN VAREJO	EQUIPAMENTOS DE INFORMATICA
623502	TELEFONE - DIGITAL	126,00	50,40	60,0%	RN VAREJO	EQUIPAMENTOS DE INFORMATICA
623503	TELEFONE - DIGITAL	126,00	50,40	60,0%	RN VAREJO	EQUIPAMENTOS DE INFORMATICA
623504	TELEFONE - DIGITAL	126,00	50,40	60,0%	RN VAREJO	EQUIPAMENTOS DE INFORMATICA
623505	TELEFONE - DIGITAL	126,00	50,40	60,0%	RN VAREJO	EQUIPAMENTOS DE INFORMATICA
623506	TELEFONE - DIGITAL	126,00	50,40	60,0%	RN VAREJO	EQUIPAMENTOS DE INFORMATICA
623507	TELEFONE - DIGITAL	126,00	50,40	60,0%	RN VAREJO	EQUIPAMENTOS DE INFORMATICA
623508	TELEFONE - DIGITAL	126,00	50,40	60,0%	RN VAREJO	EQUIPAMENTOS DE INFORMATICA
623509	TELEFONE - DIGITAL	126,00	50,40	60,0%	RN VAREJO	EQUIPAMENTOS DE INFORMATICA
623510	TELEFONE - DIGITAL	126,00	50,40	60,0%	RN VAREJO	EQUIPAMENTOS DE INFORMATICA
623511	TELEFONE - DIGITAL	126,00	50,40	60,0%	RN VAREJO	EQUIPAMENTOS DE INFORMATICA
623512	TELEFONE - DIGITAL	126,00	50,40	60,0%	RN VAREJO	EQUIPAMENTOS DE INFORMATICA
623513	TELEFONE - DIGITAL	126,00	50,40	60,0%	RN VAREJO	EQUIPAMENTOS DE INFORMATICA
623514	TELEFONE - DIGITAL	126,00	50,40	60,0%	RN VAREJO	EQUIPAMENTOS DE INFORMATICA
623515	TELEFONE - DIGITAL	126,00	50,40	60,0%	RN VAREJO	EQUIPAMENTOS DE INFORMATICA
623516	TELEFONE - DIGITAL	126,00	50,40	60,0%	RN VAREJO	EQUIPAMENTOS DE INFORMATICA
623517	TELEFONE - DIGITAL	126,00	50,40	60,0%	RN VAREJO	EQUIPAMENTOS DE INFORMATICA
623518	TELEFONE - DIGITAL	126,00	50,40	60,0%	RN VAREJO	EQUIPAMENTOS DE INFORMATICA
623519	TELEFONE - DIGITAL	126,00	50,40	60,0%	RN VAREJO	EQUIPAMENTOS DE INFORMATICA
623520	TELEFONE - DIGITAL	126,00	50,40	60,0%	RN VAREJO	EQUIPAMENTOS DE INFORMATICA
623521	TELEFONE - DIGITAL	126,00	50,40	60,0%	RN VAREJO	EQUIPAMENTOS DE INFORMATICA
623522	TELEFONE - DIGITAL	126,00	50,40	60,0%	RN VAREJO	EQUIPAMENTOS DE INFORMATICA
623523	TELEFONE - DIGITAL	126,00	50,40	60,0%	RN VAREJO	EQUIPAMENTOS DE INFORMATICA
623524	TELEFONE - DIGITAL	126,00	50,40	60,0%	RN VAREJO	EQUIPAMENTOS DE INFORMATICA
623525	TELEFONE - DIGITAL	126,00	50,40	60,0%	RN VAREJO	EQUIPAMENTOS DE INFORMATICA
623526	TELEFONE - DIGITAL	126,00	50,40	60,0%	RN VAREJO	EQUIPAMENTOS DE INFORMATICA
623527	TELEFONE - DIGITAL	126,00	50,40	60,0%	RN VAREJO	EQUIPAMENTOS DE INFORMATICA
623528	TELEFONE - DIGITAL	126,00	50,40	60,0%	RN VAREJO	EQUIPAMENTOS DE INFORMATICA
623529	TELEFONE - DIGITAL	126,00	50,40	60,0%	RN VAREJO	EQUIPAMENTOS DE INFORMATICA
623530	TELEFONE - DIGITAL	126,00	50,40	60,0%	RN VAREJO	EQUIPAMENTOS DE INFORMATICA
623531	TELEFONE - DIGITAL	126,00	50,40	60,0%	RN VAREJO	EQUIPAMENTOS DE INFORMATICA
623532	TELEFONE - DIGITAL	126,00	50,40	60,0%	RN VAREJO	EQUIPAMENTOS DE INFORMATICA
623533	TELEFONE - DIGITAL	126,00	50,40	60,0%	RN VAREJO	EQUIPAMENTOS DE INFORMATICA
623534	TELEFONE - DIGITAL	126,00	50,40	60,0%	RN VAREJO	EQUIPAMENTOS DE INFORMATICA
623535	TELEFONE - DIGITAL	126,00	50,40	60,0%	RN VAREJO	EQUIPAMENTOS DE INFORMATICA
623536	TELEFONE - DIGITAL	126,00	50,40	60,0%	RN VAREJO	EQUIPAMENTOS DE INFORMATICA

Este documento é cópia do original, assinado digitalmente por PATRICIA FERNANDES DA SILVA e Tribunal de Justica do Estado de Sao Paulo, protocolado em 13/10/2020 às 21:59 , sob o número WJM32416083803 .
Para conferir o original, acesse o site https://esaj.tjsp.jus.br/pastadigital/pg/abrirConferenciaDocumento.do, informe o processo 1070860-05.2020.8.26.0100 e código 9E138FE.

Código do Ativo	Descrição do Ativo	Valor reposição	Valor mercado	Depreciação	Book	Categoria
623537	TELEFONE - DIGITAL	126,00	50,40	60,0%	RN VAREJO	EQUIPAMENTOS DE INFORMATICA
623538	TELEFONE - DIGITAL	126,00	50,40	60,0%	RN VAREJO	EQUIPAMENTOS DE INFORMATICA
623539	TELEFONE - DIGITAL	126,00	50,40	60,0%	RN VAREJO	EQUIPAMENTOS DE INFORMATICA
623540	TELEFONE - DIGITAL	126,00	50,40	60,0%	RN VAREJO	EQUIPAMENTOS DE INFORMATICA
623541	TELEFONE - DIGITAL	126,00	50,40	60,0%	RN VAREJO	EQUIPAMENTOS DE INFORMATICA
623542	TELEFONE - DIGITAL	126,00	50,40	60,0%	RN VAREJO	EQUIPAMENTOS DE INFORMATICA
623543	TELEFONE - DIGITAL	126,00	50,40	60,0%	RN VAREJO	EQUIPAMENTOS DE INFORMATICA
623544	TELEFONE - DIGITAL	126,00	50,40	60,0%	RN VAREJO	EQUIPAMENTOS DE INFORMATICA
623545	TELEFONE - DIGITAL	126,00	50,40	60,0%	RN VAREJO	EQUIPAMENTOS DE INFORMATICA
623546	TELEFONE - DIGITAL	126,00	50,40	60,0%	RN VAREJO	EQUIPAMENTOS DE INFORMATICA
623547	TELEFONE - DIGITAL	126,00	50,40	60,0%	RN VAREJO	EQUIPAMENTOS DE INFORMATICA
623548	TELEFONE - DIGITAL	126,00	50,40	60,0%	RN VAREJO	EQUIPAMENTOS DE INFORMATICA
623549	TELEFONE - DIGITAL	126,00	50,40	60,0%	RN VAREJO	EQUIPAMENTOS DE INFORMATICA
621322	TELEFONE - DIGITAL	126,00	50,40	60,0%	RN VAREJO	EQUIPAMENTOS DE INFORMATICA
621435	TELEFONE - DIGITAL	126,00	50,40	60,0%	RN VAREJO	EQUIPAMENTOS DE INFORMATICA
621665	TELEFONE - DIGITAL	126,00	50,40	60,0%	RN VAREJO	EQUIPAMENTOS DE INFORMATICA
621668	TELEFONE - DIGITAL	126,00	50,40	60,0%	RN VAREJO	EQUIPAMENTOS DE INFORMATICA
623561	TELEFONE - DIGITAL	126,00	50,40	60,0%	RN VAREJO	EQUIPAMENTOS DE INFORMATICA
668372	TELEFONE - DIGITAL	126,00	94,50	25,0%	RN VAREJO	EQUIPAMENTOS DE INFORMATICA
668373	TELEFONE - DIGITAL	126,00	94,50	25,0%	RN VAREJO	EQUIPAMENTOS DE INFORMATICA
668374	TELEFONE - DIGITAL	126,00	94,50	25,0%	RN VAREJO	EQUIPAMENTOS DE INFORMATICA
668375	TELEFONE - DIGITAL	126,00	94,50	25,0%	RN VAREJO	EQUIPAMENTOS DE INFORMATICA
668376	TELEFONE - DIGITAL	126,00	94,50	25,0%	RN VAREJO	EQUIPAMENTOS DE INFORMATICA
668377	TELEFONE - DIGITAL	126,00	94,50	25,0%	RN VAREJO	EQUIPAMENTOS DE INFORMATICA
668378	TELEFONE - DIGITAL	126,00	94,50	25,0%	RN VAREJO	EQUIPAMENTOS DE INFORMATICA
668379	TELEFONE - DIGITAL	126,00	94,50	25,0%	RN VAREJO	EQUIPAMENTOS DE INFORMATICA
668380	TELEFONE - DIGITAL	126,00	94,50	25,0%	RN VAREJO	EQUIPAMENTOS DE INFORMATICA
668381	TELEFONE - DIGITAL	126,00	94,50	25,0%	RN VAREJO	EQUIPAMENTOS DE INFORMATICA
668382	TELEFONE - DIGITAL	126,00	94,50	25,0%	RN VAREJO	EQUIPAMENTOS DE INFORMATICA
668383	TELEFONE - DIGITAL	126,00	94,50	25,0%	RN VAREJO	EQUIPAMENTOS DE INFORMATICA
668384	TELEFONE - DIGITAL	126,00	94,50	25,0%	RN VAREJO	EQUIPAMENTOS DE INFORMATICA
668385	TELEFONE - DIGITAL	126,00	94,50	25,0%	RN VAREJO	EQUIPAMENTOS DE INFORMATICA
668386	TELEFONE - DIGITAL	126,00	94,50	25,0%	RN VAREJO	EQUIPAMENTOS DE INFORMATICA
668387	TELEFONE - DIGITAL	126,00	94,50	25,0%	RN VAREJO	EQUIPAMENTOS DE INFORMATICA
668388	TELEFONE - DIGITAL	126,00	94,50	25,0%	RN VAREJO	EQUIPAMENTOS DE INFORMATICA
668389	TELEFONE - DIGITAL	126,00	94,50	25,0%	RN VAREJO	EQUIPAMENTOS DE INFORMATICA
668390	TELEFONE - DIGITAL	126,00	94,50	25,0%	RN VAREJO	EQUIPAMENTOS DE INFORMATICA
668391	TELEFONE - DIGITAL	126,00	94,50	25,0%	RN VAREJO	EQUIPAMENTOS DE INFORMATICA
668392	TELEFONE - DIGITAL	126,00	94,50	25,0%	RN VAREJO	EQUIPAMENTOS DE INFORMATICA
668393	TELEFONE - DIGITAL	126,00	94,50	25,0%	RN VAREJO	EQUIPAMENTOS DE INFORMATICA
668394	TELEFONE - DIGITAL	126,00	94,50	25,0%	RN VAREJO	EQUIPAMENTOS DE INFORMATICA
668395	TELEFONE - DIGITAL	126,00	94,50	25,0%	RN VAREJO	EQUIPAMENTOS DE INFORMATICA
668396	TELEFONE - DIGITAL	126,00	94,50	25,0%	RN VAREJO	EQUIPAMENTOS DE INFORMATICA
668397	TELEFONE - DIGITAL	126,00	94,50	25,0%	RN VAREJO	EQUIPAMENTOS DE INFORMATICA
621341	TELEFONE - DIGITAL	126,00	94,50	25,0%	RN VAREJO	EQUIPAMENTOS DE INFORMATICA
493558	TELEFONE - DIGITAL	126,00	94,50	25,0%	RN VAREJO	EQUIPAMENTOS DE INFORMATICA
621221	TELEFONE - DIGITAL	126,00	94,50	25,0%	RN VAREJO	EQUIPAMENTOS DE INFORMATICA
621270	TELEFONE - DIGITAL	126,00	94,50	25,0%	RN VAREJO	EQUIPAMENTOS DE INFORMATICA
621335	TELEFONE - DIGITAL	126,00	94,50	25,0%	RN VAREJO	EQUIPAMENTOS DE INFORMATICA
621415	TELEFONE - DIGITAL	126,00	94,50	25,0%	RN VAREJO	EQUIPAMENTOS DE INFORMATICA
621452	TELEFONE - DIGITAL	126,00	94,50	25,0%	RN VAREJO	EQUIPAMENTOS DE INFORMATICA
621579	TELEFONE - DIGITAL	126,00	94,50	25,0%	RN VAREJO	EQUIPAMENTOS DE INFORMATICA
621712	TELEFONE - DIGITAL	126,00	94,50	25,0%	RN VAREJO	EQUIPAMENTOS DE INFORMATICA
621729	TELEFONE - DIGITAL	126,00	94,50	25,0%	RN VAREJO	EQUIPAMENTOS DE INFORMATICA
621746	TELEFONE - DIGITAL	126,00	94,50	25,0%	RN VAREJO	EQUIPAMENTOS DE INFORMATICA
623562	TELEFONE - DIGITAL	126,00	94,50	25,0%	RN VAREJO	EQUIPAMENTOS DE INFORMATICA
90838_MV	TELEFONE 3010 SIEMENS	40,00	20,00	50,0%	RN VAREJO	MAQUINAS E EQUIPAMENTOS
82545_MV	TELEFONE COM CHAVE KEO	60,00	30,00	50,0%	RN VAREJO	MAQUINAS E EQUIPAMENTOS
82845_MV	TELEFONE COM CHAVE KEO	60,00	30,00	50,0%	RN VAREJO	MAQUINAS E EQUIPAMENTOS
88549_MV	TELEFONE COM CHAVE KEO	60,00	30,00	50,0%	RN VAREJO	MAQUINAS E EQUIPAMENTOS
89789_MV	TELEFONE COM CHAVE KEO	60,00	30,00	50,0%	RN VAREJO	MAQUINAS E EQUIPAMENTOS
89790_MV	TELEFONE COM CHAVE KEO	60,00	30,00	50,0%	RN VAREJO	MAQUINAS E EQUIPAMENTOS

Este documento é cópia do original, assinado digitalmente por PATRICIA FERNANDES DA SILVA e Tribunal de Justica do Estado de Sao Paulo, protocolado em 13/10/2020 às 21:59 , sob o número WJM32416083803 .
Para conferir o original, acesse o site https://esaj.tjsp.jus.br/pastadigital/pg/abrirConferenciaDocumento.do, informe o processo 1070860-05.2020.8.26.0100 e código 9E138FE.

Código do Ativo	Descrição do Ativo	Valor reposição	Valor mercado	Depreciação	Book	Categoria
89791_MV	TELEFONE COM CHAVE KEO	60,00	30,00	50,0%	RN VAREJO	MAQUINAS E EQUIPAMENTOS
89792_MV	TELEFONE COM CHAVE KEO	60,00	30,00	50,0%	RN VAREJO	MAQUINAS E EQUIPAMENTOS
89793_MV	TELEFONE COM CHAVE KEO	60,00	30,00	50,0%	RN VAREJO	MAQUINAS E EQUIPAMENTOS
89794_MV	TELEFONE COM CHAVE KEO	60,00	30,00	50,0%	RN VAREJO	MAQUINAS E EQUIPAMENTOS
89795_MV	TELEFONE COM CHAVE KEO	60,00	30,00	50,0%	RN VAREJO	MAQUINAS E EQUIPAMENTOS
89938_MV	TELEFONE COM CHAVE KEO	60,00	30,00	50,0%	RN VAREJO	MAQUINAS E EQUIPAMENTOS
89939_MV	TELEFONE COM CHAVE KEO	60,00	30,00	50,0%	RN VAREJO	MAQUINAS E EQUIPAMENTOS
89940_MV	TELEFONE COM CHAVE KEO	60,00	30,00	50,0%	RN VAREJO	MAQUINAS E EQUIPAMENTOS
89941_MV	TELEFONE COM CHAVE KEO	60,00	30,00	50,0%	RN VAREJO	MAQUINAS E EQUIPAMENTOS
89942_MV	TELEFONE COM CHAVE KEO	60,00	30,00	50,0%	RN VAREJO	MAQUINAS E EQUIPAMENTOS
89957_MV	TELEFONE COM CHAVE KEO	60,00	30,00	50,0%	RN VAREJO	MAQUINAS E EQUIPAMENTOS
667516	TELEFONE DIGITAL	126,00	94,50	25,0%	RN VAREJO	EQUIPAMENTOS DE INFORMATICA
667517	TELEFONE DIGITAL	126,00	94,50	25,0%	RN VAREJO	EQUIPAMENTOS DE INFORMATICA
667518	TELEFONE DIGITAL	126,00	94,50	25,0%	RN VAREJO	EQUIPAMENTOS DE INFORMATICA
667519	TELEFONE DIGITAL	126,00	94,50	25,0%	RN VAREJO	EQUIPAMENTOS DE INFORMATICA
667520	TELEFONE DIGITAL	126,00	94,50	25,0%	RN VAREJO	EQUIPAMENTOS DE INFORMATICA
667521	TELEFONE DIGITAL	126,00	94,50	25,0%	RN VAREJO	EQUIPAMENTOS DE INFORMATICA
667522	TELEFONE DIGITAL	126,00	94,50	25,0%	RN VAREJO	EQUIPAMENTOS DE INFORMATICA
667523	TELEFONE DIGITAL	126,00	94,50	25,0%	RN VAREJO	EQUIPAMENTOS DE INFORMATICA
667524	TELEFONE DIGITAL	126,00	94,50	25,0%	RN VAREJO	EQUIPAMENTOS DE INFORMATICA
667525	TELEFONE DIGITAL	126,00	94,50	25,0%	RN VAREJO	EQUIPAMENTOS DE INFORMATICA
667526	TELEFONE DIGITAL	126,00	94,50	25,0%	RN VAREJO	EQUIPAMENTOS DE INFORMATICA
667527	TELEFONE DIGITAL	126,00	94,50	25,0%	RN VAREJO	EQUIPAMENTOS DE INFORMATICA
667528	TELEFONE DIGITAL	126,00	94,50	25,0%	RN VAREJO	EQUIPAMENTOS DE INFORMATICA
667529	TELEFONE DIGITAL	126,00	94,50	25,0%	RN VAREJO	EQUIPAMENTOS DE INFORMATICA
667530	TELEFONE DIGITAL	126,00	94,50	25,0%	RN VAREJO	EQUIPAMENTOS DE INFORMATICA
667531	TELEFONE DIGITAL	126,00	94,50	25,0%	RN VAREJO	EQUIPAMENTOS DE INFORMATICA
90661_MV	TELEFONE GONDOLA SLIM GE	52,00	20,80	60,0%	RN VAREJO	MAQUINAS E EQUIPAMENTOS
83849_MV	TELEFONE GRAFITE KEO	60,00	24,00	60,0%	RN VAREJO	MAQUINAS E EQUIPAMENTOS
83850_MV	TELEFONE GRAFITE KEO	60,00	24,00	60,0%	RN VAREJO	MAQUINAS E EQUIPAMENTOS
84065_MV	TELEFONE GRAFITE KEO	60,00	24,00	60,0%	RN VAREJO	MAQUINAS E EQUIPAMENTOS
156902_MV	TELEFONE INTELBRAS	60,00	24,00	60,0%	RN VAREJO	MAQUINAS E EQUIPAMENTOS
156916_MV	TELEFONE INTELBRAS C/ CHAVE	60,00	24,00	60,0%	RN VAREJO	MAQUINAS E EQUIPAMENTOS
156917_MV	TELEFONE INTELBRAS C/ CHAVE	60,00	24,00	60,0%	RN VAREJO	MAQUINAS E EQUIPAMENTOS
167940_MV	TELEFONE INTELBRAS C/CH	60,00	24,00	60,0%	RN VAREJO	MAQUINAS E EQUIPAMENTOS
139302_MV	TELEFONE INTELBRAS PLENO C/ CH	60,00	24,00	60,0%	RN VAREJO	MAQUINAS E EQUIPAMENTOS
154959_MV	TELEFONE INTELBRAS PLENO C/ CH	60,00	24,00	60,0%	RN VAREJO	MAQUINAS E EQUIPAMENTOS
154960_MV	TELEFONE INTELBRAS PLENO C/ CH	60,00	24,00	60,0%	RN VAREJO	MAQUINAS E EQUIPAMENTOS
154864_MV	TELEFONE INTELBRAS PLENO C/CH	60,00	24,00	60,0%	RN VAREJO	MAQUINAS E EQUIPAMENTOS
154866_MV	TELEFONE INTELBRAS PLENO C/CH	60,00	24,00	60,0%	RN VAREJO	MAQUINAS E EQUIPAMENTOS
154867_MV	TELEFONE INTELBRAS PLENO C/CH	60,00	24,00	60,0%	RN VAREJO	MAQUINAS E EQUIPAMENTOS
167584_MV	TELEFONE INTELBRAS PLENO C/CH	60,00	24,00	60,0%	RN VAREJO	MAQUINAS E EQUIPAMENTOS
152594_MV	TELEFONE INTELBRAS PLENO S/ CHAVE	58,90	23,56	60,0%	RN VAREJO	MAQUINAS E EQUIPAMENTOS
152595_MV	TELEFONE INTELBRAS PLENO S/ CHAVE	58,90	23,56	60,0%	RN VAREJO	MAQUINAS E EQUIPAMENTOS
154836_MV	TELEFONE INTELBRAS PLENO S/CH	58,90	23,56	60,0%	RN VAREJO	MAQUINAS E EQUIPAMENTOS
156573_MV	TELEFONE INTELBRAS PLENO S/CH	58,90	23,56	60,0%	RN VAREJO	MAQUINAS E EQUIPAMENTOS
156707_MV	TELEFONE INTELBRAS PLENO S/CH	58,90	23,56	60,0%	RN VAREJO	MAQUINAS E EQUIPAMENTOS
156708_MV	TELEFONE INTELBRAS PLENO S/CH	58,90	23,56	60,0%	RN VAREJO	MAQUINAS E EQUIPAMENTOS
156709_MV	TELEFONE INTELBRAS PLENO S/CH	58,90	23,56	60,0%	RN VAREJO	MAQUINAS E EQUIPAMENTOS
156710_MV	TELEFONE INTELBRAS PLENO S/CH	58,90	23,56	60,0%	RN VAREJO	MAQUINAS E EQUIPAMENTOS
156711_MV	TELEFONE INTELBRAS PLENO S/CH	58,90	23,56	60,0%	RN VAREJO	MAQUINAS E EQUIPAMENTOS
156713_MV	TELEFONE INTELBRAS PLENO S/CH	58,90	23,56	60,0%	RN VAREJO	MAQUINAS E EQUIPAMENTOS
156714_MV	TELEFONE INTELBRAS PLENO S/CH	58,90	23,56	60,0%	RN VAREJO	MAQUINAS E EQUIPAMENTOS
85245_MV	TELEFONE INTELBRAS PLENO S/CH CZ.ARTICO	58,90	23,56	60,0%	RN VAREJO	MAQUINAS E EQUIPAMENTOS
82336_MV	TELEFONE INTELBRAS PLENO S/CH CZ.ARTICO	58,90	23,56	60,0%	RN VAREJO	MAQUINAS E EQUIPAMENTOS
82337_MV	TELEFONE INTELBRAS PLENO S/CH CZ.ARTICO	58,90	23,56	60,0%	RN VAREJO	MAQUINAS E EQUIPAMENTOS
82529_MV	TELEFONE INTELBRAS PLENO S/CH CZ.ARTICO	58,90	23,56	60,0%	RN VAREJO	MAQUINAS E EQUIPAMENTOS
83599_MV	TELEFONE INTELBRAS PLENO S/CH CZ.ARTICO	58,90	23,56	60,0%	RN VAREJO	MAQUINAS E EQUIPAMENTOS
83827_MV	TELEFONE INTELBRAS PLENO S/CH CZ.ARTICO	58,90	23,56	60,0%	RN VAREJO	MAQUINAS E EQUIPAMENTOS
83828_MV	TELEFONE INTELBRAS PLENO S/CH CZ.ARTICO	58,90	23,56	60,0%	RN VAREJO	MAQUINAS E EQUIPAMENTOS
83829_MV	TELEFONE INTELBRAS PLENO S/CH CZ.ARTICO	58,90	23,56	60,0%	RN VAREJO	MAQUINAS E EQUIPAMENTOS
84670_MV	TELEFONE INTELBRAS PLENO S/CH CZ.ARTICO	58,90	23,56	60,0%	RN VAREJO	MAQUINAS E EQUIPAMENTOS

Este documento é cópia do original, assinado digitalmente por PATRICIA FERNANDES DA SILVA e Tribunal de Justica do Estado de Sao Paulo, protocolado em 13/10/2020 às 21:59 , sob o número WJM32416083803 .
Para conferir o original, acesse o site https://esaj.tjsp.jus.br/pastadigital/pg/abrirConferenciaDocumento.do, informe o processo 1070860-05.2020.8.26.0100 e código 9E138FE.

Código do Ativo	Descrição do Ativo	Valor reposição	Valor mercado	Depreciação	Book	Categoria
84992_MV	TELEFONE INTELBRAS PLENO S/CH CZ.ARTICO	58,90	23,56	60,0%	RN VAREJO	MAQUINAS E EQUIPAMENTOS
85288_MV	TELEFONE INTELBRAS PLENO S/CH CZ.ARTICO	58,90	23,56	60,0%	RN VAREJO	MAQUINAS E EQUIPAMENTOS
154837_MV	TELEFONE INTELBRAS S/FIO	131,00	52,40	60,0%	RN VAREJO	MAQUINAS E EQUIPAMENTOS
156574_MV	TELEFONE INTELBRAS S/FIO TS10	131,00	52,40	60,0%	RN VAREJO	MAQUINAS E EQUIPAMENTOS
83598_MV	TELEFONE INTELBRAS TOKFACIL	131,00	52,40	60,0%	RN VAREJO	MAQUINAS E EQUIPAMENTOS
156658_MV	TELEFONE INTELBRAS TS40 S/F	131,00	52,40	60,0%	RN VAREJO	MAQUINAS E EQUIPAMENTOS
156568_MV	TELEFONE INTELBRAS TS40 S/F	131,00	52,40	60,0%	RN VAREJO	MAQUINAS E EQUIPAMENTOS
152561_MV	TELEFONE INTELBRAS TS40 S/FIO	131,00	52,40	60,0%	RN VAREJO	MAQUINAS E EQUIPAMENTOS
152566_MV	TELEFONE INTELBRAS TS40 S/FIO	131,00	52,40	60,0%	RN VAREJO	MAQUINAS E EQUIPAMENTOS
167941_MV	TELEFONE KEO C/CH	60,00	24,00	60,0%	RN VAREJO	MAQUINAS E EQUIPAMENTOS
167942_MV	TELEFONE KEO C/CH	60,00	24,00	60,0%	RN VAREJO	MAQUINAS E EQUIPAMENTOS
167573_MV	TELEFONE KEO GRAFITE COM CHAVE	60,00	24,00	60,0%	RN VAREJO	MAQUINAS E EQUIPAMENTOS
152582_MV	TELEFONE KEO GRAFITE COM CHAVE	60,00	24,00	60,0%	RN VAREJO	MAQUINAS E EQUIPAMENTOS
156706_MV	TELEFONE KEO GRAFITE COM CHAVE	60,00	24,00	60,0%	RN VAREJO	MAQUINAS E EQUIPAMENTOS
154838_MV	TELEFONE KEO K100	60,00	24,00	60,0%	RN VAREJO	MAQUINAS E EQUIPAMENTOS
154839_MV	TELEFONE KEO K100	60,00	24,00	60,0%	RN VAREJO	MAQUINAS E EQUIPAMENTOS
156879_MV	TELEFONE KEO K100	60,00	24,00	60,0%	RN VAREJO	MAQUINAS E EQUIPAMENTOS
156880_MV	TELEFONE KEO K100	60,00	24,00	60,0%	RN VAREJO	MAQUINAS E EQUIPAMENTOS
152589_MV	TELEFONE KEO K100 GRAFITE	60,00	24,00	60,0%	RN VAREJO	MAQUINAS E EQUIPAMENTOS
156907_MV	TELEFONE KEO K601	60,00	24,00	60,0%	RN VAREJO	MAQUINAS E EQUIPAMENTOS
154922_MV	TELEFONE KEO K601 S/ FIO	60,00	24,00	60,0%	RN VAREJO	MAQUINAS E EQUIPAMENTOS
132561_MV	TELEFONE KEO K601 S/F DECT PT	60,00	24,00	60,0%	RN VAREJO	MAQUINAS E EQUIPAMENTOS
132562_MV	TELEFONE KEO K601 S/F DECT PT	60,00	24,00	60,0%	RN VAREJO	MAQUINAS E EQUIPAMENTOS
152593_MV	TELEFONE KEO K601 S/FIO	60,00	24,00	60,0%	RN VAREJO	MAQUINAS E EQUIPAMENTOS
154865_MV	TELEFONE KEO S/FIO	60,00	24,00	60,0%	RN VAREJO	MAQUINAS E EQUIPAMENTOS
152585_MV	TELEFONE MOTOROLA S/FIO	131,00	52,40	60,0%	RN VAREJO	MAQUINAS E EQUIPAMENTOS
167943_MV	TELEFONE MOTOROLA S/FIO	131,00	52,40	60,0%	RN VAREJO	MAQUINAS E EQUIPAMENTOS
154835_MV	TELEFONE PANASONIC KX-TG1381	131,00	52,40	60,0%	RN VAREJO	MAQUINAS E EQUIPAMENTOS
83819_MV	TELEFONE PANASONIC KX-TG1381 DECT BIV	131,00	52,40	60,0%	RN VAREJO	MAQUINAS E EQUIPAMENTOS
87149_MV	TELEFONE PLENO C/CH INTELBRAS	60,00	24,00	60,0%	RN VAREJO	MAQUINAS E EQUIPAMENTOS
87150_MV	TELEFONE PLENO C/CH INTELBRAS	60,00	24,00	60,0%	RN VAREJO	MAQUINAS E EQUIPAMENTOS
90129_MV	TELEFONE PLENO C/CH INTELBRAS	60,00	24,00	60,0%	RN VAREJO	MAQUINAS E EQUIPAMENTOS
87035_MV	TELEFONE PLENO C/CH INTELBRAS	60,00	24,00	60,0%	RN VAREJO	MAQUINAS E EQUIPAMENTOS
87165_MV	TELEFONE PLENO C/CH INTELBRAS	60,00	24,00	60,0%	RN VAREJO	MAQUINAS E EQUIPAMENTOS
82537_MV	TELEFONE PLENO C/CH INTELBRAS	60,00	24,00	60,0%	RN VAREJO	MAQUINAS E EQUIPAMENTOS
87110_MV	TELEFONE PLENO C/CH INTELBRAS	60,00	24,00	60,0%	RN VAREJO	MAQUINAS E EQUIPAMENTOS
87148_MV	TELEFONE PLENO C/CH INTELBRAS	60,00	24,00	60,0%	RN VAREJO	MAQUINAS E EQUIPAMENTOS
87264_MV	TELEFONE PLENO C/CH INTELBRAS	60,00	24,00	60,0%	RN VAREJO	MAQUINAS E EQUIPAMENTOS
87265_MV	TELEFONE PLENO C/CH INTELBRAS	60,00	24,00	60,0%	RN VAREJO	MAQUINAS E EQUIPAMENTOS
87589_MV	TELEFONE PLENO C/CH INTELBRAS	60,00	24,00	60,0%	RN VAREJO	MAQUINAS E EQUIPAMENTOS
87590_MV	TELEFONE PLENO C/CH INTELBRAS	60,00	24,00	60,0%	RN VAREJO	MAQUINAS E EQUIPAMENTOS
87591_MV	TELEFONE PLENO C/CH INTELBRAS	60,00	24,00	60,0%	RN VAREJO	MAQUINAS E EQUIPAMENTOS
87592_MV	TELEFONE PLENO C/CH INTELBRAS	60,00	24,00	60,0%	RN VAREJO	MAQUINAS E EQUIPAMENTOS
88548_MV	TELEFONE PLENO C/CH INTELBRAS	60,00	24,00	60,0%	RN VAREJO	MAQUINAS E EQUIPAMENTOS
89954_MV	TELEFONE PLENO C/CH INTELBRAS	60,00	24,00	60,0%	RN VAREJO	MAQUINAS E EQUIPAMENTOS
91952_MV	TELEFONE PLENO C/CH INTELBRAS	60,00	24,00	60,0%	RN VAREJO	MAQUINAS E EQUIPAMENTOS
149088_MV	TELEFONE PLENO INTELBRAS	60,00	24,00	60,0%	RN VAREJO	MAQUINAS E EQUIPAMENTOS
149091_MV	TELEFONE PLENO INTELBRAS	60,00	24,00	60,0%	RN VAREJO	MAQUINAS E EQUIPAMENTOS
83945_MV	TELEFONE PLENO S/CH INTELBRAS	58,90	23,56	60,0%	RN VAREJO	MAQUINAS E EQUIPAMENTOS
84021_MV	TELEFONE PLENO S/CH INTELBRAS	58,90	23,56	60,0%	RN VAREJO	MAQUINAS E EQUIPAMENTOS
84066_MV	TELEFONE PLENO S/CH INTELBRAS	58,90	23,56	60,0%	RN VAREJO	MAQUINAS E EQUIPAMENTOS
84095_MV	TELEFONE PLENO S/CH INTELBRAS	58,90	23,56	60,0%	RN VAREJO	MAQUINAS E EQUIPAMENTOS
83818_MV	TELEFONE PLENO S/CH INTELBRAS	58,90	23,56	60,0%	RN VAREJO	MAQUINAS E EQUIPAMENTOS
85998_MV	TELEFONE S/FIO 490 INTELBRAS	131,00	52,40	60,0%	RN VAREJO	MAQUINAS E EQUIPAMENTOS
83692_MV	TELEFONE S/FIO KXTC PANASONIC	131,00	52,40	60,0%	RN VAREJO	MAQUINAS E EQUIPAMENTOS
83713_MV	TELEFONE TC 500 PEROLA INTELBRAS	60,00	24,00	60,0%	RN VAREJO	MAQUINAS E EQUIPAMENTOS
156883_MV	TELEFONE VTECH S/FIO	139,00	55,60	60,0%	RN VAREJO	MAQUINAS E EQUIPAMENTOS
167939_MV	TELEFONE VTECH S/FIO	139,00	55,60	60,0%	RN VAREJO	MAQUINAS E EQUIPAMENTOS
156872_MV	TELEFONE VTECH S/FIO	139,00	55,60	60,0%	RN VAREJO	MAQUINAS E EQUIPAMENTOS
156903_MV	TELEFONE VTECH S/FIO	139,00	55,60	60,0%	RN VAREJO	MAQUINAS E EQUIPAMENTOS
156712_MV	TELEFONE VTECH T2101 S/FIO 900MHZ	139,00	55,60	60,0%	RN VAREJO	MAQUINAS E EQUIPAMENTOS
152586_MV	TELEFONE VTECH T2101 S/FO	139,00	55,60	60,0%	RN VAREJO	MAQUINAS E EQUIPAMENTOS

Este documento é cópia do original, assinado digitalmente por PATRICIA FERNANDES DA SILVA e Tribunal de Justica do Estado de Sao Paulo, protocolado em 13/10/2020 às 21:59 , sob o número WJM32416083803 .
Para conferir o original, acesse o site https://esaj.tjsp.jus.br/pastadigital/pg/abrirConferenciaDocumento.do, informe o processo 1070860-05.2020.8.26.0100 e código 9E138FE.

Código do Ativo	Descrição do Ativo	Valor reposição	Valor mercado	Depreciação	Book	Categoria
317958_MV	TELEVISOR - LCD	400,00	160,00	60,0%	RN VAREJO	MAQUINAS E EQUIPAMENTOS
668357	TELEVISOR - LCD	400,00	160,00	60,0%	RN VAREJO	EQUIPAMENTOS DE INFORMATICA
499129	TELEVISOR - LED	600,00	240,00	60,0%	RN VAREJO	EQUIPAMENTOS DE INFORMATICA
317963_MV	TELEVISOR - TUBO	250,00	100,00	60,0%	RN VAREJO	MAQUINAS E EQUIPAMENTOS
152548_MV	TELEVISOR LCD LG 32LD350	400,00	160,00	60,0%	RN VAREJO	MAQUINAS E EQUIPAMENTOS
314641_MV	TESTADOR PARA CFTV	300,00	120,00	60,0%	RN VAREJO	MAQUINAS E EQUIPAMENTOS
662744	THIN CLIENT DUEX DX 3541	75,00	52,50	30,0%	RN VAREJO	EQUIPAMENTOS DE INFORMATICA
662745	THIN CLIENT DUEX DX 3541	75,00	52,50	30,0%	RN VAREJO	EQUIPAMENTOS DE INFORMATICA
662524	THIN CLIENT DUEX TR3541	75,00	52,50	30,0%	RN VAREJO	EQUIPAMENTOS DE INFORMATICA
662659	THIN CLIENT ITAUTEC INFOWAY POS	75,00	52,50	30,0%	RN VAREJO	EQUIPAMENTOS DE INFORMATICA
662660	THIN CLIENT ITAUTEC INFOWAY POS	75,00	52,50	30,0%	RN VAREJO	EQUIPAMENTOS DE INFORMATICA
662661	THIN CLIENT ITAUTEC INFOWAY POS	75,00	52,50	30,0%	RN VAREJO	EQUIPAMENTOS DE INFORMATICA
662662	THIN CLIENT ITAUTEC INFOWAY POS	75,00	52,50	30,0%	RN VAREJO	EQUIPAMENTOS DE INFORMATICA
662663	THIN CLIENT ITAUTEC INFOWAY POS	75,00	52,50	30,0%	RN VAREJO	EQUIPAMENTOS DE INFORMATICA
662664	THIN CLIENT ITAUTEC INFOWAY POS	75,00	52,50	30,0%	RN VAREJO	EQUIPAMENTOS DE INFORMATICA
662665	THIN CLIENT ITAUTEC INFOWAY POS	75,00	52,50	30,0%	RN VAREJO	EQUIPAMENTOS DE INFORMATICA
662666	THIN CLIENT ITAUTEC INFOWAY POS	75,00	52,50	30,0%	RN VAREJO	EQUIPAMENTOS DE INFORMATICA
662667	THIN CLIENT ITAUTEC INFOWAY POS	75,00	52,50	30,0%	RN VAREJO	EQUIPAMENTOS DE INFORMATICA
662668	THIN CLIENT ITAUTEC INFOWAY POS	75,00	52,50	30,0%	RN VAREJO	EQUIPAMENTOS DE INFORMATICA
662669	THIN CLIENT ITAUTEC INFOWAY POS	75,00	52,50	30,0%	RN VAREJO	EQUIPAMENTOS DE INFORMATICA
662670	THIN CLIENT ITAUTEC INFOWAY POS	75,00	52,50	30,0%	RN VAREJO	EQUIPAMENTOS DE INFORMATICA
662671	THIN CLIENT ITAUTEC INFOWAY POS	75,00	52,50	30,0%	RN VAREJO	EQUIPAMENTOS DE INFORMATICA
662672	THIN CLIENT ITAUTEC INFOWAY POS	75,00	52,50	30,0%	RN VAREJO	EQUIPAMENTOS DE INFORMATICA
662673	THIN CLIENT ITAUTEC INFOWAY POS	75,00	52,50	30,0%	RN VAREJO	EQUIPAMENTOS DE INFORMATICA
662674	THIN CLIENT ITAUTEC INFOWAY POS	75,00	52,50	30,0%	RN VAREJO	EQUIPAMENTOS DE INFORMATICA
662675	THIN CLIENT ITAUTEC INFOWAY POS	75,00	52,50	30,0%	RN VAREJO	EQUIPAMENTOS DE INFORMATICA
662676	THIN CLIENT ITAUTEC INFOWAY POS	75,00	52,50	30,0%	RN VAREJO	EQUIPAMENTOS DE INFORMATICA
662677	THIN CLIENT ITAUTEC INFOWAY POS	75,00	52,50	30,0%	RN VAREJO	EQUIPAMENTOS DE INFORMATICA
662678	THIN CLIENT ITAUTEC INFOWAY POS	75,00	52,50	30,0%	RN VAREJO	EQUIPAMENTOS DE INFORMATICA
662679	THIN CLIENT ITAUTEC INFOWAY POS	75,00	52,50	30,0%	RN VAREJO	EQUIPAMENTOS DE INFORMATICA
662680	THIN CLIENT ITAUTEC INFOWAY POS	75,00	52,50	30,0%	RN VAREJO	EQUIPAMENTOS DE INFORMATICA
662681	THIN CLIENT ITAUTEC INFOWAY POS	75,00	52,50	30,0%	RN VAREJO	EQUIPAMENTOS DE INFORMATICA
662682	THIN CLIENT ITAUTEC INFOWAY POS	75,00	52,50	30,0%	RN VAREJO	EQUIPAMENTOS DE INFORMATICA
662683	THIN CLIENT ITAUTEC INFOWAY POS	75,00	52,50	30,0%	RN VAREJO	EQUIPAMENTOS DE INFORMATICA
662684	THIN CLIENT ITAUTEC INFOWAY POS	75,00	52,50	30,0%	RN VAREJO	EQUIPAMENTOS DE INFORMATICA
662685	THIN CLIENT ITAUTEC INFOWAY POS	75,00	52,50	30,0%	RN VAREJO	EQUIPAMENTOS DE INFORMATICA
662686	THIN CLIENT ITAUTEC INFOWAY POS	75,00	52,50	30,0%	RN VAREJO	EQUIPAMENTOS DE INFORMATICA
662746	THIN CLIENT ITAUTEC INFOWAY POS	75,00	52,50	30,0%	RN VAREJO	EQUIPAMENTOS DE INFORMATICA
662747	THIN CLIENT ITAUTEC INFOWAY POS	75,00	52,50	30,0%	RN VAREJO	EQUIPAMENTOS DE INFORMATICA
662748	THIN CLIENT ITAUTEC INFOWAY POS	75,00	52,50	30,0%	RN VAREJO	EQUIPAMENTOS DE INFORMATICA
662749	THIN CLIENT ITAUTEC INFOWAY POS	75,00	52,50	30,0%	RN VAREJO	EQUIPAMENTOS DE INFORMATICA
662750	THIN CLIENT ITAUTEC INFOWAY POS	75,00	52,50	30,0%	RN VAREJO	EQUIPAMENTOS DE INFORMATICA
662751	THIN CLIENT ITAUTEC INFOWAY POS	75,00	52,50	30,0%	RN VAREJO	EQUIPAMENTOS DE INFORMATICA
662752	THIN CLIENT ITAUTEC INFOWAY POS	75,00	52,50	30,0%	RN VAREJO	EQUIPAMENTOS DE INFORMATICA
662753	THIN CLIENT ITAUTEC INFOWAY POS	75,00	52,50	30,0%	RN VAREJO	EQUIPAMENTOS DE INFORMATICA
662754	THIN CLIENT ITAUTEC INFOWAY POS	75,00	52,50	30,0%	RN VAREJO	EQUIPAMENTOS DE INFORMATICA
662755	THIN CLIENT ITAUTEC INFOWAY POS	75,00	52,50	30,0%	RN VAREJO	EQUIPAMENTOS DE INFORMATICA
662756	THIN CLIENT ITAUTEC INFOWAY POS	75,00	52,50	30,0%	RN VAREJO	EQUIPAMENTOS DE INFORMATICA
662757	THIN CLIENT ITAUTEC INFOWAY POS	75,00	52,50	30,0%	RN VAREJO	EQUIPAMENTOS DE INFORMATICA
662758	THIN CLIENT ITAUTEC INFOWAY POS	75,00	52,50	30,0%	RN VAREJO	EQUIPAMENTOS DE INFORMATICA
662759	THIN CLIENT ITAUTEC INFOWAY POS	75,00	52,50	30,0%	RN VAREJO	EQUIPAMENTOS DE INFORMATICA
662760	THIN CLIENT ITAUTEC INFOWAY POS	75,00	52,50	30,0%	RN VAREJO	EQUIPAMENTOS DE INFORMATICA
662761	THIN CLIENT ITAUTEC INFOWAY POS	75,00	52,50	30,0%	RN VAREJO	EQUIPAMENTOS DE INFORMATICA
662762	THIN CLIENT ITAUTEC INFOWAY POS	75,00	52,50	30,0%	RN VAREJO	EQUIPAMENTOS DE INFORMATICA
662763	THIN CLIENT ITAUTEC INFOWAY POS	75,00	52,50	30,0%	RN VAREJO	EQUIPAMENTOS DE INFORMATICA
662764	THIN CLIENT ITAUTEC INFOWAY POS	75,00	52,50	30,0%	RN VAREJO	EQUIPAMENTOS DE INFORMATICA
662765	THIN CLIENT ITAUTEC INFOWAY POS	75,00	52,50	30,0%	RN VAREJO	EQUIPAMENTOS DE INFORMATICA
662766	THIN CLIENT ITAUTEC INFOWAY POS	75,00	52,50	30,0%	RN VAREJO	EQUIPAMENTOS DE INFORMATICA
662767	THIN CLIENT ITAUTEC INFOWAY POS	75,00	52,50	30,0%	RN VAREJO	EQUIPAMENTOS DE INFORMATICA
662768	THIN CLIENT ITAUTEC INFOWAY POS	75,00	52,50	30,0%	RN VAREJO	EQUIPAMENTOS DE INFORMATICA
662769	THIN CLIENT ITAUTEC INFOWAY POS	75,00	52,50	30,0%	RN VAREJO	EQUIPAMENTOS DE INFORMATICA
662770	THIN CLIENT ITAUTEC INFOWAY POS	75,00	52,50	30,0%	RN VAREJO	EQUIPAMENTOS DE INFORMATICA

Este documento é cópia do original, assinado digitalmente por PATRICIA FERNANDES DA SILVA e Tribunal de Justica do Estado de Sao Paulo, protocolado em 13/10/2020 às 21:59 , sob o número WJM32416083803 .
Para conferir o original, acesse o site https://esaj.tjsp.jus.br/pastadigital/pg/abrirConferenciaDocumento.do, informe o processo 1070860-05.2020.8.26.0100 e código 9E138FE.

Código do Ativo	Descrição do Ativo	Valor reposição	Valor mercado	Depreciação	Book	Categoria
662771	THIN CLIENT ITAUTEC INFOWAY POS	75,00	52,50	30,0%	RN VAREJO	EQUIPAMENTOS DE INFORMATICA
662772	THIN CLIENT ITAUTEC INFOWAY POS	75,00	52,50	30,0%	RN VAREJO	EQUIPAMENTOS DE INFORMATICA
662773	THIN CLIENT ITAUTEC INFOWAY POS	75,00	52,50	30,0%	RN VAREJO	EQUIPAMENTOS DE INFORMATICA
662774	THIN CLIENT ITAUTEC INFOWAY POS	75,00	52,50	30,0%	RN VAREJO	EQUIPAMENTOS DE INFORMATICA
662775	THIN CLIENT ITAUTEC INFOWAY POS	75,00	52,50	30,0%	RN VAREJO	EQUIPAMENTOS DE INFORMATICA
662776	THIN CLIENT ITAUTEC INFOWAY POS	75,00	52,50	30,0%	RN VAREJO	EQUIPAMENTOS DE INFORMATICA
662777	THIN CLIENT ITAUTEC INFOWAY POS	75,00	52,50	30,0%	RN VAREJO	EQUIPAMENTOS DE INFORMATICA
662778	THIN CLIENT ITAUTEC INFOWAY POS	75,00	52,50	30,0%	RN VAREJO	EQUIPAMENTOS DE INFORMATICA
662779	THIN CLIENT ITAUTEC INFOWAY POS	75,00	52,50	30,0%	RN VAREJO	EQUIPAMENTOS DE INFORMATICA
662780	THIN CLIENT ITAUTEC INFOWAY POS	75,00	52,50	30,0%	RN VAREJO	EQUIPAMENTOS DE INFORMATICA
662781	THIN CLIENT ITAUTEC INFOWAY POS	75,00	52,50	30,0%	RN VAREJO	EQUIPAMENTOS DE INFORMATICA
662782	THIN CLIENT ITAUTEC INFOWAY POS	75,00	52,50	30,0%	RN VAREJO	EQUIPAMENTOS DE INFORMATICA
662783	THIN CLIENT ITAUTEC INFOWAY POS	75,00	52,50	30,0%	RN VAREJO	EQUIPAMENTOS DE INFORMATICA
662784	THIN CLIENT ITAUTEC INFOWAY POS	75,00	52,50	30,0%	RN VAREJO	EQUIPAMENTOS DE INFORMATICA
662785	THIN CLIENT ITAUTEC INFOWAY POS	75,00	52,50	30,0%	RN VAREJO	EQUIPAMENTOS DE INFORMATICA
662786	THIN CLIENT ITAUTEC INFOWAY POS	75,00	52,50	30,0%	RN VAREJO	EQUIPAMENTOS DE INFORMATICA
662787	THIN CLIENT ITAUTEC INFOWAY POS	75,00	52,50	30,0%	RN VAREJO	EQUIPAMENTOS DE INFORMATICA
662788	THIN CLIENT ITAUTEC INFOWAY POS	75,00	52,50	30,0%	RN VAREJO	EQUIPAMENTOS DE INFORMATICA
662789	THIN CLIENT ITAUTEC INFOWAY POS	75,00	52,50	30,0%	RN VAREJO	EQUIPAMENTOS DE INFORMATICA
662790	THIN CLIENT ITAUTEC INFOWAY POS	75,00	52,50	30,0%	RN VAREJO	EQUIPAMENTOS DE INFORMATICA
662791	THIN CLIENT ITAUTEC INFOWAY POS	75,00	52,50	30,0%	RN VAREJO	EQUIPAMENTOS DE INFORMATICA
662792	THIN CLIENT ITAUTEC INFOWAY POS	75,00	52,50	30,0%	RN VAREJO	EQUIPAMENTOS DE INFORMATICA
662793	THIN CLIENT ITAUTEC INFOWAY POS	75,00	52,50	30,0%	RN VAREJO	EQUIPAMENTOS DE INFORMATICA
662794	THIN CLIENT ITAUTEC INFOWAY POS	75,00	52,50	30,0%	RN VAREJO	EQUIPAMENTOS DE INFORMATICA
662795	THIN CLIENT ITAUTEC INFOWAY POS	75,00	52,50	30,0%	RN VAREJO	EQUIPAMENTOS DE INFORMATICA
662796	THIN CLIENT ITAUTEC INFOWAY POS	75,00	52,50	30,0%	RN VAREJO	EQUIPAMENTOS DE INFORMATICA
662797	THIN CLIENT ITAUTEC INFOWAY POS	75,00	52,50	30,0%	RN VAREJO	EQUIPAMENTOS DE INFORMATICA
662798	THIN CLIENT ITAUTEC INFOWAY POS	75,00	52,50	30,0%	RN VAREJO	EQUIPAMENTOS DE INFORMATICA
662799	THIN CLIENT ITAUTEC INFOWAY POS	75,00	52,50	30,0%	RN VAREJO	EQUIPAMENTOS DE INFORMATICA
662800	THIN CLIENT ITAUTEC INFOWAY POS	75,00	52,50	30,0%	RN VAREJO	EQUIPAMENTOS DE INFORMATICA
662801	THIN CLIENT ITAUTEC INFOWAY POS	75,00	52,50	30,0%	RN VAREJO	EQUIPAMENTOS DE INFORMATICA
662802	THIN CLIENT ITAUTEC INFOWAY POS	75,00	52,50	30,0%	RN VAREJO	EQUIPAMENTOS DE INFORMATICA
662803	THIN CLIENT ITAUTEC INFOWAY POS	75,00	52,50	30,0%	RN VAREJO	EQUIPAMENTOS DE INFORMATICA
662804	THIN CLIENT ITAUTEC INFOWAY POS	75,00	52,50	30,0%	RN VAREJO	EQUIPAMENTOS DE INFORMATICA
662805	THIN CLIENT ITAUTEC INFOWAY POS	75,00	52,50	30,0%	RN VAREJO	EQUIPAMENTOS DE INFORMATICA
662806	THIN CLIENT ITAUTEC INFOWAY POS	75,00	52,50	30,0%	RN VAREJO	EQUIPAMENTOS DE INFORMATICA
662807	THIN CLIENT ITAUTEC INFOWAY POS	75,00	52,50	30,0%	RN VAREJO	EQUIPAMENTOS DE INFORMATICA
662808	THIN CLIENT ITAUTEC INFOWAY POS	75,00	52,50	30,0%	RN VAREJO	EQUIPAMENTOS DE INFORMATICA
662809	THIN CLIENT ITAUTEC INFOWAY POS	75,00	52,50	30,0%	RN VAREJO	EQUIPAMENTOS DE INFORMATICA
662810	THIN CLIENT ITAUTEC INFOWAY POS	75,00	52,50	30,0%	RN VAREJO	EQUIPAMENTOS DE INFORMATICA
662811	THIN CLIENT ITAUTEC INFOWAY POS	75,00	52,50	30,0%	RN VAREJO	EQUIPAMENTOS DE INFORMATICA
662812	THIN CLIENT ITAUTEC INFOWAY POS	75,00	52,50	30,0%	RN VAREJO	EQUIPAMENTOS DE INFORMATICA
662813	THIN CLIENT ITAUTEC INFOWAY POS	75,00	52,50	30,0%	RN VAREJO	EQUIPAMENTOS DE INFORMATICA
662814	THIN CLIENT ITAUTEC INFOWAY POS	75,00	52,50	30,0%	RN VAREJO	EQUIPAMENTOS DE INFORMATICA
662815	THIN CLIENT ITAUTEC INFOWAY POS	75,00	52,50	30,0%	RN VAREJO	EQUIPAMENTOS DE INFORMATICA
662816	THIN CLIENT ITAUTEC INFOWAY POS	75,00	52,50	30,0%	RN VAREJO	EQUIPAMENTOS DE INFORMATICA
662817	THIN CLIENT ITAUTEC INFOWAY POS	75,00	52,50	30,0%	RN VAREJO	EQUIPAMENTOS DE INFORMATICA
662818	THIN CLIENT ITAUTEC INFOWAY POS	75,00	52,50	30,0%	RN VAREJO	EQUIPAMENTOS DE INFORMATICA
662819	THIN CLIENT ITAUTEC INFOWAY POS	75,00	52,50	30,0%	RN VAREJO	EQUIPAMENTOS DE INFORMATICA
662820	THIN CLIENT ITAUTEC INFOWAY POS	75,00	52,50	30,0%	RN VAREJO	EQUIPAMENTOS DE INFORMATICA
662821	THIN CLIENT ITAUTEC INFOWAY POS	75,00	52,50	30,0%	RN VAREJO	EQUIPAMENTOS DE INFORMATICA
662822	THIN CLIENT ITAUTEC INFOWAY POS	75,00	52,50	30,0%	RN VAREJO	EQUIPAMENTOS DE INFORMATICA
662823	THIN CLIENT ITAUTEC INFOWAY POS	75,00	52,50	30,0%	RN VAREJO	EQUIPAMENTOS DE INFORMATICA
662824	THIN CLIENT ITAUTEC INFOWAY POS	75,00	52,50	30,0%	RN VAREJO	EQUIPAMENTOS DE INFORMATICA
662825	THIN CLIENT ITAUTEC INFOWAY POS	75,00	52,50	30,0%	RN VAREJO	EQUIPAMENTOS DE INFORMATICA
662826	THIN CLIENT ITAUTEC INFOWAY POS	75,00	52,50	30,0%	RN VAREJO	EQUIPAMENTOS DE INFORMATICA
662827	THIN CLIENT ITAUTEC INFOWAY POS	75,00	52,50	30,0%	RN VAREJO	EQUIPAMENTOS DE INFORMATICA
662828	THIN CLIENT ITAUTEC INFOWAY POS	75,00	52,50	30,0%	RN VAREJO	EQUIPAMENTOS DE INFORMATICA
662829	THIN CLIENT ITAUTEC INFOWAY POS	75,00	52,50	30,0%	RN VAREJO	EQUIPAMENTOS DE INFORMATICA
662830	THIN CLIENT ITAUTEC INFOWAY POS	75,00	52,50	30,0%	RN VAREJO	EQUIPAMENTOS DE INFORMATICA
662831	THIN CLIENT ITAUTEC INFOWAY POS	75,00	52,50	30,0%	RN VAREJO	EQUIPAMENTOS DE INFORMATICA
662832	THIN CLIENT ITAUTEC INFOWAY POS	75,00	52,50	30,0%	RN VAREJO	EQUIPAMENTOS DE INFORMATICA

Este documento é cópia do original, assinado digitalmente por PATRICIA FERNANDES DA SILVA e Tribunal de Justica do Estado de Sao Paulo, protocolado em 13/10/2020 às 21:59 , sob o número WJM32416083803 .
Para conferir o original, acesse o site https://esaj.tjsp.jus.br/pastadigital/pg/abrirConferenciaDocumento.do, informe o processo 1070860-05.2020.8.26.0100 e código 9E138FE.

Código do Ativo	Descrição do Ativo	Valor reposição	Valor mercado	Depreciação	Book	Categoria
662833	THIN CLIENT ITAUTEC INFOWAY POS	75,00	52,50	30,0%	RN VAREJO	EQUIPAMENTOS DE INFORMATICA
662834	THIN CLIENT ITAUTEC INFOWAY POS	75,00	52,50	30,0%	RN VAREJO	EQUIPAMENTOS DE INFORMATICA
662835	THIN CLIENT ITAUTEC INFOWAY POS	75,00	52,50	30,0%	RN VAREJO	EQUIPAMENTOS DE INFORMATICA
662836	THIN CLIENT ITAUTEC INFOWAY POS	75,00	52,50	30,0%	RN VAREJO	EQUIPAMENTOS DE INFORMATICA
662837	THIN CLIENT ITAUTEC INFOWAY POS	75,00	52,50	30,0%	RN VAREJO	EQUIPAMENTOS DE INFORMATICA
662838	THIN CLIENT ITAUTEC INFOWAY POS	75,00	52,50	30,0%	RN VAREJO	EQUIPAMENTOS DE INFORMATICA
662839	THIN CLIENT ITAUTEC INFOWAY POS	75,00	52,50	30,0%	RN VAREJO	EQUIPAMENTOS DE INFORMATICA
662840	THIN CLIENT ITAUTEC INFOWAY POS	75,00	52,50	30,0%	RN VAREJO	EQUIPAMENTOS DE INFORMATICA
662841	THIN CLIENT ITAUTEC INFOWAY POS	75,00	52,50	30,0%	RN VAREJO	EQUIPAMENTOS DE INFORMATICA
662842	THIN CLIENT ITAUTEC INFOWAY POS	75,00	52,50	30,0%	RN VAREJO	EQUIPAMENTOS DE INFORMATICA
662843	THIN CLIENT ITAUTEC INFOWAY POS	75,00	52,50	30,0%	RN VAREJO	EQUIPAMENTOS DE INFORMATICA
662844	THIN CLIENT ITAUTEC INFOWAY POS	75,00	52,50	30,0%	RN VAREJO	EQUIPAMENTOS DE INFORMATICA
662845	THIN CLIENT ITAUTEC INFOWAY POS	75,00	52,50	30,0%	RN VAREJO	EQUIPAMENTOS DE INFORMATICA
662846	THIN CLIENT ITAUTEC INFOWAY POS	75,00	52,50	30,0%	RN VAREJO	EQUIPAMENTOS DE INFORMATICA
662847	THIN CLIENT ITAUTEC INFOWAY POS	75,00	52,50	30,0%	RN VAREJO	EQUIPAMENTOS DE INFORMATICA
662848	THIN CLIENT ITAUTEC INFOWAY POS	75,00	52,50	30,0%	RN VAREJO	EQUIPAMENTOS DE INFORMATICA
662849	THIN CLIENT ITAUTEC INFOWAY POS	75,00	52,50	30,0%	RN VAREJO	EQUIPAMENTOS DE INFORMATICA
662850	THIN CLIENT ITAUTEC INFOWAY POS	75,00	52,50	30,0%	RN VAREJO	EQUIPAMENTOS DE INFORMATICA
662851	THIN CLIENT ITAUTEC INFOWAY POS	75,00	52,50	30,0%	RN VAREJO	EQUIPAMENTOS DE INFORMATICA
662852	THIN CLIENT ITAUTEC INFOWAY POS	75,00	52,50	30,0%	RN VAREJO	EQUIPAMENTOS DE INFORMATICA
662853	THIN CLIENT ITAUTEC INFOWAY POS	75,00	52,50	30,0%	RN VAREJO	EQUIPAMENTOS DE INFORMATICA
662854	THIN CLIENT ITAUTEC INFOWAY POS	75,00	52,50	30,0%	RN VAREJO	EQUIPAMENTOS DE INFORMATICA
662855	THIN CLIENT ITAUTEC INFOWAY POS	75,00	52,50	30,0%	RN VAREJO	EQUIPAMENTOS DE INFORMATICA
662856	THIN CLIENT ITAUTEC INFOWAY POS	75,00	52,50	30,0%	RN VAREJO	EQUIPAMENTOS DE INFORMATICA
662857	THIN CLIENT ITAUTEC INFOWAY POS	75,00	52,50	30,0%	RN VAREJO	EQUIPAMENTOS DE INFORMATICA
662858	THIN CLIENT ITAUTEC INFOWAY POS	75,00	52,50	30,0%	RN VAREJO	EQUIPAMENTOS DE INFORMATICA
662859	THIN CLIENT ITAUTEC INFOWAY POS	75,00	52,50	30,0%	RN VAREJO	EQUIPAMENTOS DE INFORMATICA
662860	THIN CLIENT ITAUTEC INFOWAY POS	75,00	52,50	30,0%	RN VAREJO	EQUIPAMENTOS DE INFORMATICA
662861	THIN CLIENT ITAUTEC INFOWAY POS	75,00	52,50	30,0%	RN VAREJO	EQUIPAMENTOS DE INFORMATICA
662862	THIN CLIENT ITAUTEC INFOWAY POS	75,00	52,50	30,0%	RN VAREJO	EQUIPAMENTOS DE INFORMATICA
662863	THIN CLIENT ITAUTEC INFOWAY POS	75,00	52,50	30,0%	RN VAREJO	EQUIPAMENTOS DE INFORMATICA
662864	THIN CLIENT ITAUTEC INFOWAY POS	75,00	52,50	30,0%	RN VAREJO	EQUIPAMENTOS DE INFORMATICA
662865	THIN CLIENT ITAUTEC INFOWAY POS	75,00	52,50	30,0%	RN VAREJO	EQUIPAMENTOS DE INFORMATICA
662866	THIN CLIENT ITAUTEC INFOWAY POS	75,00	52,50	30,0%	RN VAREJO	EQUIPAMENTOS DE INFORMATICA
662867	THIN CLIENT ITAUTEC INFOWAY POS	75,00	52,50	30,0%	RN VAREJO	EQUIPAMENTOS DE INFORMATICA
662868	THIN CLIENT ITAUTEC INFOWAY POS	75,00	52,50	30,0%	RN VAREJO	EQUIPAMENTOS DE INFORMATICA
662869	THIN CLIENT ITAUTEC INFOWAY POS	75,00	52,50	30,0%	RN VAREJO	EQUIPAMENTOS DE INFORMATICA
662870	THIN CLIENT ITAUTEC INFOWAY POS	75,00	52,50	30,0%	RN VAREJO	EQUIPAMENTOS DE INFORMATICA
662871	THIN CLIENT ITAUTEC INFOWAY POS	75,00	52,50	30,0%	RN VAREJO	EQUIPAMENTOS DE INFORMATICA
662872	THIN CLIENT ITAUTEC INFOWAY POS	75,00	52,50	30,0%	RN VAREJO	EQUIPAMENTOS DE INFORMATICA
662654	THIN CLIENT OKI BRASIL EF 4000	75,00	52,50	30,0%	RN VAREJO	EQUIPAMENTOS DE INFORMATICA
662655	THIN CLIENT OKI BRASIL EF 4000	75,00	52,50	30,0%	RN VAREJO	EQUIPAMENTOS DE INFORMATICA
662656	THIN CLIENT OKI BRASIL EF 4000	75,00	52,50	30,0%	RN VAREJO	EQUIPAMENTOS DE INFORMATICA
662657	THIN CLIENT OKI BRASIL EF 4000	75,00	52,50	30,0%	RN VAREJO	EQUIPAMENTOS DE INFORMATICA
662658	THIN CLIENT OKI BRASIL EF 4000	75,00	52,50	30,0%	RN VAREJO	EQUIPAMENTOS DE INFORMATICA
ELETRO_286	TORNIQUETES HS	5.500,00	3.850,00	30,0%	RN VAREJO	MAQUINAS E EQUIPAMENTOS
ELETRO_287	TORNIQUETES HS	5.500,00	3.850,00	30,0%	RN VAREJO	MAQUINAS E EQUIPAMENTOS
ELETRO_22567	TORNO DE BANCADA FIXO	139,00	97,30	30,0%	RN VAREJO	FERRAMENTAS
309181	TORRE DE AÇO-AA0590	1.637,00	1.145,90	30,0%	RN VAREJO	MAQUINAS E EQUIPAMENTOS
309186	TORRE DE AÇO-AA0590	12.000,00	8.400,00	30,0%	RN VAREJO	MAQUINAS E EQUIPAMENTOS
309210	TORRE DE AÇO-AA0590	1.637,00	1.145,90	30,0%	RN VAREJO	MAQUINAS E EQUIPAMENTOS
309211	TORRE DE AÇO-AA0590	1.637,00	1.145,90	30,0%	RN VAREJO	MAQUINAS E EQUIPAMENTOS
309408	TORRE DE AÇO-AA0590	1.637,00	1.145,90	30,0%	RN VAREJO	MAQUINAS E EQUIPAMENTOS
85788_MV	TORRE DE ESTRUTURA 28 PCS	347,00	242,90	30,0%	RN VAREJO	MAQUINAS E EQUIPAMENTOS
85581_MV	TORRE DE ESTRUTURA 32 PCS	347,00	242,90	30,0%	RN VAREJO	MAQUINAS E EQUIPAMENTOS
85761_MV	TORRE DE ESTRUTURA 40 PCS	347,00	242,90	30,0%	RN VAREJO	MAQUINAS E EQUIPAMENTOS
309405	TORRE HORIZONTAL-AA0590	1.200,00	600,00	50,0%	RN VAREJO	MAQUINAS E EQUIPAMENTOS
85595_MV	TORRE P/ ESTRUTURA PEQUENA 32 PCS	1.200,00	180,00	85,0%	RN VAREJO	MAQUINAS E EQUIPAMENTOS
85784_MV	TORRES DE ESTRUTURA 20 PCS	1.200,00	180,00	85,0%	RN VAREJO	MAQUINAS E EQUIPAMENTOS
309049	TORRES-AA0590	347,00	242,90	30,0%	RN VAREJO	MAQUINAS E EQUIPAMENTOS
309090	TORRES-AA0590	347,00	242,90	30,0%	RN VAREJO	MAQUINAS E EQUIPAMENTOS
309091	TORRES-AA0590	347,00	242,90	30,0%	RN VAREJO	MAQUINAS E EQUIPAMENTOS

Este documento é cópia do original, assinado digitalmente por PATRICIA FERNANDES DA SILVA e Tribunal de Justica do Estado de Sao Paulo, protocolado em 13/10/2020 às 21:59 , sob o número WJM32416083803 .
Para conferir o original, acesse o site https://esaj.tjsp.jus.br/pastadigital/pg/abrirConferenciaDocumento.do, informe o processo 1070860-05.2020.8.26.0100 e código 9E138FE.

Código do Ativo	Descrição do Ativo	Valor reposição	Valor mercado	Depreciação	Book	Categoria
310540_MV	TRAFO (AA0657 MARAGOGIPE)	64,00	25,60	60,0%	RN VAREJO	MAQUINAS E EQUIPAMENTOS
339438	TRANSFORMADOR	100,00	40,00	60,0%	RN VAREJO	MAQUINAS E EQUIPAMENTOS
339439	TRANSFORMADOR	100,00	40,00	60,0%	RN VAREJO	MAQUINAS E EQUIPAMENTOS
339440	TRANSFORMADOR	100,00	40,00	60,0%	RN VAREJO	MAQUINAS E EQUIPAMENTOS
339441	TRANSFORMADOR	100,00	40,00	60,0%	RN VAREJO	MAQUINAS E EQUIPAMENTOS
339442	TRANSFORMADOR	100,00	40,00	60,0%	RN VAREJO	MAQUINAS E EQUIPAMENTOS
339443	TRANSFORMADOR	100,00	40,00	60,0%	RN VAREJO	MAQUINAS E EQUIPAMENTOS
339444	TRANSFORMADOR	100,00	40,00	60,0%	RN VAREJO	MAQUINAS E EQUIPAMENTOS
339960	TRANSFORMADOR	100,00	40,00	60,0%	RN VAREJO	MAQUINAS E EQUIPAMENTOS
339961	TRANSFORMADOR	100,00	40,00	60,0%	RN VAREJO	MAQUINAS E EQUIPAMENTOS
339962	TRANSFORMADOR	100,00	40,00	60,0%	RN VAREJO	MAQUINAS E EQUIPAMENTOS
339963	TRANSFORMADOR	100,00	40,00	60,0%	RN VAREJO	MAQUINAS E EQUIPAMENTOS
339964	TRANSFORMADOR	100,00	40,00	60,0%	RN VAREJO	MAQUINAS E EQUIPAMENTOS
339965	TRANSFORMADOR	100,00	40,00	60,0%	RN VAREJO	MAQUINAS E EQUIPAMENTOS
339966	TRANSFORMADOR	100,00	40,00	60,0%	RN VAREJO	MAQUINAS E EQUIPAMENTOS
339348	TRANSFORMADOR	100,00	40,00	60,0%	RN VAREJO	MAQUINAS E EQUIPAMENTOS
339356	TRANSFORMADOR	100,00	40,00	60,0%	RN VAREJO	MAQUINAS E EQUIPAMENTOS
98821RED	TRANSFORMADOR	7.899,00	3.159,60	60,0%	RN VAREJO	MAQUINAS E EQUIPAMENTOS
185749	TRANSFORMADOR DE FORCA	100,00	40,00	60,0%	RN VAREJO	MAQUINAS E EQUIPAMENTOS
185750	TRANSFORMADOR DE FORCA	100,00	40,00	60,0%	RN VAREJO	MAQUINAS E EQUIPAMENTOS
486132	TRANSFORMADOR DE FORCA DE 1500 KVA	35.000,00	7.000,00	80,0%	RN VAREJO	EQUIPAMENTOS DE INFORMATICA
486134	TRANSFORMADOR DE FORCA DE 1500 KVA	35.000,00	7.000,00	80,0%	RN VAREJO	EQUIPAMENTOS DE INFORMATICA
486135	TRANSFORMADOR DE FORCA DE 1500 KVA	35.000,00	7.000,00	80,0%	RN VAREJO	EQUIPAMENTOS DE INFORMATICA
486138	TRANSFORMADOR DE FORCA DE 1500 KVA	35.000,00	7.000,00	80,0%	RN VAREJO	EQUIPAMENTOS DE INFORMATICA
486139	TRANSFORMADOR DE FORCA DE 1500 KVA	35.000,00	7.000,00	80,0%	RN VAREJO	EQUIPAMENTOS DE INFORMATICA
486143	TRANSFORMADOR DE FORCA DE 1500 KVA	35.000,00	7.000,00	80,0%	RN VAREJO	EQUIPAMENTOS DE INFORMATICA
486151	TRANSFORMADOR DE FORCA DE 1500 KVA	35.000,00	7.000,00	80,0%	RN VAREJO	EQUIPAMENTOS DE INFORMATICA
486152	TRANSFORMADOR DE FORCA DE 1500 KVA	35.000,00	7.000,00	80,0%	RN VAREJO	EQUIPAMENTOS DE INFORMATICA
486153	TRANSFORMADOR DE FORCA DE 1500 KVA	35.000,00	7.000,00	80,0%	RN VAREJO	EQUIPAMENTOS DE INFORMATICA
486155	TRANSFORMADOR DE FORCA DE 1500 KVA	35.000,00	7.000,00	80,0%	RN VAREJO	EQUIPAMENTOS DE INFORMATICA
486156	TRANSFORMADOR DE FORCA DE 1500 KVA	35.000,00	7.000,00	80,0%	RN VAREJO	EQUIPAMENTOS DE INFORMATICA
486157	TRANSFORMADOR DE FORCA DE 1500 KVA	35.000,00	7.000,00	80,0%	RN VAREJO	EQUIPAMENTOS DE INFORMATICA
486158	TRANSFORMADOR DE FORCA DE 1500 KVA	35.000,00	7.000,00	80,0%	RN VAREJO	EQUIPAMENTOS DE INFORMATICA
486159	TRANSFORMADOR DE FORCA DE 1500 KVA	35.000,00	7.000,00	80,0%	RN VAREJO	EQUIPAMENTOS DE INFORMATICA
486160	TRANSFORMADOR DE FORCA DE 1500 KVA	35.000,00	7.000,00	80,0%	RN VAREJO	EQUIPAMENTOS DE INFORMATICA
486161	TRANSFORMADOR DE FORCA DE 1500 KVA	35.000,00	7.000,00	80,0%	RN VAREJO	EQUIPAMENTOS DE INFORMATICA
486162	TRANSFORMADOR DE FORCA DE 1500 KVA	35.000,00	7.000,00	80,0%	RN VAREJO	EQUIPAMENTOS DE INFORMATICA
486163	TRANSFORMADOR DE FORCA DE 1500 KVA	35.000,00	7.000,00	80,0%	RN VAREJO	EQUIPAMENTOS DE INFORMATICA
486164	TRANSFORMADOR DE FORCA DE 1500 KVA	35.000,00	7.000,00	80,0%	RN VAREJO	EQUIPAMENTOS DE INFORMATICA
486165	TRANSFORMADOR DE FORCA DE 1500 KVA	35.000,00	7.000,00	80,0%	RN VAREJO	EQUIPAMENTOS DE INFORMATICA
486190_MV	TRANSFORMADOR DE FORCA DE 1500 KVA	35.000,00	7.000,00	80,0%	RN VAREJO	EQUIPAMENTOS DE INFORMATICA
486191_MV	TRANSFORMADOR DE FORCA DE 1500 KVA	35.000,00	7.000,00	80,0%	RN VAREJO	EQUIPAMENTOS DE INFORMATICA
486198_MV	TRANSFORMADOR DE FORCA DE 1500 KVA	35.000,00	7.000,00	80,0%	RN VAREJO	EQUIPAMENTOS DE INFORMATICA
486199_MV	TRANSFORMADOR DE FORCA DE 1500 KVA	35.000,00	7.000,00	80,0%	RN VAREJO	EQUIPAMENTOS DE INFORMATICA
486204_MV	TRANSFORMADOR DE FORCA DE 1500 KVA	35.000,00	7.000,00	80,0%	RN VAREJO	EQUIPAMENTOS DE INFORMATICA
486207_MV	TRANSFORMADOR DE FORCA DE 1500 KVA	35.000,00	7.000,00	80,0%	RN VAREJO	EQUIPAMENTOS DE INFORMATICA
486208_MV	TRANSFORMADOR DE FORCA DE 1500 KVA	35.000,00	7.000,00	80,0%	RN VAREJO	EQUIPAMENTOS DE INFORMATICA
486209_MV	TRANSFORMADOR DE FORCA DE 1500 KVA	35.000,00	7.000,00	80,0%	RN VAREJO	EQUIPAMENTOS DE INFORMATICA
486210_MV	TRANSFORMADOR DE FORCA DE 1500 KVA	35.000,00	7.000,00	80,0%	RN VAREJO	EQUIPAMENTOS DE INFORMATICA
486211_MV	TRANSFORMADOR DE FORCA DE 1500 KVA	35.000,00	7.000,00	80,0%	RN VAREJO	EQUIPAMENTOS DE INFORMATICA
486213_MV	TRANSFORMADOR DE FORCA DE 1500 KVA	35.000,00	7.000,00	80,0%	RN VAREJO	EQUIPAMENTOS DE INFORMATICA
486214_MV	TRANSFORMADOR DE FORCA DE 1500 KVA	35.000,00	7.000,00	80,0%	RN VAREJO	EQUIPAMENTOS DE INFORMATICA
486216_MV	TRANSFORMADOR DE FORCA DE 1500 KVA	35.000,00	7.000,00	80,0%	RN VAREJO	EQUIPAMENTOS DE INFORMATICA
486217_MV	TRANSFORMADOR DE FORCA DE 1500 KVA	35.000,00	7.000,00	80,0%	RN VAREJO	EQUIPAMENTOS DE INFORMATICA
486219_MV	TRANSFORMADOR DE FORCA DE 1500 KVA	35.000,00	7.000,00	80,0%	RN VAREJO	EQUIPAMENTOS DE INFORMATICA
486220_MV	TRANSFORMADOR DE FORCA DE 1500 KVA	35.000,00	7.000,00	80,0%	RN VAREJO	EQUIPAMENTOS DE INFORMATICA
486221_MV	TRANSFORMADOR DE FORCA DE 1500 KVA	35.000,00	7.000,00	80,0%	RN VAREJO	EQUIPAMENTOS DE INFORMATICA
486222_MV	TRANSFORMADOR DE FORCA DE 1500 KVA	35.000,00	7.000,00	80,0%	RN VAREJO	EQUIPAMENTOS DE INFORMATICA
486223_MV	TRANSFORMADOR DE FORCA DE 1500 KVA	35.000,00	7.000,00	80,0%	RN VAREJO	EQUIPAMENTOS DE INFORMATICA
486224_MV	TRANSFORMADOR DE FORCA DE 1500 KVA	35.000,00	7.000,00	80,0%	RN VAREJO	EQUIPAMENTOS DE INFORMATICA
486226_MV	TRANSFORMADOR DE FORCA DE 1500 KVA	35.000,00	7.000,00	80,0%	RN VAREJO	EQUIPAMENTOS DE INFORMATICA
486227_MV	TRANSFORMADOR DE FORCA DE 1500 KVA	35.000,00	7.000,00	80,0%	RN VAREJO	EQUIPAMENTOS DE INFORMATICA

Este documento é cópia do original, assinado digitalmente por PATRICIA FERNANDES DA SILVA e Tribunal de Justica do Estado de Sao Paulo, protocolado em 13/10/2020 às 21:59 , sob o número WJM32416083803 .
Para conferir o original, acesse o site https://esaj.tjsp.jus.br/pastadigital/pg/abrirConferenciaDocumento.do, informe o processo 1070860-05.2020.8.26.0100 e código 9E138FE.

Código do Ativo	Descrição do Ativo	Valor reposição	Valor mercado	Depreciação	Book	Categoria
486228_MV	TRANSFORMADOR DE FORCA DE 1500 KVA	35.000,00	7.000,00	80,0%	RN VAREJO	EQUIPAMENTOS DE INFORMATICA
486229_MV	TRANSFORMADOR DE FORCA DE 1500 KVA	35.000,00	7.000,00	80,0%	RN VAREJO	EQUIPAMENTOS DE INFORMATICA
486231_MV	TRANSFORMADOR DE FORCA DE 1500 KVA	35.000,00	7.000,00	80,0%	RN VAREJO	EQUIPAMENTOS DE INFORMATICA
486232_MV	TRANSFORMADOR DE FORCA DE 1500 KVA	35.000,00	7.000,00	80,0%	RN VAREJO	EQUIPAMENTOS DE INFORMATICA
486233_MV	TRANSFORMADOR DE FORCA DE 1500 KVA	35.000,00	7.000,00	80,0%	RN VAREJO	EQUIPAMENTOS DE INFORMATICA
486235_MV	TRANSFORMADOR DE FORCA DE 1500 KVA	35.000,00	7.000,00	80,0%	RN VAREJO	EQUIPAMENTOS DE INFORMATICA
486236_MV	TRANSFORMADOR DE FORCA DE 1500 KVA	35.000,00	7.000,00	80,0%	RN VAREJO	EQUIPAMENTOS DE INFORMATICA
486136	TRANSFORMADOR DE FORCA DE 1500 KVA	35.000,00	7.000,00	80,0%	RN VAREJO	EQUIPAMENTOS DE INFORMATICA
486137	TRANSFORMADOR DE FORCA DE 1500 KVA	35.000,00	7.000,00	80,0%	RN VAREJO	EQUIPAMENTOS DE INFORMATICA
486147	TRANSFORMADOR DE FORCA DE 1500 KVA	35.000,00	7.000,00	80,0%	RN VAREJO	EQUIPAMENTOS DE INFORMATICA
486172	TRANSFORMADOR DE FORCA DE 1500 KVA	35.000,00	7.000,00	80,0%	RN VAREJO	EQUIPAMENTOS DE INFORMATICA
486176	TRANSFORMADOR DE FORCA DE 1500 KVA	35.000,00	7.000,00	80,0%	RN VAREJO	EQUIPAMENTOS DE INFORMATICA
486180	TRANSFORMADOR DE FORCA DE 1500 KVA	35.000,00	7.000,00	80,0%	RN VAREJO	EQUIPAMENTOS DE INFORMATICA
486234_MV	TRANSFORMADOR DE FORCA DE 1500 KVA	35.000,00	7.000,00	80,0%	RN VAREJO	EQUIPAMENTOS DE INFORMATICA
486150	TRANSFORMADOR DE FORCA DE 1500 KVA	35.000,00	7.000,00	80,0%	RN VAREJO	EQUIPAMENTOS DE INFORMATICA
486154	TRANSFORMADOR DE FORCA DE 1500 KVA	35.000,00	7.000,00	80,0%	RN VAREJO	EQUIPAMENTOS DE INFORMATICA
486166	TRANSFORMADOR DE FORCA DE 1500 KVA	35.000,00	7.000,00	80,0%	RN VAREJO	EQUIPAMENTOS DE INFORMATICA
486197_MV	TRANSFORMADOR DE FORCA DE 1500 KVA	35.000,00	7.000,00	80,0%	RN VAREJO	EQUIPAMENTOS DE INFORMATICA
486203_MV	TRANSFORMADOR DE FORCA DE 1500 KVA	35.000,00	7.000,00	80,0%	RN VAREJO	EQUIPAMENTOS DE INFORMATICA
486205_MV	TRANSFORMADOR DE FORCA DE 1500 KVA	35.000,00	7.000,00	80,0%	RN VAREJO	EQUIPAMENTOS DE INFORMATICA
486212_MV	TRANSFORMADOR DE FORCA DE 1500 KVA	35.000,00	7.000,00	80,0%	RN VAREJO	EQUIPAMENTOS DE INFORMATICA
486225_MV	TRANSFORMADOR DE FORCA DE 1500 KVA	35.000,00	7.000,00	80,0%	RN VAREJO	EQUIPAMENTOS DE INFORMATICA
486230_MV	TRANSFORMADOR DE FORCA DE 1500 KVA	35.000,00	7.000,00	80,0%	RN VAREJO	EQUIPAMENTOS DE INFORMATICA
486140	TRANSFORMADOR DE FORCA DE 1500 KVA	35.000,00	7.000,00	80,0%	RN VAREJO	EQUIPAMENTOS DE INFORMATICA
486141	TRANSFORMADOR DE FORCA DE 1500 KVA	35.000,00	7.000,00	80,0%	RN VAREJO	EQUIPAMENTOS DE INFORMATICA
486142	TRANSFORMADOR DE FORCA DE 1500 KVA	35.000,00	7.000,00	80,0%	RN VAREJO	EQUIPAMENTOS DE INFORMATICA
486144	TRANSFORMADOR DE FORCA DE 1500 KVA	35.000,00	7.000,00	80,0%	RN VAREJO	EQUIPAMENTOS DE INFORMATICA
486145	TRANSFORMADOR DE FORCA DE 1500 KVA	35.000,00	7.000,00	80,0%	RN VAREJO	EQUIPAMENTOS DE INFORMATICA
486146	TRANSFORMADOR DE FORCA DE 1500 KVA	35.000,00	7.000,00	80,0%	RN VAREJO	EQUIPAMENTOS DE INFORMATICA
486178	TRANSFORMADOR DE FORCA DE 1500 KVA	35.000,00	7.000,00	80,0%	RN VAREJO	EQUIPAMENTOS DE INFORMATICA
486179	TRANSFORMADOR DE FORCA DE 1500 KVA	35.000,00	7.000,00	80,0%	RN VAREJO	EQUIPAMENTOS DE INFORMATICA
486196_MV	TRANSFORMADOR DE FORCA DE 1500 KVA	35.000,00	7.000,00	80,0%	RN VAREJO	EQUIPAMENTOS DE INFORMATICA
486170	TRANSFORMADOR DE FORCA DE 1500 KVA	35.000,00	7.000,00	80,0%	RN VAREJO	EQUIPAMENTOS DE INFORMATICA
486171	TRANSFORMADOR DE FORCA DE 1500 KVA	35.000,00	7.000,00	80,0%	RN VAREJO	EQUIPAMENTOS DE INFORMATICA
486173	TRANSFORMADOR DE FORCA DE 1500 KVA	35.000,00	7.000,00	80,0%	RN VAREJO	EQUIPAMENTOS DE INFORMATICA
486175	TRANSFORMADOR DE FORCA DE 1500 KVA	35.000,00	7.000,00	80,0%	RN VAREJO	EQUIPAMENTOS DE INFORMATICA
486168	TRANSFORMADOR DE FORCA DE 1500 KVA	35.000,00	7.000,00	80,0%	RN VAREJO	EQUIPAMENTOS DE INFORMATICA
486169	TRANSFORMADOR DE FORCA DE 1500 KVA	35.000,00	7.000,00	80,0%	RN VAREJO	EQUIPAMENTOS DE INFORMATICA
486167	TRANSFORMADOR DE FORCA DE 1500 KVA	35.000,00	7.000,00	80,0%	RN VAREJO	EQUIPAMENTOS DE INFORMATICA
486174	TRANSFORMADOR DE FORCA DE 1500 KVA	35.000,00	7.000,00	80,0%	RN VAREJO	EQUIPAMENTOS DE INFORMATICA
486177	TRANSFORMADOR DE FORCA DE 1500 KVA	35.000,00	7.000,00	80,0%	RN VAREJO	EQUIPAMENTOS DE INFORMATICA
486201_MV	TRANSFORMADOR DE FORCA DE 1500 KVA	35.000,00	7.000,00	80,0%	RN VAREJO	EQUIPAMENTOS DE INFORMATICA
486202_MV	TRANSFORMADOR DE FORCA DE 1500 KVA	35.000,00	7.000,00	80,0%	RN VAREJO	EQUIPAMENTOS DE INFORMATICA
486194_MV	TRANSFORMADOR DE FORCA DE 1500 KVA	35.000,00	7.000,00	80,0%	RN VAREJO	EQUIPAMENTOS DE INFORMATICA
486193_MV	TRANSFORMADOR DE FORCA DE 1500 KVA	35.000,00	7.000,00	80,0%	RN VAREJO	EQUIPAMENTOS DE INFORMATICA
486200_MV	TRANSFORMADOR DE FORCA DE 1500 KVA	35.000,00	7.000,00	80,0%	RN VAREJO	EQUIPAMENTOS DE INFORMATICA
486192_MV	TRANSFORMADOR DE FORCA DE 1500 KVA	35.000,00	7.000,00	80,0%	RN VAREJO	EQUIPAMENTOS DE INFORMATICA
486195_MV	TRANSFORMADOR DE FORCA DE 1500 KVA	35.000,00	7.000,00	80,0%	RN VAREJO	EQUIPAMENTOS DE INFORMATICA
486206_MV	TRANSFORMADOR DE FORCA DE 1500 KVA	35.000,00	7.000,00	80,0%	RN VAREJO	EQUIPAMENTOS DE INFORMATICA
486218_MV	TRANSFORMADOR DE FORCA DE 1500 KVA	35.000,00	7.000,00	80,0%	RN VAREJO	EQUIPAMENTOS DE INFORMATICA
310544_MV	TRANSMISSOR (AA0657 MARAGOGIPE)	309,00	61,80	80,0%	RN VAREJO	MAQUINAS E EQUIPAMENTOS
179390	TRANSPALETE	1.400,00	280,00	80,0%	RN VAREJO	MAQUINAS E EQUIPAMENTOS
179391	TRANSPALETE	1.400,00	280,00	80,0%	RN VAREJO	MAQUINAS E EQUIPAMENTOS
179392	TRANSPALETE	1.400,00	280,00	80,0%	RN VAREJO	MAQUINAS E EQUIPAMENTOS
179393	TRANSPALETE	1.400,00	280,00	80,0%	RN VAREJO	MAQUINAS E EQUIPAMENTOS
179394	TRANSPALETE	1.400,00	280,00	80,0%	RN VAREJO	MAQUINAS E EQUIPAMENTOS
179395	TRANSPALETE	1.400,00	280,00	80,0%	RN VAREJO	MAQUINAS E EQUIPAMENTOS
179396	TRANSPALETE	1.400,00	280,00	80,0%	RN VAREJO	MAQUINAS E EQUIPAMENTOS
179397	TRANSPALETE	1.400,00	280,00	80,0%	RN VAREJO	MAQUINAS E EQUIPAMENTOS
179398	TRANSPALETE	1.400,00	280,00	80,0%	RN VAREJO	MAQUINAS E EQUIPAMENTOS
179399	TRANSPALETE	1.400,00	280,00	80,0%	RN VAREJO	MAQUINAS E EQUIPAMENTOS
179400	TRANSPALETE	1.400,00	280,00	80,0%	RN VAREJO	MAQUINAS E EQUIPAMENTOS

Este documento é cópia do original, assinado digitalmente por PATRICIA FERNANDES DA SILVA e Tribunal de Justica do Estado de Sao Paulo, protocolado em 13/10/2020 às 21:59 , sob o número WJM32416083803 .
Para conferir o original, acesse o site https://esaj.tjsp.jus.br/pastadigital/pg/abrirConferenciaDocumento.do, informe o processo 1070860-05.2020.8.26.0100 e código 9E138FE.

Código do Ativo	Descrição do Ativo	Valor reposição	Valor mercado	Depreciação	Book	Categoria
179401	TRANSPALETE	1.400,00	280,00	80,0%	RN VAREJO	MAQUINAS E EQUIPAMENTOS
179402	TRANSPALETE	1.400,00	280,00	80,0%	RN VAREJO	MAQUINAS E EQUIPAMENTOS
179403	TRANSPALETE	1.400,00	280,00	80,0%	RN VAREJO	MAQUINAS E EQUIPAMENTOS
179404	TRANSPALETE	1.400,00	280,00	80,0%	RN VAREJO	MAQUINAS E EQUIPAMENTOS
179405	TRANSPALETE	1.400,00	280,00	80,0%	RN VAREJO	MAQUINAS E EQUIPAMENTOS
179406	TRANSPALETE	1.400,00	280,00	80,0%	RN VAREJO	MAQUINAS E EQUIPAMENTOS
179407	TRANSPALETE	1.400,00	280,00	80,0%	RN VAREJO	MAQUINAS E EQUIPAMENTOS
179408	TRANSPALETE	1.400,00	280,00	80,0%	RN VAREJO	MAQUINAS E EQUIPAMENTOS
179409	TRANSPALETE	1.400,00	280,00	80,0%	RN VAREJO	MAQUINAS E EQUIPAMENTOS
474419_MV	TRANSPALETEIRA	1.400,00	280,00	80,0%	RN VAREJO	MAQUINAS E EQUIPAMENTOS
474420_MV	TRANSPALETEIRA	1.400,00	280,00	80,0%	RN VAREJO	MAQUINAS E EQUIPAMENTOS
303567	TRANSPALETEIRA	1.400,00	280,00	80,0%	RN VAREJO	MAQUINAS E EQUIPAMENTOS
303568	TRANSPALETEIRA	1.400,00	280,00	80,0%	RN VAREJO	MAQUINAS E EQUIPAMENTOS
303569	TRANSPALETEIRA	1.400,00	280,00	80,0%	RN VAREJO	MAQUINAS E EQUIPAMENTOS
303570	TRANSPALETEIRA	1.400,00	280,00	80,0%	RN VAREJO	MAQUINAS E EQUIPAMENTOS
303571	TRANSPALETEIRA	1.400,00	280,00	80,0%	RN VAREJO	MAQUINAS E EQUIPAMENTOS
303572	TRANSPALETEIRA	1.400,00	280,00	80,0%	RN VAREJO	MAQUINAS E EQUIPAMENTOS
303573	TRANSPALETEIRA	1.400,00	280,00	80,0%	RN VAREJO	MAQUINAS E EQUIPAMENTOS
303574	TRANSPALETEIRA	1.400,00	280,00	80,0%	RN VAREJO	MAQUINAS E EQUIPAMENTOS
303575	TRANSPALETEIRA	1.400,00	280,00	80,0%	RN VAREJO	MAQUINAS E EQUIPAMENTOS
303576	TRANSPALETEIRA	1.400,00	280,00	80,0%	RN VAREJO	MAQUINAS E EQUIPAMENTOS
303577	TRANSPALETEIRA	1.400,00	280,00	80,0%	RN VAREJO	MAQUINAS E EQUIPAMENTOS
303578	TRANSPALETEIRA	1.400,00	280,00	80,0%	RN VAREJO	MAQUINAS E EQUIPAMENTOS
303579	TRANSPALETEIRA	1.400,00	280,00	80,0%	RN VAREJO	MAQUINAS E EQUIPAMENTOS
303580	TRANSPALETEIRA	1.400,00	280,00	80,0%	RN VAREJO	MAQUINAS E EQUIPAMENTOS
303581	TRANSPALETEIRA	1.400,00	280,00	80,0%	RN VAREJO	MAQUINAS E EQUIPAMENTOS
303582	TRANSPALETEIRA	1.400,00	280,00	80,0%	RN VAREJO	MAQUINAS E EQUIPAMENTOS
303583	TRANSPALETEIRA	1.400,00	280,00	80,0%	RN VAREJO	MAQUINAS E EQUIPAMENTOS
303584	TRANSPALETEIRA	1.400,00	280,00	80,0%	RN VAREJO	MAQUINAS E EQUIPAMENTOS
303585	TRANSPALETEIRA	1.400,00	280,00	80,0%	RN VAREJO	MAQUINAS E EQUIPAMENTOS
303586	TRANSPALETEIRA	1.400,00	280,00	80,0%	RN VAREJO	MAQUINAS E EQUIPAMENTOS
309770	TRANSPALETEIRA	1.400,00	280,00	80,0%	RN VAREJO	MAQUINAS E EQUIPAMENTOS
309771	TRANSPALETEIRA	1.400,00	280,00	80,0%	RN VAREJO	MAQUINAS E EQUIPAMENTOS
309772	TRANSPALETEIRA	1.400,00	280,00	80,0%	RN VAREJO	MAQUINAS E EQUIPAMENTOS
309773	TRANSPALETEIRA	1.400,00	280,00	80,0%	RN VAREJO	MAQUINAS E EQUIPAMENTOS
309774	TRANSPALETEIRA	1.400,00	280,00	80,0%	RN VAREJO	MAQUINAS E EQUIPAMENTOS
309775	TRANSPALETEIRA	1.400,00	280,00	80,0%	RN VAREJO	MAQUINAS E EQUIPAMENTOS
309776	TRANSPALETEIRA	1.400,00	280,00	80,0%	RN VAREJO	MAQUINAS E EQUIPAMENTOS
309777	TRANSPALETEIRA	1.400,00	280,00	80,0%	RN VAREJO	MAQUINAS E EQUIPAMENTOS
309778	TRANSPALETEIRA	1.400,00	280,00	80,0%	RN VAREJO	MAQUINAS E EQUIPAMENTOS
309779	TRANSPALETEIRA	1.400,00	280,00	80,0%	RN VAREJO	MAQUINAS E EQUIPAMENTOS
309780	TRANSPALETEIRA	1.400,00	280,00	80,0%	RN VAREJO	MAQUINAS E EQUIPAMENTOS
309781	TRANSPALETEIRA	1.400,00	280,00	80,0%	RN VAREJO	MAQUINAS E EQUIPAMENTOS
309782	TRANSPALETEIRA	1.400,00	280,00	80,0%	RN VAREJO	MAQUINAS E EQUIPAMENTOS
309783	TRANSPALETEIRA	1.400,00	280,00	80,0%	RN VAREJO	MAQUINAS E EQUIPAMENTOS
309784	TRANSPALETEIRA	1.400,00	280,00	80,0%	RN VAREJO	MAQUINAS E EQUIPAMENTOS
309785	TRANSPALETEIRA	1.400,00	280,00	80,0%	RN VAREJO	MAQUINAS E EQUIPAMENTOS
309786	TRANSPALETEIRA	1.400,00	280,00	80,0%	RN VAREJO	MAQUINAS E EQUIPAMENTOS
309787	TRANSPALETEIRA	1.400,00	280,00	80,0%	RN VAREJO	MAQUINAS E EQUIPAMENTOS
309788	TRANSPALETEIRA	1.400,00	280,00	80,0%	RN VAREJO	MAQUINAS E EQUIPAMENTOS
309789	TRANSPALETEIRA	1.400,00	280,00	80,0%	RN VAREJO	MAQUINAS E EQUIPAMENTOS
636605	TRANSPALETEIRA	19.900,00	11.940,00	40,0%	RN VAREJO	MAQUINAS E EQUIPAMENTOS
636604	TRANSPALETEIRA ELETRICA	19.900,00	11.940,00	40,0%	RN VAREJO	MAQUINAS E EQUIPAMENTOS
658162	TRANSPALETEIRA HIDRAULICA MANUAL	1.777,00	533,10	70,0%	RN VAREJO	MAQUINAS E EQUIPAMENTOS
658163	TRANSPALETEIRA HIDRAULICA MANUAL	1.777,00	533,10	70,0%	RN VAREJO	MAQUINAS E EQUIPAMENTOS
658164	TRANSPALETEIRA HIDRAULICA MANUAL	1.777,00	533,10	70,0%	RN VAREJO	MAQUINAS E EQUIPAMENTOS
658165	TRANSPALETEIRA HIDRAULICA MANUAL	1.777,00	533,10	70,0%	RN VAREJO	MAQUINAS E EQUIPAMENTOS
658166	TRANSPALETEIRA HIDRAULICA MANUAL	1.777,00	533,10	70,0%	RN VAREJO	MAQUINAS E EQUIPAMENTOS
658167	TRANSPALETEIRA HIDRAULICA MANUAL	1.777,00	533,10	70,0%	RN VAREJO	MAQUINAS E EQUIPAMENTOS
658168	TRANSPALETEIRA HIDRAULICA MANUAL	1.777,00	533,10	70,0%	RN VAREJO	MAQUINAS E EQUIPAMENTOS
658169	TRANSPALETEIRA HIDRAULICA MANUAL	1.777,00	533,10	70,0%	RN VAREJO	MAQUINAS E EQUIPAMENTOS
658170	TRANSPALETEIRA HIDRAULICA MANUAL	1.777,00	533,10	70,0%	RN VAREJO	MAQUINAS E EQUIPAMENTOS

Este documento é cópia do original, assinado digitalmente por PATRICIA FERNANDES DA SILVA e Tribunal de Justica do Estado de Sao Paulo, protocolado em 13/10/2020 às 21:59 , sob o número WJM32416083803 .
Para conferir o original, acesse o site https://esaj.tjsp.jus.br/pastadigital/pg/abrirConferenciaDocumento.do, informe o processo 1070860-05.2020.8.26.0100 e código 9E138FE.

Código do Ativo	Descrição do Ativo	Valor reposição	Valor mercado	Depreciação	Book	Categoria
658171	TRANSPALETEIRA HIDRAULICA MANUAL	1.777,00	533,10	70,0%	RN VAREJO	MAQUINAS E EQUIPAMENTOS
192407_MV	TV LG 22" LED	600,00	360,00	40,0%	RN VAREJO	MAQUINAS E EQUIPAMENTOS
192408_MV	TV LG 22" LED	600,00	360,00	40,0%	RN VAREJO	MAQUINAS E EQUIPAMENTOS
305475_MV	TV LG 22" LED	600,00	360,00	40,0%	RN VAREJO	MAQUINAS E EQUIPAMENTOS
305476_MV	TV LG 22" LED	600,00	360,00	40,0%	RN VAREJO	MAQUINAS E EQUIPAMENTOS
192430_MV	TV SAMSUNG 46" LED	2.500,00	1.500,00	40,0%	RN VAREJO	MAQUINAS E EQUIPAMENTOS
ELETRO_8954	ULTRABOOK LG Z360-G-BG7 INTEL CORE I7	1.800,00	540,00	70,0%	RN VAREJO	EQUIPAMENTOS DE INFORMATICA
ELETRO_8956	ULTRABOOK SAMSUNG NP9000X3F-KD1 CORE 15 4GB	1.800,00	540,00	70,0%	RN VAREJO	EQUIPAMENTOS DE INFORMATICA
135161RED	UNID CARRIER COND HW 22000BTU 220 F	2.659,00	531,80	80,0%	RN VAREJO	MAQUINAS E EQUIPAMENTOS
135322RED	UNID CARRIER COND VER 58000 BTU 220V F 38CCD060535 MC	7.299,00	1.459,80	80,0%	RN VAREJO	MAQUINAS E EQUIPAMENTOS
135323RED	UNID CARRIER COND VER 58000 BTU 220V F 38CCD060535 MC	7.299,00	1.459,80	80,0%	RN VAREJO	MAQUINAS E EQUIPAMENTOS
135324RED	UNID CARRIER COND VER 58000 BTU 220V F 38CCD060535 MC	7.299,00	1.459,80	80,0%	RN VAREJO	MAQUINAS E EQUIPAMENTOS
135325RED	UNID CARRIER COND VER 58000 BTU 220V F 38CCD060535 MC	7.299,00	1.459,80	80,0%	RN VAREJO	MAQUINAS E EQUIPAMENTOS
135070RED	UNID CARRIER COND VER 58000 BTU 220V F 38CCD060535 MC	7.299,00	1.459,80	80,0%	RN VAREJO	MAQUINAS E EQUIPAMENTOS
135071RED	UNID CARRIER COND VER 58000 BTU 220V F 38CCD060535 MC	7.299,00	1.459,80	80,0%	RN VAREJO	MAQUINAS E EQUIPAMENTOS
135072RED	UNID CARRIER COND VER 58000 BTU 220V F 38CCD060535 MC	7.299,00	1.459,80	80,0%	RN VAREJO	MAQUINAS E EQUIPAMENTOS
135073RED	UNID CARRIER COND VER 58000 BTU 220V F 38CCD060535 MC	7.299,00	1.459,80	80,0%	RN VAREJO	MAQUINAS E EQUIPAMENTOS
135260RED	UNID CARRIER COND VER 58000 BTU Q/F38CCD060535MC	7.299,00	1.459,80	80,0%	RN VAREJO	MAQUINAS E EQUIPAMENTOS
135261RED	UNID CARRIER COND VER 58000 BTU Q/F38CCD060535MC	7.299,00	1.459,80	80,0%	RN VAREJO	MAQUINAS E EQUIPAMENTOS
135262RED	UNID CARRIER COND VER 58000 BTU Q/F38CCD060535MC	7.299,00	1.459,80	80,0%	RN VAREJO	MAQUINAS E EQUIPAMENTOS
135263RED	UNID CARRIER COND VER 58000 BTU Q/F38CCD060535MC	7.299,00	1.459,80	80,0%	RN VAREJO	MAQUINAS E EQUIPAMENTOS
135264RED	UNID CARRIER COND VER 58000 BTU Q/F38CCD060535MC	7.299,00	1.459,80	80,0%	RN VAREJO	MAQUINAS E EQUIPAMENTOS
135265RED	UNID CARRIER COND VER 58000 BTU Q/F38CCD060535MC	7.299,00	1.459,80	80,0%	RN VAREJO	MAQUINAS E EQUIPAMENTOS
135266RED	UNID CARRIER COND VER 58000 BTU Q/F38CCD060535MC	7.299,00	1.459,80	80,0%	RN VAREJO	MAQUINAS E EQUIPAMENTOS
135267RED	UNID CARRIER COND VER 58000 BTU Q/F38CCD060535MC	7.299,00	1.459,80	80,0%	RN VAREJO	MAQUINAS E EQUIPAMENTOS
135183RED	UNID CARRIER COND VER58000BTU220VF 38CCD060535MC	7.299,00	1.459,80	80,0%	RN VAREJO	MAQUINAS E EQUIPAMENTOS
135184RED	UNID CARRIER COND VER58000BTU220VF 38CCD060535MC	7.299,00	1.459,80	80,0%	RN VAREJO	MAQUINAS E EQUIPAMENTOS
135185RED	UNID CARRIER COND VER58000BTU220VF 38CCD060535MC	7.299,00	1.459,80	80,0%	RN VAREJO	MAQUINAS E EQUIPAMENTOS
135186RED	UNID CARRIER COND VER58000BTU220VF 38CCD060535MC	7.299,00	1.459,80	80,0%	RN VAREJO	MAQUINAS E EQUIPAMENTOS
135187RED	UNID CARRIER COND VER58000BTU220VF 38CCD060535MC	7.299,00	1.459,80	80,0%	RN VAREJO	MAQUINAS E EQUIPAMENTOS
135188RED	UNID CARRIER COND VER58000BTU220VF 38CCD060535MC	7.299,00	1.459,80	80,0%	RN VAREJO	MAQUINAS E EQUIPAMENTOS
135189RED	UNID CARRIER COND VER58000BTU220VF 38CCD060535MC	7.299,00	1.459,80	80,0%	RN VAREJO	MAQUINAS E EQUIPAMENTOS
135190RED	UNID CARRIER COND VER58000BTU220VF 38CCD060535MC	7.299,00	1.459,80	80,0%	RN VAREJO	MAQUINAS E EQUIPAMENTOS
135162RED	UNID CARRIER EVAP HW22000BTUF	2.659,00	531,80	80,0%	RN VAREJO	MAQUINAS E EQUIPAMENTOS
135211RED	UNID CARRIER EVAP P/T 58000BTU Q/F 42XQC060515LC	7.299,00	1.459,80	80,0%	RN VAREJO	MAQUINAS E EQUIPAMENTOS
135212RED	UNID CARRIER EVAP P/T 58000BTU Q/F 42XQC060515LC	7.299,00	1.459,80	80,0%	RN VAREJO	MAQUINAS E EQUIPAMENTOS
135213RED	UNID CARRIER EVAP P/T 58000BTU Q/F 42XQC060515LC	7.299,00	1.459,80	80,0%	RN VAREJO	MAQUINAS E EQUIPAMENTOS
135214RED	UNID CARRIER EVAP P/T 58000BTU Q/F 42XQC060515LC	7.299,00	1.459,80	80,0%	RN VAREJO	MAQUINAS E EQUIPAMENTOS
135215RED	UNID CARRIER EVAP P/T 58000BTU Q/F 42XQC060515LC	7.299,00	1.459,80	80,0%	RN VAREJO	MAQUINAS E EQUIPAMENTOS
135216RED	UNID CARRIER EVAP P/T 58000BTU Q/F 42XQC060515LC	7.299,00	1.459,80	80,0%	RN VAREJO	MAQUINAS E EQUIPAMENTOS
135217RED	UNID CARRIER EVAP P/T 58000BTU Q/F 42XQC060515LC	7.299,00	1.459,80	80,0%	RN VAREJO	MAQUINAS E EQUIPAMENTOS
135218RED	UNID CARRIER EVAP P/T 58000BTU Q/F 42XQC060515LC	7.299,00	1.459,80	80,0%	RN VAREJO	MAQUINAS E EQUIPAMENTOS
135252RED	UNID CARRIER EVAP P/T 58000BTU Q/F 42XQC060515LC	7.299,00	1.459,80	80,0%	RN VAREJO	MAQUINAS E EQUIPAMENTOS
135253RED	UNID CARRIER EVAP P/T 58000BTU Q/F 42XQC060515LC	7.299,00	1.459,80	80,0%	RN VAREJO	MAQUINAS E EQUIPAMENTOS
135254RED	UNID CARRIER EVAP P/T 58000BTU Q/F 42XQC060515LC	7.299,00	1.459,80	80,0%	RN VAREJO	MAQUINAS E EQUIPAMENTOS
135255RED	UNID CARRIER EVAP P/T 58000BTU Q/F 42XQC060515LC	7.299,00	1.459,80	80,0%	RN VAREJO	MAQUINAS E EQUIPAMENTOS
135256RED	UNID CARRIER EVAP P/T 58000BTU Q/F 42XQC060515LC	7.299,00	1.459,80	80,0%	RN VAREJO	MAQUINAS E EQUIPAMENTOS
135257RED	UNID CARRIER EVAP P/T 58000BTU Q/F 42XQC060515LC	7.299,00	1.459,80	80,0%	RN VAREJO	MAQUINAS E EQUIPAMENTOS
135258RED	UNID CARRIER EVAP P/T 58000BTU Q/F 42XQC060515LC	7.299,00	1.459,80	80,0%	RN VAREJO	MAQUINAS E EQUIPAMENTOS
135259RED	UNID CARRIER EVAP P/T 58000BTU Q/F 42XQC060515LC	7.299,00	1.459,80	80,0%	RN VAREJO	MAQUINAS E EQUIPAMENTOS
135318RED	UNID CARRIER EVAP P/T58000BTUQ/F 42XQC060515LC	7.299,00	1.459,80	80,0%	RN VAREJO	MAQUINAS E EQUIPAMENTOS
135319RED	UNID CARRIER EVAP P/T58000BTUQ/F 42XQC060515LC	7.299,00	1.459,80	80,0%	RN VAREJO	MAQUINAS E EQUIPAMENTOS
135320RED	UNID CARRIER EVAP P/T58000BTUQ/F 42XQC060515LC	7.299,00	1.459,80	80,0%	RN VAREJO	MAQUINAS E EQUIPAMENTOS
135143RED	UNID CARRIER EVAP R/T 58000 BTU Q/F 42XQC060515LC	7.299,00	1.459,80	80,0%	RN VAREJO	MAQUINAS E EQUIPAMENTOS
135144RED	UNID CARRIER EVAP R/T 58000 BTU Q/F 42XQC060515LC	7.299,00	1.459,80	80,0%	RN VAREJO	MAQUINAS E EQUIPAMENTOS
135145RED	UNID CARRIER EVAP R/T 58000 BTU Q/F 42XQC060515LC	7.299,00	1.459,80	80,0%	RN VAREJO	MAQUINAS E EQUIPAMENTOS
135146RED	UNID CARRIER EVAP R/T 58000 BTU Q/F 42XQC060515LC	7.299,00	1.459,80	80,0%	RN VAREJO	MAQUINAS E EQUIPAMENTOS
135316RED	UNID SPRINGER COND BAR 12000 BTU 220V 38KCB012515MS	1.529,00	305,80	80,0%	RN VAREJO	MAQUINAS E EQUIPAMENTOS
135181RED	UNID SPRINGER COND BAR 12000 BTU 220V 38KCB012515MS	1.529,00	305,80	80,0%	RN VAREJO	MAQUINAS E EQUIPAMENTOS
135241RED	UNID SPRINGER COND BAR 12000BTU 220V 38KCB012515MS	1.529,00	305,80	80,0%	RN VAREJO	MAQUINAS E EQUIPAMENTOS
135068RED	UNID SPRINGER COND BAR 12000BTU 220V38KCB01515MS	1.529,00	305,80	80,0%	RN VAREJO	MAQUINAS E EQUIPAMENTOS
135317RED	UNID SPRINGER EVAP HW 12000 BTUF 42RWCA012515LS	1.529,00	305,80	80,0%	RN VAREJO	MAQUINAS E EQUIPAMENTOS

Este documento é cópia do original, assinado digitalmente por PATRICIA FERNANDES DA SILVA e Tribunal de Justica do Estado de Sao Paulo, protocolado em 13/10/2020 às 21:59 , sob o número WJM32416083803 .
Para conferir o original, acesse o site https://esaj.tjsp.jus.br/pastadigital/pg/abrirConferenciaDocumento.do, informe o processo 1070860-05.2020.8.26.0100 e código 9E138FE.

Código do Ativo	Descrição do Ativo	Valor reposição	Valor mercado	Depreciação	Book	Categoria
135182RED	UNID SPRINGER EVAP HW 12000 BTUF 42RWCA012515LS	1.529,00	305,80	80,0%	RN VAREJO	MAQUINAS E EQUIPAMENTOS
135069RED	UNID SPRINGER EVAP HW 120000 BTU F42RWC012515LS	1.529,00	305,80	80,0%	RN VAREJO	MAQUINAS E EQUIPAMENTOS
135242RED	UNID SPRINGER EVAP HW 12000BTUF42RWCA012515LS	1.529,00	305,80	80,0%	RN VAREJO	MAQUINAS E EQUIPAMENTOS
134857_MV	UNID. CONDENSADORA 60K BTUS	3.800,00	760,00	80,0%	RN VAREJO	MAQUINAS E EQUIPAMENTOS
134858_MV	UNID. CONDENSADORA 60K BTUS	3.800,00	760,00	80,0%	RN VAREJO	MAQUINAS E EQUIPAMENTOS
134859_MV	UNID. CONDENSADORA 60K BTUS	3.800,00	760,00	80,0%	RN VAREJO	MAQUINAS E EQUIPAMENTOS
132701_MV	UNID. CONDENSADORA 60K BTUS	3.800,00	760,00	80,0%	RN VAREJO	MAQUINAS E EQUIPAMENTOS
132702_MV	UNID. CONDENSADORA 60K BTUS	3.800,00	760,00	80,0%	RN VAREJO	MAQUINAS E EQUIPAMENTOS
132703_MV	UNID. CONDENSADORA 60K BTUS	3.800,00	760,00	80,0%	RN VAREJO	MAQUINAS E EQUIPAMENTOS
132704_MV	UNID. CONDENSADORA 60K BTUS	3.800,00	760,00	80,0%	RN VAREJO	MAQUINAS E EQUIPAMENTOS
132705_MV	UNID. CONDENSADORA 60K BTUS	3.800,00	760,00	80,0%	RN VAREJO	MAQUINAS E EQUIPAMENTOS
132706_MV	UNID. CONDENSADORA 60K BTUS	3.800,00	760,00	80,0%	RN VAREJO	MAQUINAS E EQUIPAMENTOS
132707_MV	UNID. CONDENSADORA 60K BTUS	3.800,00	760,00	80,0%	RN VAREJO	MAQUINAS E EQUIPAMENTOS
132708_MV	UNID. CONDENSADORA 60K BTUS	3.800,00	760,00	80,0%	RN VAREJO	MAQUINAS E EQUIPAMENTOS
132709_MV	UNID. CONDENSADORA 60K BTUS	3.800,00	760,00	80,0%	RN VAREJO	MAQUINAS E EQUIPAMENTOS
132710_MV	UNID. CONDENSADORA 60K BTUS	3.800,00	760,00	80,0%	RN VAREJO	MAQUINAS E EQUIPAMENTOS
132711_MV	UNID. CONDENSADORA 60K BTUS	3.800,00	760,00	80,0%	RN VAREJO	MAQUINAS E EQUIPAMENTOS
132712_MV	UNID. CONDENSADORA 60K BTUS	3.800,00	760,00	80,0%	RN VAREJO	MAQUINAS E EQUIPAMENTOS
134841_MV	UNID. CONDENSADORA 60K BTUS	3.800,00	760,00	80,0%	RN VAREJO	MAQUINAS E EQUIPAMENTOS
134842_MV	UNID. CONDENSADORA 60K BTUS	3.800,00	760,00	80,0%	RN VAREJO	MAQUINAS E EQUIPAMENTOS
134843_MV	UNID. CONDENSADORA 60K BTUS	3.800,00	760,00	80,0%	RN VAREJO	MAQUINAS E EQUIPAMENTOS
134844_MV	UNID. CONDENSADORA 60K BTUS	3.800,00	760,00	80,0%	RN VAREJO	MAQUINAS E EQUIPAMENTOS
134851_MV	UNID. CONDENSADORA 60K BTUS	3.800,00	760,00	80,0%	RN VAREJO	MAQUINAS E EQUIPAMENTOS
134852_MV	UNID. CONDENSADORA 60K BTUS	3.800,00	760,00	80,0%	RN VAREJO	MAQUINAS E EQUIPAMENTOS
134853_MV	UNID. CONDENSADORA 60K BTUS	3.800,00	760,00	80,0%	RN VAREJO	MAQUINAS E EQUIPAMENTOS
134854_MV	UNID. CONDENSADORA 60K BTUS	3.800,00	760,00	80,0%	RN VAREJO	MAQUINAS E EQUIPAMENTOS
134855_MV	UNID. CONDENSADORA 60K BTUS	3.800,00	760,00	80,0%	RN VAREJO	MAQUINAS E EQUIPAMENTOS
150201_MV	UNID. CONDENSADORA 60K BTUS	3.800,00	760,00	80,0%	RN VAREJO	MAQUINAS E EQUIPAMENTOS
150202_MV	UNID. CONDENSADORA 60K BTUS	3.800,00	760,00	80,0%	RN VAREJO	MAQUINAS E EQUIPAMENTOS
150203_MV	UNID. CONDENSADORA 60K BTUS	3.800,00	760,00	80,0%	RN VAREJO	MAQUINAS E EQUIPAMENTOS
150204_MV	UNID. CONDENSADORA 60K BTUS	3.800,00	760,00	80,0%	RN VAREJO	MAQUINAS E EQUIPAMENTOS
150209_MV	UNID. CONDENSADORA 60K BTUS	3.800,00	760,00	80,0%	RN VAREJO	MAQUINAS E EQUIPAMENTOS
153902_MV	UNID. EVAP	3.800,00	760,00	80,0%	RN VAREJO	MAQUINAS E EQUIPAMENTOS
132713_MV	UNID. EVAP. PISO/TETO 60K	3.800,00	760,00	80,0%	RN VAREJO	MAQUINAS E EQUIPAMENTOS
132714_MV	UNID. EVAP. PISO/TETO 60K	3.800,00	760,00	80,0%	RN VAREJO	MAQUINAS E EQUIPAMENTOS
132715_MV	UNID. EVAP. PISO/TETO 60K	3.800,00	760,00	80,0%	RN VAREJO	MAQUINAS E EQUIPAMENTOS
132716_MV	UNID. EVAP. PISO/TETO 60K	3.800,00	760,00	80,0%	RN VAREJO	MAQUINAS E EQUIPAMENTOS
132717_MV	UNID. EVAP. PISO/TETO 60K	3.800,00	760,00	80,0%	RN VAREJO	MAQUINAS E EQUIPAMENTOS
132718_MV	UNID. EVAP. PISO/TETO 60K	3.800,00	760,00	80,0%	RN VAREJO	MAQUINAS E EQUIPAMENTOS
132719_MV	UNID. EVAP. PISO/TETO 60K	3.800,00	760,00	80,0%	RN VAREJO	MAQUINAS E EQUIPAMENTOS
132720_MV	UNID. EVAP. PISO/TETO 60K	3.800,00	760,00	80,0%	RN VAREJO	MAQUINAS E EQUIPAMENTOS
132721_MV	UNID. EVAP. PISO/TETO 60K	3.800,00	760,00	80,0%	RN VAREJO	MAQUINAS E EQUIPAMENTOS
132722_MV	UNID. EVAP. PISO/TETO 60K	3.800,00	760,00	80,0%	RN VAREJO	MAQUINAS E EQUIPAMENTOS
132723_MV	UNID. EVAP. PISO/TETO 60K	3.800,00	760,00	80,0%	RN VAREJO	MAQUINAS E EQUIPAMENTOS
132724_MV	UNID. EVAP. PISO/TETO 60K	3.800,00	760,00	80,0%	RN VAREJO	MAQUINAS E EQUIPAMENTOS
134861_MV	UNID. EVAP. PISO/TETO 60K	3.800,00	760,00	80,0%	RN VAREJO	MAQUINAS E EQUIPAMENTOS
134862_MV	UNID. EVAP. PISO/TETO 60K	3.800,00	760,00	80,0%	RN VAREJO	MAQUINAS E EQUIPAMENTOS
134863_MV	UNID. EVAP. PISO/TETO 60K	3.800,00	760,00	80,0%	RN VAREJO	MAQUINAS E EQUIPAMENTOS
134864_MV	UNID. EVAP. PISO/TETO 60K	3.800,00	760,00	80,0%	RN VAREJO	MAQUINAS E EQUIPAMENTOS
134865_MV	UNID. EVAP. PISO/TETO 60K	3.800,00	760,00	80,0%	RN VAREJO	MAQUINAS E EQUIPAMENTOS
134866_MV	UNID. EVAP. PISO/TETO 60K	3.800,00	760,00	80,0%	RN VAREJO	MAQUINAS E EQUIPAMENTOS
134867_MV	UNID. EVAP. PISO/TETO 60K	3.800,00	760,00	80,0%	RN VAREJO	MAQUINAS E EQUIPAMENTOS
134868_MV	UNID. EVAP. PISO/TETO 60K	3.800,00	760,00	80,0%	RN VAREJO	MAQUINAS E EQUIPAMENTOS
134869_MV	UNID. EVAP. PISO/TETO 60K	3.800,00	760,00	80,0%	RN VAREJO	MAQUINAS E EQUIPAMENTOS
153859_MV	UNID. EVAPORADOR	3.800,00	760,00	80,0%	RN VAREJO	MAQUINAS E EQUIPAMENTOS
134850_MV	UNID. EVAPORADORA PISO/TETO	3.800,00	760,00	80,0%	RN VAREJO	MAQUINAS E EQUIPAMENTOS
134846_MV	UNID. EVAPORADORA PISO/TETO	3.800,00	760,00	80,0%	RN VAREJO	MAQUINAS E EQUIPAMENTOS
134847_MV	UNID. EVAPORADORA PISO/TETO	3.800,00	760,00	80,0%	RN VAREJO	MAQUINAS E EQUIPAMENTOS
134848_MV	UNID. EVAPORADORA PISO/TETO	3.800,00	760,00	80,0%	RN VAREJO	MAQUINAS E EQUIPAMENTOS
134849_MV	UNID. EVAPORADORA PISO/TETO	3.800,00	760,00	80,0%	RN VAREJO	MAQUINAS E EQUIPAMENTOS
181233RED	UNIDADE CONDENSADORA	3.800,00	1.140,00	70,0%	RN VAREJO	MAQUINAS E EQUIPAMENTOS
181234RED	UNIDADE CONDENSADORA	3.800,00	1.140,00	70,0%	RN VAREJO	MAQUINAS E EQUIPAMENTOS

Este documento é cópia do original, assinado digitalmente por PATRICIA FERNANDES DA SILVA e Tribunal de Justica do Estado de Sao Paulo, protocolado em 13/10/2020 às 21:59 , sob o número WJM32416083803 .
Para conferir o original, acesse o site https://esaj.tjsp.jus.br/pastadigital/pg/abrirConferenciaDocumento.do, informe o processo 1070860-05.2020.8.26.0100 e código 9E138FE.

Código do Ativo	Descrição do Ativo	Valor reposição	Valor mercado	Depreciação	Book	Categoria
181235RED	UNIDADE CONDENSADORA	3.800,00	1.140,00	70,0%	RN VAREJO	MAQUINAS E EQUIPAMENTOS
181236RED	UNIDADE CONDENSADORA	3.800,00	1.140,00	70,0%	RN VAREJO	MAQUINAS E EQUIPAMENTOS
181237RED	UNIDADE CONDENSADORA	3.800,00	1.140,00	70,0%	RN VAREJO	MAQUINAS E EQUIPAMENTOS
181239RED	UNIDADE CONDENSADORA	3.800,00	1.140,00	70,0%	RN VAREJO	MAQUINAS E EQUIPAMENTOS
181240RED	UNIDADE CONDENSADORA	3.800,00	1.140,00	70,0%	RN VAREJO	MAQUINAS E EQUIPAMENTOS
181241RED	UNIDADE CONDENSADORA	3.800,00	1.140,00	70,0%	RN VAREJO	MAQUINAS E EQUIPAMENTOS
181242RED	UNIDADE CONDENSADORA	3.800,00	1.140,00	70,0%	RN VAREJO	MAQUINAS E EQUIPAMENTOS
181243RED	UNIDADE CONDENSADORA	3.800,00	1.140,00	70,0%	RN VAREJO	MAQUINAS E EQUIPAMENTOS
128405RED	UNIDADE CONDENSADORA 60.000 BTUS	3.800,00	1.140,00	70,0%	RN VAREJO	MAQUINAS E EQUIPAMENTOS
128407RED	UNIDADE CONDENSADORA 60.000 BTUS	3.800,00	1.140,00	70,0%	RN VAREJO	MAQUINAS E EQUIPAMENTOS
128408RED	UNIDADE CONDENSADORA 60.000 BTUS	3.800,00	1.140,00	70,0%	RN VAREJO	MAQUINAS E EQUIPAMENTOS
128409RED	UNIDADE CONDENSADORA 60.000 BTUS	3.800,00	1.140,00	70,0%	RN VAREJO	MAQUINAS E EQUIPAMENTOS
128410RED	UNIDADE CONDENSADORA 60.000 BTUS	3.800,00	1.140,00	70,0%	RN VAREJO	MAQUINAS E EQUIPAMENTOS
128411RED	UNIDADE CONDENSADORA 60.000 BTUS	3.800,00	1.140,00	70,0%	RN VAREJO	MAQUINAS E EQUIPAMENTOS
128412RED	UNIDADE CONDENSADORA 60.000 BTUS	3.800,00	1.140,00	70,0%	RN VAREJO	MAQUINAS E EQUIPAMENTOS
128487RED	UNIDADE CONDENSADORA 60.000 BTUS	3.800,00	1.140,00	70,0%	RN VAREJO	MAQUINAS E EQUIPAMENTOS
128489RED	UNIDADE CONDENSADORA 60.000 BTUS	3.800,00	1.140,00	70,0%	RN VAREJO	MAQUINAS E EQUIPAMENTOS
128490RED	UNIDADE CONDENSADORA 60.000 BTUS	3.800,00	1.140,00	70,0%	RN VAREJO	MAQUINAS E EQUIPAMENTOS
128491RED	UNIDADE CONDENSADORA 60.000 BTUS	3.800,00	1.140,00	70,0%	RN VAREJO	MAQUINAS E EQUIPAMENTOS
128492RED	UNIDADE CONDENSADORA 60.000 BTUS	3.800,00	1.140,00	70,0%	RN VAREJO	MAQUINAS E EQUIPAMENTOS
128493RED	UNIDADE CONDENSADORA 60.000 BTUS	3.800,00	1.140,00	70,0%	RN VAREJO	MAQUINAS E EQUIPAMENTOS
128494RED	UNIDADE CONDENSADORA 60.000 BTUS	3.800,00	1.140,00	70,0%	RN VAREJO	MAQUINAS E EQUIPAMENTOS
128495RED	UNIDADE CONDENSADORA 60.000 BTUS	3.800,00	1.140,00	70,0%	RN VAREJO	MAQUINAS E EQUIPAMENTOS
129893RED	UNIDADE CONDENSADORA 60.000 BTUS	3.800,00	1.140,00	70,0%	RN VAREJO	MAQUINAS E EQUIPAMENTOS
129894RED	UNIDADE CONDENSADORA 60.000 BTUS	3.800,00	1.140,00	70,0%	RN VAREJO	MAQUINAS E EQUIPAMENTOS
129895RED	UNIDADE CONDENSADORA 60.000 BTUS	3.800,00	1.140,00	70,0%	RN VAREJO	MAQUINAS E EQUIPAMENTOS
129896RED	UNIDADE CONDENSADORA 60.000 BTUS	3.800,00	1.140,00	70,0%	RN VAREJO	MAQUINAS E EQUIPAMENTOS
129897RED	UNIDADE CONDENSADORA 60.000 BTUS	3.800,00	1.140,00	70,0%	RN VAREJO	MAQUINAS E EQUIPAMENTOS
156471_MV	UNIDADE CONDENSADORA 60K FR	3.800,00	1.140,00	70,0%	RN VAREJO	MAQUINAS E EQUIPAMENTOS
156473_MV	UNIDADE CONDENSADORA 60K FR	3.800,00	1.140,00	70,0%	RN VAREJO	MAQUINAS E EQUIPAMENTOS
156474_MV	UNIDADE CONDENSADORA 60K FR	3.800,00	1.140,00	70,0%	RN VAREJO	MAQUINAS E EQUIPAMENTOS
156475_MV	UNIDADE CONDENSADORA 60K FR	3.800,00	1.140,00	70,0%	RN VAREJO	MAQUINAS E EQUIPAMENTOS
156476_MV	UNIDADE CONDENSADORA 60K FR	3.800,00	1.140,00	70,0%	RN VAREJO	MAQUINAS E EQUIPAMENTOS
156477_MV	UNIDADE CONDENSADORA 60K FR	3.800,00	1.140,00	70,0%	RN VAREJO	MAQUINAS E EQUIPAMENTOS
156478_MV	UNIDADE CONDENSADORA 60K FR	3.800,00	1.140,00	70,0%	RN VAREJO	MAQUINAS E EQUIPAMENTOS
90251_MV	UNIDADE CONDENSADORA 60K FR 380 3-60	3.800,00	1.140,00	70,0%	RN VAREJO	MAQUINAS E EQUIPAMENTOS
90252_MV	UNIDADE CONDENSADORA 60K FR 380 3-60	3.800,00	1.140,00	70,0%	RN VAREJO	MAQUINAS E EQUIPAMENTOS
90253_MV	UNIDADE CONDENSADORA 60K FR 380 3-60	3.800,00	1.140,00	70,0%	RN VAREJO	MAQUINAS E EQUIPAMENTOS
90254_MV	UNIDADE CONDENSADORA 60K FR 380 3-60	3.800,00	1.140,00	70,0%	RN VAREJO	MAQUINAS E EQUIPAMENTOS
90255_MV	UNIDADE CONDENSADORA 60K FR 380 3-60	3.800,00	1.140,00	70,0%	RN VAREJO	MAQUINAS E EQUIPAMENTOS
90256_MV	UNIDADE CONDENSADORA 60K FR 380 3-60	3.800,00	1.140,00	70,0%	RN VAREJO	MAQUINAS E EQUIPAMENTOS
90257_MV	UNIDADE CONDENSADORA 60K FR 380 3-60	3.800,00	1.140,00	70,0%	RN VAREJO	MAQUINAS E EQUIPAMENTOS
90258_MV	UNIDADE CONDENSADORA 60K FR 380 3-60	3.800,00	1.140,00	70,0%	RN VAREJO	MAQUINAS E EQUIPAMENTOS
91552_MV	UNIDADE CONDENSADORA 60K FR 380 3-60	3.800,00	1.140,00	70,0%	RN VAREJO	MAQUINAS E EQUIPAMENTOS
91553_MV	UNIDADE CONDENSADORA 60K FR 380 3-60	3.800,00	1.140,00	70,0%	RN VAREJO	MAQUINAS E EQUIPAMENTOS
91554_MV	UNIDADE CONDENSADORA 60K FR 380 3-60	3.800,00	1.140,00	70,0%	RN VAREJO	MAQUINAS E EQUIPAMENTOS
91592_MV	UNIDADE CONDENSADORA 60K FR 380 3-60	3.800,00	1.140,00	70,0%	RN VAREJO	MAQUINAS E EQUIPAMENTOS
143521_MV	UNIDADE CONDESADORA	500,00	150,00	70,0%	RN VAREJO	MAQUINAS E EQUIPAMENTOS
181225RED	UNIDADE EVAPORADORA	1.600,00	480,00	70,0%	RN VAREJO	MAQUINAS E EQUIPAMENTOS
181226RED	UNIDADE EVAPORADORA	1.600,00	480,00	70,0%	RN VAREJO	MAQUINAS E EQUIPAMENTOS
181227RED	UNIDADE EVAPORADORA	1.600,00	480,00	70,0%	RN VAREJO	MAQUINAS E EQUIPAMENTOS
181228RED	UNIDADE EVAPORADORA	1.600,00	480,00	70,0%	RN VAREJO	MAQUINAS E EQUIPAMENTOS
181229RED	UNIDADE EVAPORADORA	1.600,00	480,00	70,0%	RN VAREJO	MAQUINAS E EQUIPAMENTOS
181230RED	UNIDADE EVAPORADORA	1.600,00	480,00	70,0%	RN VAREJO	MAQUINAS E EQUIPAMENTOS
181231RED	UNIDADE EVAPORADORA	1.600,00	480,00	70,0%	RN VAREJO	MAQUINAS E EQUIPAMENTOS
181232RED	UNIDADE EVAPORADORA	1.600,00	480,00	70,0%	RN VAREJO	MAQUINAS E EQUIPAMENTOS
143522_MV	UNIDADE EVAPORADORA	1.600,00	480,00	70,0%	RN VAREJO	MAQUINAS E EQUIPAMENTOS
181221RED	UNIDADE EVAPORADORA	1.600,00	480,00	70,0%	RN VAREJO	MAQUINAS E EQUIPAMENTOS
181222RED	UNIDADE EVAPORADORA	1.600,00	480,00	70,0%	RN VAREJO	MAQUINAS E EQUIPAMENTOS
181223RED	UNIDADE EVAPORADORA	1.600,00	480,00	70,0%	RN VAREJO	MAQUINAS E EQUIPAMENTOS
181224RED	UNIDADE EVAPORADORA	1.600,00	480,00	70,0%	RN VAREJO	MAQUINAS E EQUIPAMENTOS
128406RED	UNIDADE EVAPORADORA 60.000 BTUS	3.800,00	1.140,00	70,0%	RN VAREJO	MAQUINAS E EQUIPAMENTOS

Este documento é cópia do original, assinado digitalmente por PATRICIA FERNANDES DA SILVA e Tribunal de Justica do Estado de Sao Paulo, protocolado em 13/10/2020 às 21:59 , sob o número WJM32416083803 .
Para conferir o original, acesse o site https://esaj.tjsp.jus.br/pastadigital/pg/abrirConferenciaDocumento.do, informe o processo 1070860-05.2020.8.26.0100 e código 9E138FE.

Código do Ativo	Descrição do Ativo	Valor reposição	Valor mercado	Depreciação	Book	Categoria
128413RED	UNIDADE EVAPORADORA 60.000 BTUS	3.800,00	1.140,00	70,0%	RN VAREJO	MAQUINAS E EQUIPAMENTOS
128414RED	UNIDADE EVAPORADORA 60.000 BTUS	3.800,00	1.140,00	70,0%	RN VAREJO	MAQUINAS E EQUIPAMENTOS
128415RED	UNIDADE EVAPORADORA 60.000 BTUS	3.800,00	1.140,00	70,0%	RN VAREJO	MAQUINAS E EQUIPAMENTOS
128416RED	UNIDADE EVAPORADORA 60.000 BTUS	3.800,00	1.140,00	70,0%	RN VAREJO	MAQUINAS E EQUIPAMENTOS
128417RED	UNIDADE EVAPORADORA 60.000 BTUS	3.800,00	1.140,00	70,0%	RN VAREJO	MAQUINAS E EQUIPAMENTOS
128418RED	UNIDADE EVAPORADORA 60.000 BTUS	3.800,00	1.140,00	70,0%	RN VAREJO	MAQUINAS E EQUIPAMENTOS
128488RED	UNIDADE EVAPORADORA 60.000 BTUS	3.800,00	1.140,00	70,0%	RN VAREJO	MAQUINAS E EQUIPAMENTOS
128496RED	UNIDADE EVAPORADORA 60.000 BTUS	3.800,00	1.140,00	70,0%	RN VAREJO	MAQUINAS E EQUIPAMENTOS
128497RED	UNIDADE EVAPORADORA 60.000 BTUS	3.800,00	1.140,00	70,0%	RN VAREJO	MAQUINAS E EQUIPAMENTOS
128498RED	UNIDADE EVAPORADORA 60.000 BTUS	3.800,00	1.140,00	70,0%	RN VAREJO	MAQUINAS E EQUIPAMENTOS
128499RED	UNIDADE EVAPORADORA 60.000 BTUS	3.800,00	1.140,00	70,0%	RN VAREJO	MAQUINAS E EQUIPAMENTOS
128500RED	UNIDADE EVAPORADORA 60.000 BTUS	3.800,00	1.140,00	70,0%	RN VAREJO	MAQUINAS E EQUIPAMENTOS
128501RED	UNIDADE EVAPORADORA 60.000 BTUS	3.800,00	1.140,00	70,0%	RN VAREJO	MAQUINAS E EQUIPAMENTOS
128502RED	UNIDADE EVAPORADORA 60.000 BTUS	3.800,00	1.140,00	70,0%	RN VAREJO	MAQUINAS E EQUIPAMENTOS
129898RED	UNIDADE EVAPORADORA 60.000 BTUS	3.800,00	1.140,00	70,0%	RN VAREJO	MAQUINAS E EQUIPAMENTOS
129899RED	UNIDADE EVAPORADORA 60.000 BTUS	3.800,00	1.140,00	70,0%	RN VAREJO	MAQUINAS E EQUIPAMENTOS
129900RED	UNIDADE EVAPORADORA 60.000 BTUS	3.800,00	1.140,00	70,0%	RN VAREJO	MAQUINAS E EQUIPAMENTOS
129901RED	UNIDADE EVAPORADORA 60.000 BTUS	3.800,00	1.140,00	70,0%	RN VAREJO	MAQUINAS E EQUIPAMENTOS
129902RED	UNIDADE EVAPORADORA 60.000 BTUS	3.800,00	1.140,00	70,0%	RN VAREJO	MAQUINAS E EQUIPAMENTOS
144716_MV	UNIDADE EVAPORADORA 60.000 BTUS	3.800,00	1.140,00	70,0%	RN VAREJO	MAQUINAS E EQUIPAMENTOS
144717_MV	UNIDADE EVAPORADORA 60.000 BTUS	3.800,00	1.140,00	70,0%	RN VAREJO	MAQUINAS E EQUIPAMENTOS
144718_MV	UNIDADE EVAPORADORA 60.000 BTUS	3.800,00	1.140,00	70,0%	RN VAREJO	MAQUINAS E EQUIPAMENTOS
144719_MV	UNIDADE EVAPORADORA 60.000 BTUS	3.800,00	1.140,00	70,0%	RN VAREJO	MAQUINAS E EQUIPAMENTOS
144720_MV	UNIDADE EVAPORADORA 60.000 BTUS	3.800,00	1.140,00	70,0%	RN VAREJO	MAQUINAS E EQUIPAMENTOS
144761_MV	UNIDADE EVAPORADORA 60.000 BTUS	3.800,00	1.140,00	70,0%	RN VAREJO	MAQUINAS E EQUIPAMENTOS
144762_MV	UNIDADE EVAPORADORA 60.000 BTUS	3.800,00	1.140,00	70,0%	RN VAREJO	MAQUINAS E EQUIPAMENTOS
144763_MV	UNIDADE EVAPORADORA 60.000 BTUS	3.800,00	1.140,00	70,0%	RN VAREJO	MAQUINAS E EQUIPAMENTOS
156523_MV	UNIDADE EVAPORADORA PISO /TETO 60K	3.800,00	1.140,00	70,0%	RN VAREJO	MAQUINAS E EQUIPAMENTOS
90245_MV	UNIDADE EVAPORADORA PISO/TETO 60K Q/F	3.800,00	1.140,00	70,0%	RN VAREJO	MAQUINAS E EQUIPAMENTOS
90246_MV	UNIDADE EVAPORADORA PISO/TETO 60K Q/F	3.800,00	1.140,00	70,0%	RN VAREJO	MAQUINAS E EQUIPAMENTOS
90247_MV	UNIDADE EVAPORADORA PISO/TETO 60K Q/F	3.800,00	1.140,00	70,0%	RN VAREJO	MAQUINAS E EQUIPAMENTOS
90248_MV	UNIDADE EVAPORADORA PISO/TETO 60K Q/F	3.800,00	1.140,00	70,0%	RN VAREJO	MAQUINAS E EQUIPAMENTOS
90249_MV	UNIDADE EVAPORADORA PISO/TETO 60K Q/F	3.800,00	1.140,00	70,0%	RN VAREJO	MAQUINAS E EQUIPAMENTOS
90250_MV	UNIDADE EVAPORADORA PISO/TETO 60K Q/F	3.800,00	1.140,00	70,0%	RN VAREJO	MAQUINAS E EQUIPAMENTOS
91546_MV	UNIDADE EVAPORADORA PISO/TETO 60K Q/F	3.800,00	1.140,00	70,0%	RN VAREJO	MAQUINAS E EQUIPAMENTOS
91547_MV	UNIDADE EVAPORADORA PISO/TETO 60K Q/F	3.800,00	1.140,00	70,0%	RN VAREJO	MAQUINAS E EQUIPAMENTOS
91548_MV	UNIDADE EVAPORADORA PISO/TETO 60K Q/F	3.800,00	1.140,00	70,0%	RN VAREJO	MAQUINAS E EQUIPAMENTOS
91549_MV	UNIDADE EVAPORADORA PISO/TETO 60K Q/F	3.800,00	1.140,00	70,0%	RN VAREJO	MAQUINAS E EQUIPAMENTOS
91550_MV	UNIDADE EVAPORADORA PISO/TETO 60K Q/F	3.800,00	1.140,00	70,0%	RN VAREJO	MAQUINAS E EQUIPAMENTOS
92089_MV	UNIDADE EVAPORADORA PISO/TETO 60K Q/F	3.800,00	1.140,00	70,0%	RN VAREJO	MAQUINAS E EQUIPAMENTOS
500641	VEC60 - CIRCUITO IMPRESSO	1.012,00	303,60	70,0%	RN VAREJO	EQUIPAMENTOS DE INFORMATICA
500642	VEC60 - CIRCUITO IMPRESSO	1.012,00	303,60	70,0%	RN VAREJO	EQUIPAMENTOS DE INFORMATICA
500643	VEC60 - CIRCUITO IMPRESSO	1.012,00	303,60	70,0%	RN VAREJO	EQUIPAMENTOS DE INFORMATICA
500644	VEC60 - CIRCUITO IMPRESSO	1.012,00	303,60	70,0%	RN VAREJO	EQUIPAMENTOS DE INFORMATICA
500645	VEC60 - CIRCUITO IMPRESSO	1.012,00	303,60	70,0%	RN VAREJO	EQUIPAMENTOS DE INFORMATICA
121742RED	VENTILADOR	3.000,00	2.400,00	20,0%	RN VAREJO	MAQUINAS E EQUIPAMENTOS
190481	VENTILADOR	84,00	50,40	40,0%	RN VAREJO	MAQUINAS E EQUIPAMENTOS
190482	VENTILADOR	84,00	50,40	40,0%	RN VAREJO	MAQUINAS E EQUIPAMENTOS
190483	VENTILADOR	84,00	50,40	40,0%	RN VAREJO	MAQUINAS E EQUIPAMENTOS
190484	VENTILADOR	84,00	50,40	40,0%	RN VAREJO	MAQUINAS E EQUIPAMENTOS
84199_MV	VENTILADOR 40 CM COLUNA MONDIAL	157,00	94,20	40,0%	RN VAREJO	MAQUINAS E EQUIPAMENTOS
192322_MV	VENTILADOR 50CM	148,00	88,80	40,0%	RN VAREJO	MAQUINAS E EQUIPAMENTOS
192323_MV	VENTILADOR 50CM	148,00	88,80	40,0%	RN VAREJO	MAQUINAS E EQUIPAMENTOS
192324_MV	VENTILADOR 50CM	148,00	88,80	40,0%	RN VAREJO	MAQUINAS E EQUIPAMENTOS
192325_MV	VENTILADOR 50CM	148,00	88,80	40,0%	RN VAREJO	MAQUINAS E EQUIPAMENTOS
192326_MV	VENTILADOR 50CM	148,00	88,80	40,0%	RN VAREJO	MAQUINAS E EQUIPAMENTOS
192327_MV	VENTILADOR 50CM	148,00	88,80	40,0%	RN VAREJO	MAQUINAS E EQUIPAMENTOS
192328_MV	VENTILADOR 50CM	148,00	88,80	40,0%	RN VAREJO	MAQUINAS E EQUIPAMENTOS
192329_MV	VENTILADOR 50CM	148,00	88,80	40,0%	RN VAREJO	MAQUINAS E EQUIPAMENTOS
156891_MV	VENTILADOR ANRO VS40 40CM	148,00	88,80	40,0%	RN VAREJO	MAQUINAS E EQUIPAMENTOS
87004_MV	VENTILADOR ARGE OSCIL. PAREDE 50CM 110V	148,00	44,40	70,0%	RN VAREJO	MAQUINAS E EQUIPAMENTOS
87206_MV	VENTILADOR ARGE OSCIL. PAREDE 50CM 110V	148,00	44,40	70,0%	RN VAREJO	MAQUINAS E EQUIPAMENTOS

Este documento é cópia do original, assinado digitalmente por PATRICIA FERNANDES DA SILVA e Tribunal de Justica do Estado de Sao Paulo, protocolado em 13/10/2020 às 21:59 , sob o número WJM32416083803 .
Para conferir o original, acesse o site https://esaj.tjsp.jus.br/pastadigital/pg/abrirConferenciaDocumento.do, informe o processo 1070860-05.2020.8.26.0100 e código 9E138FE.

Código do Ativo	Descrição do Ativo	Valor reposição	Valor mercado	Depreciação	Book	Categoria
87207_MV	VENTILADOR ARGE OSCIL. PAREDE 50CM 110V	148,00	44,40	70,0%	RN VAREJO	MAQUINAS E EQUIPAMENTOS
87208_MV	VENTILADOR ARGE OSCIL. PAREDE 50CM 110V	148,00	44,40	70,0%	RN VAREJO	MAQUINAS E EQUIPAMENTOS
87341_MV	VENTILADOR ARGE OSCIL. PAREDE 50CM 110V	148,00	44,40	70,0%	RN VAREJO	MAQUINAS E EQUIPAMENTOS
87440_MV	VENTILADOR ARGE OSCIL. PAREDE 50CM 110V	148,00	44,40	70,0%	RN VAREJO	MAQUINAS E EQUIPAMENTOS
88073_MV	VENTILADOR ARGE OSCIL. PAREDE 50CM 110V	148,00	44,40	70,0%	RN VAREJO	MAQUINAS E EQUIPAMENTOS
88227_MV	VENTILADOR ARGE OSCIL. PAREDE 50CM 110V	148,00	44,40	70,0%	RN VAREJO	MAQUINAS E EQUIPAMENTOS
86878_MV	VENTILADOR ARGE OSCIL. PAREDE 50CM 110V	148,00	44,40	70,0%	RN VAREJO	MAQUINAS E EQUIPAMENTOS
86881_MV	VENTILADOR ARGE OSCIL. PAREDE 50CM 110V	148,00	44,40	70,0%	RN VAREJO	MAQUINAS E EQUIPAMENTOS
86883_MV	VENTILADOR ARGE OSCIL. PAREDE 50CM 110V	148,00	44,40	70,0%	RN VAREJO	MAQUINAS E EQUIPAMENTOS
86914_MV	VENTILADOR ARGE OSCIL. PAREDE 50CM 110V	148,00	44,40	70,0%	RN VAREJO	MAQUINAS E EQUIPAMENTOS
86915_MV	VENTILADOR ARGE OSCIL. PAREDE 50CM 110V	148,00	44,40	70,0%	RN VAREJO	MAQUINAS E EQUIPAMENTOS
87135_MV	VENTILADOR ARGE OSCIL. PAREDE 50CM 110V	148,00	44,40	70,0%	RN VAREJO	MAQUINAS E EQUIPAMENTOS
87211_MV	VENTILADOR ARGE OSCIL. PAREDE 50CM 110V	148,00	44,40	70,0%	RN VAREJO	MAQUINAS E EQUIPAMENTOS
87212_MV	VENTILADOR ARGE OSCIL. PAREDE 50CM 110V	148,00	44,40	70,0%	RN VAREJO	MAQUINAS E EQUIPAMENTOS
87213_MV	VENTILADOR ARGE OSCIL. PAREDE 50CM 110V	148,00	44,40	70,0%	RN VAREJO	MAQUINAS E EQUIPAMENTOS
87229_MV	VENTILADOR ARGE OSCIL. PAREDE 50CM 110V	148,00	44,40	70,0%	RN VAREJO	MAQUINAS E EQUIPAMENTOS
87230_MV	VENTILADOR ARGE OSCIL. PAREDE 50CM 110V	148,00	44,40	70,0%	RN VAREJO	MAQUINAS E EQUIPAMENTOS
87231_MV	VENTILADOR ARGE OSCIL. PAREDE 50CM 110V	148,00	44,40	70,0%	RN VAREJO	MAQUINAS E EQUIPAMENTOS
87472_MV	VENTILADOR ARGE OSCIL. PAREDE 50CM 110V	148,00	44,40	70,0%	RN VAREJO	MAQUINAS E EQUIPAMENTOS
87473_MV	VENTILADOR ARGE OSCIL. PAREDE 50CM 110V	148,00	44,40	70,0%	RN VAREJO	MAQUINAS E EQUIPAMENTOS
87474_MV	VENTILADOR ARGE OSCIL. PAREDE 50CM 110V	148,00	44,40	70,0%	RN VAREJO	MAQUINAS E EQUIPAMENTOS
87794_MV	VENTILADOR ARGE OSCIL. PAREDE 50CM 110V	148,00	44,40	70,0%	RN VAREJO	MAQUINAS E EQUIPAMENTOS
87795_MV	VENTILADOR ARGE OSCIL. PAREDE 50CM 110V	148,00	44,40	70,0%	RN VAREJO	MAQUINAS E EQUIPAMENTOS
88420_MV	VENTILADOR ARGE OSCIL. PAREDE 50CM 110V	148,00	44,40	70,0%	RN VAREJO	MAQUINAS E EQUIPAMENTOS
88422_MV	VENTILADOR ARGE OSCIL. PAREDE 50CM 110V	148,00	44,40	70,0%	RN VAREJO	MAQUINAS E EQUIPAMENTOS
88423_MV	VENTILADOR ARGE OSCIL. PAREDE 50CM 110V	148,00	44,40	70,0%	RN VAREJO	MAQUINAS E EQUIPAMENTOS
86388_MV	VENTILADOR ARGE OSCIL. PAREDE 50CM 110V	148,00	44,40	70,0%	RN VAREJO	MAQUINAS E EQUIPAMENTOS
86392_MV	VENTILADOR ARGE OSCIL. PAREDE 50CM 110V	148,00	44,40	70,0%	RN VAREJO	MAQUINAS E EQUIPAMENTOS
86393_MV	VENTILADOR ARGE OSCIL. PAREDE 50CM 110V	148,00	44,40	70,0%	RN VAREJO	MAQUINAS E EQUIPAMENTOS
86882_MV	VENTILADOR ARGE OSCIL. PAREDE 50CM 110V	148,00	44,40	70,0%	RN VAREJO	MAQUINAS E EQUIPAMENTOS
87214_MV	VENTILADOR ARGE OSCIL. PAREDE 50CM 110V	148,00	44,40	70,0%	RN VAREJO	MAQUINAS E EQUIPAMENTOS
87215_MV	VENTILADOR ARGE OSCIL. PAREDE 50CM 110V	148,00	44,40	70,0%	RN VAREJO	MAQUINAS E EQUIPAMENTOS
87232_MV	VENTILADOR ARGE OSCIL. PAREDE 50CM 110V	148,00	44,40	70,0%	RN VAREJO	MAQUINAS E EQUIPAMENTOS
87233_MV	VENTILADOR ARGE OSCIL. PAREDE 50CM 110V	148,00	44,40	70,0%	RN VAREJO	MAQUINAS E EQUIPAMENTOS
87342_MV	VENTILADOR ARGE OSCIL. PAREDE 50CM 110V	148,00	44,40	70,0%	RN VAREJO	MAQUINAS E EQUIPAMENTOS
87343_MV	VENTILADOR ARGE OSCIL. PAREDE 50CM 110V	148,00	44,40	70,0%	RN VAREJO	MAQUINAS E EQUIPAMENTOS
88074_MV	VENTILADOR ARGE OSCIL. PAREDE 50CM 110V	148,00	44,40	70,0%	RN VAREJO	MAQUINAS E EQUIPAMENTOS
88228_MV	VENTILADOR ARGE OSCIL. PAREDE 50CM 110V	148,00	44,40	70,0%	RN VAREJO	MAQUINAS E EQUIPAMENTOS
88229_MV	VENTILADOR ARGE OSCIL. PAREDE 50CM 110V	148,00	44,40	70,0%	RN VAREJO	MAQUINAS E EQUIPAMENTOS
88756_MV	VENTILADOR ARGE OSCIL. PAREDE 50CM 110V	148,00	44,40	70,0%	RN VAREJO	MAQUINAS E EQUIPAMENTOS
88757_MV	VENTILADOR ARGE OSCIL. PAREDE 50CM 110V	148,00	44,40	70,0%	RN VAREJO	MAQUINAS E EQUIPAMENTOS
88758_MV	VENTILADOR ARGE OSCIL. PAREDE 50CM 110V	148,00	44,40	70,0%	RN VAREJO	MAQUINAS E EQUIPAMENTOS
88759_MV	VENTILADOR ARGE OSCIL. PAREDE 50CM 110V	148,00	44,40	70,0%	RN VAREJO	MAQUINAS E EQUIPAMENTOS
88760_MV	VENTILADOR ARGE OSCIL. PAREDE 50CM 110V	148,00	44,40	70,0%	RN VAREJO	MAQUINAS E EQUIPAMENTOS
88761_MV	VENTILADOR ARGE OSCIL. PAREDE 50CM 110V	148,00	44,40	70,0%	RN VAREJO	MAQUINAS E EQUIPAMENTOS
88823_MV	VENTILADOR ARGE OSCIL. PAREDE 50CM 110V	148,00	44,40	70,0%	RN VAREJO	MAQUINAS E EQUIPAMENTOS
88824_MV	VENTILADOR ARGE OSCIL. PAREDE 50CM 110V	148,00	44,40	70,0%	RN VAREJO	MAQUINAS E EQUIPAMENTOS
88825_MV	VENTILADOR ARGE OSCIL. PAREDE 50CM 110V	148,00	44,40	70,0%	RN VAREJO	MAQUINAS E EQUIPAMENTOS
88826_MV	VENTILADOR ARGE OSCIL. PAREDE 50CM 110V	148,00	44,40	70,0%	RN VAREJO	MAQUINAS E EQUIPAMENTOS
89321_MV	VENTILADOR ARGE OSCIL. PAREDE 50CM 110V	148,00	44,40	70,0%	RN VAREJO	MAQUINAS E EQUIPAMENTOS
89322_MV	VENTILADOR ARGE OSCIL. PAREDE 50CM 110V	148,00	44,40	70,0%	RN VAREJO	MAQUINAS E EQUIPAMENTOS
89354_MV	VENTILADOR ARGE OSCIL. PAREDE 50CM 110V	148,00	44,40	70,0%	RN VAREJO	MAQUINAS E EQUIPAMENTOS
89355_MV	VENTILADOR ARGE OSCIL. PAREDE 50CM 110V	148,00	44,40	70,0%	RN VAREJO	MAQUINAS E EQUIPAMENTOS
152602_MV	VENTILADOR ARNO 30CM	84,00	25,20	70,0%	RN VAREJO	MAQUINAS E EQUIPAMENTOS
98223_MV	VENTILADOR ARNO VS40 40CM COLUNA 220V	84,00	25,20	70,0%	RN VAREJO	MAQUINAS E EQUIPAMENTOS
82384_MV	VENTILADOR BOREAL 30 CM MALLORY	84,00	25,20	70,0%	RN VAREJO	MAQUINAS E EQUIPAMENTOS
156939_MV	VENTILADOR ELECTROLUX COL 40CM	84,00	25,20	70,0%	RN VAREJO	MAQUINAS E EQUIPAMENTOS
156940_MV	VENTILADOR ELECTROLUX COL 40CM	84,00	25,20	70,0%	RN VAREJO	MAQUINAS E EQUIPAMENTOS
156941_MV	VENTILADOR ELECTROLUX COL 40CM	84,00	25,20	70,0%	RN VAREJO	MAQUINAS E EQUIPAMENTOS
156942_MV	VENTILADOR ELECTROLUX COL 40CM	84,00	25,20	70,0%	RN VAREJO	MAQUINAS E EQUIPAMENTOS
108461_MV	VENTILADOR FIXO 45CM TOP 2000	328,00	98,40	70,0%	RN VAREJO	MAQUINAS E EQUIPAMENTOS
108462_MV	VENTILADOR FIXO 45CM TOP 2000	328,00	98,40	70,0%	RN VAREJO	MAQUINAS E EQUIPAMENTOS

Este documento é cópia do original, assinado digitalmente por PATRICIA FERNANDES DA SILVA e Tribunal de Justica do Estado de Sao Paulo, protocolado em 13/10/2020 às 21:59 , sob o número WJM32416083803 .
Para conferir o original, acesse o site https://esaj.tjsp.jus.br/pastadigital/pg/abrirConferenciaDocumento.do, informe o processo 1070860-05.2020.8.26.0100 e código 9E138FE.

Código do Ativo	Descrição do Ativo	Valor reposição	Valor mercado	Depreciação	Book	Categoria
108463_MV	VENTILADOR FIXO 45CM TOP 2000	328,00	98,40	70,0%	RN VAREJO	MAQUINAS E EQUIPAMENTOS
108464_MV	VENTILADOR FIXO 45CM TOP 2000	328,00	98,40	70,0%	RN VAREJO	MAQUINAS E EQUIPAMENTOS
108465_MV	VENTILADOR FIXO 45CM TOP 2000	328,00	98,40	70,0%	RN VAREJO	MAQUINAS E EQUIPAMENTOS
108466_MV	VENTILADOR FIXO 45CM TOP 2000	328,00	98,40	70,0%	RN VAREJO	MAQUINAS E EQUIPAMENTOS
108467_MV	VENTILADOR FIXO 45CM TOP 2000	328,00	98,40	70,0%	RN VAREJO	MAQUINAS E EQUIPAMENTOS
108468_MV	VENTILADOR FIXO 45CM TOP 2000	328,00	98,40	70,0%	RN VAREJO	MAQUINAS E EQUIPAMENTOS
129940RED	VENTILADOR INDUSTRIAL	378,00	113,40	70,0%	RN VAREJO	MAQUINAS E EQUIPAMENTOS
129941RED	VENTILADOR INDUSTRIAL	378,00	113,40	70,0%	RN VAREJO	MAQUINAS E EQUIPAMENTOS
129942RED	VENTILADOR INDUSTRIAL	378,00	113,40	70,0%	RN VAREJO	MAQUINAS E EQUIPAMENTOS
129943RED	VENTILADOR INDUSTRIAL	378,00	113,40	70,0%	RN VAREJO	MAQUINAS E EQUIPAMENTOS
129944RED	VENTILADOR INDUSTRIAL	378,00	113,40	70,0%	RN VAREJO	MAQUINAS E EQUIPAMENTOS
129945RED	VENTILADOR INDUSTRIAL	378,00	113,40	70,0%	RN VAREJO	MAQUINAS E EQUIPAMENTOS
129946RED	VENTILADOR INDUSTRIAL	378,00	113,40	70,0%	RN VAREJO	MAQUINAS E EQUIPAMENTOS
129947RED	VENTILADOR INDUSTRIAL	378,00	113,40	70,0%	RN VAREJO	MAQUINAS E EQUIPAMENTOS
129948RED	VENTILADOR INDUSTRIAL	378,00	113,40	70,0%	RN VAREJO	MAQUINAS E EQUIPAMENTOS
129949RED	VENTILADOR INDUSTRIAL	378,00	113,40	70,0%	RN VAREJO	MAQUINAS E EQUIPAMENTOS
129950RED	VENTILADOR INDUSTRIAL	378,00	113,40	70,0%	RN VAREJO	MAQUINAS E EQUIPAMENTOS
129951RED	VENTILADOR INDUSTRIAL	378,00	113,40	70,0%	RN VAREJO	MAQUINAS E EQUIPAMENTOS
129952RED	VENTILADOR INDUSTRIAL	378,00	113,40	70,0%	RN VAREJO	MAQUINAS E EQUIPAMENTOS
129953RED	VENTILADOR INDUSTRIAL	378,00	113,40	70,0%	RN VAREJO	MAQUINAS E EQUIPAMENTOS
129954RED	VENTILADOR INDUSTRIAL	378,00	113,40	70,0%	RN VAREJO	MAQUINAS E EQUIPAMENTOS
129955RED	VENTILADOR INDUSTRIAL	378,00	113,40	70,0%	RN VAREJO	MAQUINAS E EQUIPAMENTOS
129956RED	VENTILADOR INDUSTRIAL	378,00	113,40	70,0%	RN VAREJO	MAQUINAS E EQUIPAMENTOS
129957RED	VENTILADOR INDUSTRIAL	378,00	113,40	70,0%	RN VAREJO	MAQUINAS E EQUIPAMENTOS
129958RED	VENTILADOR INDUSTRIAL	378,00	113,40	70,0%	RN VAREJO	MAQUINAS E EQUIPAMENTOS
129959RED	VENTILADOR INDUSTRIAL	378,00	113,40	70,0%	RN VAREJO	MAQUINAS E EQUIPAMENTOS
129960RED	VENTILADOR INDUSTRIAL	378,00	113,40	70,0%	RN VAREJO	MAQUINAS E EQUIPAMENTOS
129961RED	VENTILADOR INDUSTRIAL	378,00	113,40	70,0%	RN VAREJO	MAQUINAS E EQUIPAMENTOS
129962RED	VENTILADOR INDUSTRIAL	378,00	113,40	70,0%	RN VAREJO	MAQUINAS E EQUIPAMENTOS
129963RED	VENTILADOR INDUSTRIAL	378,00	113,40	70,0%	RN VAREJO	MAQUINAS E EQUIPAMENTOS
129964RED	VENTILADOR INDUSTRIAL	378,00	113,40	70,0%	RN VAREJO	MAQUINAS E EQUIPAMENTOS
129965RED	VENTILADOR INDUSTRIAL	378,00	113,40	70,0%	RN VAREJO	MAQUINAS E EQUIPAMENTOS
129966RED	VENTILADOR INDUSTRIAL	378,00	113,40	70,0%	RN VAREJO	MAQUINAS E EQUIPAMENTOS
129967RED	VENTILADOR INDUSTRIAL	378,00	113,40	70,0%	RN VAREJO	MAQUINAS E EQUIPAMENTOS
129968RED	VENTILADOR INDUSTRIAL	378,00	113,40	70,0%	RN VAREJO	MAQUINAS E EQUIPAMENTOS
129969RED	VENTILADOR INDUSTRIAL	378,00	113,40	70,0%	RN VAREJO	MAQUINAS E EQUIPAMENTOS
135461RED	VENTILADOR INDUSTRIAL DE PAREDE TOP 2000 45CM PRETO 220VTROBUSTO	378,00	113,40	70,0%	RN VAREJO	MAQUINAS E EQUIPAMENTOS
135462RED	VENTILADOR INDUSTRIAL DE PAREDE TOP 2000 45CM PRETO 220VTROBUSTO	378,00	113,40	70,0%	RN VAREJO	MAQUINAS E EQUIPAMENTOS
135463RED	VENTILADOR INDUSTRIAL DE PAREDE TOP 2000 45CM PRETO 220VTROBUSTO	378,00	113,40	70,0%	RN VAREJO	MAQUINAS E EQUIPAMENTOS
135464RED	VENTILADOR INDUSTRIAL DE PAREDE TOP 2000 45CM PRETO 220VTROBUSTO	378,00	113,40	70,0%	RN VAREJO	MAQUINAS E EQUIPAMENTOS
135465RED	VENTILADOR INDUSTRIAL DE PAREDE TOP 2000 45CM PRETO 220VTROBUSTO	378,00	113,40	70,0%	RN VAREJO	MAQUINAS E EQUIPAMENTOS
135466RED	VENTILADOR INDUSTRIAL DE PAREDE TOP 2000 45CM PRETO 220VTROBUSTO	378,00	113,40	70,0%	RN VAREJO	MAQUINAS E EQUIPAMENTOS
135467RED	VENTILADOR INDUSTRIAL DE PAREDE TOP 2000 45CM PRETO 220VTROBUSTO	378,00	113,40	70,0%	RN VAREJO	MAQUINAS E EQUIPAMENTOS
135468RED	VENTILADOR INDUSTRIAL DE PAREDE TOP 2000 45CM PRETO 220VTROBUSTO	378,00	113,40	70,0%	RN VAREJO	MAQUINAS E EQUIPAMENTOS
135469RED	VENTILADOR INDUSTRIAL DE PAREDE TOP 2000 45CM PRETO 220VTROBUSTO	378,00	113,40	70,0%	RN VAREJO	MAQUINAS E EQUIPAMENTOS
135470RED	VENTILADOR INDUSTRIAL DE PAREDE TOP 2000 45CM PRETO 220VTROBUSTO	378,00	113,40	70,0%	RN VAREJO	MAQUINAS E EQUIPAMENTOS
135471RED	VENTILADOR INDUSTRIAL DE PAREDE TOP 2000 45CM PRETO 220VTROBUSTO	378,00	113,40	70,0%	RN VAREJO	MAQUINAS E EQUIPAMENTOS
135472RED	VENTILADOR INDUSTRIAL DE PAREDE TOP 2000 45CM PRETO 220VTROBUSTO	378,00	113,40	70,0%	RN VAREJO	MAQUINAS E EQUIPAMENTOS
135473RED	VENTILADOR INDUSTRIAL DE PAREDE TOP 2000 45CM PRETO 220VTROBUSTO	378,00	113,40	70,0%	RN VAREJO	MAQUINAS E EQUIPAMENTOS
135474RED	VENTILADOR INDUSTRIAL DE PAREDE TOP 2000 45CM PRETO 220VTROBUSTO	378,00	113,40	70,0%	RN VAREJO	MAQUINAS E EQUIPAMENTOS
135475RED	VENTILADOR INDUSTRIAL DE PAREDE TOP 2000 45CM PRETO 220VTROBUSTO	378,00	113,40	70,0%	RN VAREJO	MAQUINAS E EQUIPAMENTOS
135476RED	VENTILADOR INDUSTRIAL DE PAREDE TOP 2000 45CM PRETO 220VTROBUSTO	378,00	113,40	70,0%	RN VAREJO	MAQUINAS E EQUIPAMENTOS
135477RED	VENTILADOR INDUSTRIAL DE PAREDE TOP 2000 45CM PRETO 220VTROBUSTO	378,00	113,40	70,0%	RN VAREJO	MAQUINAS E EQUIPAMENTOS
135478RED	VENTILADOR INDUSTRIAL DE PAREDE TOP 2000 45CM PRETO 220VTROBUSTO	378,00	113,40	70,0%	RN VAREJO	MAQUINAS E EQUIPAMENTOS
135479RED	VENTILADOR INDUSTRIAL DE PAREDE TOP 2000 45CM PRETO 220VTROBUSTO	378,00	113,40	70,0%	RN VAREJO	MAQUINAS E EQUIPAMENTOS
135480RED	VENTILADOR INDUSTRIAL DE PAREDE TOP 2000 45CM PRETO 220VTROBUSTO	378,00	113,40	70,0%	RN VAREJO	MAQUINAS E EQUIPAMENTOS
154943_MV	VENTILADOR MALLORY BOREAL	84,00	25,20	70,0%	RN VAREJO	MAQUINAS E EQUIPAMENTOS
152587_MV	VENTILADOR MONDIAL 40CM	84,00	25,20	70,0%	RN VAREJO	MAQUINAS E EQUIPAMENTOS
167585_MV	VENTILADOR MONDIAL 40CM COLUNA	157,00	47,10	70,0%	RN VAREJO	MAQUINAS E EQUIPAMENTOS
137921_MV	VENTILADOR MONDIAL COLUNA 40CM	157,00	47,10	70,0%	RN VAREJO	MAQUINAS E EQUIPAMENTOS
145681RED	VENTILADOR TURBO 220V	204,00	61,20	70,0%	RN VAREJO	MAQUINAS E EQUIPAMENTOS
145682RED	VENTILADOR TURBO 220V	204,00	61,20	70,0%	RN VAREJO	MAQUINAS E EQUIPAMENTOS

Este documento é cópia do original, assinado digitalmente por PATRICIA FERNANDES DA SILVA e Tribunal de Justica do Estado de Sao Paulo, protocolado em 13/10/2020 às 21:59 , sob o número WJM32416083803 .
Para conferir o original, acesse o site https://esaj.tjsp.jus.br/pastadigital/pg/abrirConferenciaDocumento.do, informe o processo 1070860-05.2020.8.26.0100 e código 9E138FE.

Código do Ativo	Descrição do Ativo	Valor reposição	Valor mercado	Depreciação	Book	Categoria
145683RED	VENTILADOR TURBO 220V	204,00	61,20	70,0%	RN VAREJO	MAQUINAS E EQUIPAMENTOS
145684RED	VENTILADOR TURBO 220V	204,00	61,20	70,0%	RN VAREJO	MAQUINAS E EQUIPAMENTOS
145685RED	VENTILADOR TURBO 220V	204,00	61,20	70,0%	RN VAREJO	MAQUINAS E EQUIPAMENTOS
145686RED	VENTILADOR TURBO 220V	204,00	61,20	70,0%	RN VAREJO	MAQUINAS E EQUIPAMENTOS
145687RED	VENTILADOR TURBO 220V	204,00	61,20	70,0%	RN VAREJO	MAQUINAS E EQUIPAMENTOS
145688RED	VENTILADOR TURBO 220V	204,00	61,20	70,0%	RN VAREJO	MAQUINAS E EQUIPAMENTOS
145689RED	VENTILADOR TURBO 220V	204,00	61,20	70,0%	RN VAREJO	MAQUINAS E EQUIPAMENTOS
145690RED	VENTILADOR TURBO 220V	204,00	61,20	70,0%	RN VAREJO	MAQUINAS E EQUIPAMENTOS
145691RED	VENTILADOR TURBO 220V	204,00	61,20	70,0%	RN VAREJO	MAQUINAS E EQUIPAMENTOS
145692RED	VENTILADOR TURBO 220V	204,00	61,20	70,0%	RN VAREJO	MAQUINAS E EQUIPAMENTOS
145693RED	VENTILADOR TURBO 220V	204,00	61,20	70,0%	RN VAREJO	MAQUINAS E EQUIPAMENTOS
145694RED	VENTILADOR TURBO 220V	204,00	61,20	70,0%	RN VAREJO	MAQUINAS E EQUIPAMENTOS
84633_MV	VIDEO LINK TRASMISOR DE VIDEO SEM FIO VHF CANAL	235,00	70,50	70,0%	RN VAREJO	MAQUINAS E EQUIPAMENTOS
636865	WEB CAM	80,00	24,00	70,0%	RN VAREJO	EQUIPAMENTOS DE INFORMATICA
636866	WEB CAM	80,00	24,00	70,0%	RN VAREJO	EQUIPAMENTOS DE INFORMATICA
663082	WEBCAN	80,00	48,00	40,0%	RN VAREJO	EQUIPAMENTOS DE INFORMATICA
663083	WEBCAN	80,00	48,00	40,0%	RN VAREJO	EQUIPAMENTOS DE INFORMATICA
82728_MV	YK COND 60000 PT 380V-3 FR SAID VERTICAL	3.800,00	1.140,00	70,0%	RN VAREJO	MAQUINAS E EQUIPAMENTOS
83672_MV	YK EVAP 60000 PISO/TETO220V FR	3.800,00	1.140,00	70,0%	RN VAREJO	MAQUINAS E EQUIPAMENTOS
624930	ACCESS POINT	3.200,00	1.280,00	60,0%	DISMOBRAS	EQUIPAMENTOS DE INFORMATICA
624932	ACCESS POINT	3.200,00	1.280,00	60,0%	DISMOBRAS	EQUIPAMENTOS DE INFORMATICA
624972	ACCESS POINT	3.200,00	1.280,00	60,0%	DISMOBRAS	EQUIPAMENTOS DE INFORMATICA
624973	ACCESS POINT	3.200,00	1.280,00	60,0%	DISMOBRAS	EQUIPAMENTOS DE INFORMATICA
624974	ACCESS POINT	3.200,00	1.280,00	60,0%	DISMOBRAS	EQUIPAMENTOS DE INFORMATICA
635693	AR CONDICIONADO	1.329,00	398,70	70,0%	DISMOBRAS	MAQUINAS E EQUIPAMENTOS
635694	AR CONDICIONADO	1.329,00	398,70	70,0%	DISMOBRAS	MAQUINAS E EQUIPAMENTOS
635741	AR CONDICIONADO	1.329,00	398,70	70,0%	DISMOBRAS	MAQUINAS E EQUIPAMENTOS
635742	AR CONDICIONADO	1.329,00	398,70	70,0%	DISMOBRAS	MAQUINAS E EQUIPAMENTOS
635685	AR CONDICIONADO SPLIT	1.329,00	398,70	70,0%	DISMOBRAS	MAQUINAS E EQUIPAMENTOS
635686	AR CONDICIONADO SPLIT	1.329,00	398,70	70,0%	DISMOBRAS	MAQUINAS E EQUIPAMENTOS
262543	BOMBA DOSADORA	877,00	438,50	50,0%	DISMOBRAS	MAQUINAS E EQUIPAMENTOS
262460	CABINE DE PINTURA	8.000,00	800,00	90,0%	DISMOBRAS	MAQUINAS E EQUIPAMENTOS
262461	CABINE DE PINTURA	8.000,00	800,00	90,0%	DISMOBRAS	MAQUINAS E EQUIPAMENTOS
262462	CABINE DE PINTURA	8.000,00	800,00	90,0%	DISMOBRAS	MAQUINAS E EQUIPAMENTOS
262463	CABINE DE PINTURA	8.000,00	800,00	90,0%	DISMOBRAS	MAQUINAS E EQUIPAMENTOS
262464	CABINE DE PINTURA	8.000,00	800,00	90,0%	DISMOBRAS	MAQUINAS E EQUIPAMENTOS
636004	CAIXA AMPLIF AMVOX ACA 280 PTO BIV	459,00	137,70	70,0%	DISMOBRAS	MAQUINAS E EQUIPAMENTOS
262547	CARREGADOR DE BATERIA COLETORES DE DADOS	190,00	57,00	70,0%	DISMOBRAS	MAQUINAS E EQUIPAMENTOS
262548	CARREGADOR DE BATERIA COLETORES DE DADOS	190,00	57,00	70,0%	DISMOBRAS	MAQUINAS E EQUIPAMENTOS
262465	CARRINHO DE PINTURA	570,00	171,00	70,0%	DISMOBRAS	MAQUINAS E EQUIPAMENTOS
262466	CARRINHO DE PINTURA	570,00	171,00	70,0%	DISMOBRAS	MAQUINAS E EQUIPAMENTOS
319725	CARRO PALLET 2 T RODA	1.485,00	445,50	70,0%	DISMOBRAS	MAQUINAS E EQUIPAMENTOS
319726	CARRO PALLET 2 T RODA	1.485,00	445,50	70,0%	DISMOBRAS	MAQUINAS E EQUIPAMENTOS
319727	CARRO PALLET 2 T RODA	1.485,00	445,50	70,0%	DISMOBRAS	MAQUINAS E EQUIPAMENTOS
319728	CARRO PALLET 2 T RODA	1.485,00	445,50	70,0%	DISMOBRAS	MAQUINAS E EQUIPAMENTOS
319729	CARRO PALLET 2 T RODA	1.485,00	445,50	70,0%	DISMOBRAS	MAQUINAS E EQUIPAMENTOS
319750	CARRO PALLET 2 T RODA	1.485,00	445,50	70,0%	DISMOBRAS	MAQUINAS E EQUIPAMENTOS
319751	CARRO PALLET 2 T RODA	1.485,00	445,50	70,0%	DISMOBRAS	MAQUINAS E EQUIPAMENTOS
319752	CARRO PALLET 2 T RODA	1.485,00	445,50	70,0%	DISMOBRAS	MAQUINAS E EQUIPAMENTOS
319753	CARRO PALLET 2 T RODA	1.485,00	445,50	70,0%	DISMOBRAS	MAQUINAS E EQUIPAMENTOS
310719	CARRO PALLET 2 TON RODA PU SIMPLES PALETRANS	1.485,00	445,50	70,0%	DISMOBRAS	MAQUINAS E EQUIPAMENTOS
310720	CARRO PALLET 2 TON RODA PU SIMPLES PALETRANS	1.485,00	445,50	70,0%	DISMOBRAS	MAQUINAS E EQUIPAMENTOS
310721	CARRO PALLET 2 TON RODA PU SIMPLES PALETRANS	1.485,00	445,50	70,0%	DISMOBRAS	MAQUINAS E EQUIPAMENTOS
262400	CARRO PARA ARMAZENAGEM COM RODIZIOS	259,00	77,70	70,0%	DISMOBRAS	MAQUINAS E EQUIPAMENTOS
262363	CARRO PARA CARREGAR PRODUTOS	259,00	77,70	70,0%	DISMOBRAS	MAQUINAS E EQUIPAMENTOS
262453	CARRO PARA CARREGAR PRODUTOS	259,00	77,70	70,0%	DISMOBRAS	MAQUINAS E EQUIPAMENTOS
262503	CARRO PARA CARREGAR PRODUTOS	259,00	77,70	70,0%	DISMOBRAS	MAQUINAS E EQUIPAMENTOS
262504	CARRO PARA CARREGAR PRODUTOS	259,00	77,70	70,0%	DISMOBRAS	MAQUINAS E EQUIPAMENTOS
262505	CARRO PARA CARREGAR PRODUTOS	259,00	77,70	70,0%	DISMOBRAS	MAQUINAS E EQUIPAMENTOS
262549	CARRO PARA CARREGAR PRODUTOS	259,00	77,70	70,0%	DISMOBRAS	MAQUINAS E EQUIPAMENTOS
262550	CARRO PARA CARREGAR PRODUTOS	259,00	77,70	70,0%	DISMOBRAS	MAQUINAS E EQUIPAMENTOS
262551	CARRO PARA CARREGAR PRODUTOS	259,00	77,70	70,0%	DISMOBRAS	MAQUINAS E EQUIPAMENTOS

Este documento é cópia do original, assinado digitalmente por PATRICIA FERNANDES DA SILVA e Tribunal de Justica do Estado de Sao Paulo, protocolado em 13/10/2020 às 21:59 , sob o número WJM32416083803 .
Para conferir o original, acesse o site https://esaj.tjsp.jus.br/pastadigital/pg/abrirConferenciaDocumento.do, informe o processo 1070860-05.2020.8.26.0100 e código 9E138FE.

Código do Ativo	Descrição do Ativo	Valor reposição	Valor mercado	Depreciação	Book	Categoria
262552	CARRO PARA CARREGAR PRODUTOS	259,00	77,70	70,0%	DISMOBRAS	MAQUINAS E EQUIPAMENTOS
262438	CAVALETE DE FERRO	163,00	48,90	70,0%	DISMOBRAS	MAQUINAS E EQUIPAMENTOS
262439	CAVALETE DE FERRO	163,00	48,90	70,0%	DISMOBRAS	MAQUINAS E EQUIPAMENTOS
628135	CELULAR	500,00	150,00	70,0%	DISMOBRAS	EQUIPAMENTOS DE INFORMATICA
628136	CELULAR	500,00	150,00	70,0%	DISMOBRAS	EQUIPAMENTOS DE INFORMATICA
628137	CELULAR	500,00	150,00	70,0%	DISMOBRAS	EQUIPAMENTOS DE INFORMATICA
628174	CELULAR	500,00	150,00	70,0%	DISMOBRAS	EQUIPAMENTOS DE INFORMATICA
628175	CELULAR	500,00	150,00	70,0%	DISMOBRAS	EQUIPAMENTOS DE INFORMATICA
628176	CELULAR	500,00	150,00	70,0%	DISMOBRAS	EQUIPAMENTOS DE INFORMATICA
628177	CELULAR	500,00	150,00	70,0%	DISMOBRAS	EQUIPAMENTOS DE INFORMATICA
628178	CELULAR	500,00	150,00	70,0%	DISMOBRAS	EQUIPAMENTOS DE INFORMATICA
628179	CELULAR	500,00	150,00	70,0%	DISMOBRAS	EQUIPAMENTOS DE INFORMATICA
628180	CELULAR	500,00	150,00	70,0%	DISMOBRAS	EQUIPAMENTOS DE INFORMATICA
628181	CELULAR	500,00	150,00	70,0%	DISMOBRAS	EQUIPAMENTOS DE INFORMATICA
628182	CELULAR	500,00	150,00	70,0%	DISMOBRAS	EQUIPAMENTOS DE INFORMATICA
628183	CELULAR	500,00	150,00	70,0%	DISMOBRAS	EQUIPAMENTOS DE INFORMATICA
628184	CELULAR	500,00	150,00	70,0%	DISMOBRAS	EQUIPAMENTOS DE INFORMATICA
628185	CELULAR	500,00	150,00	70,0%	DISMOBRAS	EQUIPAMENTOS DE INFORMATICA
628186	CELULAR	500,00	150,00	70,0%	DISMOBRAS	EQUIPAMENTOS DE INFORMATICA
628187	CELULAR	500,00	150,00	70,0%	DISMOBRAS	EQUIPAMENTOS DE INFORMATICA
628188	CELULAR	500,00	150,00	70,0%	DISMOBRAS	EQUIPAMENTOS DE INFORMATICA
465925	CENTRIFUGA	1.200,00	120,00	90,0%	DISMOBRAS	MAQUINAS E EQUIPAMENTOS
465929	CENTRIFUGA	1.200,00	120,00	90,0%	DISMOBRAS	MAQUINAS E EQUIPAMENTOS
262239	CLIMATIZADOR	369,00	147,60	60,0%	DISMOBRAS	MAQUINAS E EQUIPAMENTOS
262575	CLIMATIZADOR	369,00	147,60	60,0%	DISMOBRAS	MAQUINAS E EQUIPAMENTOS
262576	CLIMATIZADOR	369,00	147,60	60,0%	DISMOBRAS	MAQUINAS E EQUIPAMENTOS
262582	CLIMATIZADOR	369,00	147,60	60,0%	DISMOBRAS	MAQUINAS E EQUIPAMENTOS
262583	CLIMATIZADOR	369,00	147,60	60,0%	DISMOBRAS	MAQUINAS E EQUIPAMENTOS
262587	CLIMATIZADOR	369,00	147,60	60,0%	DISMOBRAS	MAQUINAS E EQUIPAMENTOS
262588	CLIMATIZADOR	369,00	147,60	60,0%	DISMOBRAS	MAQUINAS E EQUIPAMENTOS
262590	CLIMATIZADOR	369,00	147,60	60,0%	DISMOBRAS	MAQUINAS E EQUIPAMENTOS
262591	CLIMATIZADOR	369,00	147,60	60,0%	DISMOBRAS	MAQUINAS E EQUIPAMENTOS
262598	CLIMATIZADOR	369,00	147,60	60,0%	DISMOBRAS	MAQUINAS E EQUIPAMENTOS
262599	CLIMATIZADOR	369,00	147,60	60,0%	DISMOBRAS	MAQUINAS E EQUIPAMENTOS
262600	CLIMATIZADOR	369,00	147,60	60,0%	DISMOBRAS	MAQUINAS E EQUIPAMENTOS
262604	CLIMATIZADOR	369,00	147,60	60,0%	DISMOBRAS	MAQUINAS E EQUIPAMENTOS
262605	CLIMATIZADOR	369,00	147,60	60,0%	DISMOBRAS	MAQUINAS E EQUIPAMENTOS
262611	CLIMATIZADOR	369,00	147,60	60,0%	DISMOBRAS	MAQUINAS E EQUIPAMENTOS
262612	CLIMATIZADOR	369,00	147,60	60,0%	DISMOBRAS	MAQUINAS E EQUIPAMENTOS
262613	CLIMATIZADOR	369,00	147,60	60,0%	DISMOBRAS	MAQUINAS E EQUIPAMENTOS
262619	CLIMATIZADOR	369,00	147,60	60,0%	DISMOBRAS	MAQUINAS E EQUIPAMENTOS
262620	CLIMATIZADOR	369,00	147,60	60,0%	DISMOBRAS	MAQUINAS E EQUIPAMENTOS
262621	CLIMATIZADOR	369,00	147,60	60,0%	DISMOBRAS	MAQUINAS E EQUIPAMENTOS
262622	CLIMATIZADOR	369,00	147,60	60,0%	DISMOBRAS	MAQUINAS E EQUIPAMENTOS
262635	CLIMATIZADOR	369,00	147,60	60,0%	DISMOBRAS	MAQUINAS E EQUIPAMENTOS
262639	CLIMATIZADOR	369,00	147,60	60,0%	DISMOBRAS	MAQUINAS E EQUIPAMENTOS
262640	CLIMATIZADOR	369,00	147,60	60,0%	DISMOBRAS	MAQUINAS E EQUIPAMENTOS
262641	CLIMATIZADOR	369,00	147,60	60,0%	DISMOBRAS	MAQUINAS E EQUIPAMENTOS
262642	CLIMATIZADOR	369,00	147,60	60,0%	DISMOBRAS	MAQUINAS E EQUIPAMENTOS
262650	CLIMATIZADOR	369,00	147,60	60,0%	DISMOBRAS	MAQUINAS E EQUIPAMENTOS
262651	CLIMATIZADOR	369,00	147,60	60,0%	DISMOBRAS	MAQUINAS E EQUIPAMENTOS
262652	CLIMATIZADOR	369,00	147,60	60,0%	DISMOBRAS	MAQUINAS E EQUIPAMENTOS
262674	CLIMATIZADOR	369,00	147,60	60,0%	DISMOBRAS	MAQUINAS E EQUIPAMENTOS
262722	CLIMATIZADOR	369,00	147,60	60,0%	DISMOBRAS	MAQUINAS E EQUIPAMENTOS
262723	CLIMATIZADOR	369,00	147,60	60,0%	DISMOBRAS	MAQUINAS E EQUIPAMENTOS
262724	CLIMATIZADOR	369,00	147,60	60,0%	DISMOBRAS	MAQUINAS E EQUIPAMENTOS
262726	CLIMATIZADOR	369,00	147,60	60,0%	DISMOBRAS	MAQUINAS E EQUIPAMENTOS
262727	CLIMATIZADOR	369,00	147,60	60,0%	DISMOBRAS	MAQUINAS E EQUIPAMENTOS
262734	CLIMATIZADOR	369,00	147,60	60,0%	DISMOBRAS	MAQUINAS E EQUIPAMENTOS
262735	CLIMATIZADOR	369,00	147,60	60,0%	DISMOBRAS	MAQUINAS E EQUIPAMENTOS
262736	CLIMATIZADOR	369,00	147,60	60,0%	DISMOBRAS	MAQUINAS E EQUIPAMENTOS
262741	CLIMATIZADOR	369,00	147,60	60,0%	DISMOBRAS	MAQUINAS E EQUIPAMENTOS

Este documento é cópia do original, assinado digitalmente por PATRICIA FERNANDES DA SILVA e Tribunal de Justica do Estado de Sao Paulo, protocolado em 13/10/2020 às 21:59 , sob o número WJM32416083803 .
Para conferir o original, acesse o site https://esaj.tjsp.jus.br/pastadigital/pg/abrirConferenciaDocumento.do, informe o processo 1070860-05.2020.8.26.0100 e código 9E138FE.

Código do Ativo	Descrição do Ativo	Valor reposição	Valor mercado	Depreciação	Book	Categoria
262742	CLIMATIZADOR	369,00	147,60	60,0%	DISMOBRAS	MAQUINAS E EQUIPAMENTOS
262743	CLIMATIZADOR	369,00	147,60	60,0%	DISMOBRAS	MAQUINAS E EQUIPAMENTOS
262744	CLIMATIZADOR	369,00	147,60	60,0%	DISMOBRAS	MAQUINAS E EQUIPAMENTOS
486357	COLETOR DE DADOS MC3190 MOTOROLA SFS	3.600,00	360,00	90,0%	DISMOBRAS	EQUIPAMENTOS DE INFORMATICA
262467	COLETOR DE PO	1.990,00	199,00	90,0%	DISMOBRAS	MAQUINAS E EQUIPAMENTOS
262468	COLETOR DE PO	1.990,00	199,00	90,0%	DISMOBRAS	MAQUINAS E EQUIPAMENTOS
262469	COLETOR DE PO	1.990,00	199,00	90,0%	DISMOBRAS	MAQUINAS E EQUIPAMENTOS
262506	COMPRESSOR	2.000,00	200,00	90,0%	DISMOBRAS	MAQUINAS E EQUIPAMENTOS
262507	COMPRESSOR	2.000,00	200,00	90,0%	DISMOBRAS	MAQUINAS E EQUIPAMENTOS
262544	COMPRESSOR	2.000,00	200,00	90,0%	DISMOBRAS	MAQUINAS E EQUIPAMENTOS
262569	COMPRESSOR	2.000,00	200,00	90,0%	DISMOBRAS	MAQUINAS E EQUIPAMENTOS
657390	COMPUTADOR E200 LENOVO	700,00	280,00	60,0%	DISMOBRAS	EQUIPAMENTOS DE INFORMATICA
657391	COMPUTADOR E200 LENOVO	700,00	280,00	60,0%	DISMOBRAS	EQUIPAMENTOS DE INFORMATICA
657392	COMPUTADOR E200 LENOVO	700,00	280,00	60,0%	DISMOBRAS	EQUIPAMENTOS DE INFORMATICA
657393	COMPUTADOR E200 LENOVO	700,00	280,00	60,0%	DISMOBRAS	EQUIPAMENTOS DE INFORMATICA
657394	COMPUTADOR E200 LENOVO	700,00	280,00	60,0%	DISMOBRAS	EQUIPAMENTOS DE INFORMATICA
657395	COMPUTADOR E200 LENOVO	700,00	280,00	60,0%	DISMOBRAS	EQUIPAMENTOS DE INFORMATICA
657396	COMPUTADOR E200 LENOVO	700,00	280,00	60,0%	DISMOBRAS	EQUIPAMENTOS DE INFORMATICA
657397	COMPUTADOR E200 LENOVO	700,00	280,00	60,0%	DISMOBRAS	EQUIPAMENTOS DE INFORMATICA
657398	COMPUTADOR E200 LENOVO	700,00	280,00	60,0%	DISMOBRAS	EQUIPAMENTOS DE INFORMATICA
657399	COMPUTADOR E200 LENOVO	700,00	280,00	60,0%	DISMOBRAS	EQUIPAMENTOS DE INFORMATICA
657400	COMPUTADOR E200 LENOVO	700,00	280,00	60,0%	DISMOBRAS	EQUIPAMENTOS DE INFORMATICA
657401	COMPUTADOR E200 LENOVO	700,00	280,00	60,0%	DISMOBRAS	EQUIPAMENTOS DE INFORMATICA
657402	COMPUTADOR E200 LENOVO	700,00	280,00	60,0%	DISMOBRAS	EQUIPAMENTOS DE INFORMATICA
657403	COMPUTADOR E200 LENOVO	700,00	280,00	60,0%	DISMOBRAS	EQUIPAMENTOS DE INFORMATICA
657404	COMPUTADOR E200 LENOVO	700,00	280,00	60,0%	DISMOBRAS	EQUIPAMENTOS DE INFORMATICA
657405	COMPUTADOR E200 LENOVO	700,00	280,00	60,0%	DISMOBRAS	EQUIPAMENTOS DE INFORMATICA
657406	COMPUTADOR E200 LENOVO	700,00	280,00	60,0%	DISMOBRAS	EQUIPAMENTOS DE INFORMATICA
657407	COMPUTADOR E200 LENOVO	700,00	280,00	60,0%	DISMOBRAS	EQUIPAMENTOS DE INFORMATICA
657408	COMPUTADOR E200 LENOVO	700,00	280,00	60,0%	DISMOBRAS	EQUIPAMENTOS DE INFORMATICA
657409	COMPUTADOR E200 LENOVO	700,00	280,00	60,0%	DISMOBRAS	EQUIPAMENTOS DE INFORMATICA
657410	COMPUTADOR E200 LENOVO	700,00	280,00	60,0%	DISMOBRAS	EQUIPAMENTOS DE INFORMATICA
657411	COMPUTADOR E200 LENOVO	700,00	280,00	60,0%	DISMOBRAS	EQUIPAMENTOS DE INFORMATICA
657412	COMPUTADOR E200 LENOVO	700,00	280,00	60,0%	DISMOBRAS	EQUIPAMENTOS DE INFORMATICA
657413	COMPUTADOR E200 LENOVO	700,00	280,00	60,0%	DISMOBRAS	EQUIPAMENTOS DE INFORMATICA
657414	COMPUTADOR E200 LENOVO	700,00	280,00	60,0%	DISMOBRAS	EQUIPAMENTOS DE INFORMATICA
657424	COMPUTADOR E200 LENOVO	700,00	280,00	60,0%	DISMOBRAS	EQUIPAMENTOS DE INFORMATICA
657425	COMPUTADOR E200 LENOVO	700,00	280,00	60,0%	DISMOBRAS	EQUIPAMENTOS DE INFORMATICA
657426	COMPUTADOR E200 LENOVO	700,00	280,00	60,0%	DISMOBRAS	EQUIPAMENTOS DE INFORMATICA
657427	COMPUTADOR E200 LENOVO	700,00	280,00	60,0%	DISMOBRAS	EQUIPAMENTOS DE INFORMATICA
657428	COMPUTADOR E200 LENOVO	700,00	280,00	60,0%	DISMOBRAS	EQUIPAMENTOS DE INFORMATICA
657429	COMPUTADOR E200 LENOVO	700,00	280,00	60,0%	DISMOBRAS	EQUIPAMENTOS DE INFORMATICA
657430	COMPUTADOR E200 LENOVO	700,00	280,00	60,0%	DISMOBRAS	EQUIPAMENTOS DE INFORMATICA
657431	COMPUTADOR E200 LENOVO	700,00	280,00	60,0%	DISMOBRAS	EQUIPAMENTOS DE INFORMATICA
657432	COMPUTADOR E200 LENOVO	700,00	280,00	60,0%	DISMOBRAS	EQUIPAMENTOS DE INFORMATICA
657433	COMPUTADOR E200 LENOVO	700,00	280,00	60,0%	DISMOBRAS	EQUIPAMENTOS DE INFORMATICA
657434	COMPUTADOR E200 LENOVO	700,00	280,00	60,0%	DISMOBRAS	EQUIPAMENTOS DE INFORMATICA
657435	COMPUTADOR E200 LENOVO	700,00	280,00	60,0%	DISMOBRAS	EQUIPAMENTOS DE INFORMATICA
657436	COMPUTADOR E200 LENOVO	700,00	280,00	60,0%	DISMOBRAS	EQUIPAMENTOS DE INFORMATICA
657437	COMPUTADOR E200 LENOVO	700,00	280,00	60,0%	DISMOBRAS	EQUIPAMENTOS DE INFORMATICA
657438	COMPUTADOR E200 LENOVO	700,00	280,00	60,0%	DISMOBRAS	EQUIPAMENTOS DE INFORMATICA
657439	COMPUTADOR E200 LENOVO	700,00	280,00	60,0%	DISMOBRAS	EQUIPAMENTOS DE INFORMATICA
657440	COMPUTADOR E200 LENOVO	700,00	280,00	60,0%	DISMOBRAS	EQUIPAMENTOS DE INFORMATICA
657441	COMPUTADOR E200 LENOVO	700,00	280,00	60,0%	DISMOBRAS	EQUIPAMENTOS DE INFORMATICA
657442	COMPUTADOR E200 LENOVO	700,00	280,00	60,0%	DISMOBRAS	EQUIPAMENTOS DE INFORMATICA
657374	COMPUTADOR LENOVO E200	700,00	280,00	60,0%	DISMOBRAS	EQUIPAMENTOS DE INFORMATICA
635701	COMPUTADOR POSIT.	700,00	280,00	60,0%	DISMOBRAS	EQUIPAMENTOS DE INFORMATICA
635702	COMPUTADOR POSIT.	700,00	280,00	60,0%	DISMOBRAS	EQUIPAMENTOS DE INFORMATICA
635703	COMPUTADOR POSIT.	700,00	280,00	60,0%	DISMOBRAS	EQUIPAMENTOS DE INFORMATICA
635704	COMPUTADOR POSIT.	700,00	280,00	60,0%	DISMOBRAS	EQUIPAMENTOS DE INFORMATICA
635705	COMPUTADOR POSIT.	700,00	280,00	60,0%	DISMOBRAS	EQUIPAMENTOS DE INFORMATICA
635706	COMPUTADOR POSIT.	700,00	280,00	60,0%	DISMOBRAS	EQUIPAMENTOS DE INFORMATICA

Este documento é cópia do original, assinado digitalmente por PATRICIA FERNANDES DA SILVA e Tribunal de Justica do Estado de Sao Paulo, protocolado em 13/10/2020 às 21:59 , sob o número WJM32416083803 .
Para conferir o original, acesse o site https://esaj.tjsp.jus.br/pastadigital/pg/abrirConferenciaDocumento.do, informe o processo 1070860-05.2020.8.26.0100 e código 9E138FE.

Código do Ativo	Descrição do Ativo	Valor reposição	Valor mercado	Depreciação	Book	Categoria
635707	COMPUTADOR POSIT.	700,00	280,00	60,0%	DISMOBRAS	EQUIPAMENTOS DE INFORMATICA
635708	COMPUTADOR POSIT.	700,00	280,00	60,0%	DISMOBRAS	EQUIPAMENTOS DE INFORMATICA
635709	COMPUTADOR POSIT.	700,00	280,00	60,0%	DISMOBRAS	EQUIPAMENTOS DE INFORMATICA
635710	COMPUTADOR POSIT.	700,00	280,00	60,0%	DISMOBRAS	EQUIPAMENTOS DE INFORMATICA
665643	CONDENSADOR	600,00	150,00	75,0%	DISMOBRAS	MAQUINAS E EQUIPAMENTOS
665644	CONDENSADOR	600,00	150,00	75,0%	DISMOBRAS	MAQUINAS E EQUIPAMENTOS
624218	CONDENSADOR PISO TETO - 9.000 BTU	1.150,00	287,50	75,0%	DISMOBRAS	MAQUINAS E EQUIPAMENTOS
624219	CONDENSADOR PISO TETO - 9.000 BTU	1.150,00	287,50	75,0%	DISMOBRAS	MAQUINAS E EQUIPAMENTOS
624220	CONDENSADOR PISO TETO - 9.000 BTU	1.150,00	287,50	75,0%	DISMOBRAS	MAQUINAS E EQUIPAMENTOS
624221	CONDENSADOR PISO TETO - 9.000 BTU	1.150,00	287,50	75,0%	DISMOBRAS	MAQUINAS E EQUIPAMENTOS
343270	CONDICIONADO AR SPLIT	1.329,00	332,25	75,0%	DISMOBRAS	MAQUINAS E EQUIPAMENTOS
343271	CONDICIONADO AR SPLIT	1.329,00	332,25	75,0%	DISMOBRAS	MAQUINAS E EQUIPAMENTOS
343272	CONDICIONADO AR SPLIT	1.329,00	332,25	75,0%	DISMOBRAS	MAQUINAS E EQUIPAMENTOS
476399	CONDICIONADOR DE AR	1.329,00	996,75	25,0%	DISMOBRAS	MAQUINAS E EQUIPAMENTOS
460776	CONDICIONADOR DE AR CASSETE 48000	3.900,00	2.535,00	35,0%	DISMOBRAS	MAQUINAS E EQUIPAMENTOS
460772	CONDICIONADOR DE AR SPACE 60000	3.800,00	2.470,00	35,0%	DISMOBRAS	MAQUINAS E EQUIPAMENTOS
460773	CONDICIONADOR DE AR SPACE 60000	3.800,00	2.470,00	35,0%	DISMOBRAS	MAQUINAS E EQUIPAMENTOS
460774	CONDICIONADOR DE AR SPACE 60000	3.800,00	2.470,00	35,0%	DISMOBRAS	MAQUINAS E EQUIPAMENTOS
460775	CONDICIONADOR DE AR SPACE 60000	3.800,00	2.470,00	35,0%	DISMOBRAS	MAQUINAS E EQUIPAMENTOS
465938	CONDICIONADOR DE AR SPLIT	1.329,00	863,85	35,0%	DISMOBRAS	MAQUINAS E EQUIPAMENTOS
465939	CONDICIONADOR DE AR SPLIT	1.329,00	863,85	35,0%	DISMOBRAS	MAQUINAS E EQUIPAMENTOS
465942	CONDICIONADOR DE AR SPLIT	1.329,00	863,85	35,0%	DISMOBRAS	MAQUINAS E EQUIPAMENTOS
466055	CONDICIONADOR DE AR SPLIT	1.329,00	863,85	35,0%	DISMOBRAS	MAQUINAS E EQUIPAMENTOS
466056	CONDICIONADOR DE AR SPLIT	1.329,00	863,85	35,0%	DISMOBRAS	MAQUINAS E EQUIPAMENTOS
466057	CONDICIONADOR DE AR SPLIT	1.329,00	863,85	35,0%	DISMOBRAS	MAQUINAS E EQUIPAMENTOS
466058	CONDICIONADOR DE AR SPLIT	1.329,00	863,85	35,0%	DISMOBRAS	MAQUINAS E EQUIPAMENTOS
466059	CONDICIONADOR DE AR SPLIT	1.329,00	863,85	35,0%	DISMOBRAS	MAQUINAS E EQUIPAMENTOS
466060	CONDICIONADOR DE AR SPLIT	1.329,00	863,85	35,0%	DISMOBRAS	MAQUINAS E EQUIPAMENTOS
466061	CONDICIONADOR DE AR SPLIT	1.329,00	863,85	35,0%	DISMOBRAS	MAQUINAS E EQUIPAMENTOS
466065	CONDICIONADOR DE AR SPLIT	1.329,00	863,85	35,0%	DISMOBRAS	MAQUINAS E EQUIPAMENTOS
466077	CONDICIONADOR DE AR SPLIT	1.329,00	863,85	35,0%	DISMOBRAS	MAQUINAS E EQUIPAMENTOS
466078	CONDICIONADOR DE AR SPLIT	1.329,00	863,85	35,0%	DISMOBRAS	MAQUINAS E EQUIPAMENTOS
466206	CONDICIONADOR DE AR SPLIT	1.329,00	863,85	35,0%	DISMOBRAS	MAQUINAS E EQUIPAMENTOS
466207	CONDICIONADOR DE AR SPLIT	1.329,00	863,85	35,0%	DISMOBRAS	MAQUINAS E EQUIPAMENTOS
626433	CONDICIONADOR DE AR SPLIT - 60.000 BTU	3.800,00	2.470,00	35,0%	DISMOBRAS	MAQUINAS E EQUIPAMENTOS
626434	CONDICIONADOR DE AR SPLIT - 60.000 BTU	3.800,00	2.470,00	35,0%	DISMOBRAS	MAQUINAS E EQUIPAMENTOS
472496	CONDICIONADOR DE AR SPLIT 22000	3.569,00	2.319,85	35,0%	DISMOBRAS	MAQUINAS E EQUIPAMENTOS
472733	CONDICIONADOR DE AR SPLIT 24000	3.569,00	2.319,85	35,0%	DISMOBRAS	MAQUINAS E EQUIPAMENTOS
472544	CONDICIONADOR DE AR SPLIT 30000	3.899,00	2.534,35	35,0%	DISMOBRAS	MAQUINAS E EQUIPAMENTOS
472616	CONDICIONADOR DE AR SPLIT 30000	3.899,00	2.534,35	35,0%	DISMOBRAS	MAQUINAS E EQUIPAMENTOS
472630	CONDICIONADOR DE AR SPLIT 60000	3.800,00	2.470,00	35,0%	DISMOBRAS	MAQUINAS E EQUIPAMENTOS
472631	CONDICIONADOR DE AR SPLIT 60000	3.800,00	2.470,00	35,0%	DISMOBRAS	MAQUINAS E EQUIPAMENTOS
310683	CONJUNTO MOTO BOMBA TRIFASICO	1.823,00	1.184,95	35,0%	DISMOBRAS	MAQUINAS E EQUIPAMENTOS
262577	CORTINA DE AR	479,00	239,50	50,0%	DISMOBRAS	MAQUINAS E EQUIPAMENTOS
262578	CORTINA DE AR	479,00	239,50	50,0%	DISMOBRAS	MAQUINAS E EQUIPAMENTOS
262579	CORTINA DE AR	479,00	239,50	50,0%	DISMOBRAS	MAQUINAS E EQUIPAMENTOS
262580	CORTINA DE AR	479,00	239,50	50,0%	DISMOBRAS	MAQUINAS E EQUIPAMENTOS
262581	CORTINA DE AR	479,00	239,50	50,0%	DISMOBRAS	MAQUINAS E EQUIPAMENTOS
262629	CORTINA DE AR	479,00	239,50	50,0%	DISMOBRAS	MAQUINAS E EQUIPAMENTOS
262630	CORTINA DE AR	479,00	239,50	50,0%	DISMOBRAS	MAQUINAS E EQUIPAMENTOS
262631	CORTINA DE AR	479,00	239,50	50,0%	DISMOBRAS	MAQUINAS E EQUIPAMENTOS
262632	CORTINA DE AR	479,00	239,50	50,0%	DISMOBRAS	MAQUINAS E EQUIPAMENTOS
262633	CORTINA DE AR	479,00	239,50	50,0%	DISMOBRAS	MAQUINAS E EQUIPAMENTOS
262643	CORTINA DE AR	479,00	239,50	50,0%	DISMOBRAS	MAQUINAS E EQUIPAMENTOS
262644	CORTINA DE AR	479,00	239,50	50,0%	DISMOBRAS	MAQUINAS E EQUIPAMENTOS
262645	CORTINA DE AR	479,00	239,50	50,0%	DISMOBRAS	MAQUINAS E EQUIPAMENTOS
262646	CORTINA DE AR	479,00	239,50	50,0%	DISMOBRAS	MAQUINAS E EQUIPAMENTOS
262647	CORTINA DE AR	479,00	239,50	50,0%	DISMOBRAS	MAQUINAS E EQUIPAMENTOS
262648	CORTINA DE AR	479,00	239,50	50,0%	DISMOBRAS	MAQUINAS E EQUIPAMENTOS
262679	CORTINA DE AR	479,00	239,50	50,0%	DISMOBRAS	MAQUINAS E EQUIPAMENTOS
262680	CORTINA DE AR	479,00	239,50	50,0%	DISMOBRAS	MAQUINAS E EQUIPAMENTOS
262690	CORTINA DE AR	479,00	239,50	50,0%	DISMOBRAS	MAQUINAS E EQUIPAMENTOS

Este documento é cópia do original, assinado digitalmente por PATRICIA FERNANDES DA SILVA e Tribunal de Justica do Estado de Sao Paulo, protocolado em 13/10/2020 às 21:59 , sob o número WJM32416083803 .
Para conferir o original, acesse o site https://esaj.tjsp.jus.br/pastadigital/pg/abrirConferenciaDocumento.do, informe o processo 1070860-05.2020.8.26.0100 e código 9E138FE.

Código do Ativo	Descrição do Ativo	Valor reposição	Valor mercado	Depreciação	Book	Categoria
341390	CORTINA DE AR	479,00	239,50	50,0%	DISMOBRAS	MAQUINAS E EQUIPAMENTOS
341391	CORTINA DE AR	479,00	239,50	50,0%	DISMOBRAS	MAQUINAS E EQUIPAMENTOS
341392	CORTINA DE AR	479,00	239,50	50,0%	DISMOBRAS	MAQUINAS E EQUIPAMENTOS
341393	CORTINA DE AR	479,00	239,50	50,0%	DISMOBRAS	MAQUINAS E EQUIPAMENTOS
341394	CORTINA DE AR	479,00	239,50	50,0%	DISMOBRAS	MAQUINAS E EQUIPAMENTOS
341395	CORTINA DE AR	479,00	239,50	50,0%	DISMOBRAS	MAQUINAS E EQUIPAMENTOS
341396	CORTINA DE AR	479,00	239,50	50,0%	DISMOBRAS	MAQUINAS E EQUIPAMENTOS
624207	CORTINA DE AR	479,00	239,50	50,0%	DISMOBRAS	MAQUINAS E EQUIPAMENTOS
624208	CORTINA DE AR	479,00	239,50	50,0%	DISMOBRAS	MAQUINAS E EQUIPAMENTOS
624209	CORTINA DE AR	479,00	239,50	50,0%	DISMOBRAS	MAQUINAS E EQUIPAMENTOS
624210	CORTINA DE AR	479,00	239,50	50,0%	DISMOBRAS	MAQUINAS E EQUIPAMENTOS
624211	CORTINA DE AR	479,00	239,50	50,0%	DISMOBRAS	MAQUINAS E EQUIPAMENTOS
624212	CORTINA DE AR	479,00	239,50	50,0%	DISMOBRAS	MAQUINAS E EQUIPAMENTOS
624213	CORTINA DE AR	479,00	239,50	50,0%	DISMOBRAS	MAQUINAS E EQUIPAMENTOS
624214	CORTINA DE AR	479,00	239,50	50,0%	DISMOBRAS	MAQUINAS E EQUIPAMENTOS
624215	CORTINA DE AR	479,00	239,50	50,0%	DISMOBRAS	MAQUINAS E EQUIPAMENTOS
624216	CORTINA DE AR	479,00	239,50	50,0%	DISMOBRAS	MAQUINAS E EQUIPAMENTOS
624217	CORTINA DE AR	479,00	239,50	50,0%	DISMOBRAS	MAQUINAS E EQUIPAMENTOS
661923	CPU	600,00	240,00	60,0%	DISMOBRAS	EQUIPAMENTOS DE INFORMATICA
661924	CPU	600,00	240,00	60,0%	DISMOBRAS	EQUIPAMENTOS DE INFORMATICA
626372	CPU - DESKTOP	600,00	240,00	60,0%	DISMOBRAS	EQUIPAMENTOS DE INFORMATICA
626435	CPU - DESKTOP	600,00	240,00	60,0%	DISMOBRAS	EQUIPAMENTOS DE INFORMATICA
626436	CPU - DESKTOP	600,00	240,00	60,0%	DISMOBRAS	EQUIPAMENTOS DE INFORMATICA
626437	CPU - DESKTOP	600,00	240,00	60,0%	DISMOBRAS	EQUIPAMENTOS DE INFORMATICA
626438	CPU - DESKTOP	600,00	240,00	60,0%	DISMOBRAS	EQUIPAMENTOS DE INFORMATICA
626439	CPU - DESKTOP	600,00	240,00	60,0%	DISMOBRAS	EQUIPAMENTOS DE INFORMATICA
626440	CPU - DESKTOP	600,00	240,00	60,0%	DISMOBRAS	EQUIPAMENTOS DE INFORMATICA
626441	CPU - DESKTOP	600,00	240,00	60,0%	DISMOBRAS	EQUIPAMENTOS DE INFORMATICA
663317	CPU - DESKTOP	600,00	240,00	60,0%	DISMOBRAS	EQUIPAMENTOS DE INFORMATICA
663318	CPU - DESKTOP	600,00	240,00	60,0%	DISMOBRAS	EQUIPAMENTOS DE INFORMATICA
663319	CPU - DESKTOP	600,00	240,00	60,0%	DISMOBRAS	EQUIPAMENTOS DE INFORMATICA
663320	CPU - DESKTOP	600,00	240,00	60,0%	DISMOBRAS	EQUIPAMENTOS DE INFORMATICA
663321	CPU - DESKTOP	600,00	240,00	60,0%	DISMOBRAS	EQUIPAMENTOS DE INFORMATICA
663330	CPU - DESKTOP	600,00	240,00	60,0%	DISMOBRAS	EQUIPAMENTOS DE INFORMATICA
663331	CPU - DESKTOP	600,00	240,00	60,0%	DISMOBRAS	EQUIPAMENTOS DE INFORMATICA
663332	CPU - DESKTOP	600,00	240,00	60,0%	DISMOBRAS	EQUIPAMENTOS DE INFORMATICA
663333	CPU - DESKTOP	600,00	240,00	60,0%	DISMOBRAS	EQUIPAMENTOS DE INFORMATICA
663334	CPU - DESKTOP	600,00	240,00	60,0%	DISMOBRAS	EQUIPAMENTOS DE INFORMATICA
666996	CPU - DESKTOP	600,00	240,00	60,0%	DISMOBRAS	EQUIPAMENTOS DE INFORMATICA
666997	CPU - DESKTOP	600,00	240,00	60,0%	DISMOBRAS	EQUIPAMENTOS DE INFORMATICA
666998	CPU - DESKTOP	600,00	240,00	60,0%	DISMOBRAS	EQUIPAMENTOS DE INFORMATICA
667000	CPU - DESKTOP	600,00	240,00	60,0%	DISMOBRAS	EQUIPAMENTOS DE INFORMATICA
667001	CPU - DESKTOP	600,00	240,00	60,0%	DISMOBRAS	EQUIPAMENTOS DE INFORMATICA
491511	CPU - DESKTOP	600,00	240,00	60,0%	DISMOBRAS	EQUIPAMENTOS DE INFORMATICA
491512	CPU - DESKTOP	600,00	240,00	60,0%	DISMOBRAS	EQUIPAMENTOS DE INFORMATICA
491513	CPU - DESKTOP	600,00	240,00	60,0%	DISMOBRAS	EQUIPAMENTOS DE INFORMATICA
491514	CPU - DESKTOP	600,00	240,00	60,0%	DISMOBRAS	EQUIPAMENTOS DE INFORMATICA
491515	CPU - DESKTOP	600,00	240,00	60,0%	DISMOBRAS	EQUIPAMENTOS DE INFORMATICA
491516	CPU - DESKTOP	600,00	240,00	60,0%	DISMOBRAS	EQUIPAMENTOS DE INFORMATICA
491517	CPU - DESKTOP	600,00	240,00	60,0%	DISMOBRAS	EQUIPAMENTOS DE INFORMATICA
491518	CPU - DESKTOP	600,00	240,00	60,0%	DISMOBRAS	EQUIPAMENTOS DE INFORMATICA
491519	CPU - DESKTOP	600,00	240,00	60,0%	DISMOBRAS	EQUIPAMENTOS DE INFORMATICA
491520	CPU - DESKTOP	600,00	240,00	60,0%	DISMOBRAS	EQUIPAMENTOS DE INFORMATICA
491521	CPU - DESKTOP	600,00	240,00	60,0%	DISMOBRAS	EQUIPAMENTOS DE INFORMATICA
491522	CPU - DESKTOP	600,00	240,00	60,0%	DISMOBRAS	EQUIPAMENTOS DE INFORMATICA
491523	CPU - DESKTOP	600,00	240,00	60,0%	DISMOBRAS	EQUIPAMENTOS DE INFORMATICA
491524	CPU - DESKTOP	600,00	240,00	60,0%	DISMOBRAS	EQUIPAMENTOS DE INFORMATICA
491525	CPU - DESKTOP	600,00	240,00	60,0%	DISMOBRAS	EQUIPAMENTOS DE INFORMATICA
491526	CPU - DESKTOP	600,00	240,00	60,0%	DISMOBRAS	EQUIPAMENTOS DE INFORMATICA
491527	CPU - DESKTOP	600,00	240,00	60,0%	DISMOBRAS	EQUIPAMENTOS DE INFORMATICA
491528	CPU - DESKTOP	600,00	240,00	60,0%	DISMOBRAS	EQUIPAMENTOS DE INFORMATICA
491529	CPU - DESKTOP	600,00	240,00	60,0%	DISMOBRAS	EQUIPAMENTOS DE INFORMATICA

Este documento é cópia do original, assinado digitalmente por PATRICIA FERNANDES DA SILVA e Tribunal de Justica do Estado de Sao Paulo, protocolado em 13/10/2020 às 21:59 , sob o número WJM32416083803 .
Para conferir o original, acesse o site https://esaj.tjsp.jus.br/pastadigital/pg/abrirConferenciaDocumento.do, informe o processo 1070860-05.2020.8.26.0100 e código 9E138FE.

Código do Ativo	Descrição do Ativo	Valor reposição	Valor mercado	Depreciação	Book	Categoria
491530	CPU - DESKTOP	600,00	240,00	60,0%	DISMOBRAS	EQUIPAMENTOS DE INFORMATICA
491531	CPU - DESKTOP	600,00	240,00	60,0%	DISMOBRAS	EQUIPAMENTOS DE INFORMATICA
491532	CPU - DESKTOP	600,00	240,00	60,0%	DISMOBRAS	EQUIPAMENTOS DE INFORMATICA
491533	CPU - DESKTOP	600,00	240,00	60,0%	DISMOBRAS	EQUIPAMENTOS DE INFORMATICA
491534	CPU - DESKTOP	600,00	240,00	60,0%	DISMOBRAS	EQUIPAMENTOS DE INFORMATICA
491535	CPU - DESKTOP	600,00	240,00	60,0%	DISMOBRAS	EQUIPAMENTOS DE INFORMATICA
491536	CPU - DESKTOP	600,00	240,00	60,0%	DISMOBRAS	EQUIPAMENTOS DE INFORMATICA
491537	CPU - DESKTOP	600,00	240,00	60,0%	DISMOBRAS	EQUIPAMENTOS DE INFORMATICA
491538	CPU - DESKTOP	600,00	240,00	60,0%	DISMOBRAS	EQUIPAMENTOS DE INFORMATICA
491539	CPU - DESKTOP	600,00	240,00	60,0%	DISMOBRAS	EQUIPAMENTOS DE INFORMATICA
491540	CPU - DESKTOP	600,00	240,00	60,0%	DISMOBRAS	EQUIPAMENTOS DE INFORMATICA
491541	CPU - DESKTOP	600,00	240,00	60,0%	DISMOBRAS	EQUIPAMENTOS DE INFORMATICA
491542	CPU - DESKTOP	600,00	240,00	60,0%	DISMOBRAS	EQUIPAMENTOS DE INFORMATICA
491543	CPU - DESKTOP	600,00	240,00	60,0%	DISMOBRAS	EQUIPAMENTOS DE INFORMATICA
491544	CPU - DESKTOP	600,00	240,00	60,0%	DISMOBRAS	EQUIPAMENTOS DE INFORMATICA
491545	CPU - DESKTOP	600,00	240,00	60,0%	DISMOBRAS	EQUIPAMENTOS DE INFORMATICA
491546	CPU - DESKTOP	600,00	240,00	60,0%	DISMOBRAS	EQUIPAMENTOS DE INFORMATICA
493673	CPU - DESKTOP	600,00	240,00	60,0%	DISMOBRAS	EQUIPAMENTOS DE INFORMATICA
493674	CPU - DESKTOP	600,00	240,00	60,0%	DISMOBRAS	EQUIPAMENTOS DE INFORMATICA
493675	CPU - DESKTOP	600,00	240,00	60,0%	DISMOBRAS	EQUIPAMENTOS DE INFORMATICA
493676	CPU - DESKTOP	600,00	240,00	60,0%	DISMOBRAS	EQUIPAMENTOS DE INFORMATICA
493677	CPU - DESKTOP	600,00	240,00	60,0%	DISMOBRAS	EQUIPAMENTOS DE INFORMATICA
493678	CPU - DESKTOP	600,00	240,00	60,0%	DISMOBRAS	EQUIPAMENTOS DE INFORMATICA
493679	CPU - DESKTOP	600,00	240,00	60,0%	DISMOBRAS	EQUIPAMENTOS DE INFORMATICA
493680	CPU - DESKTOP	600,00	240,00	60,0%	DISMOBRAS	EQUIPAMENTOS DE INFORMATICA
493681	CPU - DESKTOP	600,00	240,00	60,0%	DISMOBRAS	EQUIPAMENTOS DE INFORMATICA
493682	CPU - DESKTOP	600,00	240,00	60,0%	DISMOBRAS	EQUIPAMENTOS DE INFORMATICA
493683	CPU - DESKTOP	600,00	240,00	60,0%	DISMOBRAS	EQUIPAMENTOS DE INFORMATICA
493684	CPU - DESKTOP	600,00	240,00	60,0%	DISMOBRAS	EQUIPAMENTOS DE INFORMATICA
493685	CPU - DESKTOP	600,00	240,00	60,0%	DISMOBRAS	EQUIPAMENTOS DE INFORMATICA
493686	CPU - DESKTOP	600,00	240,00	60,0%	DISMOBRAS	EQUIPAMENTOS DE INFORMATICA
493687	CPU - DESKTOP	600,00	240,00	60,0%	DISMOBRAS	EQUIPAMENTOS DE INFORMATICA
493688	CPU - DESKTOP	600,00	240,00	60,0%	DISMOBRAS	EQUIPAMENTOS DE INFORMATICA
494936	CPU - DESKTOP	600,00	240,00	60,0%	DISMOBRAS	EQUIPAMENTOS DE INFORMATICA
494938	CPU - DESKTOP	600,00	240,00	60,0%	DISMOBRAS	EQUIPAMENTOS DE INFORMATICA
494939	CPU - DESKTOP	600,00	240,00	60,0%	DISMOBRAS	EQUIPAMENTOS DE INFORMATICA
494940	CPU - DESKTOP	600,00	240,00	60,0%	DISMOBRAS	EQUIPAMENTOS DE INFORMATICA
494953	CPU - DESKTOP	600,00	240,00	60,0%	DISMOBRAS	EQUIPAMENTOS DE INFORMATICA
494958	CPU - DESKTOP	600,00	240,00	60,0%	DISMOBRAS	EQUIPAMENTOS DE INFORMATICA
494959	CPU - DESKTOP	600,00	240,00	60,0%	DISMOBRAS	EQUIPAMENTOS DE INFORMATICA
494960	CPU - DESKTOP	600,00	240,00	60,0%	DISMOBRAS	EQUIPAMENTOS DE INFORMATICA
494964	CPU - DESKTOP	600,00	240,00	60,0%	DISMOBRAS	EQUIPAMENTOS DE INFORMATICA
494965	CPU - DESKTOP	600,00	240,00	60,0%	DISMOBRAS	EQUIPAMENTOS DE INFORMATICA
494968	CPU - DESKTOP	600,00	240,00	60,0%	DISMOBRAS	EQUIPAMENTOS DE INFORMATICA
494985	CPU - DESKTOP	600,00	240,00	60,0%	DISMOBRAS	EQUIPAMENTOS DE INFORMATICA
496511	CPU - DESKTOP	600,00	240,00	60,0%	DISMOBRAS	EQUIPAMENTOS DE INFORMATICA
496512	CPU - DESKTOP	600,00	240,00	60,0%	DISMOBRAS	EQUIPAMENTOS DE INFORMATICA
496520	CPU - DESKTOP	600,00	240,00	60,0%	DISMOBRAS	EQUIPAMENTOS DE INFORMATICA
496527	CPU - DESKTOP	600,00	240,00	60,0%	DISMOBRAS	EQUIPAMENTOS DE INFORMATICA
661147	CPU - DESKTOP	600,00	240,00	60,0%	DISMOBRAS	EQUIPAMENTOS DE INFORMATICA
661148	CPU - DESKTOP	600,00	240,00	60,0%	DISMOBRAS	EQUIPAMENTOS DE INFORMATICA
661149	CPU - DESKTOP	600,00	240,00	60,0%	DISMOBRAS	EQUIPAMENTOS DE INFORMATICA
661150	CPU - DESKTOP	600,00	240,00	60,0%	DISMOBRAS	EQUIPAMENTOS DE INFORMATICA
661196	CPU - DESKTOP	600,00	240,00	60,0%	DISMOBRAS	EQUIPAMENTOS DE INFORMATICA
661197	CPU - DESKTOP	600,00	240,00	60,0%	DISMOBRAS	EQUIPAMENTOS DE INFORMATICA
661200	CPU - DESKTOP	600,00	240,00	60,0%	DISMOBRAS	EQUIPAMENTOS DE INFORMATICA
661201	CPU - DESKTOP	600,00	240,00	60,0%	DISMOBRAS	EQUIPAMENTOS DE INFORMATICA
663335	CPU - DESKTOP	600,00	240,00	60,0%	DISMOBRAS	EQUIPAMENTOS DE INFORMATICA
663336	CPU - DESKTOP	600,00	240,00	60,0%	DISMOBRAS	EQUIPAMENTOS DE INFORMATICA
663337	CPU - DESKTOP	600,00	240,00	60,0%	DISMOBRAS	EQUIPAMENTOS DE INFORMATICA
663338	CPU - DESKTOP	600,00	240,00	60,0%	DISMOBRAS	EQUIPAMENTOS DE INFORMATICA
666812	CPU - DESKTOP	600,00	240,00	60,0%	DISMOBRAS	EQUIPAMENTOS DE INFORMATICA

Este documento é cópia do original, assinado digitalmente por PATRICIA FERNANDES DA SILVA e Tribunal de Justica do Estado de Sao Paulo, protocolado em 13/10/2020 às 21:59 , sob o número WJM32416083803 .
Para conferir o original, acesse o site https://esaj.tjsp.jus.br/pastadigital/pg/abrirConferenciaDocumento.do, informe o processo 1070860-05.2020.8.26.0100 e código 9E138FE.

Código do Ativo	Descrição do Ativo	Valor reposição	Valor mercado	Depreciação	Book	Categoria
666813	CPU - DESKTOP	600,00	240,00	60,0%	DISMOBRAS	EQUIPAMENTOS DE INFORMATICA
666814	CPU - DESKTOP	600,00	240,00	60,0%	DISMOBRAS	EQUIPAMENTOS DE INFORMATICA
666816	CPU - DESKTOP	600,00	240,00	60,0%	DISMOBRAS	EQUIPAMENTOS DE INFORMATICA
666819	CPU - DESKTOP	600,00	240,00	60,0%	DISMOBRAS	EQUIPAMENTOS DE INFORMATICA
666820	CPU - DESKTOP	600,00	240,00	60,0%	DISMOBRAS	EQUIPAMENTOS DE INFORMATICA
666821	CPU - DESKTOP	600,00	240,00	60,0%	DISMOBRAS	EQUIPAMENTOS DE INFORMATICA
666825	CPU - DESKTOP	600,00	240,00	60,0%	DISMOBRAS	EQUIPAMENTOS DE INFORMATICA
666826	CPU - DESKTOP	600,00	240,00	60,0%	DISMOBRAS	EQUIPAMENTOS DE INFORMATICA
666827	CPU - DESKTOP	600,00	240,00	60,0%	DISMOBRAS	EQUIPAMENTOS DE INFORMATICA
666835	CPU - DESKTOP	600,00	240,00	60,0%	DISMOBRAS	EQUIPAMENTOS DE INFORMATICA
666836	CPU - DESKTOP	600,00	240,00	60,0%	DISMOBRAS	EQUIPAMENTOS DE INFORMATICA
666837	CPU - DESKTOP	600,00	240,00	60,0%	DISMOBRAS	EQUIPAMENTOS DE INFORMATICA
666838	CPU - DESKTOP	600,00	240,00	60,0%	DISMOBRAS	EQUIPAMENTOS DE INFORMATICA
666839	CPU - DESKTOP	600,00	240,00	60,0%	DISMOBRAS	EQUIPAMENTOS DE INFORMATICA
666840	CPU - DESKTOP	600,00	240,00	60,0%	DISMOBRAS	EQUIPAMENTOS DE INFORMATICA
666841	CPU - DESKTOP	600,00	240,00	60,0%	DISMOBRAS	EQUIPAMENTOS DE INFORMATICA
666888	CPU - DESKTOP	600,00	240,00	60,0%	DISMOBRAS	EQUIPAMENTOS DE INFORMATICA
666889	CPU - DESKTOP	600,00	240,00	60,0%	DISMOBRAS	EQUIPAMENTOS DE INFORMATICA
666891	CPU - DESKTOP	600,00	240,00	60,0%	DISMOBRAS	EQUIPAMENTOS DE INFORMATICA
666892	CPU - DESKTOP	600,00	240,00	60,0%	DISMOBRAS	EQUIPAMENTOS DE INFORMATICA
666893	CPU - DESKTOP	600,00	240,00	60,0%	DISMOBRAS	EQUIPAMENTOS DE INFORMATICA
666894	CPU - DESKTOP	600,00	240,00	60,0%	DISMOBRAS	EQUIPAMENTOS DE INFORMATICA
666895	CPU - DESKTOP	600,00	240,00	60,0%	DISMOBRAS	EQUIPAMENTOS DE INFORMATICA
666896	CPU - DESKTOP	600,00	240,00	60,0%	DISMOBRAS	EQUIPAMENTOS DE INFORMATICA
666898	CPU - DESKTOP	600,00	240,00	60,0%	DISMOBRAS	EQUIPAMENTOS DE INFORMATICA
666899	CPU - DESKTOP	600,00	240,00	60,0%	DISMOBRAS	EQUIPAMENTOS DE INFORMATICA
666901	CPU - DESKTOP	600,00	240,00	60,0%	DISMOBRAS	EQUIPAMENTOS DE INFORMATICA
666902	CPU - DESKTOP	600,00	240,00	60,0%	DISMOBRAS	EQUIPAMENTOS DE INFORMATICA
666904	CPU - DESKTOP	600,00	240,00	60,0%	DISMOBRAS	EQUIPAMENTOS DE INFORMATICA
666905	CPU - DESKTOP	600,00	240,00	60,0%	DISMOBRAS	EQUIPAMENTOS DE INFORMATICA
666927	CPU - DESKTOP	600,00	240,00	60,0%	DISMOBRAS	EQUIPAMENTOS DE INFORMATICA
666928	CPU - DESKTOP	600,00	240,00	60,0%	DISMOBRAS	EQUIPAMENTOS DE INFORMATICA
666931	CPU - DESKTOP	600,00	240,00	60,0%	DISMOBRAS	EQUIPAMENTOS DE INFORMATICA
666933	CPU - DESKTOP	600,00	240,00	60,0%	DISMOBRAS	EQUIPAMENTOS DE INFORMATICA
666936	CPU - DESKTOP	600,00	240,00	60,0%	DISMOBRAS	EQUIPAMENTOS DE INFORMATICA
666938	CPU - DESKTOP	600,00	240,00	60,0%	DISMOBRAS	EQUIPAMENTOS DE INFORMATICA
666939	CPU - DESKTOP	600,00	240,00	60,0%	DISMOBRAS	EQUIPAMENTOS DE INFORMATICA
666943	CPU - DESKTOP	600,00	240,00	60,0%	DISMOBRAS	EQUIPAMENTOS DE INFORMATICA
666944	CPU - DESKTOP	600,00	240,00	60,0%	DISMOBRAS	EQUIPAMENTOS DE INFORMATICA
666945	CPU - DESKTOP	600,00	240,00	60,0%	DISMOBRAS	EQUIPAMENTOS DE INFORMATICA
666948	CPU - DESKTOP	600,00	240,00	60,0%	DISMOBRAS	EQUIPAMENTOS DE INFORMATICA
666949	CPU - DESKTOP	600,00	240,00	60,0%	DISMOBRAS	EQUIPAMENTOS DE INFORMATICA
666950	CPU - DESKTOP	600,00	240,00	60,0%	DISMOBRAS	EQUIPAMENTOS DE INFORMATICA
666952	CPU - DESKTOP	600,00	240,00	60,0%	DISMOBRAS	EQUIPAMENTOS DE INFORMATICA
666953	CPU - DESKTOP	600,00	240,00	60,0%	DISMOBRAS	EQUIPAMENTOS DE INFORMATICA
666961	CPU - DESKTOP	600,00	240,00	60,0%	DISMOBRAS	EQUIPAMENTOS DE INFORMATICA
666962	CPU - DESKTOP	600,00	240,00	60,0%	DISMOBRAS	EQUIPAMENTOS DE INFORMATICA
666967	CPU - DESKTOP	600,00	240,00	60,0%	DISMOBRAS	EQUIPAMENTOS DE INFORMATICA
666968	CPU - DESKTOP	600,00	240,00	60,0%	DISMOBRAS	EQUIPAMENTOS DE INFORMATICA
666969	CPU - DESKTOP	600,00	240,00	60,0%	DISMOBRAS	EQUIPAMENTOS DE INFORMATICA
666970	CPU - DESKTOP	600,00	240,00	60,0%	DISMOBRAS	EQUIPAMENTOS DE INFORMATICA
666976	CPU - DESKTOP	600,00	240,00	60,0%	DISMOBRAS	EQUIPAMENTOS DE INFORMATICA
666977	CPU - DESKTOP	600,00	240,00	60,0%	DISMOBRAS	EQUIPAMENTOS DE INFORMATICA
666981	CPU - DESKTOP	600,00	240,00	60,0%	DISMOBRAS	EQUIPAMENTOS DE INFORMATICA
666982	CPU - DESKTOP	600,00	240,00	60,0%	DISMOBRAS	EQUIPAMENTOS DE INFORMATICA
666983	CPU - DESKTOP	600,00	240,00	60,0%	DISMOBRAS	EQUIPAMENTOS DE INFORMATICA
666984	CPU - DESKTOP	600,00	240,00	60,0%	DISMOBRAS	EQUIPAMENTOS DE INFORMATICA
666987	CPU - DESKTOP	600,00	240,00	60,0%	DISMOBRAS	EQUIPAMENTOS DE INFORMATICA
666988	CPU - DESKTOP	600,00	240,00	60,0%	DISMOBRAS	EQUIPAMENTOS DE INFORMATICA
666994	CPU - DESKTOP	600,00	240,00	60,0%	DISMOBRAS	EQUIPAMENTOS DE INFORMATICA
666995	CPU - DESKTOP	600,00	240,00	60,0%	DISMOBRAS	EQUIPAMENTOS DE INFORMATICA
667362	CPU - DESKTOP	600,00	240,00	60,0%	DISMOBRAS	EQUIPAMENTOS DE INFORMATICA

Este documento é cópia do original, assinado digitalmente por PATRICIA FERNANDES DA SILVA e Tribunal de Justica do Estado de Sao Paulo, protocolado em 13/10/2020 às 21:59 , sob o número WJM32416083803 .
Para conferir o original, acesse o site https://esaj.tjsp.jus.br/pastadigital/pg/abrirConferenciaDocumento.do, informe o processo 1070860-05.2020.8.26.0100 e código 9E138FE.

Código do Ativo	Descrição do Ativo	Valor reposição	Valor mercado	Depreciação	Book	Categoria
667363	CPU - DESKTOP	600,00	240,00	60,0%	DISMOBRAS	EQUIPAMENTOS DE INFORMATICA
667364	CPU - DESKTOP	600,00	240,00	60,0%	DISMOBRAS	EQUIPAMENTOS DE INFORMATICA
667387	CPU - DESKTOP	600,00	240,00	60,0%	DISMOBRAS	EQUIPAMENTOS DE INFORMATICA
667388	CPU - DESKTOP	600,00	240,00	60,0%	DISMOBRAS	EQUIPAMENTOS DE INFORMATICA
667392	CPU - DESKTOP	600,00	240,00	60,0%	DISMOBRAS	EQUIPAMENTOS DE INFORMATICA
667393	CPU - DESKTOP	600,00	240,00	60,0%	DISMOBRAS	EQUIPAMENTOS DE INFORMATICA
667396	CPU - DESKTOP	600,00	240,00	60,0%	DISMOBRAS	EQUIPAMENTOS DE INFORMATICA
667398	CPU - DESKTOP	600,00	240,00	60,0%	DISMOBRAS	EQUIPAMENTOS DE INFORMATICA
669309	CPU - DESKTOP	600,00	240,00	60,0%	DISMOBRAS	EQUIPAMENTOS DE INFORMATICA
669342	CPU - DESKTOP	600,00	240,00	60,0%	DISMOBRAS	EQUIPAMENTOS DE INFORMATICA
669343	CPU - DESKTOP	600,00	240,00	60,0%	DISMOBRAS	EQUIPAMENTOS DE INFORMATICA
669344	CPU - DESKTOP	600,00	240,00	60,0%	DISMOBRAS	EQUIPAMENTOS DE INFORMATICA
669345	CPU - DESKTOP	600,00	240,00	60,0%	DISMOBRAS	EQUIPAMENTOS DE INFORMATICA
669346	CPU - DESKTOP	600,00	240,00	60,0%	DISMOBRAS	EQUIPAMENTOS DE INFORMATICA
669347	CPU - DESKTOP	600,00	240,00	60,0%	DISMOBRAS	EQUIPAMENTOS DE INFORMATICA
669348	CPU - DESKTOP	600,00	240,00	60,0%	DISMOBRAS	EQUIPAMENTOS DE INFORMATICA
669349	CPU - DESKTOP	600,00	240,00	60,0%	DISMOBRAS	EQUIPAMENTOS DE INFORMATICA
669358	CPU - DESKTOP	600,00	240,00	60,0%	DISMOBRAS	EQUIPAMENTOS DE INFORMATICA
669359	CPU - DESKTOP	600,00	240,00	60,0%	DISMOBRAS	EQUIPAMENTOS DE INFORMATICA
669387	CPU - DESKTOP	600,00	240,00	60,0%	DISMOBRAS	EQUIPAMENTOS DE INFORMATICA
669388	CPU - DESKTOP	600,00	240,00	60,0%	DISMOBRAS	EQUIPAMENTOS DE INFORMATICA
624189	CPU - DESKTOP	600,00	240,00	60,0%	DISMOBRAS	EQUIPAMENTOS DE INFORMATICA
624190	CPU - DESKTOP	600,00	240,00	60,0%	DISMOBRAS	EQUIPAMENTOS DE INFORMATICA
624191	CPU - DESKTOP	600,00	240,00	60,0%	DISMOBRAS	EQUIPAMENTOS DE INFORMATICA
624192	CPU - DESKTOP	600,00	240,00	60,0%	DISMOBRAS	EQUIPAMENTOS DE INFORMATICA
624193	CPU - DESKTOP	600,00	240,00	60,0%	DISMOBRAS	EQUIPAMENTOS DE INFORMATICA
624194	CPU - DESKTOP	600,00	240,00	60,0%	DISMOBRAS	EQUIPAMENTOS DE INFORMATICA
624195	CPU - DESKTOP	600,00	240,00	60,0%	DISMOBRAS	EQUIPAMENTOS DE INFORMATICA
624196	CPU - DESKTOP	600,00	240,00	60,0%	DISMOBRAS	EQUIPAMENTOS DE INFORMATICA
624197	CPU - DESKTOP	600,00	240,00	60,0%	DISMOBRAS	EQUIPAMENTOS DE INFORMATICA
624198	CPU - DESKTOP	600,00	240,00	60,0%	DISMOBRAS	EQUIPAMENTOS DE INFORMATICA
624199	CPU - DESKTOP	600,00	240,00	60,0%	DISMOBRAS	EQUIPAMENTOS DE INFORMATICA
624200	CPU - DESKTOP	600,00	240,00	60,0%	DISMOBRAS	EQUIPAMENTOS DE INFORMATICA
624201	CPU - DESKTOP	600,00	240,00	60,0%	DISMOBRAS	EQUIPAMENTOS DE INFORMATICA
624202	CPU - DESKTOP	600,00	240,00	60,0%	DISMOBRAS	EQUIPAMENTOS DE INFORMATICA
624203	CPU - DESKTOP	600,00	240,00	60,0%	DISMOBRAS	EQUIPAMENTOS DE INFORMATICA
660828	CPU - MINI CPU (THIN CLIENT)	600,00	240,00	60,0%	DISMOBRAS	EQUIPAMENTOS DE INFORMATICA
660829	CPU - MINI CPU (THIN CLIENT)	600,00	240,00	60,0%	DISMOBRAS	EQUIPAMENTOS DE INFORMATICA
660830	CPU - MINI CPU (THIN CLIENT)	600,00	240,00	60,0%	DISMOBRAS	EQUIPAMENTOS DE INFORMATICA
660831	CPU - MINI CPU (THIN CLIENT)	600,00	240,00	60,0%	DISMOBRAS	EQUIPAMENTOS DE INFORMATICA
662388	CPU CCE	600,00	240,00	60,0%	DISMOBRAS	EQUIPAMENTOS DE INFORMATICA
662389	CPU ITAUTEC	600,00	240,00	60,0%	DISMOBRAS	EQUIPAMENTOS DE INFORMATICA
662390	CPU KELOW	600,00	240,00	60,0%	DISMOBRAS	EQUIPAMENTOS DE INFORMATICA
662393	CPU LENOVO	600,00	240,00	60,0%	DISMOBRAS	EQUIPAMENTOS DE INFORMATICA
662394	CPU LENOVO	600,00	240,00	60,0%	DISMOBRAS	EQUIPAMENTOS DE INFORMATICA
662397	CPU LENOVO	600,00	240,00	60,0%	DISMOBRAS	EQUIPAMENTOS DE INFORMATICA
662398	CPU LENOVO	600,00	240,00	60,0%	DISMOBRAS	EQUIPAMENTOS DE INFORMATICA
657459	CPU LENOVO CELERON MEM 512 HD 160	600,00	240,00	60,0%	DISMOBRAS	EQUIPAMENTOS DE INFORMATICA
657460	CPU LENOVO CELERON MEM 512 HD 160	600,00	240,00	60,0%	DISMOBRAS	EQUIPAMENTOS DE INFORMATICA
662391	CPU POSITIVO	600,00	240,00	60,0%	DISMOBRAS	EQUIPAMENTOS DE INFORMATICA
662395	CPU STI	600,00	240,00	60,0%	DISMOBRAS	EQUIPAMENTOS DE INFORMATICA
662396	CPU STI	600,00	240,00	60,0%	DISMOBRAS	EQUIPAMENTOS DE INFORMATICA
262676	DETECTOR DE METAIS	2.829,00	990,15	65,0%	DISMOBRAS	MAQUINAS E EQUIPAMENTOS
262677	DETECTOR DE METAIS	2.829,00	990,15	65,0%	DISMOBRAS	MAQUINAS E EQUIPAMENTOS
624277	DETECTOR DE METAL MANUAL	1.200,00	420,00	65,0%	DISMOBRAS	MAQUINAS E EQUIPAMENTOS
624278	DETECTOR DE METAL MANUAL	1.200,00	420,00	65,0%	DISMOBRAS	MAQUINAS E EQUIPAMENTOS
624279	DETECTOR DE METAL MANUAL	1.200,00	420,00	65,0%	DISMOBRAS	MAQUINAS E EQUIPAMENTOS
624280	DETECTOR DE METAL MANUAL	1.200,00	420,00	65,0%	DISMOBRAS	MAQUINAS E EQUIPAMENTOS
262401	DOBRADEIRA	3.900,00	1.365,00	65,0%	DISMOBRAS	MAQUINAS E EQUIPAMENTOS
262450	DOBRADEIRA	3.900,00	1.365,00	65,0%	DISMOBRAS	MAQUINAS E EQUIPAMENTOS
262451	DOBRADEIRA	3.900,00	1.365,00	65,0%	DISMOBRAS	MAQUINAS E EQUIPAMENTOS
624110	DVR STAND ALONE (SEGURANCA)	968,00	338,80	65,0%	DISMOBRAS	EQUIPAMENTOS DE INFORMATICA

Este documento é cópia do original, assinado digitalmente por PATRICIA FERNANDES DA SILVA e Tribunal de Justica do Estado de Sao Paulo, protocolado em 13/10/2020 às 21:59 , sob o número WJM32416083803 .
Para conferir o original, acesse o site https://esaj.tjsp.jus.br/pastadigital/pg/abrirConferenciaDocumento.do, informe o processo 1070860-05.2020.8.26.0100 e código 9E138FE.

Código do Ativo	Descrição do Ativo	Valor reposição	Valor mercado	Depreciação	Book	Categoria
317690	EMPILHADEIRA STILL	27.000,00	5.400,00	80,0%	DISMOBRAS	MAQUINAS E EQUIPAMENTOS
449802	ENCERADEIRA	2.100,00	735,00	65,0%	DISMOBRAS	MAQUINAS E EQUIPAMENTOS
449803	ENCERADEIRA	2.100,00	735,00	65,0%	DISMOBRAS	MAQUINAS E EQUIPAMENTOS
449812	ENCERADEIRA	2.100,00	735,00	65,0%	DISMOBRAS	MAQUINAS E EQUIPAMENTOS
317853	ENCERADEIRA 410 MM 220V	2.100,00	735,00	65,0%	DISMOBRAS	MAQUINAS E EQUIPAMENTOS
667355	ESTABILIZADOR	86,00	30,10	65,0%	DISMOBRAS	EQUIPAMENTOS DE INFORMATICA
667356	ESTABILIZADOR	86,00	30,10	65,0%	DISMOBRAS	EQUIPAMENTOS DE INFORMATICA
665641	EVAPORADOR	382,00	133,70	65,0%	DISMOBRAS	MAQUINAS E EQUIPAMENTOS
665642	EVAPORADOR	382,00	133,70	65,0%	DISMOBRAS	MAQUINAS E EQUIPAMENTOS
262365	EXAUSTOR	300,00	105,00	65,0%	DISMOBRAS	MAQUINAS E EQUIPAMENTOS
262457	EXAUSTOR	300,00	105,00	65,0%	DISMOBRAS	MAQUINAS E EQUIPAMENTOS
262364	EXAUSTOR DE PAREDE	300,00	105,00	65,0%	DISMOBRAS	MAQUINAS E EQUIPAMENTOS
262383	FURADEIRA	160,00	56,00	65,0%	DISMOBRAS	MAQUINAS E EQUIPAMENTOS
262384	FURADEIRA	160,00	56,00	65,0%	DISMOBRAS	MAQUINAS E EQUIPAMENTOS
262385	FURADEIRA	160,00	56,00	65,0%	DISMOBRAS	MAQUINAS E EQUIPAMENTOS
262675	GERADOR	929,00	325,15	65,0%	DISMOBRAS	MAQUINAS E EQUIPAMENTOS
303804	GERADOR DIESEL TD25 25KVA CABINADO	37.000,00	12.950,00	65,0%	DISMOBRAS	MAQUINAS E EQUIPAMENTOS
262392	GUILHOTINA HIDRAULICA	10.500,00	3.675,00	65,0%	DISMOBRAS	MAQUINAS E EQUIPAMENTOS
262397	GUILHOTINA HIDRAULICA	10.500,00	3.675,00	65,0%	DISMOBRAS	MAQUINAS E EQUIPAMENTOS
629961	HUB - 4 PORTAS	160,00	56,00	65,0%	DISMOBRAS	EQUIPAMENTOS DE INFORMATICA
659807	IMPRESSORA - COLORIDA	300,00	105,00	65,0%	DISMOBRAS	EQUIPAMENTOS DE INFORMATICA
659808	IMPRESSORA - COLORIDA	300,00	105,00	65,0%	DISMOBRAS	EQUIPAMENTOS DE INFORMATICA
669314	IMPRESSORA - FISCAL	229,00	125,95	45,0%	DISMOBRAS	EQUIPAMENTOS DE INFORMATICA
669315	IMPRESSORA - FISCAL	229,00	125,95	45,0%	DISMOBRAS	EQUIPAMENTOS DE INFORMATICA
490731	IMPRESSORA - LASER	910,00	500,50	45,0%	DISMOBRAS	EQUIPAMENTOS DE INFORMATICA
493952	IMPRESSORA - LASER	910,00	500,50	45,0%	DISMOBRAS	EQUIPAMENTOS DE INFORMATICA
495275	IMPRESSORA - LASER	910,00	500,50	45,0%	DISMOBRAS	EQUIPAMENTOS DE INFORMATICA
492684	IMPRESSORA - LASER	910,00	500,50	45,0%	DISMOBRAS	EQUIPAMENTOS DE INFORMATICA
494910	IMPRESSORA - LASER	910,00	500,50	45,0%	DISMOBRAS	EQUIPAMENTOS DE INFORMATICA
494972	IMPRESSORA - LASER	910,00	500,50	45,0%	DISMOBRAS	EQUIPAMENTOS DE INFORMATICA
494990	IMPRESSORA - LASER	910,00	500,50	45,0%	DISMOBRAS	EQUIPAMENTOS DE INFORMATICA
495995	IMPRESSORA - LASER	910,00	500,50	45,0%	DISMOBRAS	EQUIPAMENTOS DE INFORMATICA
496528	IMPRESSORA - LASER	910,00	500,50	45,0%	DISMOBRAS	EQUIPAMENTOS DE INFORMATICA
620811	IMPRESSORA - LASER	910,00	500,50	45,0%	DISMOBRAS	EQUIPAMENTOS DE INFORMATICA
629847	IMPRESSORA - LASER	910,00	500,50	45,0%	DISMOBRAS	EQUIPAMENTOS DE INFORMATICA
632823	IMPRESSORA - LASER	910,00	500,50	45,0%	DISMOBRAS	EQUIPAMENTOS DE INFORMATICA
660265	IMPRESSORA - LASER	910,00	500,50	45,0%	DISMOBRAS	EQUIPAMENTOS DE INFORMATICA
660266	IMPRESSORA - LASER	910,00	500,50	45,0%	DISMOBRAS	EQUIPAMENTOS DE INFORMATICA
660267	IMPRESSORA - LASER	910,00	500,50	45,0%	DISMOBRAS	EQUIPAMENTOS DE INFORMATICA
660269	IMPRESSORA - LASER	910,00	500,50	45,0%	DISMOBRAS	EQUIPAMENTOS DE INFORMATICA
660270	IMPRESSORA - LASER	910,00	500,50	45,0%	DISMOBRAS	EQUIPAMENTOS DE INFORMATICA
660271	IMPRESSORA - LASER	910,00	500,50	45,0%	DISMOBRAS	EQUIPAMENTOS DE INFORMATICA
666828	IMPRESSORA - LASER	910,00	500,50	45,0%	DISMOBRAS	EQUIPAMENTOS DE INFORMATICA
666829	IMPRESSORA - LASER	910,00	500,50	45,0%	DISMOBRAS	EQUIPAMENTOS DE INFORMATICA
666942	IMPRESSORA - LASER	910,00	500,50	45,0%	DISMOBRAS	EQUIPAMENTOS DE INFORMATICA
666947	IMPRESSORA - LASER	910,00	500,50	45,0%	DISMOBRAS	EQUIPAMENTOS DE INFORMATICA
667002	IMPRESSORA - LASER	910,00	500,50	45,0%	DISMOBRAS	EQUIPAMENTOS DE INFORMATICA
667386	IMPRESSORA - LASER	910,00	500,50	45,0%	DISMOBRAS	EQUIPAMENTOS DE INFORMATICA
669313	IMPRESSORA - LASER	910,00	500,50	45,0%	DISMOBRAS	EQUIPAMENTOS DE INFORMATICA
624267	IMPRESSORA - LASER	910,00	500,50	45,0%	DISMOBRAS	EQUIPAMENTOS DE INFORMATICA
624268	IMPRESSORA - LASER	910,00	500,50	45,0%	DISMOBRAS	EQUIPAMENTOS DE INFORMATICA
657379	IMPRESSORA HP P2015	495,00	272,25	45,0%	DISMOBRAS	EQUIPAMENTOS DE INFORMATICA
632887	IMPRESSORA TERMICA TM - T20 081	650,00	357,50	45,0%	DISMOBRAS	EQUIPAMENTOS DE INFORMATICA
632888	IMPRESSORA TERMICA TM - T20 081	650,00	357,50	45,0%	DISMOBRAS	EQUIPAMENTOS DE INFORMATICA
632889	IMPRESSORA TERMICA TM - T20 081	650,00	357,50	45,0%	DISMOBRAS	EQUIPAMENTOS DE INFORMATICA
473910	LADORA DE ALTA PRESSAO	1.010,00	555,50	45,0%	DISMOBRAS	MAQUINAS E EQUIPAMENTOS
465989	LAVADORA	359,00	197,45	45,0%	DISMOBRAS	MAQUINAS E EQUIPAMENTOS
497241	LICENCA - MIDIA SOFTWARE RB	50.000,00	7.500,02	85,0%	DISMOBRAS	EQUIPAMENTOS DE INFORMATICA
497242	LICENCA - MIDIA SOFTWARE RB	50.000,00	7.500,02	85,0%	DISMOBRAS	EQUIPAMENTOS DE INFORMATICA
497244	LICENCA - MIDIA SOFTWARE RB	4.800,00	720,00	85,0%	DISMOBRAS	EQUIPAMENTOS DE INFORMATICA
262452	MACACO HIDRAULICO - GIRAFA	188,00	103,40	45,0%	DISMOBRAS	MAQUINAS E EQUIPAMENTOS
262410	MAQUINA - DE SOLDA	420,00	231,00	45,0%	DISMOBRAS	MAQUINAS E EQUIPAMENTOS

Este documento é cópia do original, assinado digitalmente por PATRICIA FERNANDES DA SILVA e Tribunal de Justica do Estado de Sao Paulo, protocolado em 13/10/2020 às 21:59 , sob o número WJM32416083803 .
Para conferir o original, acesse o site https://esaj.tjsp.jus.br/pastadigital/pg/abrirConferenciaDocumento.do, informe o processo 1070860-05.2020.8.26.0100 e código 9E138FE.

Código do Ativo	Descrição do Ativo	Valor reposição	Valor mercado	Depreciação	Book	Categoria
262436	MAQUINA - DE SOLDA	420,00	231,00	45,0%	DISMOBRAS	MAQUINAS E EQUIPAMENTOS
262437	MAQUINA - DE SOLDA	420,00	231,00	45,0%	DISMOBRAS	MAQUINAS E EQUIPAMENTOS
262445	MAQUINA - DE SOLDA	420,00	231,00	45,0%	DISMOBRAS	MAQUINAS E EQUIPAMENTOS
262449	MAQUINA - DE SOLDA	420,00	231,00	45,0%	DISMOBRAS	MAQUINAS E EQUIPAMENTOS
262509	MAQUINA - DE SOLDA	420,00	231,00	45,0%	DISMOBRAS	MAQUINAS E EQUIPAMENTOS
262508	MAQUINA DE FAZER BLOCO	33.200,00	13.280,00	60,0%	DISMOBRAS	MAQUINAS E EQUIPAMENTOS
262371	MAQUINA DE IMPRESSAO	300,00	120,00	60,0%	DISMOBRAS	MAQUINAS E EQUIPAMENTOS
262372	MAQUINA DE IMPRESSAO	300,00	120,00	60,0%	DISMOBRAS	MAQUINAS E EQUIPAMENTOS
262435	MESA PARA TRANSPORTE	410,00	164,00	60,0%	DISMOBRAS	MAQUINAS E EQUIPAMENTOS
635752	MICROCOMPUTADOR	600,00	240,00	60,0%	DISMOBRAS	EQUIPAMENTOS DE INFORMATICA
635753	MICROCOMPUTADOR	600,00	240,00	60,0%	DISMOBRAS	EQUIPAMENTOS DE INFORMATICA
635754	MICROCOMPUTADOR	600,00	240,00	60,0%	DISMOBRAS	EQUIPAMENTOS DE INFORMATICA
635755	MICROCOMPUTADOR	600,00	240,00	60,0%	DISMOBRAS	EQUIPAMENTOS DE INFORMATICA
635756	MICROCOMPUTADOR	600,00	240,00	60,0%	DISMOBRAS	EQUIPAMENTOS DE INFORMATICA
635757	MICROCOMPUTADOR	600,00	240,00	60,0%	DISMOBRAS	EQUIPAMENTOS DE INFORMATICA
635758	MICROCOMPUTADOR	600,00	240,00	60,0%	DISMOBRAS	EQUIPAMENTOS DE INFORMATICA
635759	MICROCOMPUTADOR	600,00	240,00	60,0%	DISMOBRAS	EQUIPAMENTOS DE INFORMATICA
635760	MICROCOMPUTADOR	600,00	240,00	60,0%	DISMOBRAS	EQUIPAMENTOS DE INFORMATICA
635761	MICROCOMPUTADOR	600,00	240,00	60,0%	DISMOBRAS	EQUIPAMENTOS DE INFORMATICA
659569	MICROCOMPUTADOR LENOVO THINK	600,00	240,00	60,0%	DISMOBRAS	EQUIPAMENTOS DE INFORMATICA
659570	MICROCOMPUTADOR LENOVO THINK	600,00	240,00	60,0%	DISMOBRAS	EQUIPAMENTOS DE INFORMATICA
659571	MICROCOMPUTADOR LENOVO THINK	600,00	240,00	60,0%	DISMOBRAS	EQUIPAMENTOS DE INFORMATICA
659572	MICROCOMPUTADOR LENOVO THINK	600,00	240,00	60,0%	DISMOBRAS	EQUIPAMENTOS DE INFORMATICA
659573	MICROCOMPUTADOR LENOVO THINK	600,00	240,00	60,0%	DISMOBRAS	EQUIPAMENTOS DE INFORMATICA
659574	MICROCOMPUTADOR LENOVO THINK	600,00	240,00	60,0%	DISMOBRAS	EQUIPAMENTOS DE INFORMATICA
657371	MODULO ISOLADOR	130,00	26,00	80,0%	DISMOBRAS	EQUIPAMENTOS DE INFORMATICA
635711	MONITOR	200,00	100,00	50,0%	DISMOBRAS	EQUIPAMENTOS DE INFORMATICA
635712	MONITOR	200,00	100,00	50,0%	DISMOBRAS	EQUIPAMENTOS DE INFORMATICA
635713	MONITOR	200,00	100,00	50,0%	DISMOBRAS	EQUIPAMENTOS DE INFORMATICA
635714	MONITOR	200,00	100,00	50,0%	DISMOBRAS	EQUIPAMENTOS DE INFORMATICA
635715	MONITOR	200,00	100,00	50,0%	DISMOBRAS	EQUIPAMENTOS DE INFORMATICA
635716	MONITOR	200,00	100,00	50,0%	DISMOBRAS	EQUIPAMENTOS DE INFORMATICA
635717	MONITOR	200,00	100,00	50,0%	DISMOBRAS	EQUIPAMENTOS DE INFORMATICA
635718	MONITOR	200,00	100,00	50,0%	DISMOBRAS	EQUIPAMENTOS DE INFORMATICA
635719	MONITOR	200,00	100,00	50,0%	DISMOBRAS	EQUIPAMENTOS DE INFORMATICA
635720	MONITOR	200,00	100,00	50,0%	DISMOBRAS	EQUIPAMENTOS DE INFORMATICA
635762	MONITOR	200,00	100,00	50,0%	DISMOBRAS	EQUIPAMENTOS DE INFORMATICA
635763	MONITOR	200,00	100,00	50,0%	DISMOBRAS	EQUIPAMENTOS DE INFORMATICA
635764	MONITOR	200,00	100,00	50,0%	DISMOBRAS	EQUIPAMENTOS DE INFORMATICA
635765	MONITOR	200,00	100,00	50,0%	DISMOBRAS	EQUIPAMENTOS DE INFORMATICA
635766	MONITOR	200,00	100,00	50,0%	DISMOBRAS	EQUIPAMENTOS DE INFORMATICA
635767	MONITOR	200,00	100,00	50,0%	DISMOBRAS	EQUIPAMENTOS DE INFORMATICA
635768	MONITOR	200,00	100,00	50,0%	DISMOBRAS	EQUIPAMENTOS DE INFORMATICA
635769	MONITOR	200,00	100,00	50,0%	DISMOBRAS	EQUIPAMENTOS DE INFORMATICA
657372	MONITOR	200,00	100,00	50,0%	DISMOBRAS	EQUIPAMENTOS DE INFORMATICA
666374	MONITOR	200,00	100,00	50,0%	DISMOBRAS	EQUIPAMENTOS DE INFORMATICA
666375	MONITOR	200,00	100,00	50,0%	DISMOBRAS	EQUIPAMENTOS DE INFORMATICA
666376	MONITOR	200,00	100,00	50,0%	DISMOBRAS	EQUIPAMENTOS DE INFORMATICA
666817	MONITOR - LCD	200,00	100,00	50,0%	DISMOBRAS	EQUIPAMENTOS DE INFORMATICA
666822	MONITOR - LCD	200,00	100,00	50,0%	DISMOBRAS	EQUIPAMENTOS DE INFORMATICA
666823	MONITOR - LCD	200,00	100,00	50,0%	DISMOBRAS	EQUIPAMENTOS DE INFORMATICA
666824	MONITOR - LCD	200,00	100,00	50,0%	DISMOBRAS	EQUIPAMENTOS DE INFORMATICA
666833	MONITOR - LCD	200,00	100,00	50,0%	DISMOBRAS	EQUIPAMENTOS DE INFORMATICA
666834	MONITOR - LCD	200,00	100,00	50,0%	DISMOBRAS	EQUIPAMENTOS DE INFORMATICA
666890	MONITOR - LCD	200,00	100,00	50,0%	DISMOBRAS	EQUIPAMENTOS DE INFORMATICA
666897	MONITOR - LCD	200,00	100,00	50,0%	DISMOBRAS	EQUIPAMENTOS DE INFORMATICA
666900	MONITOR - LCD	200,00	100,00	50,0%	DISMOBRAS	EQUIPAMENTOS DE INFORMATICA
666903	MONITOR - LCD	200,00	100,00	50,0%	DISMOBRAS	EQUIPAMENTOS DE INFORMATICA
666906	MONITOR - LCD	200,00	100,00	50,0%	DISMOBRAS	EQUIPAMENTOS DE INFORMATICA
666929	MONITOR - LCD	200,00	100,00	50,0%	DISMOBRAS	EQUIPAMENTOS DE INFORMATICA
666930	MONITOR - LCD	200,00	100,00	50,0%	DISMOBRAS	EQUIPAMENTOS DE INFORMATICA
666932	MONITOR - LCD	200,00	100,00	50,0%	DISMOBRAS	EQUIPAMENTOS DE INFORMATICA

Este documento é cópia do original, assinado digitalmente por PATRICIA FERNANDES DA SILVA e Tribunal de Justica do Estado de Sao Paulo, protocolado em 13/10/2020 às 21:59 , sob o número WJM32416083803 .
Para conferir o original, acesse o site https://esaj.tjsp.jus.br/pastadigital/pg/abrirConferenciaDocumento.do, informe o processo 1070860-05.2020.8.26.0100 e código 9E138FE.

Código do Ativo	Descrição do Ativo	Valor reposição	Valor mercado	Depreciação	Book	Categoria
666934	MONITOR - LCD	200,00	100,00	50,0%	DISMOBRAS	EQUIPAMENTOS DE INFORMATICA
666935	MONITOR - LCD	200,00	100,00	50,0%	DISMOBRAS	EQUIPAMENTOS DE INFORMATICA
666937	MONITOR - LCD	200,00	100,00	50,0%	DISMOBRAS	EQUIPAMENTOS DE INFORMATICA
666940	MONITOR - LCD	200,00	100,00	50,0%	DISMOBRAS	EQUIPAMENTOS DE INFORMATICA
666951	MONITOR - LCD	200,00	100,00	50,0%	DISMOBRAS	EQUIPAMENTOS DE INFORMATICA
666954	MONITOR - LCD	200,00	100,00	50,0%	DISMOBRAS	EQUIPAMENTOS DE INFORMATICA
666957	MONITOR - LCD	200,00	100,00	50,0%	DISMOBRAS	EQUIPAMENTOS DE INFORMATICA
666958	MONITOR - LCD	200,00	100,00	50,0%	DISMOBRAS	EQUIPAMENTOS DE INFORMATICA
666959	MONITOR - LCD	200,00	100,00	50,0%	DISMOBRAS	EQUIPAMENTOS DE INFORMATICA
666960	MONITOR - LCD	200,00	100,00	50,0%	DISMOBRAS	EQUIPAMENTOS DE INFORMATICA
666963	MONITOR - LCD	200,00	100,00	50,0%	DISMOBRAS	EQUIPAMENTOS DE INFORMATICA
666964	MONITOR - LCD	200,00	100,00	50,0%	DISMOBRAS	EQUIPAMENTOS DE INFORMATICA
666965	MONITOR - LCD	200,00	100,00	50,0%	DISMOBRAS	EQUIPAMENTOS DE INFORMATICA
666966	MONITOR - LCD	200,00	100,00	50,0%	DISMOBRAS	EQUIPAMENTOS DE INFORMATICA
666971	MONITOR - LCD	200,00	100,00	50,0%	DISMOBRAS	EQUIPAMENTOS DE INFORMATICA
666972	MONITOR - LCD	200,00	100,00	50,0%	DISMOBRAS	EQUIPAMENTOS DE INFORMATICA
666973	MONITOR - LCD	200,00	100,00	50,0%	DISMOBRAS	EQUIPAMENTOS DE INFORMATICA
666974	MONITOR - LCD	200,00	100,00	50,0%	DISMOBRAS	EQUIPAMENTOS DE INFORMATICA
666975	MONITOR - LCD	200,00	100,00	50,0%	DISMOBRAS	EQUIPAMENTOS DE INFORMATICA
666978	MONITOR - LCD	200,00	100,00	50,0%	DISMOBRAS	EQUIPAMENTOS DE INFORMATICA
666979	MONITOR - LCD	200,00	100,00	50,0%	DISMOBRAS	EQUIPAMENTOS DE INFORMATICA
666980	MONITOR - LCD	200,00	100,00	50,0%	DISMOBRAS	EQUIPAMENTOS DE INFORMATICA
666985	MONITOR - LCD	200,00	100,00	50,0%	DISMOBRAS	EQUIPAMENTOS DE INFORMATICA
666986	MONITOR - LCD	200,00	100,00	50,0%	DISMOBRAS	EQUIPAMENTOS DE INFORMATICA
666989	MONITOR - LCD	200,00	100,00	50,0%	DISMOBRAS	EQUIPAMENTOS DE INFORMATICA
666990	MONITOR - LCD	200,00	100,00	50,0%	DISMOBRAS	EQUIPAMENTOS DE INFORMATICA
666991	MONITOR - LCD	200,00	100,00	50,0%	DISMOBRAS	EQUIPAMENTOS DE INFORMATICA
666992	MONITOR - LCD	200,00	100,00	50,0%	DISMOBRAS	EQUIPAMENTOS DE INFORMATICA
666993	MONITOR - LCD	200,00	100,00	50,0%	DISMOBRAS	EQUIPAMENTOS DE INFORMATICA
666999	MONITOR - LCD	200,00	100,00	50,0%	DISMOBRAS	EQUIPAMENTOS DE INFORMATICA
667365	MONITOR - LCD	200,00	100,00	50,0%	DISMOBRAS	EQUIPAMENTOS DE INFORMATICA
667366	MONITOR - LCD	200,00	100,00	50,0%	DISMOBRAS	EQUIPAMENTOS DE INFORMATICA
667367	MONITOR - LCD	200,00	100,00	50,0%	DISMOBRAS	EQUIPAMENTOS DE INFORMATICA
667389	MONITOR - LCD	200,00	100,00	50,0%	DISMOBRAS	EQUIPAMENTOS DE INFORMATICA
667394	MONITOR - LCD	200,00	100,00	50,0%	DISMOBRAS	EQUIPAMENTOS DE INFORMATICA
669350	MONITOR - LCD	200,00	100,00	50,0%	DISMOBRAS	EQUIPAMENTOS DE INFORMATICA
669351	MONITOR - LCD	200,00	100,00	50,0%	DISMOBRAS	EQUIPAMENTOS DE INFORMATICA
669352	MONITOR - LCD	200,00	100,00	50,0%	DISMOBRAS	EQUIPAMENTOS DE INFORMATICA
669353	MONITOR - LCD	200,00	100,00	50,0%	DISMOBRAS	EQUIPAMENTOS DE INFORMATICA
669354	MONITOR - LCD	200,00	100,00	50,0%	DISMOBRAS	EQUIPAMENTOS DE INFORMATICA
669355	MONITOR - LCD	200,00	100,00	50,0%	DISMOBRAS	EQUIPAMENTOS DE INFORMATICA
669356	MONITOR - LCD	200,00	100,00	50,0%	DISMOBRAS	EQUIPAMENTOS DE INFORMATICA
669357	MONITOR - LCD	200,00	100,00	50,0%	DISMOBRAS	EQUIPAMENTOS DE INFORMATICA
669360	MONITOR - LCD	200,00	100,00	50,0%	DISMOBRAS	EQUIPAMENTOS DE INFORMATICA
669361	MONITOR - LCD	200,00	100,00	50,0%	DISMOBRAS	EQUIPAMENTOS DE INFORMATICA
669362	MONITOR - LCD	200,00	100,00	50,0%	DISMOBRAS	EQUIPAMENTOS DE INFORMATICA
669363	MONITOR - LCD	200,00	100,00	50,0%	DISMOBRAS	EQUIPAMENTOS DE INFORMATICA
669364	MONITOR - LCD	200,00	100,00	50,0%	DISMOBRAS	EQUIPAMENTOS DE INFORMATICA
669390	MONITOR - LCD	200,00	100,00	50,0%	DISMOBRAS	EQUIPAMENTOS DE INFORMATICA
669391	MONITOR - LCD	200,00	100,00	50,0%	DISMOBRAS	EQUIPAMENTOS DE INFORMATICA
624364	MONITOR - LED	410,00	164,00	60,0%	DISMOBRAS	EQUIPAMENTOS DE INFORMATICA
624365	MONITOR - LED	410,00	164,00	60,0%	DISMOBRAS	EQUIPAMENTOS DE INFORMATICA
624366	MONITOR - LED	410,00	164,00	60,0%	DISMOBRAS	EQUIPAMENTOS DE INFORMATICA
624367	MONITOR - LED	410,00	164,00	60,0%	DISMOBRAS	EQUIPAMENTOS DE INFORMATICA
624368	MONITOR - LED	410,00	164,00	60,0%	DISMOBRAS	EQUIPAMENTOS DE INFORMATICA
624369	MONITOR - LED	410,00	164,00	60,0%	DISMOBRAS	EQUIPAMENTOS DE INFORMATICA
624370	MONITOR - LED	410,00	164,00	60,0%	DISMOBRAS	EQUIPAMENTOS DE INFORMATICA
491549	MONITOR - LED	410,00	164,00	60,0%	DISMOBRAS	EQUIPAMENTOS DE INFORMATICA
491550	MONITOR - LED	410,00	164,00	60,0%	DISMOBRAS	EQUIPAMENTOS DE INFORMATICA
491551	MONITOR - LED	410,00	164,00	60,0%	DISMOBRAS	EQUIPAMENTOS DE INFORMATICA
491552	MONITOR - LED	410,00	164,00	60,0%	DISMOBRAS	EQUIPAMENTOS DE INFORMATICA
491553	MONITOR - LED	410,00	164,00	60,0%	DISMOBRAS	EQUIPAMENTOS DE INFORMATICA

Este documento é cópia do original, assinado digitalmente por PATRICIA FERNANDES DA SILVA e Tribunal de Justica do Estado de Sao Paulo, protocolado em 13/10/2020 às 21:59 , sob o número WJM32041608380 3
Para conferir o original, acesse o site https://esaj.tjsp.jus.br/pastadigital/pg/abrirConferenciaDocumento.do, informe o processo 1070860-05.2020.8.26.0100 e código 9E138FE.

Código do Ativo	Descrição do Ativo	Valor reposição	Valor mercado	Depreciação	Book	Categoria
491554	MONITOR - LED	410,00	164,00	60,0%	DISMOBRAS	EQUIPAMENTOS DE INFORMATICA
491555	MONITOR - LED	410,00	164,00	60,0%	DISMOBRAS	EQUIPAMENTOS DE INFORMATICA
491556	MONITOR - LED	410,00	164,00	60,0%	DISMOBRAS	EQUIPAMENTOS DE INFORMATICA
491557	MONITOR - LED	410,00	164,00	60,0%	DISMOBRAS	EQUIPAMENTOS DE INFORMATICA
491558	MONITOR - LED	410,00	164,00	60,0%	DISMOBRAS	EQUIPAMENTOS DE INFORMATICA
491559	MONITOR - LED	410,00	164,00	60,0%	DISMOBRAS	EQUIPAMENTOS DE INFORMATICA
491560	MONITOR - LED	410,00	164,00	60,0%	DISMOBRAS	EQUIPAMENTOS DE INFORMATICA
491561	MONITOR - LED	410,00	164,00	60,0%	DISMOBRAS	EQUIPAMENTOS DE INFORMATICA
491562	MONITOR - LED	410,00	164,00	60,0%	DISMOBRAS	EQUIPAMENTOS DE INFORMATICA
491563	MONITOR - LED	410,00	164,00	60,0%	DISMOBRAS	EQUIPAMENTOS DE INFORMATICA
491564	MONITOR - LED	410,00	164,00	60,0%	DISMOBRAS	EQUIPAMENTOS DE INFORMATICA
491565	MONITOR - LED	410,00	164,00	60,0%	DISMOBRAS	EQUIPAMENTOS DE INFORMATICA
491566	MONITOR - LED	410,00	164,00	60,0%	DISMOBRAS	EQUIPAMENTOS DE INFORMATICA
491567	MONITOR - LED	410,00	164,00	60,0%	DISMOBRAS	EQUIPAMENTOS DE INFORMATICA
491568	MONITOR - LED	410,00	164,00	60,0%	DISMOBRAS	EQUIPAMENTOS DE INFORMATICA
491569	MONITOR - LED	410,00	164,00	60,0%	DISMOBRAS	EQUIPAMENTOS DE INFORMATICA
491570	MONITOR - LED	410,00	164,00	60,0%	DISMOBRAS	EQUIPAMENTOS DE INFORMATICA
491571	MONITOR - LED	410,00	164,00	60,0%	DISMOBRAS	EQUIPAMENTOS DE INFORMATICA
491572	MONITOR - LED	410,00	164,00	60,0%	DISMOBRAS	EQUIPAMENTOS DE INFORMATICA
491573	MONITOR - LED	410,00	164,00	60,0%	DISMOBRAS	EQUIPAMENTOS DE INFORMATICA
491574	MONITOR - LED	410,00	164,00	60,0%	DISMOBRAS	EQUIPAMENTOS DE INFORMATICA
491575	MONITOR - LED	410,00	164,00	60,0%	DISMOBRAS	EQUIPAMENTOS DE INFORMATICA
491576	MONITOR - LED	410,00	164,00	60,0%	DISMOBRAS	EQUIPAMENTOS DE INFORMATICA
491577	MONITOR - LED	410,00	164,00	60,0%	DISMOBRAS	EQUIPAMENTOS DE INFORMATICA
491578	MONITOR - LED	410,00	164,00	60,0%	DISMOBRAS	EQUIPAMENTOS DE INFORMATICA
491579	MONITOR - LED	410,00	164,00	60,0%	DISMOBRAS	EQUIPAMENTOS DE INFORMATICA
491580	MONITOR - LED	410,00	164,00	60,0%	DISMOBRAS	EQUIPAMENTOS DE INFORMATICA
491581	MONITOR - LED	410,00	164,00	60,0%	DISMOBRAS	EQUIPAMENTOS DE INFORMATICA
491582	MONITOR - LED	410,00	164,00	60,0%	DISMOBRAS	EQUIPAMENTOS DE INFORMATICA
491583	MONITOR - LED	410,00	164,00	60,0%	DISMOBRAS	EQUIPAMENTOS DE INFORMATICA
491584	MONITOR - LED	410,00	164,00	60,0%	DISMOBRAS	EQUIPAMENTOS DE INFORMATICA
491585	MONITOR - LED	410,00	164,00	60,0%	DISMOBRAS	EQUIPAMENTOS DE INFORMATICA
491586	MONITOR - LED	410,00	164,00	60,0%	DISMOBRAS	EQUIPAMENTOS DE INFORMATICA
493689	MONITOR - LED	410,00	164,00	60,0%	DISMOBRAS	EQUIPAMENTOS DE INFORMATICA
493690	MONITOR - LED	410,00	164,00	60,0%	DISMOBRAS	EQUIPAMENTOS DE INFORMATICA
493691	MONITOR - LED	410,00	164,00	60,0%	DISMOBRAS	EQUIPAMENTOS DE INFORMATICA
493692	MONITOR - LED	410,00	164,00	60,0%	DISMOBRAS	EQUIPAMENTOS DE INFORMATICA
493693	MONITOR - LED	410,00	164,00	60,0%	DISMOBRAS	EQUIPAMENTOS DE INFORMATICA
493694	MONITOR - LED	410,00	164,00	60,0%	DISMOBRAS	EQUIPAMENTOS DE INFORMATICA
493695	MONITOR - LED	410,00	164,00	60,0%	DISMOBRAS	EQUIPAMENTOS DE INFORMATICA
493696	MONITOR - LED	410,00	164,00	60,0%	DISMOBRAS	EQUIPAMENTOS DE INFORMATICA
493697	MONITOR - LED	410,00	164,00	60,0%	DISMOBRAS	EQUIPAMENTOS DE INFORMATICA
493698	MONITOR - LED	410,00	164,00	60,0%	DISMOBRAS	EQUIPAMENTOS DE INFORMATICA
493699	MONITOR - LED	410,00	164,00	60,0%	DISMOBRAS	EQUIPAMENTOS DE INFORMATICA
493700	MONITOR - LED	410,00	164,00	60,0%	DISMOBRAS	EQUIPAMENTOS DE INFORMATICA
493701	MONITOR - LED	410,00	164,00	60,0%	DISMOBRAS	EQUIPAMENTOS DE INFORMATICA
493702	MONITOR - LED	410,00	164,00	60,0%	DISMOBRAS	EQUIPAMENTOS DE INFORMATICA
493703	MONITOR - LED	410,00	164,00	60,0%	DISMOBRAS	EQUIPAMENTOS DE INFORMATICA
493704	MONITOR - LED	410,00	164,00	60,0%	DISMOBRAS	EQUIPAMENTOS DE INFORMATICA
494937	MONITOR - LED	410,00	164,00	60,0%	DISMOBRAS	EQUIPAMENTOS DE INFORMATICA
494946	MONITOR - LED	410,00	164,00	60,0%	DISMOBRAS	EQUIPAMENTOS DE INFORMATICA
494954	MONITOR - LED	410,00	164,00	60,0%	DISMOBRAS	EQUIPAMENTOS DE INFORMATICA
494969	MONITOR - LED	410,00	164,00	60,0%	DISMOBRAS	EQUIPAMENTOS DE INFORMATICA
494970	MONITOR - LED	410,00	164,00	60,0%	DISMOBRAS	EQUIPAMENTOS DE INFORMATICA
494971	MONITOR - LED	410,00	164,00	60,0%	DISMOBRAS	EQUIPAMENTOS DE INFORMATICA
494973	MONITOR - LED	410,00	164,00	60,0%	DISMOBRAS	EQUIPAMENTOS DE INFORMATICA
494976	MONITOR - LED	410,00	164,00	60,0%	DISMOBRAS	EQUIPAMENTOS DE INFORMATICA
494978	MONITOR - LED	410,00	164,00	60,0%	DISMOBRAS	EQUIPAMENTOS DE INFORMATICA
494979	MONITOR - LED	410,00	164,00	60,0%	DISMOBRAS	EQUIPAMENTOS DE INFORMATICA
494980	MONITOR - LED	410,00	164,00	60,0%	DISMOBRAS	EQUIPAMENTOS DE INFORMATICA
494981	MONITOR - LED	410,00	164,00	60,0%	DISMOBRAS	EQUIPAMENTOS DE INFORMATICA
494982	MONITOR - LED	410,00	164,00	60,0%	DISMOBRAS	EQUIPAMENTOS DE INFORMATICA

Este documento é cópia do original, assinado digitalmente por PATRICIA FERNANDES DA SILVA e Tribunal de Justica do Estado de Sao Paulo, protocolado em 13/10/2020 às 21:59 , sob o número WJM32416083803 .
Para conferir o original, acesse o site https://esaj.tjsp.jus.br/pastadigital/pg/abrirConferenciaDocumento.do, informe o processo 1070860-05.2020.8.26.0100 e código 9E138FE.

Código do Ativo	Descrição do Ativo	Valor reposição	Valor mercado	Depreciação	Book	Categoria
494991	MONITOR - LED	410,00	164,00	60,0%	DISMOBRAS	EQUIPAMENTOS DE INFORMATICA
494992	MONITOR - LED	410,00	164,00	60,0%	DISMOBRAS	EQUIPAMENTOS DE INFORMATICA
494993	MONITOR - LED	410,00	164,00	60,0%	DISMOBRAS	EQUIPAMENTOS DE INFORMATICA
494994	MONITOR - LED	410,00	164,00	60,0%	DISMOBRAS	EQUIPAMENTOS DE INFORMATICA
495055	MONITOR - LED	410,00	164,00	60,0%	DISMOBRAS	EQUIPAMENTOS DE INFORMATICA
496508	MONITOR - LED	410,00	164,00	60,0%	DISMOBRAS	EQUIPAMENTOS DE INFORMATICA
496509	MONITOR - LED	410,00	164,00	60,0%	DISMOBRAS	EQUIPAMENTOS DE INFORMATICA
496513	MONITOR - LED	410,00	164,00	60,0%	DISMOBRAS	EQUIPAMENTOS DE INFORMATICA
496514	MONITOR - LED	410,00	164,00	60,0%	DISMOBRAS	EQUIPAMENTOS DE INFORMATICA
496515	MONITOR - LED	410,00	164,00	60,0%	DISMOBRAS	EQUIPAMENTOS DE INFORMATICA
496516	MONITOR - LED	410,00	164,00	60,0%	DISMOBRAS	EQUIPAMENTOS DE INFORMATICA
496517	MONITOR - LED	410,00	164,00	60,0%	DISMOBRAS	EQUIPAMENTOS DE INFORMATICA
496518	MONITOR - LED	410,00	164,00	60,0%	DISMOBRAS	EQUIPAMENTOS DE INFORMATICA
496521	MONITOR - LED	410,00	164,00	60,0%	DISMOBRAS	EQUIPAMENTOS DE INFORMATICA
624484	MONITOR - LED	410,00	164,00	60,0%	DISMOBRAS	EQUIPAMENTOS DE INFORMATICA
624485	MONITOR - LED	410,00	164,00	60,0%	DISMOBRAS	EQUIPAMENTOS DE INFORMATICA
624486	MONITOR - LED	410,00	164,00	60,0%	DISMOBRAS	EQUIPAMENTOS DE INFORMATICA
666830	MONITOR - LED	410,00	164,00	60,0%	DISMOBRAS	EQUIPAMENTOS DE INFORMATICA
666831	MONITOR - LED	410,00	164,00	60,0%	DISMOBRAS	EQUIPAMENTOS DE INFORMATICA
666832	MONITOR - LED	410,00	164,00	60,0%	DISMOBRAS	EQUIPAMENTOS DE INFORMATICA
624246	MONITOR - LED	410,00	164,00	60,0%	DISMOBRAS	EQUIPAMENTOS DE INFORMATICA
624247	MONITOR - LED	410,00	164,00	60,0%	DISMOBRAS	EQUIPAMENTOS DE INFORMATICA
624248	MONITOR - LED	410,00	164,00	60,0%	DISMOBRAS	EQUIPAMENTOS DE INFORMATICA
624249	MONITOR - LED	410,00	164,00	60,0%	DISMOBRAS	EQUIPAMENTOS DE INFORMATICA
624250	MONITOR - LED	410,00	164,00	60,0%	DISMOBRAS	EQUIPAMENTOS DE INFORMATICA
624251	MONITOR - LED	410,00	164,00	60,0%	DISMOBRAS	EQUIPAMENTOS DE INFORMATICA
624252	MONITOR - LED	410,00	164,00	60,0%	DISMOBRAS	EQUIPAMENTOS DE INFORMATICA
624253	MONITOR - LED	410,00	164,00	60,0%	DISMOBRAS	EQUIPAMENTOS DE INFORMATICA
624254	MONITOR - LED	410,00	164,00	60,0%	DISMOBRAS	EQUIPAMENTOS DE INFORMATICA
624255	MONITOR - LED	410,00	164,00	60,0%	DISMOBRAS	EQUIPAMENTOS DE INFORMATICA
624256	MONITOR - LED	410,00	164,00	60,0%	DISMOBRAS	EQUIPAMENTOS DE INFORMATICA
624257	MONITOR - LED	410,00	164,00	60,0%	DISMOBRAS	EQUIPAMENTOS DE INFORMATICA
624258	MONITOR - LED	410,00	164,00	60,0%	DISMOBRAS	EQUIPAMENTOS DE INFORMATICA
624259	MONITOR - LED	410,00	164,00	60,0%	DISMOBRAS	EQUIPAMENTOS DE INFORMATICA
624260	MONITOR - LED	410,00	164,00	60,0%	DISMOBRAS	EQUIPAMENTOS DE INFORMATICA
624261	MONITOR - LED	410,00	164,00	60,0%	DISMOBRAS	EQUIPAMENTOS DE INFORMATICA
624262	MONITOR - LED	410,00	164,00	60,0%	DISMOBRAS	EQUIPAMENTOS DE INFORMATICA
624263	MONITOR - LED	410,00	164,00	60,0%	DISMOBRAS	EQUIPAMENTOS DE INFORMATICA
624264	MONITOR - LED	410,00	164,00	60,0%	DISMOBRAS	EQUIPAMENTOS DE INFORMATICA
624265	MONITOR - LED	410,00	164,00	60,0%	DISMOBRAS	EQUIPAMENTOS DE INFORMATICA
624464	MONITOR - LED	410,00	164,00	60,0%	DISMOBRAS	EQUIPAMENTOS DE INFORMATICA
624465	MONITOR - LED	410,00	164,00	60,0%	DISMOBRAS	EQUIPAMENTOS DE INFORMATICA
624466	MONITOR - LED	410,00	164,00	60,0%	DISMOBRAS	EQUIPAMENTOS DE INFORMATICA
624467	MONITOR - LED	410,00	164,00	60,0%	DISMOBRAS	EQUIPAMENTOS DE INFORMATICA
624468	MONITOR - LED	410,00	164,00	60,0%	DISMOBRAS	EQUIPAMENTOS DE INFORMATICA
624469	MONITOR - LED	410,00	164,00	60,0%	DISMOBRAS	EQUIPAMENTOS DE INFORMATICA
624470	MONITOR - LED	410,00	164,00	60,0%	DISMOBRAS	EQUIPAMENTOS DE INFORMATICA
624471	MONITOR - LED	410,00	164,00	60,0%	DISMOBRAS	EQUIPAMENTOS DE INFORMATICA
624472	MONITOR - LED	410,00	164,00	60,0%	DISMOBRAS	EQUIPAMENTOS DE INFORMATICA
624473	MONITOR - LED	410,00	164,00	60,0%	DISMOBRAS	EQUIPAMENTOS DE INFORMATICA
624474	MONITOR - LED	410,00	164,00	60,0%	DISMOBRAS	EQUIPAMENTOS DE INFORMATICA
624475	MONITOR - LED	410,00	164,00	60,0%	DISMOBRAS	EQUIPAMENTOS DE INFORMATICA
657457	MONITOR 166V3L PHILIPS	200,00	100,00	50,0%	DISMOBRAS	EQUIPAMENTOS DE INFORMATICA
657458	MONITOR 166V3L PHILIPS	200,00	100,00	50,0%	DISMOBRAS	EQUIPAMENTOS DE INFORMATICA
657386	MONITOR AOC	200,00	100,00	50,0%	DISMOBRAS	EQUIPAMENTOS DE INFORMATICA
657387	MONITOR AOC	200,00	100,00	50,0%	DISMOBRAS	EQUIPAMENTOS DE INFORMATICA
657388	MONITOR AOC	200,00	100,00	50,0%	DISMOBRAS	EQUIPAMENTOS DE INFORMATICA
662387	MONITOR ITAUTEC	200,00	100,00	50,0%	DISMOBRAS	EQUIPAMENTOS DE INFORMATICA
662399	MONITOR LENOVO	200,00	100,00	50,0%	DISMOBRAS	EQUIPAMENTOS DE INFORMATICA
662400	MONITOR LENOVO	200,00	100,00	50,0%	DISMOBRAS	EQUIPAMENTOS DE INFORMATICA
662401	MONITOR LENOVO	200,00	100,00	50,0%	DISMOBRAS	EQUIPAMENTOS DE INFORMATICA
662402	MONITOR LENOVO	200,00	100,00	50,0%	DISMOBRAS	EQUIPAMENTOS DE INFORMATICA

Este documento é cópia do original, assinado digitalmente por PATRICIA FERNANDES DA SILVA e Tribunal de Justica do Estado de Sao Paulo, protocolado em 13/10/2020 às 21:59 , sob o número WJM32416083803 .
Para conferir o original, acesse o site https://esaj.tjsp.jus.br/pastadigital/pg/abrirConferenciaDocumento.do, informe o processo 1070860-05.2020.8.26.0100 e código 9E138FE.

Código do Ativo	Descrição do Ativo	Valor reposição	Valor mercado	Depreciação	Book	Categoria
657381	MONITOR SAMSUNG	200,00	100,00	50,0%	DISMOBRAS	EQUIPAMENTOS DE INFORMATICA
657382	MONITOR SAMSUNG	200,00	100,00	50,0%	DISMOBRAS	EQUIPAMENTOS DE INFORMATICA
657383	MONITOR SAMSUNG	200,00	100,00	50,0%	DISMOBRAS	EQUIPAMENTOS DE INFORMATICA
657384	MONITOR SAMSUNG	200,00	100,00	50,0%	DISMOBRAS	EQUIPAMENTOS DE INFORMATICA
657385	MONITOR SAMSUNG	200,00	100,00	50,0%	DISMOBRAS	EQUIPAMENTOS DE INFORMATICA
657450	MONITOR W1643C LG	200,00	100,00	50,0%	DISMOBRAS	EQUIPAMENTOS DE INFORMATICA
657451	MONITOR W1643C LG	200,00	100,00	50,0%	DISMOBRAS	EQUIPAMENTOS DE INFORMATICA
657452	MONITOR W1643C LG	200,00	100,00	50,0%	DISMOBRAS	EQUIPAMENTOS DE INFORMATICA
657453	MONITOR W1643C LG	200,00	100,00	50,0%	DISMOBRAS	EQUIPAMENTOS DE INFORMATICA
659551	MONITOR W1643C LG	200,00	100,00	50,0%	DISMOBRAS	EQUIPAMENTOS DE INFORMATICA
659552	MONITOR W1643C LG	200,00	100,00	50,0%	DISMOBRAS	EQUIPAMENTOS DE INFORMATICA
659553	MONITOR W1643C LG	200,00	100,00	50,0%	DISMOBRAS	EQUIPAMENTOS DE INFORMATICA
659554	MONITOR W1643C LG	200,00	100,00	50,0%	DISMOBRAS	EQUIPAMENTOS DE INFORMATICA
659555	MONITOR W1643C LG	200,00	100,00	50,0%	DISMOBRAS	EQUIPAMENTOS DE INFORMATICA
659556	MONITOR W1643C LG	200,00	100,00	50,0%	DISMOBRAS	EQUIPAMENTOS DE INFORMATICA
659557	MONITOR W1643C LG	200,00	100,00	50,0%	DISMOBRAS	EQUIPAMENTOS DE INFORMATICA
659558	MONITOR W1643C LG	200,00	100,00	50,0%	DISMOBRAS	EQUIPAMENTOS DE INFORMATICA
262572	MOTO BOMBA	1.000,00	400,00	60,0%	DISMOBRAS	MAQUINAS E EQUIPAMENTOS
495276	NO BREAK	500,00	200,00	60,0%	DISMOBRAS	EQUIPAMENTOS DE INFORMATICA
495277	NO BREAK	500,00	200,00	60,0%	DISMOBRAS	EQUIPAMENTOS DE INFORMATICA
495991	NO BREAK	500,00	200,00	60,0%	DISMOBRAS	EQUIPAMENTOS DE INFORMATICA
630012	NO BREAK	868,00	347,20	60,0%	DISMOBRAS	EQUIPAMENTOS DE INFORMATICA
630013	NO BREAK	868,00	347,20	60,0%	DISMOBRAS	EQUIPAMENTOS DE INFORMATICA
630014	NO BREAK	868,00	347,20	60,0%	DISMOBRAS	EQUIPAMENTOS DE INFORMATICA
630015	NO BREAK	868,00	347,20	60,0%	DISMOBRAS	EQUIPAMENTOS DE INFORMATICA
630016	NO BREAK	868,00	347,20	60,0%	DISMOBRAS	EQUIPAMENTOS DE INFORMATICA
630017	NO BREAK	868,00	347,20	60,0%	DISMOBRAS	EQUIPAMENTOS DE INFORMATICA
630018	NO BREAK	868,00	347,20	60,0%	DISMOBRAS	EQUIPAMENTOS DE INFORMATICA
630019	NO BREAK	868,00	347,20	60,0%	DISMOBRAS	EQUIPAMENTOS DE INFORMATICA
630020	NO BREAK	868,00	347,20	60,0%	DISMOBRAS	EQUIPAMENTOS DE INFORMATICA
630021	NO BREAK	868,00	347,20	60,0%	DISMOBRAS	EQUIPAMENTOS DE INFORMATICA
630022	NO BREAK	868,00	347,20	60,0%	DISMOBRAS	EQUIPAMENTOS DE INFORMATICA
630023	NO BREAK	868,00	347,20	60,0%	DISMOBRAS	EQUIPAMENTOS DE INFORMATICA
630024	NO BREAK	868,00	347,20	60,0%	DISMOBRAS	EQUIPAMENTOS DE INFORMATICA
630025	NO BREAK	868,00	347,20	60,0%	DISMOBRAS	EQUIPAMENTOS DE INFORMATICA
630026	NO BREAK	868,00	347,20	60,0%	DISMOBRAS	EQUIPAMENTOS DE INFORMATICA
630027	NO BREAK	868,00	347,20	60,0%	DISMOBRAS	EQUIPAMENTOS DE INFORMATICA
630028	NO BREAK	868,00	347,20	60,0%	DISMOBRAS	EQUIPAMENTOS DE INFORMATICA
630029	NO BREAK	868,00	347,20	60,0%	DISMOBRAS	EQUIPAMENTOS DE INFORMATICA
630030	NO BREAK	868,00	347,20	60,0%	DISMOBRAS	EQUIPAMENTOS DE INFORMATICA
630031	NO BREAK	868,00	347,20	60,0%	DISMOBRAS	EQUIPAMENTOS DE INFORMATICA
661099	NO BREAK	100,00	40,00	60,0%	DISMOBRAS	EQUIPAMENTOS DE INFORMATICA
661107	NO BREAK	100,00	40,00	60,0%	DISMOBRAS	EQUIPAMENTOS DE INFORMATICA
667357	NO BREAK	100,00	40,00	60,0%	DISMOBRAS	EQUIPAMENTOS DE INFORMATICA
667358	NO BREAK	100,00	40,00	60,0%	DISMOBRAS	EQUIPAMENTOS DE INFORMATICA
667359	NO BREAK	100,00	40,00	60,0%	DISMOBRAS	EQUIPAMENTOS DE INFORMATICA
667360	NO BREAK	100,00	40,00	60,0%	DISMOBRAS	EQUIPAMENTOS DE INFORMATICA
667361	NO BREAK	100,00	40,00	60,0%	DISMOBRAS	EQUIPAMENTOS DE INFORMATICA
667395	NO BREAK	100,00	40,00	60,0%	DISMOBRAS	EQUIPAMENTOS DE INFORMATICA
669307	NO BREAK	100,00	40,00	60,0%	DISMOBRAS	EQUIPAMENTOS DE INFORMATICA
657375	NO BREAK NET STATION 1200VA	400,00	160,00	60,0%	DISMOBRAS	EQUIPAMENTOS DE INFORMATICA
659644	NOBREAK APC 600	500,00	200,00	60,0%	DISMOBRAS	EQUIPAMENTOS DE INFORMATICA
659543	NOBREAK APC BACK UPS ES600	500,00	200,00	60,0%	DISMOBRAS	EQUIPAMENTOS DE INFORMATICA
659544	NOBREAK APC BACKUPS ES 600	500,00	200,00	60,0%	DISMOBRAS	EQUIPAMENTOS DE INFORMATICA
262454	PONTEADEIRA	550,00	220,00	60,0%	DISMOBRAS	MAQUINAS E EQUIPAMENTOS
262455	PONTEADEIRA	550,00	220,00	60,0%	DISMOBRAS	MAQUINAS E EQUIPAMENTOS
262443	PRENSA HIDRAULICA	847,00	423,50	50,0%	DISMOBRAS	MAQUINAS E EQUIPAMENTOS
262444	PRENSA HIDRAULICA	847,00	423,50	50,0%	DISMOBRAS	MAQUINAS E EQUIPAMENTOS
262446	PRENSA HIDRAULICA	847,00	423,50	50,0%	DISMOBRAS	MAQUINAS E EQUIPAMENTOS
262447	PRENSA HIDRAULICA	847,00	423,50	50,0%	DISMOBRAS	MAQUINAS E EQUIPAMENTOS
262448	PRENSA HIDRAULICA	847,00	423,50	50,0%	DISMOBRAS	MAQUINAS E EQUIPAMENTOS
620082	PRINT SERVER	387,00	193,50	50,0%	DISMOBRAS	EQUIPAMENTOS DE INFORMATICA

Este documento é cópia do original, assinado digitalmente por PATRICIA FERNANDES DA SILVA e Tribunal de Justica do Estado de Sao Paulo, protocolado em 13/10/2020 às 21:59 , sob o número WJM32416083803 .
Para conferir o original, acesse o site https://esaj.tjsp.jus.br/pastadigital/pg/abrirConferenciaDocumento.do, informe o processo 1070860-05.2020.8.26.0100 e código 9E138FE.

Código do Ativo	Descrição do Ativo	Valor reposição	Valor mercado	Depreciação	Book	Categoria
620083	PRINT SERVER	387,00	193,50	50,0%	DISMOBRAS	EQUIPAMENTOS DE INFORMATICA
627293	RELOGIO DE PONTO	1.272,00	636,00	50,0%	DISMOBRAS	EQUIPAMENTOS DE INFORMATICA
627294	RELOGIO DE PONTO	1.272,00	636,00	50,0%	DISMOBRAS	EQUIPAMENTOS DE INFORMATICA
627295	RELOGIO DE PONTO	1.272,00	636,00	50,0%	DISMOBRAS	EQUIPAMENTOS DE INFORMATICA
627296	RELOGIO DE PONTO	1.272,00	636,00	50,0%	DISMOBRAS	EQUIPAMENTOS DE INFORMATICA
627297	RELOGIO DE PONTO	1.272,00	636,00	50,0%	DISMOBRAS	EQUIPAMENTOS DE INFORMATICA
627298	RELOGIO DE PONTO	1.272,00	636,00	50,0%	DISMOBRAS	EQUIPAMENTOS DE INFORMATICA
627300	RELOGIO DE PONTO	1.272,00	636,00	50,0%	DISMOBRAS	EQUIPAMENTOS DE INFORMATICA
627301	RELOGIO DE PONTO	1.272,00	636,00	50,0%	DISMOBRAS	EQUIPAMENTOS DE INFORMATICA
627302	RELOGIO DE PONTO	1.272,00	636,00	50,0%	DISMOBRAS	EQUIPAMENTOS DE INFORMATICA
627303	RELOGIO DE PONTO	1.272,00	636,00	50,0%	DISMOBRAS	EQUIPAMENTOS DE INFORMATICA
627304	RELOGIO DE PONTO	1.272,00	636,00	50,0%	DISMOBRAS	EQUIPAMENTOS DE INFORMATICA
627306	RELOGIO DE PONTO	1.272,00	636,00	50,0%	DISMOBRAS	EQUIPAMENTOS DE INFORMATICA
627307	RELOGIO DE PONTO	1.272,00	636,00	50,0%	DISMOBRAS	EQUIPAMENTOS DE INFORMATICA
627308	RELOGIO DE PONTO	1.272,00	636,00	50,0%	DISMOBRAS	EQUIPAMENTOS DE INFORMATICA
627309	RELOGIO DE PONTO	1.272,00	636,00	50,0%	DISMOBRAS	EQUIPAMENTOS DE INFORMATICA
627310	RELOGIO DE PONTO	1.272,00	636,00	50,0%	DISMOBRAS	EQUIPAMENTOS DE INFORMATICA
627311	RELOGIO DE PONTO	1.272,00	636,00	50,0%	DISMOBRAS	EQUIPAMENTOS DE INFORMATICA
627312	RELOGIO DE PONTO	1.272,00	636,00	50,0%	DISMOBRAS	EQUIPAMENTOS DE INFORMATICA
627313	RELOGIO DE PONTO	1.272,00	636,00	50,0%	DISMOBRAS	EQUIPAMENTOS DE INFORMATICA
627314	RELOGIO DE PONTO	1.272,00	636,00	50,0%	DISMOBRAS	EQUIPAMENTOS DE INFORMATICA
627315	RELOGIO DE PONTO	1.272,00	636,00	50,0%	DISMOBRAS	EQUIPAMENTOS DE INFORMATICA
627316	RELOGIO DE PONTO	1.272,00	636,00	50,0%	DISMOBRAS	EQUIPAMENTOS DE INFORMATICA
627318	RELOGIO DE PONTO	1.272,00	636,00	50,0%	DISMOBRAS	EQUIPAMENTOS DE INFORMATICA
627319	RELOGIO DE PONTO	1.272,00	636,00	50,0%	DISMOBRAS	EQUIPAMENTOS DE INFORMATICA
627320	RELOGIO DE PONTO	1.272,00	636,00	50,0%	DISMOBRAS	EQUIPAMENTOS DE INFORMATICA
627321	RELOGIO DE PONTO	1.272,00	636,00	50,0%	DISMOBRAS	EQUIPAMENTOS DE INFORMATICA
627322	RELOGIO DE PONTO	1.272,00	636,00	50,0%	DISMOBRAS	EQUIPAMENTOS DE INFORMATICA
663314	RELOGIO DE PONTO	1.272,00	636,00	50,0%	DISMOBRAS	EQUIPAMENTOS DE INFORMATICA
669316	RELOGIO DE PONTO	1.272,00	636,00	50,0%	DISMOBRAS	EQUIPAMENTOS DE INFORMATICA
659540	RELOGIO DE PONTO TOPDATA INNEREP	270,00	135,00	50,0%	DISMOBRAS	EQUIPAMENTOS DE INFORMATICA
659541	RELOGIO DE PONTO TOPDATA INNEREP	270,00	135,00	50,0%	DISMOBRAS	EQUIPAMENTOS DE INFORMATICA
659542	RELOGIO DE PONTO TOPDATA INNEREP	270,00	135,00	50,0%	DISMOBRAS	EQUIPAMENTOS DE INFORMATICA
659545	RELOGIO DE PONTO TOPDATA INNEREP	270,00	135,00	50,0%	DISMOBRAS	EQUIPAMENTOS DE INFORMATICA
659548	RELOGIO DE PONTO TOPDATA INNEREP	270,00	135,00	50,0%	DISMOBRAS	EQUIPAMENTOS DE INFORMATICA
659549	RELOGIO DE PONTO TOPDATA INNEREP	270,00	135,00	50,0%	DISMOBRAS	EQUIPAMENTOS DE INFORMATICA
659550	RELOGIO DE PONTO TOPDATA INNEREP	270,00	135,00	50,0%	DISMOBRAS	EQUIPAMENTOS DE INFORMATICA
262573	ROCADEIRA MANUAL	1.400,00	700,00	50,0%	DISMOBRAS	MAQUINAS E EQUIPAMENTOS
262574	ROCADEIRA MANUAL	1.400,00	700,00	50,0%	DISMOBRAS	MAQUINAS E EQUIPAMENTOS
495271	ROTEADOR	234,00	117,00	50,0%	DISMOBRAS	EQUIPAMENTOS DE INFORMATICA
660263	ROTEADOR	87,00	43,50	50,0%	DISMOBRAS	EQUIPAMENTOS DE INFORMATICA
660264	ROTEADOR	87,00	43,50	50,0%	DISMOBRAS	EQUIPAMENTOS DE INFORMATICA
660268	ROTEADOR	87,00	43,50	50,0%	DISMOBRAS	EQUIPAMENTOS DE INFORMATICA
660504	ROTEADOR	87,00	43,50	50,0%	DISMOBRAS	EQUIPAMENTOS DE INFORMATICA
660505	ROTEADOR	87,00	43,50	50,0%	DISMOBRAS	EQUIPAMENTOS DE INFORMATICA
661108	ROTEADOR	87,00	43,50	50,0%	DISMOBRAS	EQUIPAMENTOS DE INFORMATICA
661840	ROTEADOR	87,00	43,50	50,0%	DISMOBRAS	EQUIPAMENTOS DE INFORMATICA
661841	ROTEADOR	87,00	43,50	50,0%	DISMOBRAS	EQUIPAMENTOS DE INFORMATICA
661842	ROTEADOR	87,00	43,50	50,0%	DISMOBRAS	EQUIPAMENTOS DE INFORMATICA
661843	ROTEADOR	87,00	43,50	50,0%	DISMOBRAS	EQUIPAMENTOS DE INFORMATICA
669338	ROTEADOR	87,00	43,50	50,0%	DISMOBRAS	EQUIPAMENTOS DE INFORMATICA
669339	ROTEADOR	87,00	43,50	50,0%	DISMOBRAS	EQUIPAMENTOS DE INFORMATICA
658743	ROTEADOR CISCO	255,00	127,50	50,0%	DISMOBRAS	EQUIPAMENTOS DE INFORMATICA
658744	ROTEADOR CISCO	255,00	127,50	50,0%	DISMOBRAS	EQUIPAMENTOS DE INFORMATICA
658745	ROTEADOR CISCO	255,00	127,50	50,0%	DISMOBRAS	EQUIPAMENTOS DE INFORMATICA
493950	SCANNER	100,00	40,00	60,0%	DISMOBRAS	EQUIPAMENTOS DE INFORMATICA
493951	SCANNER	100,00	40,00	60,0%	DISMOBRAS	EQUIPAMENTOS DE INFORMATICA
666818	SCANNER	100,00	40,00	60,0%	DISMOBRAS	EQUIPAMENTOS DE INFORMATICA
626471	SCANNER	100,00	40,00	60,0%	DISMOBRAS	EQUIPAMENTOS DE INFORMATICA
626472	SCANNER	100,00	40,00	60,0%	DISMOBRAS	EQUIPAMENTOS DE INFORMATICA
626473	SCANNER	100,00	40,00	60,0%	DISMOBRAS	EQUIPAMENTOS DE INFORMATICA
626474	SCANNER	100,00	40,00	60,0%	DISMOBRAS	EQUIPAMENTOS DE INFORMATICA

Este documento é cópia do original, assinado digitalmente por PATRICIA FERNANDES DA SILVA e Tribunal de Justica do Estado de Sao Paulo, protocolado em 13/10/2020 às 21:59 , sob o número WJM32416083803 .
Para conferir o original, acesse o site https://esaj.tjsp.jus.br/pastadigital/pg/abrirConferenciaDocumento.do, informe o processo 1070860-05.2020.8.26.0100 e código 9E138FE.

Código do Ativo	Descrição do Ativo	Valor reposição	Valor mercado	Depreciação	Book	Categoria
659536	SCANNER HP	100,00	40,00	60,0%	DISMOBRAS	EQUIPAMENTOS DE INFORMATICA
262389	SOPRADOR TERMICO	130,00	65,00	50,0%	DISMOBRAS	MAQUINAS E EQUIPAMENTOS
314920	SPLIT CARRIER	3.800,00	1.900,00	50,0%	DISMOBRAS	MAQUINAS E EQUIPAMENTOS
460930	SPLIT CARRIER 60000 BTUS PISO TETO	3.800,00	1.900,00	50,0%	DISMOBRAS	MAQUINAS E EQUIPAMENTOS
460931	SPLIT CARRIER 60000 BTUS PISO TETO	3.800,00	1.900,00	50,0%	DISMOBRAS	MAQUINAS E EQUIPAMENTOS
460932	SPLIT CARRIER 60000 BTUS PISO TETO	3.800,00	1.900,00	50,0%	DISMOBRAS	MAQUINAS E EQUIPAMENTOS
460933	SPLIT CARRIER 60000 BTUS PISO TETO	3.800,00	1.900,00	50,0%	DISMOBRAS	MAQUINAS E EQUIPAMENTOS
460934	SPLIT CARRIER 60000 BTUS PISO TETO	3.800,00	1.900,00	50,0%	DISMOBRAS	MAQUINAS E EQUIPAMENTOS
460935	SPLIT CARRIER 60000 BTUS PISO TETO	3.800,00	1.900,00	50,0%	DISMOBRAS	MAQUINAS E EQUIPAMENTOS
460936	SPLIT CARRIER 60000 BTUS PISO TETO	3.800,00	1.900,00	50,0%	DISMOBRAS	MAQUINAS E EQUIPAMENTOS
460937	SPLIT CARRIER 60000 BTUS PISO TETO	3.800,00	1.900,00	50,0%	DISMOBRAS	MAQUINAS E EQUIPAMENTOS
460938	SPLIT CARRIER 60000 BTUS PISO TETO	3.800,00	1.900,00	50,0%	DISMOBRAS	MAQUINAS E EQUIPAMENTOS
460939	SPLIT CARRIER 60000 BTUS PISO TETO	3.800,00	1.900,00	50,0%	DISMOBRAS	MAQUINAS E EQUIPAMENTOS
460940	SPLIT CARRIER 60000 BTUS PISO TETO	3.800,00	1.900,00	50,0%	DISMOBRAS	MAQUINAS E EQUIPAMENTOS
460941	SPLIT CARRIER 60000 BTUS PISO TETO	3.800,00	1.900,00	50,0%	DISMOBRAS	MAQUINAS E EQUIPAMENTOS
460942	SPLIT CARRIER 60000 BTUS PISO TETO	3.800,00	1.900,00	50,0%	DISMOBRAS	MAQUINAS E EQUIPAMENTOS
460943	SPLIT CARRIER 60000 BTUS PISO TETO	3.800,00	1.900,00	50,0%	DISMOBRAS	MAQUINAS E EQUIPAMENTOS
460944	SPLIT CARRIER 60000 BTUS PISO TETO	3.800,00	1.900,00	50,0%	DISMOBRAS	MAQUINAS E EQUIPAMENTOS
460945	SPLIT CARRIER 60000 BTUS PISO TETO	3.800,00	1.900,00	50,0%	DISMOBRAS	MAQUINAS E EQUIPAMENTOS
460946	SPLIT CARRIER 60000 BTUS PISO TETO	3.800,00	1.900,00	50,0%	DISMOBRAS	MAQUINAS E EQUIPAMENTOS
460947	SPLIT CARRIER 60000 BTUS PISO TETO	3.800,00	1.900,00	50,0%	DISMOBRAS	MAQUINAS E EQUIPAMENTOS
460948	SPLIT CARRIER 60000 BTUS PISO TETO	3.800,00	1.900,00	50,0%	DISMOBRAS	MAQUINAS E EQUIPAMENTOS
460949	SPLIT CARRIER 60000 BTUS PISO TETO	3.800,00	1.900,00	50,0%	DISMOBRAS	MAQUINAS E EQUIPAMENTOS
460950	SPLIT CARRIER 60000 BTUS PISO TETO	3.800,00	1.900,00	50,0%	DISMOBRAS	MAQUINAS E EQUIPAMENTOS
460951	SPLIT CARRIER 60000 BTUS PISO TETO	3.800,00	1.900,00	50,0%	DISMOBRAS	MAQUINAS E EQUIPAMENTOS
460952	SPLIT CARRIER 60000 BTUS PISO TETO	3.800,00	1.900,00	50,0%	DISMOBRAS	MAQUINAS E EQUIPAMENTOS
460953	SPLIT CARRIER 60000 BTUS PISO TETO	3.800,00	1.900,00	50,0%	DISMOBRAS	MAQUINAS E EQUIPAMENTOS
460954	SPLIT CARRIER 60000 BTUS PISO TETO	3.800,00	1.900,00	50,0%	DISMOBRAS	MAQUINAS E EQUIPAMENTOS
460955	SPLIT CARRIER 60000 BTUS PISO TETO	3.800,00	1.900,00	50,0%	DISMOBRAS	MAQUINAS E EQUIPAMENTOS
460956	SPLIT CARRIER 60000 BTUS PISO TETO	3.800,00	1.900,00	50,0%	DISMOBRAS	MAQUINAS E EQUIPAMENTOS
460957	SPLIT CARRIER 60000 BTUS PISO TETO	3.800,00	1.900,00	50,0%	DISMOBRAS	MAQUINAS E EQUIPAMENTOS
460958	SPLIT CARRIER 60000 BTUS PISO TETO	3.800,00	1.900,00	50,0%	DISMOBRAS	MAQUINAS E EQUIPAMENTOS
460959	SPLIT CARRIER 60000 BTUS PISO TETO	3.800,00	1.900,00	50,0%	DISMOBRAS	MAQUINAS E EQUIPAMENTOS
460960	SPLIT CARRIER 60000 BTUS PISO TETO	3.800,00	1.900,00	50,0%	DISMOBRAS	MAQUINAS E EQUIPAMENTOS
460961	SPLIT CARRIER 60000 BTUS PISO TETO	3.800,00	1.900,00	50,0%	DISMOBRAS	MAQUINAS E EQUIPAMENTOS
460962	SPLIT CARRIER 60000 BTUS PISO TETO	3.800,00	1.900,00	50,0%	DISMOBRAS	MAQUINAS E EQUIPAMENTOS
460963	SPLIT CARRIER 60000 BTUS PISO TETO	3.800,00	1.900,00	50,0%	DISMOBRAS	MAQUINAS E EQUIPAMENTOS
460964	SPLIT CARRIER 60000 BTUS PISO TETO	3.800,00	1.900,00	50,0%	DISMOBRAS	MAQUINAS E EQUIPAMENTOS
460965	SPLIT CARRIER 60000 BTUS PISO TETO	3.800,00	1.900,00	50,0%	DISMOBRAS	MAQUINAS E EQUIPAMENTOS
460966	SPLIT CARRIER 60000 BTUS PISO TETO	3.800,00	1.900,00	50,0%	DISMOBRAS	MAQUINAS E EQUIPAMENTOS
460967	SPLIT CARRIER 60000 BTUS PISO TETO	3.800,00	1.900,00	50,0%	DISMOBRAS	MAQUINAS E EQUIPAMENTOS
460968	SPLIT CARRIER 60000 BTUS PISO TETO	3.800,00	1.900,00	50,0%	DISMOBRAS	MAQUINAS E EQUIPAMENTOS
460969	SPLIT CARRIER 60000 BTUS PISO TETO	3.800,00	1.900,00	50,0%	DISMOBRAS	MAQUINAS E EQUIPAMENTOS
460970	SPLIT CARRIER 60000 BTUS PISO TETO	3.800,00	1.900,00	50,0%	DISMOBRAS	MAQUINAS E EQUIPAMENTOS
460971	SPLIT CARRIER 60000 BTUS PISO TETO	3.800,00	1.900,00	50,0%	DISMOBRAS	MAQUINAS E EQUIPAMENTOS
460972	SPLIT CARRIER 60000 BTUS PISO TETO	3.800,00	1.900,00	50,0%	DISMOBRAS	MAQUINAS E EQUIPAMENTOS
460973	SPLIT CARRIER 60000 BTUS PISO TETO	3.800,00	1.900,00	50,0%	DISMOBRAS	MAQUINAS E EQUIPAMENTOS
460974	SPLIT CARRIER 60000 BTUS PISO TETO	3.800,00	1.900,00	50,0%	DISMOBRAS	MAQUINAS E EQUIPAMENTOS
460975	SPLIT CARRIER 60000 BTUS PISO TETO	3.800,00	1.900,00	50,0%	DISMOBRAS	MAQUINAS E EQUIPAMENTOS
460976	SPLIT CARRIER 60000 BTUS PISO TETO	3.800,00	1.900,00	50,0%	DISMOBRAS	MAQUINAS E EQUIPAMENTOS
460977	SPLIT CARRIER 60000 BTUS PISO TETO	3.800,00	1.900,00	50,0%	DISMOBRAS	MAQUINAS E EQUIPAMENTOS
460978	SPLIT CARRIER 60000 BTUS PISO TETO	3.800,00	1.900,00	50,0%	DISMOBRAS	MAQUINAS E EQUIPAMENTOS
460979	SPLIT CARRIER 60000 BTUS PISO TETO	3.800,00	1.900,00	50,0%	DISMOBRAS	MAQUINAS E EQUIPAMENTOS
460980	SPLIT CARRIER 60000 BTUS PISO TETO	3.800,00	1.900,00	50,0%	DISMOBRAS	MAQUINAS E EQUIPAMENTOS
460981	SPLIT CARRIER 60000 BTUS PISO TETO	3.800,00	1.900,00	50,0%	DISMOBRAS	MAQUINAS E EQUIPAMENTOS
460982	SPLIT CARRIER 60000 BTUS PISO TETO	3.800,00	1.900,00	50,0%	DISMOBRAS	MAQUINAS E EQUIPAMENTOS
667391	SWITCH	86,00	43,00	50,0%	DISMOBRAS	EQUIPAMENTOS DE INFORMATICA
669340	SWITCH	86,00	43,00	50,0%	DISMOBRAS	EQUIPAMENTOS DE INFORMATICA
669341	SWITCH	86,00	43,00	50,0%	DISMOBRAS	EQUIPAMENTOS DE INFORMATICA
669389	SWITCH	86,00	43,00	50,0%	DISMOBRAS	EQUIPAMENTOS DE INFORMATICA
495270	SWITCH - 24 PORTAS	669,00	602,10	10,0%	DISMOBRAS	EQUIPAMENTOS DE INFORMATICA
501350	SWITCH - 24 PORTAS	669,00	602,10	10,0%	DISMOBRAS	EQUIPAMENTOS DE INFORMATICA

Este documento é cópia do original, assinado digitalmente por PATRICIA FERNANDES DA SILVA e Tribunal de Justica do Estado de Sao Paulo, protocolado em 13/10/2020 às 21:59 , sob o número WJM32041608380 3
Para conferir o original, acesse o site https://esaj.tjsp.jus.br/pastadigital/pg/abrirConferenciaDocumento.do, informe o processo 1070860-05.2020.8.26.0100 e código 9E138FE.

Código do Ativo	Descrição do Ativo	Valor reposição	Valor mercado	Depreciação	Book	Categoria
624931	SWITCH - 24 PORTAS	669,00	602,10	10,0%	DISMOBRAS	EQUIPAMENTOS DE INFORMATICA
624933	SWITCH - 24 PORTAS	669,00	602,10	10,0%	DISMOBRAS	EQUIPAMENTOS DE INFORMATICA
624970	SWITCH - 24 PORTAS	669,00	602,10	10,0%	DISMOBRAS	EQUIPAMENTOS DE INFORMATICA
624971	SWITCH - 24 PORTAS	669,00	602,10	10,0%	DISMOBRAS	EQUIPAMENTOS DE INFORMATICA
660503	SWITCH - 24 PORTAS	669,00	602,10	10,0%	DISMOBRAS	EQUIPAMENTOS DE INFORMATICA
661100	SWITCH - 24 PORTAS	669,00	401,40	40,0%	DISMOBRAS	EQUIPAMENTOS DE INFORMATICA
661101	SWITCH - 24 PORTAS	669,00	401,40	40,0%	DISMOBRAS	EQUIPAMENTOS DE INFORMATICA
661102	SWITCH - 24 PORTAS	669,00	401,40	40,0%	DISMOBRAS	EQUIPAMENTOS DE INFORMATICA
661103	SWITCH - 24 PORTAS	669,00	401,40	40,0%	DISMOBRAS	EQUIPAMENTOS DE INFORMATICA
661104	SWITCH - 24 PORTAS	669,00	401,40	40,0%	DISMOBRAS	EQUIPAMENTOS DE INFORMATICA
661105	SWITCH - 24 PORTAS	669,00	401,40	40,0%	DISMOBRAS	EQUIPAMENTOS DE INFORMATICA
661106	SWITCH - 24 PORTAS	669,00	401,40	40,0%	DISMOBRAS	EQUIPAMENTOS DE INFORMATICA
624144	SWITCH - 24 PORTAS	669,00	200,70	70,0%	DISMOBRAS	EQUIPAMENTOS DE INFORMATICA
659547	SWITCH CISCO SF 300 24	669,00	200,70	70,0%	DISMOBRAS	EQUIPAMENTOS DE INFORMATICA
657376	SWITCH CISCO SF300-24	669,00	200,70	70,0%	DISMOBRAS	EQUIPAMENTOS DE INFORMATICA
659539	SWITCH SF 300 24 CISCO	669,00	200,70	70,0%	DISMOBRAS	EQUIPAMENTOS DE INFORMATICA
659643	SWITCH SF 300 24 CISCO	669,00	200,70	70,0%	DISMOBRAS	EQUIPAMENTOS DE INFORMATICA
659532	SWITCH SF300 24	669,00	200,70	70,0%	DISMOBRAS	EQUIPAMENTOS DE INFORMATICA
659537	SWITCH SF300 24	669,00	200,70	70,0%	DISMOBRAS	EQUIPAMENTOS DE INFORMATICA
659538	SWITCH SF300 24	669,00	200,70	70,0%	DISMOBRAS	EQUIPAMENTOS DE INFORMATICA
262456	TAMPADEIRA HIDRAULICA	1.300,00	390,00	70,0%	DISMOBRAS	MAQUINAS E EQUIPAMENTOS
262458	TANQUE DE BANHO QUIMICO	2.000,00	600,00	70,0%	DISMOBRAS	MAQUINAS E EQUIPAMENTOS
262459	TANQUE DE BANHO QUIMICO	2.000,00	600,00	70,0%	DISMOBRAS	MAQUINAS E EQUIPAMENTOS
491510	TECLADO USB PRETO PCTOP	120,00	36,00	70,0%	DISMOBRAS	EQUIPAMENTOS DE INFORMATICA
663316	TELEFONE DIGITAL	126,00	37,80	70,0%	DISMOBRAS	EQUIPAMENTOS DE INFORMATICA
624162	TELEVISOR - LED	500,00	250,00	50,0%	DISMOBRAS	EQUIPAMENTOS DE INFORMATICA
262370	TRANSFORMADOR	7.899,00	2.369,70	70,0%	DISMOBRAS	MAQUINAS E EQUIPAMENTOS
262649	TRANSFORMADOR	7.899,00	2.369,70	70,0%	DISMOBRAS	MAQUINAS E EQUIPAMENTOS
262681	TRANSFORMADOR	7.899,00	2.369,70	70,0%	DISMOBRAS	MAQUINAS E EQUIPAMENTOS
262686	TRANSFORMADOR	7.899,00	2.369,70	70,0%	DISMOBRAS	MAQUINAS E EQUIPAMENTOS
262691	TRANSFORMADOR	7.899,00	2.369,70	70,0%	DISMOBRAS	MAQUINAS E EQUIPAMENTOS
351250	TRANSFORMADOR	7.899,00	2.369,70	70,0%	DISMOBRAS	MAQUINAS E EQUIPAMENTOS
663315	TRANSFORMADOR DE FORCA	100,00	30,00	70,0%	DISMOBRAS	MAQUINAS E EQUIPAMENTOS
659758	TRANSFORMADOR INDUSAT	554,00	166,20	70,0%	DISMOBRAS	MAQUINAS E EQUIPAMENTOS
304096	VENT EVAPOR R 100 TF220V IF GP MOD 600	5.200,00	2.860,00	45,0%	DISMOBRAS	MAQUINAS E EQUIPAMENTOS
304097	VENT EVAPOR R 100 TF220V IF GP MOD 600	5.200,00	2.860,00	45,0%	DISMOBRAS	MAQUINAS E EQUIPAMENTOS
304089	VENT EVAPOR R 140 RTM GP MOD 700	5.200,00	2.860,00	45,0%	DISMOBRAS	MAQUINAS E EQUIPAMENTOS
304090	VENT EVAPOR R 140 RTM GP MOD 700	5.200,00	2.860,00	45,0%	DISMOBRAS	MAQUINAS E EQUIPAMENTOS
304091	VENT EVAPOR R 140 RTM GP MOD 700	5.200,00	2.860,00	45,0%	DISMOBRAS	MAQUINAS E EQUIPAMENTOS
304092	VENT EVAPOR R 140 RTM GP MOD 700	5.200,00	2.860,00	45,0%	DISMOBRAS	MAQUINAS E EQUIPAMENTOS
304093	VENT EVAPOR R 140 RTM GP MOD 700	5.200,00	2.860,00	45,0%	DISMOBRAS	MAQUINAS E EQUIPAMENTOS
304094	VENT EVAPOR R 140 RTM GP MOD 700	5.200,00	2.860,00	45,0%	DISMOBRAS	MAQUINAS E EQUIPAMENTOS
304095	VENT EVAPOR R 140 RTM GP MOD 700	5.200,00	2.860,00	45,0%	DISMOBRAS	MAQUINAS E EQUIPAMENTOS
305413	VENT EVAPOR R 140 RTM GP MOD 700	5.200,00	2.860,00	45,0%	DISMOBRAS	MAQUINAS E EQUIPAMENTOS
305414	VENT EVAPOR R 140 RTM GP MOD 700	5.200,00	2.860,00	45,0%	DISMOBRAS	MAQUINAS E EQUIPAMENTOS
305289	VENT EVAPOR R140 RTM GP MOD. 700 - LJ 085	5.200,00	2.860,00	45,0%	DISMOBRAS	MAQUINAS E EQUIPAMENTOS
624281	VENTILADOR	84,00	46,20	45,0%	DISMOBRAS	MAQUINAS E EQUIPAMENTOS
624282	VENTILADOR	84,00	46,20	45,0%	DISMOBRAS	MAQUINAS E EQUIPAMENTOS
624283	VENTILADOR	84,00	46,20	45,0%	DISMOBRAS	MAQUINAS E EQUIPAMENTOS
624284	VENTILADOR	84,00	46,20	45,0%	DISMOBRAS	MAQUINAS E EQUIPAMENTOS
624285	VENTILADOR	84,00	46,20	45,0%	DISMOBRAS	MAQUINAS E EQUIPAMENTOS
624286	VENTILADOR	84,00	46,20	45,0%	DISMOBRAS	MAQUINAS E EQUIPAMENTOS
626510	ACCESS POINT	154,00	77,00	50,0%	NORDESTE	EQUIPAMENTOS DE INFORMATICA
626511	ACCESS POINT	154,00	77,00	50,0%	NORDESTE	EQUIPAMENTOS DE INFORMATICA
626512	ACCESS POINT	154,00	77,00	50,0%	NORDESTE	EQUIPAMENTOS DE INFORMATICA
626513	ACCESS POINT	154,00	77,00	50,0%	NORDESTE	EQUIPAMENTOS DE INFORMATICA
626514	ACCESS POINT	154,00	77,00	50,0%	NORDESTE	EQUIPAMENTOS DE INFORMATICA
661048	ACCESS POINT	1.600,00	1.280,00	20,0%	NORDESTE	EQUIPAMENTOS DE INFORMATICA
661051	ACCESS POINT	1.600,00	1.280,00	20,0%	NORDESTE	EQUIPAMENTOS DE INFORMATICA
661052	ACCESS POINT	1.600,00	1.280,00	20,0%	NORDESTE	EQUIPAMENTOS DE INFORMATICA
661053	ACCESS POINT	1.600,00	1.280,00	20,0%	NORDESTE	EQUIPAMENTOS DE INFORMATICA
661054	ACCESS POINT	1.600,00	1.280,00	20,0%	NORDESTE	EQUIPAMENTOS DE INFORMATICA

Este documento é cópia do original, assinado digitalmente por PATRICIA FERNANDES DA SILVA e Tribunal de Justica do Estado de Sao Paulo, protocolado em 13/10/2020 às 21:59 , sob o número WJM32416083803 .
Para conferir o original, acesse o site https://esaj.tjsp.jus.br/pastadigital/pg/abrirConferenciaDocumento.do, informe o processo 1070860-05.2020.8.26.0100 e código 9E138FE.

Código do Ativo	Descrição do Ativo	Valor reposição	Valor mercado	Depreciação	Book	Categoria
248012	BOMBA DE AGUA	680,00	272,00	60,0%	NORDESTE	MAQUINAS E EQUIPAMENTOS
661885	BOTIJAO - EMPILHADEIRA	350,00	140,00	60,0%	NORDESTE	MAQUINAS E EQUIPAMENTOS
624598	CAMERA DE SEGURANCA	75,00	30,00	60,0%	NORDESTE	EQUIPAMENTOS DE INFORMATICA
624617	CARREGADOR DE BATERIA	89,00	35,60	60,0%	NORDESTE	MAQUINAS E EQUIPAMENTOS
311110	CARRETAS AP 75 LTS	1.377,00	550,80	60,0%	NORDESTE	MAQUINAS E EQUIPAMENTOS
311111	CARRETAS AP 75 LTS	1.377,00	550,80	60,0%	NORDESTE	MAQUINAS E EQUIPAMENTOS
485014	CARRETAS DE EXTINTORES AP 75 LTS	1.377,00	550,80	60,0%	NORDESTE	MAQUINAS E EQUIPAMENTOS
248014	CARRO DE CARREGAMENTO	259,00	103,60	60,0%	NORDESTE	MAQUINAS E EQUIPAMENTOS
248010	CARRO PARA ARMAZENAGEM COM RODIZIOS	259,00	103,60	60,0%	NORDESTE	MAQUINAS E EQUIPAMENTOS
248011	CARRO PARA ARMAZENAGEM COM RODIZIOS	259,00	103,60	60,0%	NORDESTE	MAQUINAS E EQUIPAMENTOS
248015	CARRO PARA ARMAZENAGEM COM RODIZIOS	259,00	103,60	60,0%	NORDESTE	MAQUINAS E EQUIPAMENTOS
624633	CARRO PARA ARMAZENAGEM COM RODIZIOS	259,00	51,80	80,0%	NORDESTE	MAQUINAS E EQUIPAMENTOS
624634	CARRO PARA ARMAZENAGEM COM RODIZIOS	259,00	51,80	80,0%	NORDESTE	MAQUINAS E EQUIPAMENTOS
624635	CARRO PARA ARMAZENAGEM COM RODIZIOS	259,00	51,80	80,0%	NORDESTE	MAQUINAS E EQUIPAMENTOS
624636	CARRO PARA ARMAZENAGEM COM RODIZIOS	259,00	51,80	80,0%	NORDESTE	MAQUINAS E EQUIPAMENTOS
624637	CARRO PARA ARMAZENAGEM COM RODIZIOS	259,00	51,80	80,0%	NORDESTE	MAQUINAS E EQUIPAMENTOS
624638	CARRO PARA ARMAZENAGEM COM RODIZIOS	259,00	51,80	80,0%	NORDESTE	MAQUINAS E EQUIPAMENTOS
624639	CARRO PARA ARMAZENAGEM COM RODIZIOS	259,00	51,80	80,0%	NORDESTE	MAQUINAS E EQUIPAMENTOS
624640	CARRO PARA ARMAZENAGEM COM RODIZIOS	259,00	51,80	80,0%	NORDESTE	MAQUINAS E EQUIPAMENTOS
624641	CARRO PARA ARMAZENAGEM COM RODIZIOS	259,00	51,80	80,0%	NORDESTE	MAQUINAS E EQUIPAMENTOS
624642	CARRO PARA ARMAZENAGEM COM RODIZIOS	259,00	51,80	80,0%	NORDESTE	MAQUINAS E EQUIPAMENTOS
624643	CARRO PARA ARMAZENAGEM COM RODIZIOS	259,00	51,80	80,0%	NORDESTE	MAQUINAS E EQUIPAMENTOS
618850	CARRO PLATAFORMA	729,00	510,30	30,0%	NORDESTE	MAQUINAS E EQUIPAMENTOS
618851	CARRO PLATAFORMA	729,00	510,30	30,0%	NORDESTE	MAQUINAS E EQUIPAMENTOS
618852	CARRO PLATAFORMA	729,00	510,30	30,0%	NORDESTE	MAQUINAS E EQUIPAMENTOS
618853	CARRO PLATAFORMA	729,00	510,30	30,0%	NORDESTE	MAQUINAS E EQUIPAMENTOS
618854	CARRO PLATAFORMA	729,00	510,30	30,0%	NORDESTE	MAQUINAS E EQUIPAMENTOS
618855	CARRO PLATAFORMA	729,00	510,30	30,0%	NORDESTE	MAQUINAS E EQUIPAMENTOS
618856	CARRO PLATAFORMA	729,00	510,30	30,0%	NORDESTE	MAQUINAS E EQUIPAMENTOS
618857	CARRO PLATAFORMA	729,00	510,30	30,0%	NORDESTE	MAQUINAS E EQUIPAMENTOS
631974	CEL SAMSUNG J320M DUOS DOU	150,00	120,00	20,0%	NORDESTE	EQUIPAMENTOS DE INFORMATICA
631975	CEL SAMSUNG J320M DUOS DOU	150,00	120,00	20,0%	NORDESTE	EQUIPAMENTOS DE INFORMATICA
627790	CELULAR	150,00	120,00	20,0%	NORDESTE	EQUIPAMENTOS DE INFORMATICA
627791	CELULAR	150,00	120,00	20,0%	NORDESTE	EQUIPAMENTOS DE INFORMATICA
627793	CELULAR	150,00	120,00	20,0%	NORDESTE	EQUIPAMENTOS DE INFORMATICA
627794	CELULAR	150,00	120,00	20,0%	NORDESTE	EQUIPAMENTOS DE INFORMATICA
627795	CELULAR	150,00	120,00	20,0%	NORDESTE	EQUIPAMENTOS DE INFORMATICA
627796	CELULAR	150,00	120,00	20,0%	NORDESTE	EQUIPAMENTOS DE INFORMATICA
627797	CELULAR	150,00	120,00	20,0%	NORDESTE	EQUIPAMENTOS DE INFORMATICA
627798	CELULAR	150,00	120,00	20,0%	NORDESTE	EQUIPAMENTOS DE INFORMATICA
627799	CELULAR	150,00	120,00	20,0%	NORDESTE	EQUIPAMENTOS DE INFORMATICA
627800	CELULAR	150,00	120,00	20,0%	NORDESTE	EQUIPAMENTOS DE INFORMATICA
627801	CELULAR	150,00	120,00	20,0%	NORDESTE	EQUIPAMENTOS DE INFORMATICA
627802	CELULAR	150,00	120,00	20,0%	NORDESTE	EQUIPAMENTOS DE INFORMATICA
627803	CELULAR	150,00	120,00	20,0%	NORDESTE	EQUIPAMENTOS DE INFORMATICA
627804	CELULAR	150,00	120,00	20,0%	NORDESTE	EQUIPAMENTOS DE INFORMATICA
627805	CELULAR	150,00	120,00	20,0%	NORDESTE	EQUIPAMENTOS DE INFORMATICA
627806	CELULAR	150,00	120,00	20,0%	NORDESTE	EQUIPAMENTOS DE INFORMATICA
627807	CELULAR	150,00	120,00	20,0%	NORDESTE	EQUIPAMENTOS DE INFORMATICA
627808	CELULAR	150,00	120,00	20,0%	NORDESTE	EQUIPAMENTOS DE INFORMATICA
627809	CELULAR	150,00	120,00	20,0%	NORDESTE	EQUIPAMENTOS DE INFORMATICA
627810	CELULAR	150,00	120,00	20,0%	NORDESTE	EQUIPAMENTOS DE INFORMATICA
627811	CELULAR	150,00	120,00	20,0%	NORDESTE	EQUIPAMENTOS DE INFORMATICA
627812	CELULAR	150,00	120,00	20,0%	NORDESTE	EQUIPAMENTOS DE INFORMATICA
627813	CELULAR	150,00	120,00	20,0%	NORDESTE	EQUIPAMENTOS DE INFORMATICA
627814	CELULAR	150,00	120,00	20,0%	NORDESTE	EQUIPAMENTOS DE INFORMATICA
627815	CELULAR	150,00	120,00	20,0%	NORDESTE	EQUIPAMENTOS DE INFORMATICA
627816	CELULAR	150,00	120,00	20,0%	NORDESTE	EQUIPAMENTOS DE INFORMATICA
627817	CELULAR	150,00	120,00	20,0%	NORDESTE	EQUIPAMENTOS DE INFORMATICA
628310	CELULAR	150,00	120,00	20,0%	NORDESTE	EQUIPAMENTOS DE INFORMATICA
628311	CELULAR	150,00	120,00	20,0%	NORDESTE	EQUIPAMENTOS DE INFORMATICA
628312	CELULAR	150,00	120,00	20,0%	NORDESTE	EQUIPAMENTOS DE INFORMATICA

Este documento é cópia do original, assinado digitalmente por PATRICIA FERNANDES DA SILVA e Tribunal de Justica do Estado de Sao Paulo, protocolado em 13/10/2020 às 21:59 , sob o número WJM32416083803 .
Para conferir o original, acesse o site https://esaj.tjsp.jus.br/pastadigital/pg/abrirConferenciaDocumento.do, informe o processo 1070860-05.2020.8.26.0100 e código 9E138FE.

Código do Ativo	Descrição do Ativo	Valor reposição	Valor mercado	Depreciação	Book	Categoria
628313	CELULAR	150,00	120,00	20,0%	NORDESTE	EQUIPAMENTOS DE INFORMATICA
628314	CELULAR	150,00	120,00	20,0%	NORDESTE	EQUIPAMENTOS DE INFORMATICA
628315	CELULAR	150,00	120,00	20,0%	NORDESTE	EQUIPAMENTOS DE INFORMATICA
628316	CELULAR	150,00	120,00	20,0%	NORDESTE	EQUIPAMENTOS DE INFORMATICA
628317	CELULAR	150,00	120,00	20,0%	NORDESTE	EQUIPAMENTOS DE INFORMATICA
628318	CELULAR	150,00	120,00	20,0%	NORDESTE	EQUIPAMENTOS DE INFORMATICA
628319	CELULAR	150,00	120,00	20,0%	NORDESTE	EQUIPAMENTOS DE INFORMATICA
628320	CELULAR	150,00	120,00	20,0%	NORDESTE	EQUIPAMENTOS DE INFORMATICA
628321	CELULAR	150,00	120,00	20,0%	NORDESTE	EQUIPAMENTOS DE INFORMATICA
628322	CELULAR	150,00	120,00	20,0%	NORDESTE	EQUIPAMENTOS DE INFORMATICA
628323	CELULAR	150,00	120,00	20,0%	NORDESTE	EQUIPAMENTOS DE INFORMATICA
628324	CELULAR	150,00	120,00	20,0%	NORDESTE	EQUIPAMENTOS DE INFORMATICA
311930	CENTRAL DE CHOQUE PIKET	230,00	184,00	20,0%	NORDESTE	MAQUINAS E EQUIPAMENTOS
311931	CENTRAL DE CHOQUE PIKET ECP 17	230,00	184,00	20,0%	NORDESTE	MAQUINAS E EQUIPAMENTOS
339004	CLIMATIZADOR	369,00	295,20	20,0%	NORDESTE	MAQUINAS E EQUIPAMENTOS
661418	CLIMATIZADOR	369,00	147,60	60,0%	NORDESTE	MAQUINAS E EQUIPAMENTOS
661419	CLIMATIZADOR	369,00	147,60	60,0%	NORDESTE	MAQUINAS E EQUIPAMENTOS
661420	CLIMATIZADOR	369,00	147,60	60,0%	NORDESTE	MAQUINAS E EQUIPAMENTOS
247996	CLIMATIZADOR	369,00	147,60	60,0%	NORDESTE	MAQUINAS E EQUIPAMENTOS
247997	CLIMATIZADOR	369,00	147,60	60,0%	NORDESTE	MAQUINAS E EQUIPAMENTOS
247998	CLIMATIZADOR	369,00	147,60	60,0%	NORDESTE	MAQUINAS E EQUIPAMENTOS
247999	CLIMATIZADOR	369,00	147,60	60,0%	NORDESTE	MAQUINAS E EQUIPAMENTOS
248000	CLIMATIZADOR	369,00	147,60	60,0%	NORDESTE	MAQUINAS E EQUIPAMENTOS
248001	CLIMATIZADOR	369,00	147,60	60,0%	NORDESTE	MAQUINAS E EQUIPAMENTOS
248027	CLIMATIZADOR	369,00	147,60	60,0%	NORDESTE	MAQUINAS E EQUIPAMENTOS
248028	CLIMATIZADOR	369,00	147,60	60,0%	NORDESTE	MAQUINAS E EQUIPAMENTOS
248061	CLIMATIZADOR	369,00	147,60	60,0%	NORDESTE	MAQUINAS E EQUIPAMENTOS
248062	CLIMATIZADOR	369,00	147,60	60,0%	NORDESTE	MAQUINAS E EQUIPAMENTOS
248063	CLIMATIZADOR	369,00	147,60	60,0%	NORDESTE	MAQUINAS E EQUIPAMENTOS
248064	CLIMATIZADOR	369,00	147,60	60,0%	NORDESTE	MAQUINAS E EQUIPAMENTOS
248065	CLIMATIZADOR	369,00	147,60	60,0%	NORDESTE	MAQUINAS E EQUIPAMENTOS
626535	COLETOR DE DADOS	200,00	80,00	60,0%	NORDESTE	EQUIPAMENTOS DE INFORMATICA
658234	COLETOR DE DADOS	1.300,00	1.040,00	20,0%	NORDESTE	EQUIPAMENTOS DE INFORMATICA
658235	COLETOR DE DADOS	1.300,00	1.040,00	20,0%	NORDESTE	EQUIPAMENTOS DE INFORMATICA
658236	COLETOR DE DADOS	1.300,00	1.040,00	20,0%	NORDESTE	EQUIPAMENTOS DE INFORMATICA
658237	COLETOR DE DADOS	1.300,00	1.040,00	20,0%	NORDESTE	EQUIPAMENTOS DE INFORMATICA
658238	COLETOR DE DADOS	1.300,00	1.040,00	20,0%	NORDESTE	EQUIPAMENTOS DE INFORMATICA
658239	COLETOR DE DADOS	1.300,00	1.040,00	20,0%	NORDESTE	EQUIPAMENTOS DE INFORMATICA
659645	COMPUTADOR CCE C23	600,00	240,00	60,0%	NORDESTE	EQUIPAMENTOS DE INFORMATICA
659634	COMPUTADOR CCE C43	600,00	240,00	60,0%	NORDESTE	EQUIPAMENTOS DE INFORMATICA
635808	COMPUTADOR E200	600,00	240,00	60,0%	NORDESTE	EQUIPAMENTOS DE INFORMATICA
635809	COMPUTADOR E200	600,00	240,00	60,0%	NORDESTE	EQUIPAMENTOS DE INFORMATICA
659631	COMPUTADOR IBM 8188	600,00	240,00	60,0%	NORDESTE	EQUIPAMENTOS DE INFORMATICA
659632	COMPUTADOR LENOVO	600,00	240,00	60,0%	NORDESTE	EQUIPAMENTOS DE INFORMATICA
659633	COMPUTADOR LENOVO 63	600,00	240,00	60,0%	NORDESTE	EQUIPAMENTOS DE INFORMATICA
659635	COMPUTADOR SEMP TOSHIBA ES1697	600,00	240,00	60,0%	NORDESTE	EQUIPAMENTOS DE INFORMATICA
635800	COMPUTADOR THINKCENTRE	600,00	240,00	60,0%	NORDESTE	EQUIPAMENTOS DE INFORMATICA
635801	COMPUTADOR THINKCENTRE	600,00	240,00	60,0%	NORDESTE	EQUIPAMENTOS DE INFORMATICA
635802	COMPUTADOR THINKCENTRE	600,00	240,00	60,0%	NORDESTE	EQUIPAMENTOS DE INFORMATICA
635803	COMPUTADOR THINKCENTRE	600,00	240,00	60,0%	NORDESTE	EQUIPAMENTOS DE INFORMATICA
635804	COMPUTADOR THINKCENTRE	600,00	240,00	60,0%	NORDESTE	EQUIPAMENTOS DE INFORMATICA
635805	COMPUTADOR THINKCENTRE	600,00	240,00	60,0%	NORDESTE	EQUIPAMENTOS DE INFORMATICA
635806	COMPUTADOR THINKCENTRE	600,00	240,00	60,0%	NORDESTE	EQUIPAMENTOS DE INFORMATICA
635807	COMPUTADOR THINKCENTRE	600,00	240,00	60,0%	NORDESTE	EQUIPAMENTOS DE INFORMATICA
248017	CORTADOR DE GRAMA	341,00	136,40	60,0%	NORDESTE	MAQUINAS E EQUIPAMENTOS
662221	CORTINA DE AR	479,00	143,70	70,0%	NORDESTE	MAQUINAS E EQUIPAMENTOS
662222	CORTINA DE AR	479,00	143,70	70,0%	NORDESTE	MAQUINAS E EQUIPAMENTOS
662223	CORTINA DE AR	479,00	143,70	70,0%	NORDESTE	MAQUINAS E EQUIPAMENTOS
662224	CORTINA DE AR	479,00	143,70	70,0%	NORDESTE	MAQUINAS E EQUIPAMENTOS
662225	CORTINA DE AR	479,00	143,70	70,0%	NORDESTE	MAQUINAS E EQUIPAMENTOS
662226	CORTINA DE AR	479,00	143,70	70,0%	NORDESTE	MAQUINAS E EQUIPAMENTOS
662227	CORTINA DE AR	479,00	143,70	70,0%	NORDESTE	MAQUINAS E EQUIPAMENTOS

Este documento é cópia do original, assinado digitalmente por PATRICIA FERNANDES DA SILVA e Tribunal de Justica do Estado de Sao Paulo, protocolado em 13/10/2020 às 21:59 , sob o número WJM32416083803 .
Para conferir o original, acesse o site https://esaj.tjsp.jus.br/pastadigital/pg/abrirConferenciaDocumento.do, informe o processo 1070860-05.2020.8.26.0100 e código 9E138FE.

Código do Ativo	Descrição do Ativo	Valor reposição	Valor mercado	Depreciação	Book	Categoria
662228	CORTINA DE AR	479,00	143,70	70,0%	NORDESTE	MAQUINAS E EQUIPAMENTOS
662229	CORTINA DE AR	479,00	143,70	70,0%	NORDESTE	MAQUINAS E EQUIPAMENTOS
662230	CORTINA DE AR	479,00	143,70	70,0%	NORDESTE	MAQUINAS E EQUIPAMENTOS
662231	CORTINA DE AR	479,00	143,70	70,0%	NORDESTE	MAQUINAS E EQUIPAMENTOS
662232	CORTINA DE AR	479,00	143,70	70,0%	NORDESTE	MAQUINAS E EQUIPAMENTOS
662233	CORTINA DE AR	479,00	143,70	70,0%	NORDESTE	MAQUINAS E EQUIPAMENTOS
662234	CORTINA DE AR	479,00	143,70	70,0%	NORDESTE	MAQUINAS E EQUIPAMENTOS
662235	CORTINA DE AR	479,00	143,70	70,0%	NORDESTE	MAQUINAS E EQUIPAMENTOS
662236	CORTINA DE AR	479,00	143,70	70,0%	NORDESTE	MAQUINAS E EQUIPAMENTOS
247967	CORTINA DE AR	479,00	143,70	70,0%	NORDESTE	MAQUINAS E EQUIPAMENTOS
247968	CORTINA DE AR	479,00	143,70	70,0%	NORDESTE	MAQUINAS E EQUIPAMENTOS
247969	CORTINA DE AR	479,00	143,70	70,0%	NORDESTE	MAQUINAS E EQUIPAMENTOS
247970	CORTINA DE AR	479,00	143,70	70,0%	NORDESTE	MAQUINAS E EQUIPAMENTOS
247971	CORTINA DE AR	479,00	143,70	70,0%	NORDESTE	MAQUINAS E EQUIPAMENTOS
247972	CORTINA DE AR	479,00	143,70	70,0%	NORDESTE	MAQUINAS E EQUIPAMENTOS
247973	CORTINA DE AR	479,00	143,70	70,0%	NORDESTE	MAQUINAS E EQUIPAMENTOS
247974	CORTINA DE AR	479,00	143,70	70,0%	NORDESTE	MAQUINAS E EQUIPAMENTOS
247975	CORTINA DE AR	479,00	143,70	70,0%	NORDESTE	MAQUINAS E EQUIPAMENTOS
247976	CORTINA DE AR	479,00	143,70	70,0%	NORDESTE	MAQUINAS E EQUIPAMENTOS
247977	CORTINA DE AR	479,00	143,70	70,0%	NORDESTE	MAQUINAS E EQUIPAMENTOS
247978	CORTINA DE AR	479,00	143,70	70,0%	NORDESTE	MAQUINAS E EQUIPAMENTOS
247979	CORTINA DE AR	479,00	143,70	70,0%	NORDESTE	MAQUINAS E EQUIPAMENTOS
247984	CORTINA DE AR	479,00	143,70	70,0%	NORDESTE	MAQUINAS E EQUIPAMENTOS
247987	CORTINA DE AR	479,00	143,70	70,0%	NORDESTE	MAQUINAS E EQUIPAMENTOS
247988	CORTINA DE AR	479,00	143,70	70,0%	NORDESTE	MAQUINAS E EQUIPAMENTOS
247989	CORTINA DE AR	479,00	143,70	70,0%	NORDESTE	MAQUINAS E EQUIPAMENTOS
247990	CORTINA DE AR	479,00	143,70	70,0%	NORDESTE	MAQUINAS E EQUIPAMENTOS
247991	CORTINA DE AR	479,00	143,70	70,0%	NORDESTE	MAQUINAS E EQUIPAMENTOS
247992	CORTINA DE AR	479,00	143,70	70,0%	NORDESTE	MAQUINAS E EQUIPAMENTOS
247993	CORTINA DE AR	479,00	143,70	70,0%	NORDESTE	MAQUINAS E EQUIPAMENTOS
247994	CORTINA DE AR	479,00	143,70	70,0%	NORDESTE	MAQUINAS E EQUIPAMENTOS
248002	CORTINA DE AR	479,00	143,70	70,0%	NORDESTE	MAQUINAS E EQUIPAMENTOS
248003	CORTINA DE AR	479,00	143,70	70,0%	NORDESTE	MAQUINAS E EQUIPAMENTOS
248004	CORTINA DE AR	479,00	143,70	70,0%	NORDESTE	MAQUINAS E EQUIPAMENTOS
248005	CORTINA DE AR	479,00	143,70	70,0%	NORDESTE	MAQUINAS E EQUIPAMENTOS
248006	CORTINA DE AR	479,00	143,70	70,0%	NORDESTE	MAQUINAS E EQUIPAMENTOS
248007	CORTINA DE AR	479,00	143,70	70,0%	NORDESTE	MAQUINAS E EQUIPAMENTOS
248008	CORTINA DE AR	479,00	143,70	70,0%	NORDESTE	MAQUINAS E EQUIPAMENTOS
248036	CORTINA DE AR	479,00	143,70	70,0%	NORDESTE	MAQUINAS E EQUIPAMENTOS
248037	CORTINA DE AR	479,00	143,70	70,0%	NORDESTE	MAQUINAS E EQUIPAMENTOS
248038	CORTINA DE AR	479,00	143,70	70,0%	NORDESTE	MAQUINAS E EQUIPAMENTOS
248039	CORTINA DE AR	479,00	143,70	70,0%	NORDESTE	MAQUINAS E EQUIPAMENTOS
248040	CORTINA DE AR	479,00	143,70	70,0%	NORDESTE	MAQUINAS E EQUIPAMENTOS
248041	CORTINA DE AR	479,00	143,70	70,0%	NORDESTE	MAQUINAS E EQUIPAMENTOS
248042	CORTINA DE AR	479,00	143,70	70,0%	NORDESTE	MAQUINAS E EQUIPAMENTOS
248043	CORTINA DE AR	479,00	143,70	70,0%	NORDESTE	MAQUINAS E EQUIPAMENTOS
248044	CORTINA DE AR	479,00	143,70	70,0%	NORDESTE	MAQUINAS E EQUIPAMENTOS
248045	CORTINA DE AR	479,00	143,70	70,0%	NORDESTE	MAQUINAS E EQUIPAMENTOS
248046	CORTINA DE AR	479,00	143,70	70,0%	NORDESTE	MAQUINAS E EQUIPAMENTOS
248047	CORTINA DE AR	479,00	143,70	70,0%	NORDESTE	MAQUINAS E EQUIPAMENTOS
248048	CORTINA DE AR	479,00	143,70	70,0%	NORDESTE	MAQUINAS E EQUIPAMENTOS
248049	CORTINA DE AR	479,00	143,70	70,0%	NORDESTE	MAQUINAS E EQUIPAMENTOS
248050	CORTINA DE AR	479,00	143,70	70,0%	NORDESTE	MAQUINAS E EQUIPAMENTOS
248051	CORTINA DE AR	479,00	143,70	70,0%	NORDESTE	MAQUINAS E EQUIPAMENTOS
248052	CORTINA DE AR	479,00	143,70	70,0%	NORDESTE	MAQUINAS E EQUIPAMENTOS
248053	CORTINA DE AR	479,00	143,70	70,0%	NORDESTE	MAQUINAS E EQUIPAMENTOS
248054	CORTINA DE AR	479,00	143,70	70,0%	NORDESTE	MAQUINAS E EQUIPAMENTOS
248055	CORTINA DE AR	479,00	143,70	70,0%	NORDESTE	MAQUINAS E EQUIPAMENTOS
248056	CORTINA DE AR	479,00	143,70	70,0%	NORDESTE	MAQUINAS E EQUIPAMENTOS
248057	CORTINA DE AR	479,00	143,70	70,0%	NORDESTE	MAQUINAS E EQUIPAMENTOS
248058	CORTINA DE AR	479,00	143,70	70,0%	NORDESTE	MAQUINAS E EQUIPAMENTOS
248059	CORTINA DE AR	479,00	143,70	70,0%	NORDESTE	MAQUINAS E EQUIPAMENTOS

Este documento é cópia do original, assinado digitalmente por PATRICIA FERNANDES DA SILVA e Tribunal de Justica do Estado de Sao Paulo, protocolado em 13/10/2020 às 21:59 , sob o número WJM32416083803 .
Para conferir o original, acesse o site https://esaj.tjsp.jus.br/pastadigital/pg/abrirConferenciaDocumento.do, informe o processo 1070860-05.2020.8.26.0100 e código 9E138FE.

Código do Ativo	Descrição do Ativo	Valor reposição	Valor mercado	Depreciação	Book	Categoria
489770	CPU - DESKTOP	600,00	240,00	60,0%	NORDESTE	EQUIPAMENTOS DE INFORMATICA
489771	CPU - DESKTOP	600,00	240,00	60,0%	NORDESTE	EQUIPAMENTOS DE INFORMATICA
626568	CPU - DESKTOP	600,00	240,00	60,0%	NORDESTE	EQUIPAMENTOS DE INFORMATICA
626570	CPU - DESKTOP	600,00	240,00	60,0%	NORDESTE	EQUIPAMENTOS DE INFORMATICA
626574	CPU - DESKTOP	600,00	240,00	60,0%	NORDESTE	EQUIPAMENTOS DE INFORMATICA
626586	CPU - DESKTOP	600,00	240,00	60,0%	NORDESTE	EQUIPAMENTOS DE INFORMATICA
626587	CPU - DESKTOP	600,00	240,00	60,0%	NORDESTE	EQUIPAMENTOS DE INFORMATICA
626588	CPU - DESKTOP	600,00	240,00	60,0%	NORDESTE	EQUIPAMENTOS DE INFORMATICA
626591	CPU - DESKTOP	600,00	240,00	60,0%	NORDESTE	EQUIPAMENTOS DE INFORMATICA
626592	CPU - DESKTOP	600,00	240,00	60,0%	NORDESTE	EQUIPAMENTOS DE INFORMATICA
626593	CPU - DESKTOP	600,00	240,00	60,0%	NORDESTE	EQUIPAMENTOS DE INFORMATICA
626594	CPU - DESKTOP	600,00	240,00	60,0%	NORDESTE	EQUIPAMENTOS DE INFORMATICA
626597	CPU - DESKTOP	600,00	240,00	60,0%	NORDESTE	EQUIPAMENTOS DE INFORMATICA
626598	CPU - DESKTOP	600,00	240,00	60,0%	NORDESTE	EQUIPAMENTOS DE INFORMATICA
626599	CPU - DESKTOP	600,00	240,00	60,0%	NORDESTE	EQUIPAMENTOS DE INFORMATICA
626602	CPU - DESKTOP	600,00	240,00	60,0%	NORDESTE	EQUIPAMENTOS DE INFORMATICA
626604	CPU - DESKTOP	600,00	240,00	60,0%	NORDESTE	EQUIPAMENTOS DE INFORMATICA
626606	CPU - DESKTOP	600,00	240,00	60,0%	NORDESTE	EQUIPAMENTOS DE INFORMATICA
626611	CPU - DESKTOP	600,00	240,00	60,0%	NORDESTE	EQUIPAMENTOS DE INFORMATICA
626613	CPU - DESKTOP	600,00	240,00	60,0%	NORDESTE	EQUIPAMENTOS DE INFORMATICA
626614	CPU - DESKTOP	600,00	240,00	60,0%	NORDESTE	EQUIPAMENTOS DE INFORMATICA
626618	CPU - DESKTOP	600,00	240,00	60,0%	NORDESTE	EQUIPAMENTOS DE INFORMATICA
626621	CPU - DESKTOP	600,00	240,00	60,0%	NORDESTE	EQUIPAMENTOS DE INFORMATICA
626622	CPU - DESKTOP	600,00	240,00	60,0%	NORDESTE	EQUIPAMENTOS DE INFORMATICA
626627	CPU - DESKTOP	600,00	240,00	60,0%	NORDESTE	EQUIPAMENTOS DE INFORMATICA
626629	CPU - DESKTOP	600,00	240,00	60,0%	NORDESTE	EQUIPAMENTOS DE INFORMATICA
626630	CPU - DESKTOP	600,00	240,00	60,0%	NORDESTE	EQUIPAMENTOS DE INFORMATICA
626633	CPU - DESKTOP	600,00	240,00	60,0%	NORDESTE	EQUIPAMENTOS DE INFORMATICA
626641	CPU - DESKTOP	600,00	240,00	60,0%	NORDESTE	EQUIPAMENTOS DE INFORMATICA
626658	CPU - DESKTOP	600,00	240,00	60,0%	NORDESTE	EQUIPAMENTOS DE INFORMATICA
626660	CPU - DESKTOP	600,00	240,00	60,0%	NORDESTE	EQUIPAMENTOS DE INFORMATICA
626661	CPU - DESKTOP	600,00	240,00	60,0%	NORDESTE	EQUIPAMENTOS DE INFORMATICA
626662	CPU - DESKTOP	600,00	240,00	60,0%	NORDESTE	EQUIPAMENTOS DE INFORMATICA
626663	CPU - DESKTOP	600,00	240,00	60,0%	NORDESTE	EQUIPAMENTOS DE INFORMATICA
626668	CPU - DESKTOP	600,00	240,00	60,0%	NORDESTE	EQUIPAMENTOS DE INFORMATICA
624660	CPU - DESKTOP	600,00	240,00	60,0%	NORDESTE	EQUIPAMENTOS DE INFORMATICA
624662	CPU - DESKTOP	600,00	240,00	60,0%	NORDESTE	EQUIPAMENTOS DE INFORMATICA
624666	CPU - DESKTOP	600,00	240,00	60,0%	NORDESTE	EQUIPAMENTOS DE INFORMATICA
626610	CPU - DESKTOP	600,00	240,00	60,0%	NORDESTE	EQUIPAMENTOS DE INFORMATICA
667003	CPU - DESKTOP	600,00	240,00	60,0%	NORDESTE	EQUIPAMENTOS DE INFORMATICA
667008	CPU - DESKTOP	600,00	240,00	60,0%	NORDESTE	EQUIPAMENTOS DE INFORMATICA
667009	CPU - DESKTOP	600,00	240,00	60,0%	NORDESTE	EQUIPAMENTOS DE INFORMATICA
667010	CPU - DESKTOP	600,00	240,00	60,0%	NORDESTE	EQUIPAMENTOS DE INFORMATICA
667011	CPU - DESKTOP	600,00	240,00	60,0%	NORDESTE	EQUIPAMENTOS DE INFORMATICA
667012	CPU - DESKTOP	600,00	240,00	60,0%	NORDESTE	EQUIPAMENTOS DE INFORMATICA
667013	CPU - DESKTOP	600,00	240,00	60,0%	NORDESTE	EQUIPAMENTOS DE INFORMATICA
667014	CPU - DESKTOP	600,00	240,00	60,0%	NORDESTE	EQUIPAMENTOS DE INFORMATICA
667015	CPU - DESKTOP	600,00	240,00	60,0%	NORDESTE	EQUIPAMENTOS DE INFORMATICA
667016	CPU - DESKTOP	600,00	240,00	60,0%	NORDESTE	EQUIPAMENTOS DE INFORMATICA
667017	CPU - DESKTOP	600,00	240,00	60,0%	NORDESTE	EQUIPAMENTOS DE INFORMATICA
667018	CPU - DESKTOP	600,00	240,00	60,0%	NORDESTE	EQUIPAMENTOS DE INFORMATICA
667019	CPU - DESKTOP	600,00	240,00	60,0%	NORDESTE	EQUIPAMENTOS DE INFORMATICA
667020	CPU - DESKTOP	600,00	240,00	60,0%	NORDESTE	EQUIPAMENTOS DE INFORMATICA
667021	CPU - DESKTOP	600,00	240,00	60,0%	NORDESTE	EQUIPAMENTOS DE INFORMATICA
667022	CPU - DESKTOP	600,00	240,00	60,0%	NORDESTE	EQUIPAMENTOS DE INFORMATICA
667023	CPU - DESKTOP	600,00	240,00	60,0%	NORDESTE	EQUIPAMENTOS DE INFORMATICA
667024	CPU - DESKTOP	600,00	240,00	60,0%	NORDESTE	EQUIPAMENTOS DE INFORMATICA
667025	CPU - DESKTOP	600,00	240,00	60,0%	NORDESTE	EQUIPAMENTOS DE INFORMATICA
667026	CPU - DESKTOP	600,00	240,00	60,0%	NORDESTE	EQUIPAMENTOS DE INFORMATICA
667027	CPU - DESKTOP	600,00	240,00	60,0%	NORDESTE	EQUIPAMENTOS DE INFORMATICA
667028	CPU - DESKTOP	600,00	240,00	60,0%	NORDESTE	EQUIPAMENTOS DE INFORMATICA
667029	CPU - DESKTOP	600,00	240,00	60,0%	NORDESTE	EQUIPAMENTOS DE INFORMATICA

Este documento é cópia do original, assinado digitalmente por PATRICIA FERNANDES DA SILVA e Tribunal de Justica do Estado de Sao Paulo, protocolado em 13/10/2020 às 21:59 , sob o número WJM32416083803 .
Para conferir o original, acesse o site https://esaj.tjsp.jus.br/pastadigital/pg/abrirConferenciaDocumento.do, informe o processo 1070860-05.2020.8.26.0100 e código 9E138FE.

Código do Ativo	Descrição do Ativo	Valor reposição	Valor mercado	Depreciação	Book	Categoria
667030	CPU - DESKTOP	600,00	240,00	60,0%	NORDESTE	EQUIPAMENTOS DE INFORMATICA
667031	CPU - DESKTOP	600,00	240,00	60,0%	NORDESTE	EQUIPAMENTOS DE INFORMATICA
667032	CPU - DESKTOP	600,00	240,00	60,0%	NORDESTE	EQUIPAMENTOS DE INFORMATICA
667033	CPU - DESKTOP	600,00	240,00	60,0%	NORDESTE	EQUIPAMENTOS DE INFORMATICA
667034	CPU - DESKTOP	600,00	240,00	60,0%	NORDESTE	EQUIPAMENTOS DE INFORMATICA
667035	CPU - DESKTOP	600,00	240,00	60,0%	NORDESTE	EQUIPAMENTOS DE INFORMATICA
667036	CPU - DESKTOP	600,00	240,00	60,0%	NORDESTE	EQUIPAMENTOS DE INFORMATICA
667037	CPU - DESKTOP	600,00	240,00	60,0%	NORDESTE	EQUIPAMENTOS DE INFORMATICA
667038	CPU - DESKTOP	600,00	240,00	60,0%	NORDESTE	EQUIPAMENTOS DE INFORMATICA
667039	CPU - DESKTOP	600,00	240,00	60,0%	NORDESTE	EQUIPAMENTOS DE INFORMATICA
667040	CPU - DESKTOP	600,00	240,00	60,0%	NORDESTE	EQUIPAMENTOS DE INFORMATICA
667041	CPU - DESKTOP	600,00	240,00	60,0%	NORDESTE	EQUIPAMENTOS DE INFORMATICA
667042	CPU - DESKTOP	600,00	240,00	60,0%	NORDESTE	EQUIPAMENTOS DE INFORMATICA
667043	CPU - DESKTOP	600,00	240,00	60,0%	NORDESTE	EQUIPAMENTOS DE INFORMATICA
667044	CPU - DESKTOP	600,00	240,00	60,0%	NORDESTE	EQUIPAMENTOS DE INFORMATICA
667045	CPU - DESKTOP	600,00	240,00	60,0%	NORDESTE	EQUIPAMENTOS DE INFORMATICA
667046	CPU - DESKTOP	600,00	240,00	60,0%	NORDESTE	EQUIPAMENTOS DE INFORMATICA
667047	CPU - DESKTOP	600,00	240,00	60,0%	NORDESTE	EQUIPAMENTOS DE INFORMATICA
667048	CPU - DESKTOP	600,00	240,00	60,0%	NORDESTE	EQUIPAMENTOS DE INFORMATICA
667049	CPU - DESKTOP	600,00	240,00	60,0%	NORDESTE	EQUIPAMENTOS DE INFORMATICA
667050	CPU - DESKTOP	600,00	240,00	60,0%	NORDESTE	EQUIPAMENTOS DE INFORMATICA
667051	CPU - DESKTOP	600,00	240,00	60,0%	NORDESTE	EQUIPAMENTOS DE INFORMATICA
667052	CPU - DESKTOP	600,00	240,00	60,0%	NORDESTE	EQUIPAMENTOS DE INFORMATICA
667053	CPU - DESKTOP	600,00	240,00	60,0%	NORDESTE	EQUIPAMENTOS DE INFORMATICA
667054	CPU - DESKTOP	600,00	240,00	60,0%	NORDESTE	EQUIPAMENTOS DE INFORMATICA
667055	CPU - DESKTOP	600,00	240,00	60,0%	NORDESTE	EQUIPAMENTOS DE INFORMATICA
667056	CPU - DESKTOP	600,00	240,00	60,0%	NORDESTE	EQUIPAMENTOS DE INFORMATICA
667057	CPU - DESKTOP	600,00	240,00	60,0%	NORDESTE	EQUIPAMENTOS DE INFORMATICA
667058	CPU - DESKTOP	600,00	240,00	60,0%	NORDESTE	EQUIPAMENTOS DE INFORMATICA
667059	CPU - DESKTOP	600,00	240,00	60,0%	NORDESTE	EQUIPAMENTOS DE INFORMATICA
667060	CPU - DESKTOP	600,00	240,00	60,0%	NORDESTE	EQUIPAMENTOS DE INFORMATICA
667061	CPU - DESKTOP	600,00	240,00	60,0%	NORDESTE	EQUIPAMENTOS DE INFORMATICA
667062	CPU - DESKTOP	600,00	240,00	60,0%	NORDESTE	EQUIPAMENTOS DE INFORMATICA
667063	CPU - DESKTOP	600,00	240,00	60,0%	NORDESTE	EQUIPAMENTOS DE INFORMATICA
667064	CPU - DESKTOP	600,00	240,00	60,0%	NORDESTE	EQUIPAMENTOS DE INFORMATICA
667065	CPU - DESKTOP	600,00	240,00	60,0%	NORDESTE	EQUIPAMENTOS DE INFORMATICA
667066	CPU - DESKTOP	600,00	240,00	60,0%	NORDESTE	EQUIPAMENTOS DE INFORMATICA
667067	CPU - DESKTOP	600,00	240,00	60,0%	NORDESTE	EQUIPAMENTOS DE INFORMATICA
667068	CPU - DESKTOP	600,00	240,00	60,0%	NORDESTE	EQUIPAMENTOS DE INFORMATICA
667069	CPU - DESKTOP	600,00	240,00	60,0%	NORDESTE	EQUIPAMENTOS DE INFORMATICA
667070	CPU - DESKTOP	600,00	240,00	60,0%	NORDESTE	EQUIPAMENTOS DE INFORMATICA
667071	CPU - DESKTOP	600,00	240,00	60,0%	NORDESTE	EQUIPAMENTOS DE INFORMATICA
667072	CPU - DESKTOP	600,00	240,00	60,0%	NORDESTE	EQUIPAMENTOS DE INFORMATICA
667073	CPU - DESKTOP	600,00	240,00	60,0%	NORDESTE	EQUIPAMENTOS DE INFORMATICA
667074	CPU - DESKTOP	600,00	240,00	60,0%	NORDESTE	EQUIPAMENTOS DE INFORMATICA
667075	CPU - DESKTOP	600,00	240,00	60,0%	NORDESTE	EQUIPAMENTOS DE INFORMATICA
667076	CPU - DESKTOP	600,00	240,00	60,0%	NORDESTE	EQUIPAMENTOS DE INFORMATICA
667077	CPU - DESKTOP	600,00	240,00	60,0%	NORDESTE	EQUIPAMENTOS DE INFORMATICA
667078	CPU - DESKTOP	600,00	240,00	60,0%	NORDESTE	EQUIPAMENTOS DE INFORMATICA
667079	CPU - DESKTOP	600,00	240,00	60,0%	NORDESTE	EQUIPAMENTOS DE INFORMATICA
667080	CPU - DESKTOP	600,00	240,00	60,0%	NORDESTE	EQUIPAMENTOS DE INFORMATICA
667081	CPU - DESKTOP	600,00	240,00	60,0%	NORDESTE	EQUIPAMENTOS DE INFORMATICA
667082	CPU - DESKTOP	600,00	240,00	60,0%	NORDESTE	EQUIPAMENTOS DE INFORMATICA
667083	CPU - DESKTOP	600,00	240,00	60,0%	NORDESTE	EQUIPAMENTOS DE INFORMATICA
667084	CPU - DESKTOP	600,00	240,00	60,0%	NORDESTE	EQUIPAMENTOS DE INFORMATICA
667085	CPU - DESKTOP	600,00	240,00	60,0%	NORDESTE	EQUIPAMENTOS DE INFORMATICA
667086	CPU - DESKTOP	600,00	240,00	60,0%	NORDESTE	EQUIPAMENTOS DE INFORMATICA
667087	CPU - DESKTOP	600,00	240,00	60,0%	NORDESTE	EQUIPAMENTOS DE INFORMATICA
667088	CPU - DESKTOP	600,00	240,00	60,0%	NORDESTE	EQUIPAMENTOS DE INFORMATICA
667089	CPU - DESKTOP	600,00	240,00	60,0%	NORDESTE	EQUIPAMENTOS DE INFORMATICA
667090	CPU - DESKTOP	600,00	240,00	60,0%	NORDESTE	EQUIPAMENTOS DE INFORMATICA
667091	CPU - DESKTOP	600,00	240,00	60,0%	NORDESTE	EQUIPAMENTOS DE INFORMATICA

Este documento é cópia do original, assinado digitalmente por PATRICIA FERNANDES DA SILVA e Tribunal de Justica do Estado de Sao Paulo, protocolado em 13/10/2020 às 21:59 , sob o número WJM32416083803 .
Para conferir o original, acesse o site https://esaj.tjsp.jus.br/pastadigital/pg/abrirConferenciaDocumento.do, informe o processo 1070860-05.2020.8.26.0100 e código 9E138FE.

Código do Ativo	Descrição do Ativo	Valor reposição	Valor mercado	Depreciação	Book	Categoria
667092	CPU - DESKTOP	600,00	240,00	60,0%	NORDESTE	EQUIPAMENTOS DE INFORMATICA
667093	CPU - DESKTOP	600,00	240,00	60,0%	NORDESTE	EQUIPAMENTOS DE INFORMATICA
667094	CPU - DESKTOP	600,00	240,00	60,0%	NORDESTE	EQUIPAMENTOS DE INFORMATICA
667095	CPU - DESKTOP	600,00	240,00	60,0%	NORDESTE	EQUIPAMENTOS DE INFORMATICA
624621	CPU - DESKTOP	600,00	240,00	60,0%	NORDESTE	EQUIPAMENTOS DE INFORMATICA
624657	CPU - DESKTOP	600,00	240,00	60,0%	NORDESTE	EQUIPAMENTOS DE INFORMATICA
624661	CPU - DESKTOP	600,00	240,00	60,0%	NORDESTE	EQUIPAMENTOS DE INFORMATICA
624804	CPU - DESKTOP	600,00	240,00	60,0%	NORDESTE	EQUIPAMENTOS DE INFORMATICA
624806	CPU - DESKTOP	600,00	240,00	60,0%	NORDESTE	EQUIPAMENTOS DE INFORMATICA
624807	CPU - DESKTOP	600,00	240,00	60,0%	NORDESTE	EQUIPAMENTOS DE INFORMATICA
624880	CPU - DESKTOP	600,00	240,00	60,0%	NORDESTE	EQUIPAMENTOS DE INFORMATICA
624882	CPU - DESKTOP	600,00	240,00	60,0%	NORDESTE	EQUIPAMENTOS DE INFORMATICA
624885	CPU - DESKTOP	600,00	240,00	60,0%	NORDESTE	EQUIPAMENTOS DE INFORMATICA
624891	CPU - DESKTOP	600,00	240,00	60,0%	NORDESTE	EQUIPAMENTOS DE INFORMATICA
624893	CPU - DESKTOP	600,00	240,00	60,0%	NORDESTE	EQUIPAMENTOS DE INFORMATICA
626569	CPU - DESKTOP	600,00	240,00	60,0%	NORDESTE	EQUIPAMENTOS DE INFORMATICA
626632	CPU - DESKTOP	600,00	240,00	60,0%	NORDESTE	EQUIPAMENTOS DE INFORMATICA
659874	CPU - DESKTOP	600,00	240,00	60,0%	NORDESTE	EQUIPAMENTOS DE INFORMATICA
659875	CPU - DESKTOP	600,00	240,00	60,0%	NORDESTE	EQUIPAMENTOS DE INFORMATICA
659987	CPU - DESKTOP	600,00	240,00	60,0%	NORDESTE	EQUIPAMENTOS DE INFORMATICA
659988	CPU - DESKTOP	600,00	240,00	60,0%	NORDESTE	EQUIPAMENTOS DE INFORMATICA
659989	CPU - DESKTOP	600,00	240,00	60,0%	NORDESTE	EQUIPAMENTOS DE INFORMATICA
659990	CPU - DESKTOP	600,00	240,00	60,0%	NORDESTE	EQUIPAMENTOS DE INFORMATICA
659991	CPU - DESKTOP	600,00	240,00	60,0%	NORDESTE	EQUIPAMENTOS DE INFORMATICA
661557	CPU - DESKTOP	600,00	240,00	60,0%	NORDESTE	EQUIPAMENTOS DE INFORMATICA
661558	CPU - DESKTOP	600,00	240,00	60,0%	NORDESTE	EQUIPAMENTOS DE INFORMATICA
661559	CPU - DESKTOP	600,00	240,00	60,0%	NORDESTE	EQUIPAMENTOS DE INFORMATICA
661560	CPU - DESKTOP	600,00	240,00	60,0%	NORDESTE	EQUIPAMENTOS DE INFORMATICA
661561	CPU - DESKTOP	600,00	240,00	60,0%	NORDESTE	EQUIPAMENTOS DE INFORMATICA
661562	CPU - DESKTOP	600,00	240,00	60,0%	NORDESTE	EQUIPAMENTOS DE INFORMATICA
661563	CPU - DESKTOP	600,00	240,00	60,0%	NORDESTE	EQUIPAMENTOS DE INFORMATICA
661564	CPU - DESKTOP	600,00	240,00	60,0%	NORDESTE	EQUIPAMENTOS DE INFORMATICA
661565	CPU - DESKTOP	600,00	240,00	60,0%	NORDESTE	EQUIPAMENTOS DE INFORMATICA
661566	CPU - DESKTOP	600,00	240,00	60,0%	NORDESTE	EQUIPAMENTOS DE INFORMATICA
661587	CPU - DESKTOP	600,00	240,00	60,0%	NORDESTE	EQUIPAMENTOS DE INFORMATICA
661588	CPU - DESKTOP	600,00	240,00	60,0%	NORDESTE	EQUIPAMENTOS DE INFORMATICA
661609	CPU - DESKTOP	600,00	240,00	60,0%	NORDESTE	EQUIPAMENTOS DE INFORMATICA
661610	CPU - DESKTOP	600,00	240,00	60,0%	NORDESTE	EQUIPAMENTOS DE INFORMATICA
661611	CPU - DESKTOP	600,00	240,00	60,0%	NORDESTE	EQUIPAMENTOS DE INFORMATICA
661612	CPU - DESKTOP	600,00	240,00	60,0%	NORDESTE	EQUIPAMENTOS DE INFORMATICA
661613	CPU - DESKTOP	600,00	240,00	60,0%	NORDESTE	EQUIPAMENTOS DE INFORMATICA
661614	CPU - DESKTOP	600,00	240,00	60,0%	NORDESTE	EQUIPAMENTOS DE INFORMATICA
661615	CPU - DESKTOP	600,00	240,00	60,0%	NORDESTE	EQUIPAMENTOS DE INFORMATICA
661616	CPU - DESKTOP	600,00	240,00	60,0%	NORDESTE	EQUIPAMENTOS DE INFORMATICA
661617	CPU - DESKTOP	600,00	240,00	60,0%	NORDESTE	EQUIPAMENTOS DE INFORMATICA
661618	CPU - DESKTOP	600,00	240,00	60,0%	NORDESTE	EQUIPAMENTOS DE INFORMATICA
661619	CPU - DESKTOP	600,00	240,00	60,0%	NORDESTE	EQUIPAMENTOS DE INFORMATICA
661620	CPU - DESKTOP	600,00	240,00	60,0%	NORDESTE	EQUIPAMENTOS DE INFORMATICA
661621	CPU - DESKTOP	600,00	240,00	60,0%	NORDESTE	EQUIPAMENTOS DE INFORMATICA
624789	CPU - DESKTOP	600,00	240,00	60,0%	NORDESTE	EQUIPAMENTOS DE INFORMATICA
624791	CPU - DESKTOP	600,00	240,00	60,0%	NORDESTE	EQUIPAMENTOS DE INFORMATICA
624794	CPU - DESKTOP	600,00	240,00	60,0%	NORDESTE	EQUIPAMENTOS DE INFORMATICA
626636	CPU - DESKTOP	600,00	240,00	60,0%	NORDESTE	EQUIPAMENTOS DE INFORMATICA
626637	CPU - DESKTOP	600,00	240,00	60,0%	NORDESTE	EQUIPAMENTOS DE INFORMATICA
626642	CPU - DESKTOP	600,00	240,00	60,0%	NORDESTE	EQUIPAMENTOS DE INFORMATICA
626643	CPU - DESKTOP	600,00	240,00	60,0%	NORDESTE	EQUIPAMENTOS DE INFORMATICA
626644	CPU - DESKTOP	600,00	240,00	60,0%	NORDESTE	EQUIPAMENTOS DE INFORMATICA
626645	CPU - DESKTOP	600,00	240,00	60,0%	NORDESTE	EQUIPAMENTOS DE INFORMATICA
626664	CPU - DESKTOP	600,00	240,00	60,0%	NORDESTE	EQUIPAMENTOS DE INFORMATICA
626665	CPU - DESKTOP	600,00	240,00	60,0%	NORDESTE	EQUIPAMENTOS DE INFORMATICA
626666	CPU - DESKTOP	600,00	240,00	60,0%	NORDESTE	EQUIPAMENTOS DE INFORMATICA
626667	CPU - DESKTOP	600,00	240,00	60,0%	NORDESTE	EQUIPAMENTOS DE INFORMATICA

Este documento é cópia do original, assinado digitalmente por PATRICIA FERNANDES DA SILVA e Tribunal de Justica do Estado de Sao Paulo, protocolado em 13/10/2020 às 21:59 , sob o número WJM32416083803 .
Para conferir o original, acesse o site https://esaj.tjsp.jus.br/pastadigital/pg/abrirConferenciaDocumento.do, informe o processo 1070860-05.2020.8.26.0100 e código 9E138FE.

Código do Ativo	Descrição do Ativo	Valor reposição	Valor mercado	Depreciação	Book	Categoria
626670	CPU - DESKTOP	600,00	240,00	60,0%	NORDESTE	EQUIPAMENTOS DE INFORMATICA
624796	CPU - DESKTOP	600,00	240,00	60,0%	NORDESTE	EQUIPAMENTOS DE INFORMATICA
624797	CPU - DESKTOP	600,00	240,00	60,0%	NORDESTE	EQUIPAMENTOS DE INFORMATICA
624798	CPU - DESKTOP	600,00	240,00	60,0%	NORDESTE	EQUIPAMENTOS DE INFORMATICA
624799	CPU - DESKTOP	600,00	240,00	60,0%	NORDESTE	EQUIPAMENTOS DE INFORMATICA
624800	CPU - DESKTOP	600,00	240,00	60,0%	NORDESTE	EQUIPAMENTOS DE INFORMATICA
624801	CPU - DESKTOP	600,00	240,00	60,0%	NORDESTE	EQUIPAMENTOS DE INFORMATICA
624802	CPU - DESKTOP	600,00	240,00	60,0%	NORDESTE	EQUIPAMENTOS DE INFORMATICA
656327	CPU GOLDENTECH CELERON	600,00	240,00	60,0%	NORDESTE	EQUIPAMENTOS DE INFORMATICA
656333	CPU LENOVO CELERON MEM 512 HD 160	600,00	240,00	60,0%	NORDESTE	EQUIPAMENTOS DE INFORMATICA
656334	CPU LENOVO CELERON MEM 512 HD 160	600,00	240,00	60,0%	NORDESTE	EQUIPAMENTOS DE INFORMATICA
656335	CPU LENOVO CELERON MEM 512 HD 160	600,00	240,00	60,0%	NORDESTE	EQUIPAMENTOS DE INFORMATICA
656336	CPU LENOVO CELERON MEM 512 HD 160	600,00	240,00	60,0%	NORDESTE	EQUIPAMENTOS DE INFORMATICA
656337	CPU LENOVO CELERON MEM 512 HD 160	600,00	240,00	60,0%	NORDESTE	EQUIPAMENTOS DE INFORMATICA
656338	CPU LENOVO CELERON MEM 512 HD 160	600,00	240,00	60,0%	NORDESTE	EQUIPAMENTOS DE INFORMATICA
656339	CPU LENOVO CELERON MEM 512 HD 160	600,00	240,00	60,0%	NORDESTE	EQUIPAMENTOS DE INFORMATICA
656340	CPU LENOVO CELERON MEM 512 HD 160	600,00	240,00	60,0%	NORDESTE	EQUIPAMENTOS DE INFORMATICA
656341	CPU LENOVO CELERON MEM 512 HD 160	600,00	240,00	60,0%	NORDESTE	EQUIPAMENTOS DE INFORMATICA
656342	CPU LENOVO CELERON MEM 512 HD 160	600,00	240,00	60,0%	NORDESTE	EQUIPAMENTOS DE INFORMATICA
656343	CPU LENOVO CELERON MEM 512 HD 160	600,00	240,00	60,0%	NORDESTE	EQUIPAMENTOS DE INFORMATICA
656344	CPU LENOVO CELERON MEM 512 HD 160	600,00	240,00	60,0%	NORDESTE	EQUIPAMENTOS DE INFORMATICA
656345	CPU LENOVO CELERON MEM 512 HD 160	600,00	240,00	60,0%	NORDESTE	EQUIPAMENTOS DE INFORMATICA
656346	CPU LENOVO CELERON MEM 512 HD 160	600,00	240,00	60,0%	NORDESTE	EQUIPAMENTOS DE INFORMATICA
656347	CPU LENOVO CELERON MEM 512 HD 160	600,00	240,00	60,0%	NORDESTE	EQUIPAMENTOS DE INFORMATICA
656348	CPU LENOVO CELERON MEM 512 HD 160	600,00	240,00	60,0%	NORDESTE	EQUIPAMENTOS DE INFORMATICA
656349	CPU LENOVO CELERON MEM 512 HD 160	600,00	240,00	60,0%	NORDESTE	EQUIPAMENTOS DE INFORMATICA
656350	CPU LENOVO CELERON MEM 512 HD 160	600,00	240,00	60,0%	NORDESTE	EQUIPAMENTOS DE INFORMATICA
656351	CPU LENOVO CELERON MEM 512 HD 160	600,00	240,00	60,0%	NORDESTE	EQUIPAMENTOS DE INFORMATICA
656352	CPU LENOVO CELERON MEM 512 HD 160	600,00	240,00	60,0%	NORDESTE	EQUIPAMENTOS DE INFORMATICA
656353	CPU LENOVO CELERON MEM 512 HD 160	600,00	240,00	60,0%	NORDESTE	EQUIPAMENTOS DE INFORMATICA
656354	CPU LENOVO CELERON MEM 512 HD 160	600,00	240,00	60,0%	NORDESTE	EQUIPAMENTOS DE INFORMATICA
656355	CPU LENOVO CELERON MEM 512 HD 160	600,00	240,00	60,0%	NORDESTE	EQUIPAMENTOS DE INFORMATICA
656356	CPU LENOVO CELERON MEM 512 HD 160	600,00	240,00	60,0%	NORDESTE	EQUIPAMENTOS DE INFORMATICA
656326	CPU WISE CASE	600,00	240,00	60,0%	NORDESTE	EQUIPAMENTOS DE INFORMATICA
661884	EMPILHADEIRA A GAS	19.360,00	7.744,00	60,0%	NORDESTE	MAQUINAS E EQUIPAMENTOS
661605	EMPILHADEIRA ELETRICA	25.900,00	20.720,00	20,0%	NORDESTE	MAQUINAS E EQUIPAMENTOS
624556	EMPILHADEIRA ELETRICA	25.900,00	10.360,00	60,0%	NORDESTE	MAQUINAS E EQUIPAMENTOS
460795	ENCERADEIRA	2.100,00	1.260,00	40,0%	NORDESTE	MAQUINAS E EQUIPAMENTOS
460796	ENCERADEIRA	2.100,00	1.260,00	40,0%	NORDESTE	MAQUINAS E EQUIPAMENTOS
460797	ENCERADEIRA	2.100,00	1.260,00	40,0%	NORDESTE	MAQUINAS E EQUIPAMENTOS
624602	EQUIPAMENTO DE SOM - EQUALIZADOR	574,00	344,40	40,0%	NORDESTE	MAQUINAS E EQUIPAMENTOS
667096	ESTABILIZADOR	86,00	51,60	40,0%	NORDESTE	EQUIPAMENTOS DE INFORMATICA
667097	ESTABILIZADOR	86,00	51,60	40,0%	NORDESTE	EQUIPAMENTOS DE INFORMATICA
667098	ESTABILIZADOR	86,00	51,60	40,0%	NORDESTE	EQUIPAMENTOS DE INFORMATICA
624603	ESTABILIZADOR	86,00	51,60	40,0%	NORDESTE	EQUIPAMENTOS DE INFORMATICA
659811	ESTABILIZADOR	86,00	51,60	40,0%	NORDESTE	EQUIPAMENTOS DE INFORMATICA
624555	GAIOLA - COLCHAO	300,00	180,00	40,0%	NORDESTE	MAQUINAS E EQUIPAMENTOS
624559	GAIOLA - ESTOFADOS	400,00	240,00	40,0%	NORDESTE	MAQUINAS E EQUIPAMENTOS
247985	GERADOR	929,00	278,70	70,0%	NORDESTE	MAQUINAS E EQUIPAMENTOS
248026	GERADOR	929,00	278,70	70,0%	NORDESTE	MAQUINAS E EQUIPAMENTOS
248060	GERADOR	929,00	278,70	70,0%	NORDESTE	MAQUINAS E EQUIPAMENTOS
661589	IMPRESSORA	300,00	90,00	70,0%	NORDESTE	EQUIPAMENTOS DE INFORMATICA
661590	IMPRESSORA	300,00	90,00	70,0%	NORDESTE	EQUIPAMENTOS DE INFORMATICA
661591	IMPRESSORA	300,00	90,00	70,0%	NORDESTE	EQUIPAMENTOS DE INFORMATICA
661592	IMPRESSORA	300,00	90,00	70,0%	NORDESTE	EQUIPAMENTOS DE INFORMATICA
659992	IMPRESSORA - COLORIDA	300,00	90,00	70,0%	NORDESTE	EQUIPAMENTOS DE INFORMATICA
659993	IMPRESSORA - COLORIDA	300,00	90,00	70,0%	NORDESTE	EQUIPAMENTOS DE INFORMATICA
626539	IMPRESSORA - DE CODIGO DE BARRA	790,00	316,00	60,0%	NORDESTE	EQUIPAMENTOS DE INFORMATICA
626706	IMPRESSORA - DE CODIGO DE BARRA	790,00	237,00	70,0%	NORDESTE	EQUIPAMENTOS DE INFORMATICA
626504	IMPRESSORA - LASER	910,00	273,00	70,0%	NORDESTE	EQUIPAMENTOS DE INFORMATICA
626505	IMPRESSORA - LASER	910,00	273,00	70,0%	NORDESTE	EQUIPAMENTOS DE INFORMATICA
626506	IMPRESSORA - LASER	910,00	273,00	70,0%	NORDESTE	EQUIPAMENTOS DE INFORMATICA

Este documento é cópia do original, assinado digitalmente por PATRICIA FERNANDES DA SILVA e Tribunal de Justica do Estado de Sao Paulo, protocolado em 13/10/2020 às 21:59 , sob o número WJM32416083803 .
Para conferir o original, acesse o site https://esaj.tjsp.jus.br/pastadigital/pg/abrirConferenciaDocumento.do, informe o processo 1070860-05.2020.8.26.0100 e código 9E138FE.

Código do Ativo	Descrição do Ativo	Valor reposição	Valor mercado	Depreciação	Book	Categoria
626507	IMPRESSORA - LASER	910,00	273,00	70,0%	NORDESTE	EQUIPAMENTOS DE INFORMATICA
626508	IMPRESSORA - LASER	910,00	273,00	70,0%	NORDESTE	EQUIPAMENTOS DE INFORMATICA
626509	IMPRESSORA - LASER	910,00	273,00	70,0%	NORDESTE	EQUIPAMENTOS DE INFORMATICA
626541	IMPRESSORA - LASER	910,00	273,00	70,0%	NORDESTE	EQUIPAMENTOS DE INFORMATICA
624820	IMPRESSORA - LASER	910,00	273,00	70,0%	NORDESTE	EQUIPAMENTOS DE INFORMATICA
662147	IMPRESSORA - LASER	910,00	273,00	70,0%	NORDESTE	EQUIPAMENTOS DE INFORMATICA
663088	IMPRESSORA - LASER	910,00	273,00	70,0%	NORDESTE	EQUIPAMENTOS DE INFORMATICA
667099	IMPRESSORA - LASER	910,00	273,00	70,0%	NORDESTE	EQUIPAMENTOS DE INFORMATICA
667100	IMPRESSORA - LASER	910,00	273,00	70,0%	NORDESTE	EQUIPAMENTOS DE INFORMATICA
667101	IMPRESSORA - LASER	910,00	273,00	70,0%	NORDESTE	EQUIPAMENTOS DE INFORMATICA
667102	IMPRESSORA - LASER	910,00	273,00	70,0%	NORDESTE	EQUIPAMENTOS DE INFORMATICA
667103	IMPRESSORA - LASER	910,00	273,00	70,0%	NORDESTE	EQUIPAMENTOS DE INFORMATICA
660315	IMPRESSORA - LASER	910,00	273,00	70,0%	NORDESTE	EQUIPAMENTOS DE INFORMATICA
660322	IMPRESSORA - LASER	910,00	273,00	70,0%	NORDESTE	EQUIPAMENTOS DE INFORMATICA
660323	IMPRESSORA - LASER	910,00	273,00	70,0%	NORDESTE	EQUIPAMENTOS DE INFORMATICA
660687	IMPRESSORA - LASER	910,00	273,00	70,0%	NORDESTE	EQUIPAMENTOS DE INFORMATICA
624624	IMPRESSORA - LASER	910,00	273,00	70,0%	NORDESTE	EQUIPAMENTOS DE INFORMATICA
624718	IMPRESSORA - LASER	910,00	273,00	70,0%	NORDESTE	EQUIPAMENTOS DE INFORMATICA
624585	IMPRESSORA - LASER	910,00	273,00	70,0%	NORDESTE	EQUIPAMENTOS DE INFORMATICA
624631	IMPRESSORA - LASER	910,00	273,00	70,0%	NORDESTE	EQUIPAMENTOS DE INFORMATICA
624716	IMPRESSORA - LASER	910,00	273,00	70,0%	NORDESTE	EQUIPAMENTOS DE INFORMATICA
624717	IMPRESSORA - LASER	910,00	273,00	70,0%	NORDESTE	EQUIPAMENTOS DE INFORMATICA
624719	IMPRESSORA - LASER	910,00	273,00	70,0%	NORDESTE	EQUIPAMENTOS DE INFORMATICA
624817	IMPRESSORA - LASER	910,00	273,00	70,0%	NORDESTE	EQUIPAMENTOS DE INFORMATICA
624818	IMPRESSORA - LASER	910,00	273,00	70,0%	NORDESTE	EQUIPAMENTOS DE INFORMATICA
624819	IMPRESSORA - LASER	910,00	273,00	70,0%	NORDESTE	EQUIPAMENTOS DE INFORMATICA
624821	IMPRESSORA - LASER	910,00	273,00	70,0%	NORDESTE	EQUIPAMENTOS DE INFORMATICA
624822	IMPRESSORA - LASER	910,00	273,00	70,0%	NORDESTE	EQUIPAMENTOS DE INFORMATICA
626540	IMPRESSORA - MATRICIAL	529,00	158,70	70,0%	NORDESTE	EQUIPAMENTOS DE INFORMATICA
667005	IMPRESSORA - MATRICIAL	529,00	158,70	70,0%	NORDESTE	EQUIPAMENTOS DE INFORMATICA
497565	IMPRESSORA - TERMICA	650,00	195,00	70,0%	NORDESTE	EQUIPAMENTOS DE INFORMATICA
497566	IMPRESSORA - TERMICA	650,00	195,00	70,0%	NORDESTE	EQUIPAMENTOS DE INFORMATICA
497567	IMPRESSORA - TERMICA	650,00	195,00	70,0%	NORDESTE	EQUIPAMENTOS DE INFORMATICA
497568	IMPRESSORA - TERMICA	650,00	195,00	70,0%	NORDESTE	EQUIPAMENTOS DE INFORMATICA
497569	IMPRESSORA - TERMICA	650,00	195,00	70,0%	NORDESTE	EQUIPAMENTOS DE INFORMATICA
497570	IMPRESSORA - TERMICA	650,00	195,00	70,0%	NORDESTE	EQUIPAMENTOS DE INFORMATICA
497571	IMPRESSORA - TERMICA	650,00	195,00	70,0%	NORDESTE	EQUIPAMENTOS DE INFORMATICA
497572	IMPRESSORA - TERMICA	650,00	195,00	70,0%	NORDESTE	EQUIPAMENTOS DE INFORMATICA
497573	IMPRESSORA - TERMICA	650,00	195,00	70,0%	NORDESTE	EQUIPAMENTOS DE INFORMATICA
497574	IMPRESSORA - TERMICA	650,00	195,00	70,0%	NORDESTE	EQUIPAMENTOS DE INFORMATICA
497575	IMPRESSORA - TERMICA	650,00	195,00	70,0%	NORDESTE	EQUIPAMENTOS DE INFORMATICA
497576	IMPRESSORA - TERMICA	650,00	195,00	70,0%	NORDESTE	EQUIPAMENTOS DE INFORMATICA
497577	IMPRESSORA - TERMICA	650,00	195,00	70,0%	NORDESTE	EQUIPAMENTOS DE INFORMATICA
497578	IMPRESSORA - TERMICA	650,00	195,00	70,0%	NORDESTE	EQUIPAMENTOS DE INFORMATICA
497579	IMPRESSORA - TERMICA	650,00	195,00	70,0%	NORDESTE	EQUIPAMENTOS DE INFORMATICA
497581	IMPRESSORA - TERMICA	650,00	195,00	70,0%	NORDESTE	EQUIPAMENTOS DE INFORMATICA
497582	IMPRESSORA - TERMICA	650,00	195,00	70,0%	NORDESTE	EQUIPAMENTOS DE INFORMATICA
497583	IMPRESSORA - TERMICA	650,00	195,00	70,0%	NORDESTE	EQUIPAMENTOS DE INFORMATICA
497584	IMPRESSORA - TERMICA	650,00	195,00	70,0%	NORDESTE	EQUIPAMENTOS DE INFORMATICA
497585	IMPRESSORA - TERMICA	650,00	195,00	70,0%	NORDESTE	EQUIPAMENTOS DE INFORMATICA
497586	IMPRESSORA - TERMICA	650,00	195,00	70,0%	NORDESTE	EQUIPAMENTOS DE INFORMATICA
497587	IMPRESSORA - TERMICA	650,00	195,00	70,0%	NORDESTE	EQUIPAMENTOS DE INFORMATICA
497588	IMPRESSORA - TERMICA	650,00	195,00	70,0%	NORDESTE	EQUIPAMENTOS DE INFORMATICA
632902	IMPRESSORA HP M402n	999,00	299,70	70,0%	NORDESTE	EQUIPAMENTOS DE INFORMATICA
656325	IMPRESSORA HP3015	600,00	180,00	70,0%	NORDESTE	EQUIPAMENTOS DE INFORMATICA
658226	IMPRESSORA LASERJET	867,00	260,10	70,0%	NORDESTE	EQUIPAMENTOS DE INFORMATICA
656401	IMPRESSSORA MATRICIAL EPSON LX-300+II	529,00	158,70	70,0%	NORDESTE	EQUIPAMENTOS DE INFORMATICA
656402	IMPRESSSORA MATRICIAL EPSON LX-300+II	529,00	158,70	70,0%	NORDESTE	EQUIPAMENTOS DE INFORMATICA
624856	LEITOR DE CODIGO DE BARRA	86,00	25,80	70,0%	NORDESTE	EQUIPAMENTOS DE INFORMATICA
624857	LEITOR DE CODIGO DE BARRA	86,00	25,80	70,0%	NORDESTE	EQUIPAMENTOS DE INFORMATICA
624858	LEITOR DE CODIGO DE BARRA	86,00	25,80	70,0%	NORDESTE	EQUIPAMENTOS DE INFORMATICA
624859	LEITOR DE CODIGO DE BARRA	86,00	25,80	70,0%	NORDESTE	EQUIPAMENTOS DE INFORMATICA

Este documento é cópia do original, assinado digitalmente por PATRICIA FERNANDES DA SILVA e Tribunal de Justica do Estado de Sao Paulo, protocolado em 13/10/2020 às 21:59 , sob o número WJM32416083803 .
Para conferir o original, acesse o site https://esaj.tjsp.jus.br/pastadigital/pg/abrirConferenciaDocumento.do, informe o processo 1070860-05.2020.8.26.0100 e código 9E138FE.

Código do Ativo	Descrição do Ativo	Valor reposição	Valor mercado	Depreciação	Book	Categoria
624860	LEITOR DE CODIGO DE BARRA	86,00	25,80	70,0%	NORDESTE	EQUIPAMENTOS DE INFORMATICA
624861	LEITOR DE CODIGO DE BARRA	86,00	25,80	70,0%	NORDESTE	EQUIPAMENTOS DE INFORMATICA
665620	LONGARINA 3,5	1.725,00	517,50	70,0%	NORDESTE	MAQUINAS E EQUIPAMENTOS
635953	MONITOR	100,00	60,00	40,0%	NORDESTE	EQUIPAMENTOS DE INFORMATICA
635954	MONITOR	100,00	60,00	40,0%	NORDESTE	EQUIPAMENTOS DE INFORMATICA
635957	MONITOR	100,00	60,00	40,0%	NORDESTE	EQUIPAMENTOS DE INFORMATICA
635961	MONITOR	100,00	60,00	40,0%	NORDESTE	EQUIPAMENTOS DE INFORMATICA
661593	MONITOR	100,00	60,00	40,0%	NORDESTE	EQUIPAMENTOS DE INFORMATICA
661594	MONITOR	100,00	60,00	40,0%	NORDESTE	EQUIPAMENTOS DE INFORMATICA
661595	MONITOR	100,00	60,00	40,0%	NORDESTE	EQUIPAMENTOS DE INFORMATICA
661596	MONITOR	100,00	60,00	40,0%	NORDESTE	EQUIPAMENTOS DE INFORMATICA
661597	MONITOR	100,00	60,00	40,0%	NORDESTE	EQUIPAMENTOS DE INFORMATICA
661598	MONITOR	100,00	60,00	40,0%	NORDESTE	EQUIPAMENTOS DE INFORMATICA
661599	MONITOR	100,00	60,00	40,0%	NORDESTE	EQUIPAMENTOS DE INFORMATICA
661600	MONITOR	100,00	60,00	40,0%	NORDESTE	EQUIPAMENTOS DE INFORMATICA
661601	MONITOR	100,00	60,00	40,0%	NORDESTE	EQUIPAMENTOS DE INFORMATICA
661602	MONITOR	100,00	60,00	40,0%	NORDESTE	EQUIPAMENTOS DE INFORMATICA
661603	MONITOR	100,00	60,00	40,0%	NORDESTE	EQUIPAMENTOS DE INFORMATICA
661604	MONITOR	100,00	60,00	40,0%	NORDESTE	EQUIPAMENTOS DE INFORMATICA
635952	MONITOR	100,00	60,00	40,0%	NORDESTE	EQUIPAMENTOS DE INFORMATICA
635955	MONITOR	100,00	60,00	40,0%	NORDESTE	EQUIPAMENTOS DE INFORMATICA
635960	MONITOR	100,00	60,00	40,0%	NORDESTE	EQUIPAMENTOS DE INFORMATICA
659876	MONITOR - LCD	100,00	60,00	40,0%	NORDESTE	EQUIPAMENTOS DE INFORMATICA
659877	MONITOR - LCD	100,00	60,00	40,0%	NORDESTE	EQUIPAMENTOS DE INFORMATICA
659994	MONITOR - LCD	100,00	60,00	40,0%	NORDESTE	EQUIPAMENTOS DE INFORMATICA
659995	MONITOR - LCD	100,00	60,00	40,0%	NORDESTE	EQUIPAMENTOS DE INFORMATICA
659996	MONITOR - LCD	100,00	60,00	40,0%	NORDESTE	EQUIPAMENTOS DE INFORMATICA
659997	MONITOR - LCD	100,00	60,00	40,0%	NORDESTE	EQUIPAMENTOS DE INFORMATICA
659998	MONITOR - LCD	100,00	60,00	40,0%	NORDESTE	EQUIPAMENTOS DE INFORMATICA
624837	MONITOR - LCD	100,00	60,00	40,0%	NORDESTE	EQUIPAMENTOS DE INFORMATICA
624838	MONITOR - LCD	100,00	60,00	40,0%	NORDESTE	EQUIPAMENTOS DE INFORMATICA
624839	MONITOR - LCD	100,00	60,00	40,0%	NORDESTE	EQUIPAMENTOS DE INFORMATICA
624840	MONITOR - LCD	100,00	60,00	40,0%	NORDESTE	EQUIPAMENTOS DE INFORMATICA
624841	MONITOR - LCD	100,00	60,00	40,0%	NORDESTE	EQUIPAMENTOS DE INFORMATICA
624842	MONITOR - LCD	100,00	60,00	40,0%	NORDESTE	EQUIPAMENTOS DE INFORMATICA
624843	MONITOR - LCD	100,00	60,00	40,0%	NORDESTE	EQUIPAMENTOS DE INFORMATICA
624844	MONITOR - LCD	100,00	60,00	40,0%	NORDESTE	EQUIPAMENTOS DE INFORMATICA
624845	MONITOR - LCD	100,00	60,00	40,0%	NORDESTE	EQUIPAMENTOS DE INFORMATICA
624846	MONITOR - LCD	100,00	60,00	40,0%	NORDESTE	EQUIPAMENTOS DE INFORMATICA
624847	MONITOR - LCD	100,00	60,00	40,0%	NORDESTE	EQUIPAMENTOS DE INFORMATICA
624848	MONITOR - LCD	100,00	60,00	40,0%	NORDESTE	EQUIPAMENTOS DE INFORMATICA
624849	MONITOR - LCD	100,00	60,00	40,0%	NORDESTE	EQUIPAMENTOS DE INFORMATICA
624850	MONITOR - LCD	100,00	60,00	40,0%	NORDESTE	EQUIPAMENTOS DE INFORMATICA
624851	MONITOR - LCD	100,00	60,00	40,0%	NORDESTE	EQUIPAMENTOS DE INFORMATICA
624852	MONITOR - LCD	100,00	60,00	40,0%	NORDESTE	EQUIPAMENTOS DE INFORMATICA
624853	MONITOR - LCD	100,00	60,00	40,0%	NORDESTE	EQUIPAMENTOS DE INFORMATICA
626492	MONITOR - LED	410,00	246,00	40,0%	NORDESTE	EQUIPAMENTOS DE INFORMATICA
626493	MONITOR - LED	410,00	246,00	40,0%	NORDESTE	EQUIPAMENTOS DE INFORMATICA
626494	MONITOR - LED	410,00	246,00	40,0%	NORDESTE	EQUIPAMENTOS DE INFORMATICA
626495	MONITOR - LED	410,00	246,00	40,0%	NORDESTE	EQUIPAMENTOS DE INFORMATICA
626496	MONITOR - LED	410,00	246,00	40,0%	NORDESTE	EQUIPAMENTOS DE INFORMATICA
626497	MONITOR - LED	410,00	246,00	40,0%	NORDESTE	EQUIPAMENTOS DE INFORMATICA
626498	MONITOR - LED	410,00	246,00	40,0%	NORDESTE	EQUIPAMENTOS DE INFORMATICA
626499	MONITOR - LED	410,00	246,00	40,0%	NORDESTE	EQUIPAMENTOS DE INFORMATICA
626500	MONITOR - LED	410,00	246,00	40,0%	NORDESTE	EQUIPAMENTOS DE INFORMATICA
626501	MONITOR - LED	410,00	246,00	40,0%	NORDESTE	EQUIPAMENTOS DE INFORMATICA
626515	MONITOR - LED	410,00	246,00	40,0%	NORDESTE	EQUIPAMENTOS DE INFORMATICA
626518	MONITOR - LED	410,00	246,00	40,0%	NORDESTE	EQUIPAMENTOS DE INFORMATICA
626519	MONITOR - LED	410,00	246,00	40,0%	NORDESTE	EQUIPAMENTOS DE INFORMATICA
626520	MONITOR - LED	410,00	246,00	40,0%	NORDESTE	EQUIPAMENTOS DE INFORMATICA
626521	MONITOR - LED	410,00	246,00	40,0%	NORDESTE	EQUIPAMENTOS DE INFORMATICA
626576	MONITOR - LED	410,00	246,00	40,0%	NORDESTE	EQUIPAMENTOS DE INFORMATICA

Este documento é cópia do original, assinado digitalmente por PATRICIA FERNANDES DA SILVA e Tribunal de Justica do Estado de Sao Paulo, protocolado em 13/10/2020 às 21:59 , sob o número WJM32416083803 .
Para conferir o original, acesse o site https://esaj.tjsp.jus.br/pastadigital/pg/abrirConferenciaDocumento.do, informe o processo 1070860-05.2020.8.26.0100 e código 9E138FE.

Código do Ativo	Descrição do Ativo	Valor reposição	Valor mercado	Depreciação	Book	Categoria
626579	MONITOR - LED	410,00	246,00	40,0%	NORDESTE	EQUIPAMENTOS DE INFORMATICA
626580	MONITOR - LED	410,00	246,00	40,0%	NORDESTE	EQUIPAMENTOS DE INFORMATICA
626581	MONITOR - LED	410,00	246,00	40,0%	NORDESTE	EQUIPAMENTOS DE INFORMATICA
626582	MONITOR - LED	410,00	246,00	40,0%	NORDESTE	EQUIPAMENTOS DE INFORMATICA
626646	MONITOR - LED	410,00	246,00	40,0%	NORDESTE	EQUIPAMENTOS DE INFORMATICA
626647	MONITOR - LED	410,00	246,00	40,0%	NORDESTE	EQUIPAMENTOS DE INFORMATICA
626648	MONITOR - LED	410,00	246,00	40,0%	NORDESTE	EQUIPAMENTOS DE INFORMATICA
626649	MONITOR - LED	410,00	246,00	40,0%	NORDESTE	EQUIPAMENTOS DE INFORMATICA
626650	MONITOR - LED	410,00	246,00	40,0%	NORDESTE	EQUIPAMENTOS DE INFORMATICA
626651	MONITOR - LED	410,00	246,00	40,0%	NORDESTE	EQUIPAMENTOS DE INFORMATICA
626652	MONITOR - LED	410,00	246,00	40,0%	NORDESTE	EQUIPAMENTOS DE INFORMATICA
626653	MONITOR - LED	410,00	246,00	40,0%	NORDESTE	EQUIPAMENTOS DE INFORMATICA
626654	MONITOR - LED	410,00	246,00	40,0%	NORDESTE	EQUIPAMENTOS DE INFORMATICA
626656	MONITOR - LED	410,00	246,00	40,0%	NORDESTE	EQUIPAMENTOS DE INFORMATICA
626657	MONITOR - LED	410,00	246,00	40,0%	NORDESTE	EQUIPAMENTOS DE INFORMATICA
626655	MONITOR - LED	410,00	246,00	40,0%	NORDESTE	EQUIPAMENTOS DE INFORMATICA
624870	MONITOR - LED	410,00	246,00	40,0%	NORDESTE	EQUIPAMENTOS DE INFORMATICA
624871	MONITOR - LED	410,00	246,00	40,0%	NORDESTE	EQUIPAMENTOS DE INFORMATICA
624872	MONITOR - LED	410,00	246,00	40,0%	NORDESTE	EQUIPAMENTOS DE INFORMATICA
624873	MONITOR - LED	410,00	246,00	40,0%	NORDESTE	EQUIPAMENTOS DE INFORMATICA
624874	MONITOR - LED	410,00	246,00	40,0%	NORDESTE	EQUIPAMENTOS DE INFORMATICA
624875	MONITOR - LED	410,00	246,00	40,0%	NORDESTE	EQUIPAMENTOS DE INFORMATICA
624876	MONITOR - LED	410,00	246,00	40,0%	NORDESTE	EQUIPAMENTOS DE INFORMATICA
624877	MONITOR - LED	410,00	246,00	40,0%	NORDESTE	EQUIPAMENTOS DE INFORMATICA
624878	MONITOR - LED	410,00	246,00	40,0%	NORDESTE	EQUIPAMENTOS DE INFORMATICA
626679	MONITOR - LED	410,00	246,00	40,0%	NORDESTE	EQUIPAMENTOS DE INFORMATICA
656332	MONITOR AOC 14	100,00	60,00	40,0%	NORDESTE	EQUIPAMENTOS DE INFORMATICA
656330	MONITOR LENOVO 14	100,00	60,00	40,0%	NORDESTE	EQUIPAMENTOS DE INFORMATICA
656328	MONITOR LG 14	100,00	60,00	40,0%	NORDESTE	EQUIPAMENTOS DE INFORMATICA
656329	MONITOR LG 14	100,00	60,00	40,0%	NORDESTE	EQUIPAMENTOS DE INFORMATICA
656331	MONITOR PROVIEW 14	100,00	60,00	40,0%	NORDESTE	EQUIPAMENTOS DE INFORMATICA
656357	MONITOR PROVIEW 14	100,00	60,00	40,0%	NORDESTE	EQUIPAMENTOS DE INFORMATICA
656358	MONITOR PROVIEW 14	100,00	60,00	40,0%	NORDESTE	EQUIPAMENTOS DE INFORMATICA
656359	MONITOR PROVIEW 14	100,00	60,00	40,0%	NORDESTE	EQUIPAMENTOS DE INFORMATICA
656360	MONITOR PROVIEW 14	100,00	60,00	40,0%	NORDESTE	EQUIPAMENTOS DE INFORMATICA
656361	MONITOR PROVIEW 14	100,00	60,00	40,0%	NORDESTE	EQUIPAMENTOS DE INFORMATICA
624836	NO BREAK	100,00	60,00	40,0%	NORDESTE	EQUIPAMENTOS DE INFORMATICA
661050	NO BREAK	100,00	60,00	40,0%	NORDESTE	EQUIPAMENTOS DE INFORMATICA
495115	NO BREAK	100,00	60,00	40,0%	NORDESTE	EQUIPAMENTOS DE INFORMATICA
495116	NO BREAK	100,00	60,00	40,0%	NORDESTE	EQUIPAMENTOS DE INFORMATICA
624550	NO BREAK	100,00	60,00	40,0%	NORDESTE	EQUIPAMENTOS DE INFORMATICA
624552	NO BREAK	100,00	60,00	40,0%	NORDESTE	EQUIPAMENTOS DE INFORMATICA
624632	NO BREAK	100,00	60,00	40,0%	NORDESTE	EQUIPAMENTOS DE INFORMATICA
624830	NO BREAK	100,00	60,00	40,0%	NORDESTE	EQUIPAMENTOS DE INFORMATICA
624831	NO BREAK	100,00	60,00	40,0%	NORDESTE	EQUIPAMENTOS DE INFORMATICA
624832	NO BREAK	100,00	60,00	40,0%	NORDESTE	EQUIPAMENTOS DE INFORMATICA
624833	NO BREAK	100,00	60,00	40,0%	NORDESTE	EQUIPAMENTOS DE INFORMATICA
624834	NO BREAK	100,00	60,00	40,0%	NORDESTE	EQUIPAMENTOS DE INFORMATICA
624835	NO BREAK	100,00	60,00	40,0%	NORDESTE	EQUIPAMENTOS DE INFORMATICA
656362	NOBREAK APC 1200	400,00	100,00	75,0%	NORDESTE	EQUIPAMENTOS DE INFORMATICA
656363	NOBREAK APC 1200	400,00	100,00	75,0%	NORDESTE	EQUIPAMENTOS DE INFORMATICA
656366	NOBREAK APC 600	500,00	125,00	75,0%	NORDESTE	EQUIPAMENTOS DE INFORMATICA
656367	NOBREAK APC 600	500,00	125,00	75,0%	NORDESTE	EQUIPAMENTOS DE INFORMATICA
656368	NOBREAK APC 600	500,00	125,00	75,0%	NORDESTE	EQUIPAMENTOS DE INFORMATICA
656369	NOBREAK APC 600	500,00	125,00	75,0%	NORDESTE	EQUIPAMENTOS DE INFORMATICA
656370	NOBREAK APC 600	500,00	125,00	75,0%	NORDESTE	EQUIPAMENTOS DE INFORMATICA
656371	NOBREAK APC 600	500,00	125,00	75,0%	NORDESTE	EQUIPAMENTOS DE INFORMATICA
656372	NOBREAK APC 600	500,00	125,00	75,0%	NORDESTE	EQUIPAMENTOS DE INFORMATICA
656373	NOBREAK APC 600	500,00	125,00	75,0%	NORDESTE	EQUIPAMENTOS DE INFORMATICA
656374	NOBREAK APC 600	500,00	125,00	75,0%	NORDESTE	EQUIPAMENTOS DE INFORMATICA
656375	NOBREAK APC 600	500,00	125,00	75,0%	NORDESTE	EQUIPAMENTOS DE INFORMATICA
656376	NOBREAK APC 600	500,00	125,00	75,0%	NORDESTE	EQUIPAMENTOS DE INFORMATICA

Este documento é cópia do original, assinado digitalmente por PATRICIA FERNANDES DA SILVA e Tribunal de Justica do Estado de Sao Paulo, protocolado em 13/10/2020 às 21:59 , sob o número WJM32416083803 .
Para conferir o original, acesse o site https://esaj.tjsp.jus.br/pastadigital/pg/abrirConferenciaDocumento.do, informe o processo 1070860-05.2020.8.26.0100 e código 9E138FE.

Código do Ativo	Descrição do Ativo	Valor reposição	Valor mercado	Depreciação	Book	Categoria
656377	NOBREAK APC 600	500,00	125,00	75,0%	NORDESTE	EQUIPAMENTOS DE INFORMATICA
656378	NOBREAK APC 600	500,00	125,00	75,0%	NORDESTE	EQUIPAMENTOS DE INFORMATICA
656379	NOBREAK APC 600	500,00	125,00	75,0%	NORDESTE	EQUIPAMENTOS DE INFORMATICA
656380	NOBREAK APC 600	500,00	125,00	75,0%	NORDESTE	EQUIPAMENTOS DE INFORMATICA
656381	NOBREAK APC 600	500,00	125,00	75,0%	NORDESTE	EQUIPAMENTOS DE INFORMATICA
656382	NOBREAK APC 600	500,00	125,00	75,0%	NORDESTE	EQUIPAMENTOS DE INFORMATICA
656383	NOBREAK APC 600	500,00	125,00	75,0%	NORDESTE	EQUIPAMENTOS DE INFORMATICA
656384	NOBREAK APC 600	500,00	125,00	75,0%	NORDESTE	EQUIPAMENTOS DE INFORMATICA
656385	NOBREAK APC 600	500,00	125,00	75,0%	NORDESTE	EQUIPAMENTOS DE INFORMATICA
656386	NOBREAK APC 600	500,00	125,00	75,0%	NORDESTE	EQUIPAMENTOS DE INFORMATICA
656387	NOBREAK APC 600	500,00	125,00	75,0%	NORDESTE	EQUIPAMENTOS DE INFORMATICA
656388	NOBREAK APC 600	500,00	125,00	75,0%	NORDESTE	EQUIPAMENTOS DE INFORMATICA
656389	NOBREAK APC 600	500,00	125,00	75,0%	NORDESTE	EQUIPAMENTOS DE INFORMATICA
656390	NOBREAK APC 600	500,00	125,00	75,0%	NORDESTE	EQUIPAMENTOS DE INFORMATICA
656391	NOBREAK APC 600	500,00	125,00	75,0%	NORDESTE	EQUIPAMENTOS DE INFORMATICA
656392	NOBREAK APC 600	500,00	125,00	75,0%	NORDESTE	EQUIPAMENTOS DE INFORMATICA
656393	NOBREAK APC 600	500,00	125,00	75,0%	NORDESTE	EQUIPAMENTOS DE INFORMATICA
656394	NOBREAK APC 600	500,00	125,00	75,0%	NORDESTE	EQUIPAMENTOS DE INFORMATICA
656395	NOBREAK APC 600	500,00	125,00	75,0%	NORDESTE	EQUIPAMENTOS DE INFORMATICA
656396	NOBREAK APC 600	500,00	125,00	75,0%	NORDESTE	EQUIPAMENTOS DE INFORMATICA
659637	NOBREAK APC 600	500,00	125,00	75,0%	NORDESTE	EQUIPAMENTOS DE INFORMATICA
659503	NOBREAK APC BACK UPS 1200	400,00	100,00	75,0%	NORDESTE	EQUIPAMENTOS DE INFORMATICA
659636	NOBREAK APC BACKUPS ES 600	500,00	125,00	75,0%	NORDESTE	EQUIPAMENTOS DE INFORMATICA
659638	NOBREAK SMS NET STATION 1200	868,00	217,00	75,0%	NORDESTE	EQUIPAMENTOS DE INFORMATICA
659639	NOBREAK SMS NET STATION 1200	868,00	217,00	75,0%	NORDESTE	EQUIPAMENTOS DE INFORMATICA
659640	NOBREAK SMS NET STATION 1200	868,00	217,00	75,0%	NORDESTE	EQUIPAMENTOS DE INFORMATICA
624644	PALETEIRA HIDRAULICA	1.777,00	444,25	75,0%	NORDESTE	MAQUINAS E EQUIPAMENTOS
624645	PALETEIRA HIDRAULICA	1.777,00	444,25	75,0%	NORDESTE	MAQUINAS E EQUIPAMENTOS
624646	PALETEIRA HIDRAULICA	1.777,00	444,25	75,0%	NORDESTE	MAQUINAS E EQUIPAMENTOS
624647	PALETEIRA HIDRAULICA	1.777,00	444,25	75,0%	NORDESTE	MAQUINAS E EQUIPAMENTOS
624648	PALETEIRA HIDRAULICA	1.777,00	444,25	75,0%	NORDESTE	MAQUINAS E EQUIPAMENTOS
624649	PALETEIRA HIDRAULICA	1.777,00	444,25	75,0%	NORDESTE	MAQUINAS E EQUIPAMENTOS
624650	PALETEIRA HIDRAULICA	1.777,00	444,25	75,0%	NORDESTE	MAQUINAS E EQUIPAMENTOS
624651	PALETEIRA HIDRAULICA	1.777,00	444,25	75,0%	NORDESTE	MAQUINAS E EQUIPAMENTOS
624652	PALETEIRA HIDRAULICA	1.777,00	444,25	75,0%	NORDESTE	MAQUINAS E EQUIPAMENTOS
624653	PALETEIRA HIDRAULICA	1.777,00	444,25	75,0%	NORDESTE	MAQUINAS E EQUIPAMENTOS
624654	PALETEIRA HIDRAULICA	1.777,00	444,25	75,0%	NORDESTE	MAQUINAS E EQUIPAMENTOS
624655	PALETEIRA HIDRAULICA	1.777,00	444,25	75,0%	NORDESTE	MAQUINAS E EQUIPAMENTOS
624656	PALETEIRA HIDRAULICA	1.777,00	444,25	75,0%	NORDESTE	MAQUINAS E EQUIPAMENTOS
665747	PALLETS	1.777,00	444,25	75,0%	NORDESTE	MAQUINAS E EQUIPAMENTOS
660487	PRINT SERVER	387,00	96,75	75,0%	NORDESTE	EQUIPAMENTOS DE INFORMATICA
660488	PRINT SERVER	387,00	96,75	75,0%	NORDESTE	EQUIPAMENTOS DE INFORMATICA
620130	PRINT SERVER	387,00	96,75	75,0%	NORDESTE	EQUIPAMENTOS DE INFORMATICA
634579	RELOGIO DE PONTO	1.278,00	319,50	75,0%	NORDESTE	EQUIPAMENTOS DE INFORMATICA
658252	RELOGIO PONTO	270,00	67,50	75,0%	NORDESTE	EQUIPAMENTOS DE INFORMATICA
322312	ROCADEIRA	1.400,00	350,00	75,0%	NORDESTE	MAQUINAS E EQUIPAMENTOS
449429	ROÇADEIRA	1.400,00	350,00	75,0%	NORDESTE	MAQUINAS E EQUIPAMENTOS
667327	ROTEADOR	234,00	58,50	75,0%	NORDESTE	EQUIPAMENTOS DE INFORMATICA
667328	ROTEADOR	234,00	58,50	75,0%	NORDESTE	EQUIPAMENTOS DE INFORMATICA
661421	ROTEADOR	87,00	21,75	75,0%	NORDESTE	EQUIPAMENTOS DE INFORMATICA
661422	ROTEADOR	87,00	21,75	75,0%	NORDESTE	EQUIPAMENTOS DE INFORMATICA
665748	ROTEADOR	234,00	58,50	75,0%	NORDESTE	EQUIPAMENTOS DE INFORMATICA
624823	ROTEADOR	234,00	58,50	75,0%	NORDESTE	EQUIPAMENTOS DE INFORMATICA
624824	ROTEADOR	234,00	58,50	75,0%	NORDESTE	EQUIPAMENTOS DE INFORMATICA
656324	ROTEADOR CISCO 2801	500,00	125,00	75,0%	NORDESTE	EQUIPAMENTOS DE INFORMATICA
626542	SCANNER	100,00	40,00	60,0%	NORDESTE	EQUIPAMENTOS DE INFORMATICA
659888	SCANNER	100,00	40,00	60,0%	NORDESTE	EQUIPAMENTOS DE INFORMATICA
624562	SCANNER	100,00	40,00	60,0%	NORDESTE	EQUIPAMENTOS DE INFORMATICA
624586	SCANNER	100,00	40,00	60,0%	NORDESTE	EQUIPAMENTOS DE INFORMATICA
624587	SERVIDOR	600,00	240,00	60,0%	NORDESTE	EQUIPAMENTOS DE INFORMATICA
624588	SISTEMA DE SOM PWM 300 NCA	1.460,00	584,00	60,0%	NORDESTE	MAQUINAS E EQUIPAMENTOS
624558	SUPORTE COLCHAO	250,00	100,00	60,0%	NORDESTE	MAQUINAS E EQUIPAMENTOS

Este documento é cópia do original, assinado digitalmente por PATRICIA FERNANDES DA SILVA e Tribunal de Justica do Estado de Sao Paulo, protocolado em 13/10/2020 às 21:59 , sob o número WJM32416083803 .
Para conferir o original, acesse o site https://esaj.tjsp.jus.br/pastadigital/pg/abrirConferenciaDocumento.do, informe o processo 1070860-05.2020.8.26.0100 e código 9E138FE.

Código do Ativo	Descrição do Ativo	Valor reposição	Valor mercado	Depreciação	Book	Categoria
667329	SWITCH	300,00	210,00	30,0%	NORDESTE	EQUIPAMENTOS DE INFORMATICA
667330	SWITCH	300,00	210,00	30,0%	NORDESTE	EQUIPAMENTOS DE INFORMATICA
667331	SWITCH	300,00	210,00	30,0%	NORDESTE	EQUIPAMENTOS DE INFORMATICA
667332	SWITCH	300,00	210,00	30,0%	NORDESTE	EQUIPAMENTOS DE INFORMATICA
667333	SWITCH	300,00	210,00	30,0%	NORDESTE	EQUIPAMENTOS DE INFORMATICA
661622	SWITCH	300,00	210,00	30,0%	NORDESTE	EQUIPAMENTOS DE INFORMATICA
626491	SWITCH - 24 PORTAS	669,00	602,10	10,0%	NORDESTE	EQUIPAMENTOS DE INFORMATICA
626526	SWITCH - 24 PORTAS	669,00	602,10	10,0%	NORDESTE	EQUIPAMENTOS DE INFORMATICA
626527	SWITCH - 24 PORTAS	669,00	602,10	10,0%	NORDESTE	EQUIPAMENTOS DE INFORMATICA
626528	SWITCH - 24 PORTAS	669,00	602,10	10,0%	NORDESTE	EQUIPAMENTOS DE INFORMATICA
626533	SWITCH - 24 PORTAS	669,00	602,10	10,0%	NORDESTE	EQUIPAMENTOS DE INFORMATICA
626538	SWITCH - 24 PORTAS	669,00	602,10	10,0%	NORDESTE	EQUIPAMENTOS DE INFORMATICA
624599	SWITCH - 24 PORTAS	669,00	602,10	10,0%	NORDESTE	EQUIPAMENTOS DE INFORMATICA
661401	SWITCH - 24 PORTAS	300,00	270,00	10,0%	NORDESTE	EQUIPAMENTOS DE INFORMATICA
661402	SWITCH - 24 PORTAS	300,00	270,00	10,0%	NORDESTE	EQUIPAMENTOS DE INFORMATICA
661403	SWITCH - 24 PORTAS	300,00	270,00	10,0%	NORDESTE	EQUIPAMENTOS DE INFORMATICA
661404	SWITCH - 24 PORTAS	300,00	270,00	10,0%	NORDESTE	EQUIPAMENTOS DE INFORMATICA
661405	SWITCH - 24 PORTAS	300,00	270,00	10,0%	NORDESTE	EQUIPAMENTOS DE INFORMATICA
661406	SWITCH - 24 PORTAS	300,00	270,00	10,0%	NORDESTE	EQUIPAMENTOS DE INFORMATICA
661407	SWITCH - 24 PORTAS	300,00	270,00	10,0%	NORDESTE	EQUIPAMENTOS DE INFORMATICA
661408	SWITCH - 24 PORTAS	300,00	270,00	10,0%	NORDESTE	EQUIPAMENTOS DE INFORMATICA
661409	SWITCH - 24 PORTAS	300,00	270,00	10,0%	NORDESTE	EQUIPAMENTOS DE INFORMATICA
661410	SWITCH - 24 PORTAS	300,00	270,00	10,0%	NORDESTE	EQUIPAMENTOS DE INFORMATICA
661411	SWITCH - 24 PORTAS	300,00	270,00	10,0%	NORDESTE	EQUIPAMENTOS DE INFORMATICA
661412	SWITCH - 24 PORTAS	300,00	270,00	10,0%	NORDESTE	EQUIPAMENTOS DE INFORMATICA
661413	SWITCH - 24 PORTAS	300,00	270,00	10,0%	NORDESTE	EQUIPAMENTOS DE INFORMATICA
661414	SWITCH - 24 PORTAS	300,00	270,00	10,0%	NORDESTE	EQUIPAMENTOS DE INFORMATICA
661415	SWITCH - 24 PORTAS	300,00	270,00	10,0%	NORDESTE	EQUIPAMENTOS DE INFORMATICA
661416	SWITCH - 24 PORTAS	300,00	270,00	10,0%	NORDESTE	EQUIPAMENTOS DE INFORMATICA
624862	SWITCH - 24 PORTAS	300,00	270,00	10,0%	NORDESTE	EQUIPAMENTOS DE INFORMATICA
624863	SWITCH - 24 PORTAS	300,00	270,00	10,0%	NORDESTE	EQUIPAMENTOS DE INFORMATICA
659641	SWITCH CISCO GERENCIAVEL 24 PORTAS	669,00	501,75	25,0%	NORDESTE	EQUIPAMENTOS DE INFORMATICA
659642	SWITCH CISCO GERENCIAVEL 24 PORTAS	669,00	501,75	25,0%	NORDESTE	EQUIPAMENTOS DE INFORMATICA
659663	SWITCH CISCO GERENCIAVEL 24 PORTAS	669,00	501,75	25,0%	NORDESTE	EQUIPAMENTOS DE INFORMATICA
659664	SWITCH CISCO GERENCIAVEL 24 PORTAS	669,00	501,75	25,0%	NORDESTE	EQUIPAMENTOS DE INFORMATICA
659665	SWITCH CISCO GERENCIAVEL 24 PORTAS	669,00	501,75	25,0%	NORDESTE	EQUIPAMENTOS DE INFORMATICA
659666	SWITCH CISCO GERENCIAVEL 24 PORTAS	669,00	501,75	25,0%	NORDESTE	EQUIPAMENTOS DE INFORMATICA
659667	SWITCH CISCO GERENCIAVEL 24 PORTAS	669,00	501,75	25,0%	NORDESTE	EQUIPAMENTOS DE INFORMATICA
659668	SWITCH CISCO GERENCIAVEL 24 PORTAS	669,00	501,75	25,0%	NORDESTE	EQUIPAMENTOS DE INFORMATICA
659669	SWITCH CISCO GERENCIAVEL 24 PORTAS	669,00	501,75	25,0%	NORDESTE	EQUIPAMENTOS DE INFORMATICA
659670	SWITCH CISCO GERENCIAVEL 24 PORTAS	669,00	501,75	25,0%	NORDESTE	EQUIPAMENTOS DE INFORMATICA
659671	SWITCH CISCO GERENCIAVEL 24 PORTAS	669,00	501,75	25,0%	NORDESTE	EQUIPAMENTOS DE INFORMATICA
659672	SWITCH CISCO GERENCIAVEL 24 PORTAS	669,00	501,75	25,0%	NORDESTE	EQUIPAMENTOS DE INFORMATICA
659673	SWITCH CISCO GERENCIAVEL 24 PORTAS	669,00	501,75	25,0%	NORDESTE	EQUIPAMENTOS DE INFORMATICA
659674	SWITCH CISCO GERENCIAVEL 24 PORTAS	669,00	501,75	25,0%	NORDESTE	EQUIPAMENTOS DE INFORMATICA
659675	SWITCH CISCO GERENCIAVEL 24 PORTAS	669,00	501,75	25,0%	NORDESTE	EQUIPAMENTOS DE INFORMATICA
659676	SWITCH CISCO GERENCIAVEL 24 PORTAS	669,00	501,75	25,0%	NORDESTE	EQUIPAMENTOS DE INFORMATICA
659677	SWITCH CISCO GERENCIAVEL 24 PORTAS	669,00	501,75	25,0%	NORDESTE	EQUIPAMENTOS DE INFORMATICA
659678	SWITCH CISCO GERENCIAVEL 24 PORTAS	669,00	501,75	25,0%	NORDESTE	EQUIPAMENTOS DE INFORMATICA
659679	SWITCH CISCO GERENCIAVEL 24 PORTAS	669,00	501,75	25,0%	NORDESTE	EQUIPAMENTOS DE INFORMATICA
659680	SWITCH CISCO GERENCIAVEL 24 PORTAS	669,00	501,75	25,0%	NORDESTE	EQUIPAMENTOS DE INFORMATICA
659681	SWITCH CISCO GERENCIAVEL 24 PORTAS	669,00	501,75	25,0%	NORDESTE	EQUIPAMENTOS DE INFORMATICA
659682	SWITCH CISCO GERENCIAVEL 24 PORTAS	669,00	501,75	25,0%	NORDESTE	EQUIPAMENTOS DE INFORMATICA
659683	SWITCH CISCO GERENCIAVEL 24 PORTAS	669,00	501,75	25,0%	NORDESTE	EQUIPAMENTOS DE INFORMATICA
659684	SWITCH CISCO GERENCIAVEL 24 PORTAS	669,00	501,75	25,0%	NORDESTE	EQUIPAMENTOS DE INFORMATICA
659685	SWITCH CISCO GERENCIAVEL 24 PORTAS	669,00	501,75	25,0%	NORDESTE	EQUIPAMENTOS DE INFORMATICA
659686	SWITCH CISCO GERENCIAVEL 24 PORTAS	669,00	501,75	25,0%	NORDESTE	EQUIPAMENTOS DE INFORMATICA
659687	SWITCH CISCO GERENCIAVEL 24 PORTAS	669,00	501,75	25,0%	NORDESTE	EQUIPAMENTOS DE INFORMATICA
659688	SWITCH CISCO GERENCIAVEL 24 PORTAS	669,00	501,75	25,0%	NORDESTE	EQUIPAMENTOS DE INFORMATICA
659689	SWITCH CISCO GERENCIAVEL 24 PORTAS	669,00	501,75	25,0%	NORDESTE	EQUIPAMENTOS DE INFORMATICA
659690	SWITCH CISCO GERENCIAVEL 24 PORTAS	669,00	501,75	25,0%	NORDESTE	EQUIPAMENTOS DE INFORMATICA
659691	SWITCH CISCO GERENCIAVEL 24 PORTAS	669,00	501,75	25,0%	NORDESTE	EQUIPAMENTOS DE INFORMATICA

Este documento é cópia do original, assinado digitalmente por PATRICIA FERNANDES DA SILVA e Tribunal de Justica do Estado de Sao Paulo, protocolado em 13/10/2020 às 21:59 , sob o número WJM32416083803 .
Para conferir o original, acesse o site https://esaj.tjsp.jus.br/pastadigital/pg/abrirConferenciaDocumento.do, informe o processo 1070860-05.2020.8.26.0100 e código 9E138FE.

Código do Ativo	Descrição do Ativo	Valor reposição	Valor mercado	Depreciação	Book	Categoria
659692	SWITCH CISCO GERENCIAVEL 24 PORTAS	669,00	501,75	25,0%	NORDESTE	EQUIPAMENTOS DE INFORMATICA
659693	SWITCH CISCO GERENCIAVEL 24 PORTAS	669,00	501,75	25,0%	NORDESTE	EQUIPAMENTOS DE INFORMATICA
659694	SWITCH CISCO GERENCIAVEL 24 PORTAS	669,00	501,75	25,0%	NORDESTE	EQUIPAMENTOS DE INFORMATICA
659695	SWITCH CISCO GERENCIAVEL 24 PORTAS	669,00	501,75	25,0%	NORDESTE	EQUIPAMENTOS DE INFORMATICA
659696	SWITCH CISCO GERENCIAVEL 24 PORTAS	669,00	501,75	25,0%	NORDESTE	EQUIPAMENTOS DE INFORMATICA
659697	SWITCH CISCO GERENCIAVEL 24 PORTAS	669,00	501,75	25,0%	NORDESTE	EQUIPAMENTOS DE INFORMATICA
659698	SWITCH CISCO GERENCIAVEL 24 PORTAS	669,00	501,75	25,0%	NORDESTE	EQUIPAMENTOS DE INFORMATICA
659699	SWITCH CISCO GERENCIAVEL 24 PORTAS	669,00	501,75	25,0%	NORDESTE	EQUIPAMENTOS DE INFORMATICA
659700	SWITCH CISCO GERENCIAVEL 24 PORTAS	669,00	501,75	25,0%	NORDESTE	EQUIPAMENTOS DE INFORMATICA
659701	SWITCH CISCO GERENCIAVEL 24 PORTAS	669,00	501,75	25,0%	NORDESTE	EQUIPAMENTOS DE INFORMATICA
659702	SWITCH CISCO GERENCIAVEL 24 PORTAS	669,00	501,75	25,0%	NORDESTE	EQUIPAMENTOS DE INFORMATICA
659703	SWITCH CISCO GERENCIAVEL 24 PORTAS	669,00	501,75	25,0%	NORDESTE	EQUIPAMENTOS DE INFORMATICA
659704	SWITCH CISCO GERENCIAVEL 24 PORTAS	669,00	501,75	25,0%	NORDESTE	EQUIPAMENTOS DE INFORMATICA
659705	SWITCH CISCO GERENCIAVEL 24 PORTAS	669,00	501,75	25,0%	NORDESTE	EQUIPAMENTOS DE INFORMATICA
659706	SWITCH CISCO GERENCIAVEL 24 PORTAS	669,00	501,75	25,0%	NORDESTE	EQUIPAMENTOS DE INFORMATICA
659707	SWITCH CISCO GERENCIAVEL 24 PORTAS	669,00	501,75	25,0%	NORDESTE	EQUIPAMENTOS DE INFORMATICA
659708	SWITCH CISCO GERENCIAVEL 24 PORTAS	669,00	501,75	25,0%	NORDESTE	EQUIPAMENTOS DE INFORMATICA
659709	SWITCH CISCO GERENCIAVEL 24 PORTAS	669,00	501,75	25,0%	NORDESTE	EQUIPAMENTOS DE INFORMATICA
659710	SWITCH CISCO GERENCIAVEL 24 PORTAS	669,00	501,75	25,0%	NORDESTE	EQUIPAMENTOS DE INFORMATICA
659711	SWITCH CISCO GERENCIAVEL 24 PORTAS	669,00	501,75	25,0%	NORDESTE	EQUIPAMENTOS DE INFORMATICA
626532	TECLADO USB PRETO PCTOP	120,00	108,00	10,0%	NORDESTE	EQUIPAMENTOS DE INFORMATICA
248016	TORRE METALICA TIPO TRIANGULAR - 25 M	4.500,00	1.575,00	65,0%	NORDESTE	MAQUINAS E EQUIPAMENTOS
350910	TRANSFORMADOR	7.899,00	4.739,40	40,0%	NORDESTE	MAQUINAS E EQUIPAMENTOS
661047	TRANSFORMADOR	100,00	60,00	40,0%	NORDESTE	MAQUINAS E EQUIPAMENTOS
658240	TRANSPALETES	1.400,00	840,00	40,0%	NORDESTE	MAQUINAS E EQUIPAMENTOS
658241	TRANSPALETES	1.400,00	840,00	40,0%	NORDESTE	MAQUINAS E EQUIPAMENTOS
658242	TRANSPALETES	1.400,00	840,00	40,0%	NORDESTE	MAQUINAS E EQUIPAMENTOS
658243	TRANSPALETES	1.400,00	840,00	40,0%	NORDESTE	MAQUINAS E EQUIPAMENTOS
658244	TRANSPALETES	1.400,00	840,00	40,0%	NORDESTE	MAQUINAS E EQUIPAMENTOS
658245	TRANSPALETES	1.400,00	840,00	40,0%	NORDESTE	MAQUINAS E EQUIPAMENTOS
658246	TRANSPALETES	1.400,00	840,00	40,0%	NORDESTE	MAQUINAS E EQUIPAMENTOS
658247	TRANSPALETES	1.400,00	840,00	40,0%	NORDESTE	MAQUINAS E EQUIPAMENTOS
658248	TRANSPALETES	1.400,00	840,00	40,0%	NORDESTE	MAQUINAS E EQUIPAMENTOS
658249	TRANSPALETES	1.400,00	840,00	40,0%	NORDESTE	MAQUINAS E EQUIPAMENTOS
665619	TRAVA	990,00	891,00	10,0%	NORDESTE	MAQUINAS E EQUIPAMENTOS
624937_CL	ACCESS POINT	3.200,00	2.560,00	20,0%	CARLOS SARAIVA	EQUIPAMENTOS DE INFORMATICA
624938_CL	ACCESS POINT	3.200,00	2.560,00	20,0%	CARLOS SARAIVA	EQUIPAMENTOS DE INFORMATICA
624939_CL	ACCESS POINT	3.200,00	2.560,00	20,0%	CARLOS SARAIVA	EQUIPAMENTOS DE INFORMATICA
624940_CL	ACCESS POINT	3.200,00	2.560,00	20,0%	CARLOS SARAIVA	EQUIPAMENTOS DE INFORMATICA
624941_CL	ACCESS POINT	3.200,00	2.560,00	20,0%	CARLOS SARAIVA	EQUIPAMENTOS DE INFORMATICA
624942_CL	ACCESS POINT	3.200,00	2.560,00	20,0%	CARLOS SARAIVA	EQUIPAMENTOS DE INFORMATICA
624943_CL	ACCESS POINT	3.200,00	2.560,00	20,0%	CARLOS SARAIVA	EQUIPAMENTOS DE INFORMATICA
624944_CL	ACCESS POINT	3.200,00	2.560,00	20,0%	CARLOS SARAIVA	EQUIPAMENTOS DE INFORMATICA
624945_CL	ACCESS POINT	3.200,00	2.560,00	20,0%	CARLOS SARAIVA	EQUIPAMENTOS DE INFORMATICA
624946_CL	ACCESS POINT	3.200,00	2.560,00	20,0%	CARLOS SARAIVA	EQUIPAMENTOS DE INFORMATICA
624947_CL	ACCESS POINT	3.200,00	2.560,00	20,0%	CARLOS SARAIVA	EQUIPAMENTOS DE INFORMATICA
624948_CL	ACCESS POINT	3.200,00	2.560,00	20,0%	CARLOS SARAIVA	EQUIPAMENTOS DE INFORMATICA
624949_CL	ACCESS POINT	3.200,00	2.560,00	20,0%	CARLOS SARAIVA	EQUIPAMENTOS DE INFORMATICA
624950_CL	ACCESS POINT	3.200,00	2.560,00	20,0%	CARLOS SARAIVA	EQUIPAMENTOS DE INFORMATICA
624951_CL	ACCESS POINT	3.200,00	2.560,00	20,0%	CARLOS SARAIVA	EQUIPAMENTOS DE INFORMATICA
636324	ACCESS POINT	1.200,00	960,00	20,0%	CARLOS SARAIVA	EQUIPAMENTOS DE INFORMATICA
636325	ACCESS POINT	1.200,00	960,00	20,0%	CARLOS SARAIVA	EQUIPAMENTOS DE INFORMATICA
636326	ACCESS POINT	1.200,00	960,00	20,0%	CARLOS SARAIVA	EQUIPAMENTOS DE INFORMATICA
501354_CL	ACESSORIO - INFORMATICA	252,00	50,40	80,0%	CARLOS SARAIVA	EQUIPAMENTOS DE INFORMATICA
661059	ACESSORIO SEGURANCA	3,50	2,89	17,4%	CARLOS SARAIVA	MAQUINAS E EQUIPAMENTOS
661060	ACESSORIO SEGURANCA	3,50	2,89	17,4%	CARLOS SARAIVA	MAQUINAS E EQUIPAMENTOS
661061	ACESSORIO SEGURANCA	3,50	2,89	17,4%	CARLOS SARAIVA	MAQUINAS E EQUIPAMENTOS
661062	ACESSORIO SEGURANCA	3,50	2,89	17,4%	CARLOS SARAIVA	MAQUINAS E EQUIPAMENTOS
661063	ACESSORIO SEGURANCA	3,50	2,89	17,4%	CARLOS SARAIVA	MAQUINAS E EQUIPAMENTOS
661064	ACESSORIO SEGURANCA	3,50	2,89	17,4%	CARLOS SARAIVA	MAQUINAS E EQUIPAMENTOS
661065	ACESSORIO SEGURANCA	3,50	2,89	17,4%	CARLOS SARAIVA	MAQUINAS E EQUIPAMENTOS
661066	ACESSORIO SEGURANCA	3,50	2,89	17,4%	CARLOS SARAIVA	MAQUINAS E EQUIPAMENTOS

Este documento é cópia do original, assinado digitalmente por PATRICIA FERNANDES DA SILVA e Tribunal de Justica do Estado de Sao Paulo, protocolado em 13/10/2020 às 21:59 , sob o número WJM32416083803 .
Para conferir o original, acesse o site https://esaj.tjsp.jus.br/pastadigital/pg/abrirConferenciaDocumento.do, informe o processo 1070860-05.2020.8.26.0100 e código 9E138FE.

Código do Ativo	Descrição do Ativo	Valor reposição	Valor mercado	Depreciação	Book	Categoria
661067	ACESSORIO SEGURANCA	3,50	2,89	17,4%	CARLOS SARAIVA	MAQUINAS E EQUIPAMENTOS
661068	ACESSORIO SEGURANCA	3,50	2,89	17,4%	CARLOS SARAIVA	MAQUINAS E EQUIPAMENTOS
661069	ACESSORIO SEGURANCA	3,50	2,89	17,4%	CARLOS SARAIVA	MAQUINAS E EQUIPAMENTOS
661070	ACESSORIO SEGURANCA	3,50	2,89	17,4%	CARLOS SARAIVA	MAQUINAS E EQUIPAMENTOS
661071	ACESSORIO SEGURANCA	3,50	2,89	17,4%	CARLOS SARAIVA	MAQUINAS E EQUIPAMENTOS
661072	ACESSORIO SEGURANCA	3,50	2,89	17,4%	CARLOS SARAIVA	MAQUINAS E EQUIPAMENTOS
661073	ACESSORIO SEGURANCA	3,50	2,89	17,4%	CARLOS SARAIVA	MAQUINAS E EQUIPAMENTOS
661074	ACESSORIO SEGURANCA	3,50	2,89	17,4%	CARLOS SARAIVA	MAQUINAS E EQUIPAMENTOS
661075	ACESSORIO SEGURANCA	3,50	2,89	17,4%	CARLOS SARAIVA	MAQUINAS E EQUIPAMENTOS
661076	ACESSORIO SEGURANCA	3,50	2,89	17,4%	CARLOS SARAIVA	MAQUINAS E EQUIPAMENTOS
661077	ACESSORIO SEGURANCA	3,50	2,89	17,4%	CARLOS SARAIVA	MAQUINAS E EQUIPAMENTOS
661078	ACESSORIO SEGURANCA	3,50	2,89	17,4%	CARLOS SARAIVA	MAQUINAS E EQUIPAMENTOS
188206	ACESSORIOS	10.352,57	2.674,47	74,2%	CARLOS SARAIVA	MAQUINAS E EQUIPAMENTOS
490539_CL	ADAPTADOR ANTENA WI-FI	140,00	112,00	20,0%	CARLOS SARAIVA	EQUIPAMENTOS DE INFORMATICA
636319	ANTENA ACESS POINT	154,00	123,20	20,0%	CARLOS SARAIVA	EQUIPAMENTOS DE INFORMATICA
188199	APARELHO DE GRAVAÇÃO VIDEO	968,00	774,40	20,0%	CARLOS SARAIVA	MAQUINAS E EQUIPAMENTOS
188200	APARELHO DE GRAVAÇÃO VIDEO	968,00	774,40	20,0%	CARLOS SARAIVA	MAQUINAS E EQUIPAMENTOS
188201	APARELHO DE GRAVAÇÃO VIDEO	968,00	774,40	20,0%	CARLOS SARAIVA	MAQUINAS E EQUIPAMENTOS
188202	APARELHO DE GRAVAÇÃO VIDEO	968,00	774,40	20,0%	CARLOS SARAIVA	MAQUINAS E EQUIPAMENTOS
188203	APARELHO DE GRAVAÇÃO VIDEO	968,00	774,40	20,0%	CARLOS SARAIVA	MAQUINAS E EQUIPAMENTOS
188204	APARELHO DE GRAVAÇÃO VIDEO	968,00	774,40	20,0%	CARLOS SARAIVA	MAQUINAS E EQUIPAMENTOS
188205	APARELHO DE GRAVAÇÃO VIDEO	968,00	774,40	20,0%	CARLOS SARAIVA	MAQUINAS E EQUIPAMENTOS
465651_CL	BALDE ESPREMEDOR	210,00	168,00	20,0%	CARLOS SARAIVA	MAQUINAS E EQUIPAMENTOS
182210	BATERIA DE EMPILHADEIRA	3.000,00	1.800,00	40,0%	CARLOS SARAIVA	MAQUINAS E EQUIPAMENTOS
182211	BATERIA DE EMPILHADEIRA	3.000,00	1.800,00	40,0%	CARLOS SARAIVA	MAQUINAS E EQUIPAMENTOS
182212	BATERIA DE EMPILHADEIRA	3.000,00	1.800,00	40,0%	CARLOS SARAIVA	MAQUINAS E EQUIPAMENTOS
189994	BEBEDOURO -TIPO PURIFICADOR	380,00	152,00	60,0%	CARLOS SARAIVA	MAQUINAS E EQUIPAMENTOS
192133	BEBEDOURO -TIPO PURIFICADOR	380,00	152,00	60,0%	CARLOS SARAIVA	MAQUINAS E EQUIPAMENTOS
190056	BEBEDOURO -TIPO PURIFICADOR DE AGUA	380,00	152,00	60,0%	CARLOS SARAIVA	MAQUINAS E EQUIPAMENTOS
190073	BEBEDOURO -TIPO PURIFICADOR DE AGUA	380,00	152,00	60,0%	CARLOS SARAIVA	MAQUINAS E EQUIPAMENTOS
129103	CAM DIG SONY DSC-W215 12.1 BLACK	180,00	108,00	40,0%	CARLOS SARAIVA	MAQUINAS E EQUIPAMENTOS
625193	CAMERA DE SEGURANCA	75,00	60,00	20,0%	CARLOS SARAIVA	EQUIPAMENTOS DE INFORMATICA
625311	CAMERA DE SEGURANCA	75,00	60,00	20,0%	CARLOS SARAIVA	EQUIPAMENTOS DE INFORMATICA
625312	CAMERA DE SEGURANCA	75,00	60,00	20,0%	CARLOS SARAIVA	EQUIPAMENTOS DE INFORMATICA
625313	CAMERA DE SEGURANCA	75,00	60,00	20,0%	CARLOS SARAIVA	EQUIPAMENTOS DE INFORMATICA
625314	CAMERA DE SEGURANCA	75,00	60,00	20,0%	CARLOS SARAIVA	EQUIPAMENTOS DE INFORMATICA
625315	CAMERA DE SEGURANCA	75,00	60,00	20,0%	CARLOS SARAIVA	EQUIPAMENTOS DE INFORMATICA
625316	CAMERA DE SEGURANCA	75,00	60,00	20,0%	CARLOS SARAIVA	EQUIPAMENTOS DE INFORMATICA
625317	CAMERA DE SEGURANCA	75,00	60,00	20,0%	CARLOS SARAIVA	EQUIPAMENTOS DE INFORMATICA
625318	CAMERA DE SEGURANCA	75,00	60,00	20,0%	CARLOS SARAIVA	EQUIPAMENTOS DE INFORMATICA
625319	CAMERA DE SEGURANCA	75,00	60,00	20,0%	CARLOS SARAIVA	EQUIPAMENTOS DE INFORMATICA
625320	CAMERA DE SEGURANCA	75,00	60,00	20,0%	CARLOS SARAIVA	EQUIPAMENTOS DE INFORMATICA
625321	CAMERA DE SEGURANCA	75,00	60,00	20,0%	CARLOS SARAIVA	EQUIPAMENTOS DE INFORMATICA
625322	CAMERA DE SEGURANCA	75,00	60,00	20,0%	CARLOS SARAIVA	EQUIPAMENTOS DE INFORMATICA
625323	CAMERA DE SEGURANCA	75,00	60,00	20,0%	CARLOS SARAIVA	EQUIPAMENTOS DE INFORMATICA
625324	CAMERA DE SEGURANCA	75,00	60,00	20,0%	CARLOS SARAIVA	EQUIPAMENTOS DE INFORMATICA
625446	CAMERA DE SEGURANCA	75,00	60,00	20,0%	CARLOS SARAIVA	EQUIPAMENTOS DE INFORMATICA
625447	CAMERA DE SEGURANCA	75,00	60,00	20,0%	CARLOS SARAIVA	EQUIPAMENTOS DE INFORMATICA
158432	CAMERA DIGITAL SANSUNG ST93	180,00	144,00	20,0%	CARLOS SARAIVA	MAQUINAS E EQUIPAMENTOS
188162	CAMERA INFRA RED	100,00	80,00	20,0%	CARLOS SARAIVA	MAQUINAS E EQUIPAMENTOS
188163	CAMERA INFRA RED	100,00	80,00	20,0%	CARLOS SARAIVA	MAQUINAS E EQUIPAMENTOS
188164	CAMERA INFRA RED	100,00	80,00	20,0%	CARLOS SARAIVA	MAQUINAS E EQUIPAMENTOS
188165	CAMERA INFRA RED	100,00	80,00	20,0%	CARLOS SARAIVA	MAQUINAS E EQUIPAMENTOS
188166	CAMERA INFRA RED	100,00	80,00	20,0%	CARLOS SARAIVA	MAQUINAS E EQUIPAMENTOS
188167	CAMERA INFRA RED	100,00	80,00	20,0%	CARLOS SARAIVA	MAQUINAS E EQUIPAMENTOS
188168	CAMERA INFRA RED	100,00	80,00	20,0%	CARLOS SARAIVA	MAQUINAS E EQUIPAMENTOS
188169	CAMERA INFRA RED	100,00	80,00	20,0%	CARLOS SARAIVA	MAQUINAS E EQUIPAMENTOS
188170	CAMERA INFRA RED	100,00	80,00	20,0%	CARLOS SARAIVA	MAQUINAS E EQUIPAMENTOS
188171	CAMERA INFRA RED	100,00	80,00	20,0%	CARLOS SARAIVA	MAQUINAS E EQUIPAMENTOS
188172	CAMERA INFRA RED	100,00	80,00	20,0%	CARLOS SARAIVA	MAQUINAS E EQUIPAMENTOS
188173	CAMERA INFRA RED	100,00	80,00	20,0%	CARLOS SARAIVA	MAQUINAS E EQUIPAMENTOS
188174	CAMERA INFRA RED	100,00	80,00	20,0%	CARLOS SARAIVA	MAQUINAS E EQUIPAMENTOS

Este documento é cópia do original, assinado digitalmente por PATRICIA FERNANDES DA SILVA e Tribunal de Justica do Estado de Sao Paulo, protocolado em 13/10/2020 às 21:59 , sob o número WJM32416083803 .
Para conferir o original, acesse o site https://esaj.tjsp.jus.br/pastadigital/pg/abrirConferenciaDocumento.do, informe o processo 1070860-05.2020.8.26.0100 e código 9E138FE.

Código do Ativo	Descrição do Ativo	Valor reposição	Valor mercado	Depreciação	Book	Categoria
188175	CAMERA INFRA RED	100,00	80,00	20,0%	CARLOS SARAIVA	MAQUINAS E EQUIPAMENTOS
188176	CAMERA INFRA RED	100,00	80,00	20,0%	CARLOS SARAIVA	MAQUINAS E EQUIPAMENTOS
188177	CAMERA INFRA RED	100,00	80,00	20,0%	CARLOS SARAIVA	MAQUINAS E EQUIPAMENTOS
188178	CAMERA INFRA RED	100,00	80,00	20,0%	CARLOS SARAIVA	MAQUINAS E EQUIPAMENTOS
188179	CAMERA INFRA RED	100,00	80,00	20,0%	CARLOS SARAIVA	MAQUINAS E EQUIPAMENTOS
188180	CAMERA INFRA RED	100,00	80,00	20,0%	CARLOS SARAIVA	MAQUINAS E EQUIPAMENTOS
188181	CAMERA INFRA RED	100,00	80,00	20,0%	CARLOS SARAIVA	MAQUINAS E EQUIPAMENTOS
188182	CAMERA INFRA RED	100,00	80,00	20,0%	CARLOS SARAIVA	MAQUINAS E EQUIPAMENTOS
188183	CAMERA INFRA RED	100,00	80,00	20,0%	CARLOS SARAIVA	MAQUINAS E EQUIPAMENTOS
188184	CAMERA INFRA RED	100,00	80,00	20,0%	CARLOS SARAIVA	MAQUINAS E EQUIPAMENTOS
188185	CAMERA INFRA RED	100,00	80,00	20,0%	CARLOS SARAIVA	MAQUINAS E EQUIPAMENTOS
188186	CAMERA INFRA RED	100,00	80,00	20,0%	CARLOS SARAIVA	MAQUINAS E EQUIPAMENTOS
188187	CAMERA INFRA RED	100,00	80,00	20,0%	CARLOS SARAIVA	MAQUINAS E EQUIPAMENTOS
188188	CAMERA INFRA RED	100,00	80,00	20,0%	CARLOS SARAIVA	MAQUINAS E EQUIPAMENTOS
188189	CAMERA INFRA RED	100,00	80,00	20,0%	CARLOS SARAIVA	MAQUINAS E EQUIPAMENTOS
188190	CAMERA INFRA RED	100,00	80,00	20,0%	CARLOS SARAIVA	MAQUINAS E EQUIPAMENTOS
188191	CAMERA INFRA RED	100,00	80,00	20,0%	CARLOS SARAIVA	MAQUINAS E EQUIPAMENTOS
188192	CAMERA INFRA RED	100,00	80,00	20,0%	CARLOS SARAIVA	MAQUINAS E EQUIPAMENTOS
188193	CAMERA INFRA RED	100,00	80,00	20,0%	CARLOS SARAIVA	MAQUINAS E EQUIPAMENTOS
188194	CAMERA INFRA RED	100,00	80,00	20,0%	CARLOS SARAIVA	MAQUINAS E EQUIPAMENTOS
188195	CAMERA INFRA RED	100,00	80,00	20,0%	CARLOS SARAIVA	MAQUINAS E EQUIPAMENTOS
188196	CAMERA INFRA RED	100,00	80,00	20,0%	CARLOS SARAIVA	MAQUINAS E EQUIPAMENTOS
188197	CAMERA INFRA RED	100,00	80,00	20,0%	CARLOS SARAIVA	MAQUINAS E EQUIPAMENTOS
188198	CAMERA INFRA RED	100,00	80,00	20,0%	CARLOS SARAIVA	MAQUINAS E EQUIPAMENTOS
188120	CAMERA PROFISSIONA+SUPORTE	1.000,00	350,00	65,0%	CARLOS SARAIVA	MAQUINAS E EQUIPAMENTOS
188121	CAMERA PROFISSIONA+SUPORTE	1.000,00	350,00	65,0%	CARLOS SARAIVA	MAQUINAS E EQUIPAMENTOS
188122	CAMERA PROFISSIONA+SUPORTE	1.000,00	350,00	65,0%	CARLOS SARAIVA	MAQUINAS E EQUIPAMENTOS
188123	CAMERA PROFISSIONA+SUPORTE	1.000,00	350,00	65,0%	CARLOS SARAIVA	MAQUINAS E EQUIPAMENTOS
188124	CAMERA PROFISSIONA+SUPORTE	1.000,00	350,00	65,0%	CARLOS SARAIVA	MAQUINAS E EQUIPAMENTOS
188125	CAMERA PROFISSIONA+SUPORTE	1.000,00	350,00	65,0%	CARLOS SARAIVA	MAQUINAS E EQUIPAMENTOS
188126	CAMERA PROFISSIONA+SUPORTE	1.000,00	350,00	65,0%	CARLOS SARAIVA	MAQUINAS E EQUIPAMENTOS
188127	CAMERA PROFISSIONA+SUPORTE	1.000,00	350,00	65,0%	CARLOS SARAIVA	MAQUINAS E EQUIPAMENTOS
188128	CAMERA PROFISSIONA+SUPORTE	1.000,00	350,00	65,0%	CARLOS SARAIVA	MAQUINAS E EQUIPAMENTOS
188129	CAMERA PROFISSIONA+SUPORTE	1.000,00	350,00	65,0%	CARLOS SARAIVA	MAQUINAS E EQUIPAMENTOS
188130	CAMERA PROFISSIONA+SUPORTE	1.000,00	350,00	65,0%	CARLOS SARAIVA	MAQUINAS E EQUIPAMENTOS
188131	CAMERA PROFISSIONA+SUPORTE	1.000,00	350,00	65,0%	CARLOS SARAIVA	MAQUINAS E EQUIPAMENTOS
188132	CAMERA PROFISSIONA+SUPORTE	1.000,00	350,00	65,0%	CARLOS SARAIVA	MAQUINAS E EQUIPAMENTOS
188133	CAMERA PROFISSIONA+SUPORTE	1.000,00	350,00	65,0%	CARLOS SARAIVA	MAQUINAS E EQUIPAMENTOS
188134	CAMERA PROFISSIONA+SUPORTE	1.000,00	350,00	65,0%	CARLOS SARAIVA	MAQUINAS E EQUIPAMENTOS
188135	CAMERA PROFISSIONA+SUPORTE	1.000,00	350,00	65,0%	CARLOS SARAIVA	MAQUINAS E EQUIPAMENTOS
188136	CAMERA PROFISSIONA+SUPORTE	1.000,00	350,00	65,0%	CARLOS SARAIVA	MAQUINAS E EQUIPAMENTOS
188137	CAMERA PROFISSIONA+SUPORTE	1.000,00	350,00	65,0%	CARLOS SARAIVA	MAQUINAS E EQUIPAMENTOS
188138	CAMERA PROFISSIONA+SUPORTE	1.000,00	350,00	65,0%	CARLOS SARAIVA	MAQUINAS E EQUIPAMENTOS
188139	CAMERA PROFISSIONA+SUPORTE	1.000,00	350,00	65,0%	CARLOS SARAIVA	MAQUINAS E EQUIPAMENTOS
188140	CAMERA PROFISSIONA+SUPORTE	1.000,00	350,00	65,0%	CARLOS SARAIVA	MAQUINAS E EQUIPAMENTOS
188141	CAMERA PROFISSIONA+SUPORTE	1.000,00	350,00	65,0%	CARLOS SARAIVA	MAQUINAS E EQUIPAMENTOS
188142	CAMERA PROFISSIONA+SUPORTE	1.000,00	350,00	65,0%	CARLOS SARAIVA	MAQUINAS E EQUIPAMENTOS
188143	CAMERA PROFISSIONA+SUPORTE	1.000,00	350,00	65,0%	CARLOS SARAIVA	MAQUINAS E EQUIPAMENTOS
188144	CAMERA PROFISSIONA+SUPORTE	1.000,00	350,00	65,0%	CARLOS SARAIVA	MAQUINAS E EQUIPAMENTOS
188145	CAMERA PROFISSIONA+SUPORTE	1.000,00	350,00	65,0%	CARLOS SARAIVA	MAQUINAS E EQUIPAMENTOS
188146	CAMERA PROFISSIONA+SUPORTE	1.000,00	350,00	65,0%	CARLOS SARAIVA	MAQUINAS E EQUIPAMENTOS
188147	CAMERA PROFISSIONA+SUPORTE	1.000,00	350,00	65,0%	CARLOS SARAIVA	MAQUINAS E EQUIPAMENTOS
188148	CAMERA PROFISSIONA+SUPORTE	1.000,00	350,00	65,0%	CARLOS SARAIVA	MAQUINAS E EQUIPAMENTOS
188149	CAMERA PROFISSIONA+SUPORTE	1.000,00	350,00	65,0%	CARLOS SARAIVA	MAQUINAS E EQUIPAMENTOS
188150	CAMERA PROFISSIONA+SUPORTE	1.000,00	350,00	65,0%	CARLOS SARAIVA	MAQUINAS E EQUIPAMENTOS
188151	CAMERA PROFISSIONA+SUPORTE	1.000,00	350,00	65,0%	CARLOS SARAIVA	MAQUINAS E EQUIPAMENTOS
188152	CAMERA PROFISSIONA+SUPORTE	1.000,00	350,00	65,0%	CARLOS SARAIVA	MAQUINAS E EQUIPAMENTOS
188153	CAMERA PROFISSIONA+SUPORTE	1.000,00	350,00	65,0%	CARLOS SARAIVA	MAQUINAS E EQUIPAMENTOS
188154	CAMERA PROFISSIONA+SUPORTE	1.000,00	350,00	65,0%	CARLOS SARAIVA	MAQUINAS E EQUIPAMENTOS
188155	CAMERA PROFISSIONA+SUPORTE	1.000,00	350,00	65,0%	CARLOS SARAIVA	MAQUINAS E EQUIPAMENTOS
188156	CAMERA PROFISSIONA+SUPORTE	1.000,00	350,00	65,0%	CARLOS SARAIVA	MAQUINAS E EQUIPAMENTOS
188157	CAMERA PROFISSIONA+SUPORTE	1.000,00	350,00	65,0%	CARLOS SARAIVA	MAQUINAS E EQUIPAMENTOS

Este documento é cópia do original, assinado digitalmente por PATRICIA FERNANDES DA SILVA e Tribunal de Justica do Estado de Sao Paulo, protocolado em 13/10/2020 às 21:59 , sob o número WJM32416083803 .
Para conferir o original, acesse o site https://esaj.tjsp.jus.br/pastadigital/pg/abrirConferenciaDocumento.do, informe o processo 1070860-05.2020.8.26.0100 e código 9E138FE.

Código do Ativo	Descrição do Ativo	Valor reposição	Valor mercado	Depreciação	Book	Categoria
188158	CAMERA PROFISSIONA+SUPORTE	1.000,00	350,00	65,0%	CARLOS SARAIVA	MAQUINAS E EQUIPAMENTOS
188159	CAMERA PROFISSIONA+SUPORTE	1.000,00	350,00	65,0%	CARLOS SARAIVA	MAQUINAS E EQUIPAMENTOS
188160	CAMERA PROFISSIONA+SUPORTE	1.000,00	350,00	65,0%	CARLOS SARAIVA	MAQUINAS E EQUIPAMENTOS
188161	CAMERA PROFISSIONA+SUPORTE	1.000,00	350,00	65,0%	CARLOS SARAIVA	MAQUINAS E EQUIPAMENTOS
262255_CL	CARREGADOR DE BATERIA	470,00	376,00	20,0%	CARLOS SARAIVA	MAQUINAS E EQUIPAMENTOS
262256_CL	CARREGADOR DE BATERIA	470,00	376,00	20,0%	CARLOS SARAIVA	MAQUINAS E EQUIPAMENTOS
262257_CL	CARREGADOR DE BATERIA	470,00	376,00	20,0%	CARLOS SARAIVA	MAQUINAS E EQUIPAMENTOS
262258_CL	CARREGADOR DE BATERIA	470,00	376,00	20,0%	CARLOS SARAIVA	MAQUINAS E EQUIPAMENTOS
262259_CL	CARREGADOR DE BATERIA	470,00	376,00	20,0%	CARLOS SARAIVA	MAQUINAS E EQUIPAMENTOS
262260_CL	CARREGADOR DE BATERIA	470,00	376,00	20,0%	CARLOS SARAIVA	MAQUINAS E EQUIPAMENTOS
262261_CL	CARREGADOR DE BATERIA	470,00	376,00	20,0%	CARLOS SARAIVA	MAQUINAS E EQUIPAMENTOS
262262_CL	CARREGADOR DE BATERIA	470,00	376,00	20,0%	CARLOS SARAIVA	MAQUINAS E EQUIPAMENTOS
262264_CL	CARREGADOR DE BATERIA	470,00	376,00	20,0%	CARLOS SARAIVA	MAQUINAS E EQUIPAMENTOS
262265_CL	CARREGADOR DE BATERIA	470,00	376,00	20,0%	CARLOS SARAIVA	MAQUINAS E EQUIPAMENTOS
262266_CL	CARREGADOR DE BATERIA	470,00	376,00	20,0%	CARLOS SARAIVA	MAQUINAS E EQUIPAMENTOS
182191	CARREGADOR DE BATERIA AA0578	812,00	649,60	20,0%	CARLOS SARAIVA	MAQUINAS E EQUIPAMENTOS
182192	CARREGADOR DE BATERIA AA0578	812,00	649,60	20,0%	CARLOS SARAIVA	MAQUINAS E EQUIPAMENTOS
182193	CARREGADOR DE BATERIA AA0578	812,00	649,60	20,0%	CARLOS SARAIVA	MAQUINAS E EQUIPAMENTOS
262247_CL	CARRINHO DE ALIMENTOS	473,00	283,80	40,0%	CARLOS SARAIVA	MAQUINAS E EQUIPAMENTOS
262248_CL	CARRINHO DE ALIMENTOS	473,00	283,80	40,0%	CARLOS SARAIVA	MAQUINAS E EQUIPAMENTOS
473890_CL	CARRO MULTIFUNCIONAL	473,00	283,80	40,0%	CARLOS SARAIVA	MAQUINAS E EQUIPAMENTOS
303890_CL	CARRO MULTIFUNCIONAL STANDARD - LJ 312	473,00	283,80	40,0%	CARLOS SARAIVA	MAQUINAS E EQUIPAMENTOS
339050	CATRACA ELETRONICA	4.600,00	2.760,00	40,0%	CARLOS SARAIVA	MAQUINAS E EQUIPAMENTOS
631935_CL	CEL SAMSUNG J3 2016 J320M DUAL CL BCO	480,00	144,00	70,0%	CARLOS SARAIVA	EQUIPAMENTOS DE INFORMATICA
631940_CL	CEL SAMSUNG J3 2016 J320M DUAL CL BCO	480,00	144,00	70,0%	CARLOS SARAIVA	EQUIPAMENTOS DE INFORMATICA
631946_CL	CEL SAMSUNG J3 2016 J320M DUAL CL BCO	480,00	144,00	70,0%	CARLOS SARAIVA	EQUIPAMENTOS DE INFORMATICA
631947_CL	CEL SAMSUNG J3 2016 J320M DUAL CL BCO	480,00	144,00	70,0%	CARLOS SARAIVA	EQUIPAMENTOS DE INFORMATICA
631964_CL	CEL SAMSUNG J3 2016 J320M DUAL CL BCO	480,00	144,00	70,0%	CARLOS SARAIVA	EQUIPAMENTOS DE INFORMATICA
631923	CEL SAMSUNG J320M DUOS DOU	480,00	144,00	70,0%	CARLOS SARAIVA	EQUIPAMENTOS DE INFORMATICA
631924	CEL SAMSUNG J320M DUOS DOU	480,00	144,00	70,0%	CARLOS SARAIVA	EQUIPAMENTOS DE INFORMATICA
631925	CEL SAMSUNG J320M DUOS DOU	480,00	144,00	70,0%	CARLOS SARAIVA	EQUIPAMENTOS DE INFORMATICA
631926	CEL SAMSUNG J320M DUOS DOU	480,00	144,00	70,0%	CARLOS SARAIVA	EQUIPAMENTOS DE INFORMATICA
631927	CEL SAMSUNG J320M DUOS DOU	480,00	144,00	70,0%	CARLOS SARAIVA	EQUIPAMENTOS DE INFORMATICA
631928	CEL SAMSUNG J320M DUOS DOU	480,00	144,00	70,0%	CARLOS SARAIVA	EQUIPAMENTOS DE INFORMATICA
626376_CL	CELULAR	480,00	144,00	70,0%	CARLOS SARAIVA	EQUIPAMENTOS DE INFORMATICA
626377_CL	CELULAR	480,00	144,00	70,0%	CARLOS SARAIVA	EQUIPAMENTOS DE INFORMATICA
626378_CL	CELULAR	480,00	144,00	70,0%	CARLOS SARAIVA	EQUIPAMENTOS DE INFORMATICA
626379_CL	CELULAR	480,00	144,00	70,0%	CARLOS SARAIVA	EQUIPAMENTOS DE INFORMATICA
626380_CL	CELULAR	480,00	144,00	70,0%	CARLOS SARAIVA	EQUIPAMENTOS DE INFORMATICA
626381_CL	CELULAR	480,00	144,00	70,0%	CARLOS SARAIVA	EQUIPAMENTOS DE INFORMATICA
626382_CL	CELULAR	480,00	144,00	70,0%	CARLOS SARAIVA	EQUIPAMENTOS DE INFORMATICA
626383_CL	CELULAR	480,00	144,00	70,0%	CARLOS SARAIVA	EQUIPAMENTOS DE INFORMATICA
626384_CL	CELULAR	480,00	144,00	70,0%	CARLOS SARAIVA	EQUIPAMENTOS DE INFORMATICA
626385_CL	CELULAR	480,00	144,00	70,0%	CARLOS SARAIVA	EQUIPAMENTOS DE INFORMATICA
626386_CL	CELULAR	480,00	144,00	70,0%	CARLOS SARAIVA	EQUIPAMENTOS DE INFORMATICA
626387_CL	CELULAR	480,00	144,00	70,0%	CARLOS SARAIVA	EQUIPAMENTOS DE INFORMATICA
626388_CL	CELULAR	480,00	144,00	70,0%	CARLOS SARAIVA	EQUIPAMENTOS DE INFORMATICA
626389_CL	CELULAR	480,00	144,00	70,0%	CARLOS SARAIVA	EQUIPAMENTOS DE INFORMATICA
626390_CL	CELULAR	480,00	144,00	70,0%	CARLOS SARAIVA	EQUIPAMENTOS DE INFORMATICA
626391_CL	CELULAR	480,00	144,00	70,0%	CARLOS SARAIVA	EQUIPAMENTOS DE INFORMATICA
626392_CL	CELULAR	480,00	144,00	70,0%	CARLOS SARAIVA	EQUIPAMENTOS DE INFORMATICA
626393_CL	CELULAR	480,00	144,00	70,0%	CARLOS SARAIVA	EQUIPAMENTOS DE INFORMATICA
626394_CL	CELULAR	480,00	144,00	70,0%	CARLOS SARAIVA	EQUIPAMENTOS DE INFORMATICA
626395_CL	CELULAR	480,00	144,00	70,0%	CARLOS SARAIVA	EQUIPAMENTOS DE INFORMATICA
626396_CL	CELULAR	480,00	144,00	70,0%	CARLOS SARAIVA	EQUIPAMENTOS DE INFORMATICA
626397_CL	CELULAR	480,00	144,00	70,0%	CARLOS SARAIVA	EQUIPAMENTOS DE INFORMATICA
626398_CL	CELULAR	480,00	144,00	70,0%	CARLOS SARAIVA	EQUIPAMENTOS DE INFORMATICA
626399_CL	CELULAR	480,00	144,00	70,0%	CARLOS SARAIVA	EQUIPAMENTOS DE INFORMATICA
626400_CL	CELULAR	480,00	144,00	70,0%	CARLOS SARAIVA	EQUIPAMENTOS DE INFORMATICA
626401_CL	CELULAR	480,00	144,00	70,0%	CARLOS SARAIVA	EQUIPAMENTOS DE INFORMATICA
626402_CL	CELULAR	480,00	144,00	70,0%	CARLOS SARAIVA	EQUIPAMENTOS DE INFORMATICA
626403_CL	CELULAR	480,00	144,00	70,0%	CARLOS SARAIVA	EQUIPAMENTOS DE INFORMATICA

Este documento é cópia do original, assinado digitalmente por PATRICIA FERNANDES DA SILVA e Tribunal de Justica do Estado de Sao Paulo, protocolado em 13/10/2020 às 21:59 , sob o número WJM32416083803 .
Para conferir o original, acesse o site https://esaj.tjsp.jus.br/pastadigital/pg/abrirConferenciaDocumento.do, informe o processo 1070860-05.2020.8.26.0100 e código 9E138FE.

Código do Ativo	Descrição do Ativo	Valor reposição	Valor mercado	Depreciação	Book	Categoria
626404_CL	CELULAR	480,00	144,00	70,0%	CARLOS SARAIVA	EQUIPAMENTOS DE INFORMATICA
626405_CL	CELULAR	480,00	144,00	70,0%	CARLOS SARAIVA	EQUIPAMENTOS DE INFORMATICA
626406_CL	CELULAR	480,00	144,00	70,0%	CARLOS SARAIVA	EQUIPAMENTOS DE INFORMATICA
626407_CL	CELULAR	480,00	144,00	70,0%	CARLOS SARAIVA	EQUIPAMENTOS DE INFORMATICA
626408_CL	CELULAR	480,00	144,00	70,0%	CARLOS SARAIVA	EQUIPAMENTOS DE INFORMATICA
626409_CL	CELULAR	480,00	144,00	70,0%	CARLOS SARAIVA	EQUIPAMENTOS DE INFORMATICA
626410_CL	CELULAR	480,00	144,00	70,0%	CARLOS SARAIVA	EQUIPAMENTOS DE INFORMATICA
626411_CL	CELULAR	480,00	144,00	70,0%	CARLOS SARAIVA	EQUIPAMENTOS DE INFORMATICA
626412_CL	CELULAR	480,00	144,00	70,0%	CARLOS SARAIVA	EQUIPAMENTOS DE INFORMATICA
626413_CL	CELULAR	480,00	144,00	70,0%	CARLOS SARAIVA	EQUIPAMENTOS DE INFORMATICA
626414_CL	CELULAR	480,00	144,00	70,0%	CARLOS SARAIVA	EQUIPAMENTOS DE INFORMATICA
626415_CL	CELULAR	480,00	144,00	70,0%	CARLOS SARAIVA	EQUIPAMENTOS DE INFORMATICA
626416_CL	CELULAR	480,00	144,00	70,0%	CARLOS SARAIVA	EQUIPAMENTOS DE INFORMATICA
626417_CL	CELULAR	480,00	144,00	70,0%	CARLOS SARAIVA	EQUIPAMENTOS DE INFORMATICA
626418_CL	CELULAR	480,00	144,00	70,0%	CARLOS SARAIVA	EQUIPAMENTOS DE INFORMATICA
626419_CL	CELULAR	480,00	144,00	70,0%	CARLOS SARAIVA	EQUIPAMENTOS DE INFORMATICA
626420_CL	CELULAR	480,00	144,00	70,0%	CARLOS SARAIVA	EQUIPAMENTOS DE INFORMATICA
626421_CL	CELULAR	480,00	144,00	70,0%	CARLOS SARAIVA	EQUIPAMENTOS DE INFORMATICA
626422_CL	CELULAR	480,00	144,00	70,0%	CARLOS SARAIVA	EQUIPAMENTOS DE INFORMATICA
626423_CL	CELULAR	480,00	144,00	70,0%	CARLOS SARAIVA	EQUIPAMENTOS DE INFORMATICA
626424_CL	CELULAR	480,00	144,00	70,0%	CARLOS SARAIVA	EQUIPAMENTOS DE INFORMATICA
626425_CL	CELULAR	480,00	144,00	70,0%	CARLOS SARAIVA	EQUIPAMENTOS DE INFORMATICA
626426_CL	CELULAR	480,00	144,00	70,0%	CARLOS SARAIVA	EQUIPAMENTOS DE INFORMATICA
626427_CL	CELULAR	480,00	144,00	70,0%	CARLOS SARAIVA	EQUIPAMENTOS DE INFORMATICA
626428_CL	CELULAR	480,00	144,00	70,0%	CARLOS SARAIVA	EQUIPAMENTOS DE INFORMATICA
628337_CL	CELULAR	480,00	144,00	70,0%	CARLOS SARAIVA	EQUIPAMENTOS DE INFORMATICA
628338_CL	CELULAR	480,00	144,00	70,0%	CARLOS SARAIVA	EQUIPAMENTOS DE INFORMATICA
628339_CL	CELULAR	480,00	144,00	70,0%	CARLOS SARAIVA	EQUIPAMENTOS DE INFORMATICA
628340_CL	CELULAR	480,00	144,00	70,0%	CARLOS SARAIVA	EQUIPAMENTOS DE INFORMATICA
628341_CL	CELULAR	480,00	144,00	70,0%	CARLOS SARAIVA	EQUIPAMENTOS DE INFORMATICA
628342_CL	CELULAR	480,00	144,00	70,0%	CARLOS SARAIVA	EQUIPAMENTOS DE INFORMATICA
628343_CL	CELULAR	480,00	144,00	70,0%	CARLOS SARAIVA	EQUIPAMENTOS DE INFORMATICA
628140_CL	CELULAR	480,00	144,00	70,0%	CARLOS SARAIVA	EQUIPAMENTOS DE INFORMATICA
628141_CL	CELULAR	480,00	144,00	70,0%	CARLOS SARAIVA	EQUIPAMENTOS DE INFORMATICA
628142_CL	CELULAR	480,00	144,00	70,0%	CARLOS SARAIVA	EQUIPAMENTOS DE INFORMATICA
628143_CL	CELULAR	480,00	144,00	70,0%	CARLOS SARAIVA	EQUIPAMENTOS DE INFORMATICA
628144_CL	CELULAR	480,00	144,00	70,0%	CARLOS SARAIVA	EQUIPAMENTOS DE INFORMATICA
628145_CL	CELULAR	480,00	144,00	70,0%	CARLOS SARAIVA	EQUIPAMENTOS DE INFORMATICA
628146_CL	CELULAR	480,00	144,00	70,0%	CARLOS SARAIVA	EQUIPAMENTOS DE INFORMATICA
628147_CL	CELULAR	480,00	144,00	70,0%	CARLOS SARAIVA	EQUIPAMENTOS DE INFORMATICA
628148_CL	CELULAR	480,00	144,00	70,0%	CARLOS SARAIVA	EQUIPAMENTOS DE INFORMATICA
628149_CL	CELULAR	480,00	144,00	70,0%	CARLOS SARAIVA	EQUIPAMENTOS DE INFORMATICA
628150_CL	CELULAR	480,00	144,00	70,0%	CARLOS SARAIVA	EQUIPAMENTOS DE INFORMATICA
628151_CL	CELULAR	480,00	144,00	70,0%	CARLOS SARAIVA	EQUIPAMENTOS DE INFORMATICA
628152_CL	CELULAR	480,00	144,00	70,0%	CARLOS SARAIVA	EQUIPAMENTOS DE INFORMATICA
628153_CL	CELULAR	480,00	144,00	70,0%	CARLOS SARAIVA	EQUIPAMENTOS DE INFORMATICA
628154_CL	CELULAR	480,00	144,00	70,0%	CARLOS SARAIVA	EQUIPAMENTOS DE INFORMATICA
628155_CL	CELULAR	480,00	144,00	70,0%	CARLOS SARAIVA	EQUIPAMENTOS DE INFORMATICA
628156_CL	CELULAR	480,00	144,00	70,0%	CARLOS SARAIVA	EQUIPAMENTOS DE INFORMATICA
628157_CL	CELULAR	480,00	144,00	70,0%	CARLOS SARAIVA	EQUIPAMENTOS DE INFORMATICA
628158_CL	CELULAR	480,00	144,00	70,0%	CARLOS SARAIVA	EQUIPAMENTOS DE INFORMATICA
628159_CL	CELULAR	480,00	144,00	70,0%	CARLOS SARAIVA	EQUIPAMENTOS DE INFORMATICA
628160_CL	CELULAR	480,00	144,00	70,0%	CARLOS SARAIVA	EQUIPAMENTOS DE INFORMATICA
628161_CL	CELULAR	480,00	144,00	70,0%	CARLOS SARAIVA	EQUIPAMENTOS DE INFORMATICA
628162_CL	CELULAR	480,00	144,00	70,0%	CARLOS SARAIVA	EQUIPAMENTOS DE INFORMATICA
628163_CL	CELULAR	480,00	144,00	70,0%	CARLOS SARAIVA	EQUIPAMENTOS DE INFORMATICA
628164_CL	CELULAR	480,00	144,00	70,0%	CARLOS SARAIVA	EQUIPAMENTOS DE INFORMATICA
628165_CL	CELULAR	480,00	144,00	70,0%	CARLOS SARAIVA	EQUIPAMENTOS DE INFORMATICA
628166_CL	CELULAR	480,00	144,00	70,0%	CARLOS SARAIVA	EQUIPAMENTOS DE INFORMATICA
628167_CL	CELULAR	480,00	144,00	70,0%	CARLOS SARAIVA	EQUIPAMENTOS DE INFORMATICA
628168_CL	CELULAR	480,00	144,00	70,0%	CARLOS SARAIVA	EQUIPAMENTOS DE INFORMATICA
628169_CL	CELULAR	480,00	144,00	70,0%	CARLOS SARAIVA	EQUIPAMENTOS DE INFORMATICA

Este documento é cópia do original, assinado digitalmente por PATRICIA FERNANDES DA SILVA e Tribunal de Justica do Estado de Sao Paulo, protocolado em 13/10/2020 às 21:59 , sob o número WJM32041608380 3 .
Para conferir o original, acesse o site https://esaj.tjsp.jus.br/pastadigital/pg/abrirConferenciaDocumento.do, informe o processo 1070860-05.2020.8.26.0100 e código 9E138FE.

Código do Ativo	Descrição do Ativo	Valor reposição	Valor mercado	Depreciação	Book	Categoria
628170_CL	CELULAR	480,00	144,00	70,0%	CARLOS SARAIVA	EQUIPAMENTOS DE INFORMATICA
628171_CL	CELULAR	480,00	144,00	70,0%	CARLOS SARAIVA	EQUIPAMENTOS DE INFORMATICA
628172_CL	CELULAR	480,00	144,00	70,0%	CARLOS SARAIVA	EQUIPAMENTOS DE INFORMATICA
628173_CL	CELULAR	480,00	144,00	70,0%	CARLOS SARAIVA	EQUIPAMENTOS DE INFORMATICA
663194	CELULAR	480,00	144,00	70,0%	CARLOS SARAIVA	EQUIPAMENTOS DE INFORMATICA
665587	CELULAR	480,00	144,00	70,0%	CARLOS SARAIVA	EQUIPAMENTOS DE INFORMATICA
342972_CL	CENTRAL DE AR	15.000,00	7.500,00	50,0%	CARLOS SARAIVA	MAQUINAS E EQUIPAMENTOS
262245_CL	CLIMATIZADOR	369,00	73,80	80,0%	CARLOS SARAIVA	MAQUINAS E EQUIPAMENTOS
262246_CL	CLIMATIZADOR	369,00	73,80	80,0%	CARLOS SARAIVA	MAQUINAS E EQUIPAMENTOS
262357_CL	CLIMATIZADOR	369,00	73,80	80,0%	CARLOS SARAIVA	MAQUINAS E EQUIPAMENTOS
262358_CL	CLIMATIZADOR	369,00	73,80	80,0%	CARLOS SARAIVA	MAQUINAS E EQUIPAMENTOS
262514_CL	CLIMATIZADOR	369,00	73,80	80,0%	CARLOS SARAIVA	MAQUINAS E EQUIPAMENTOS
262515_CL	CLIMATIZADOR	369,00	73,80	80,0%	CARLOS SARAIVA	MAQUINAS E EQUIPAMENTOS
262516_CL	CLIMATIZADOR	369,00	73,80	80,0%	CARLOS SARAIVA	MAQUINAS E EQUIPAMENTOS
262531_CL	CLIMATIZADOR	369,00	73,80	80,0%	CARLOS SARAIVA	MAQUINAS E EQUIPAMENTOS
262532_CL	CLIMATIZADOR	369,00	73,80	80,0%	CARLOS SARAIVA	MAQUINAS E EQUIPAMENTOS
262533_CL	CLIMATIZADOR	369,00	73,80	80,0%	CARLOS SARAIVA	MAQUINAS E EQUIPAMENTOS
262534_CL	CLIMATIZADOR	369,00	73,80	80,0%	CARLOS SARAIVA	MAQUINAS E EQUIPAMENTOS
262537_CL	CLIMATIZADOR	369,00	73,80	80,0%	CARLOS SARAIVA	MAQUINAS E EQUIPAMENTOS
262538_CL	CLIMATIZADOR	369,00	73,80	80,0%	CARLOS SARAIVA	MAQUINAS E EQUIPAMENTOS
262660_CL	CLIMATIZADOR	369,00	73,80	80,0%	CARLOS SARAIVA	MAQUINAS E EQUIPAMENTOS
262661_CL	CLIMATIZADOR	369,00	73,80	80,0%	CARLOS SARAIVA	MAQUINAS E EQUIPAMENTOS
262662_CL	CLIMATIZADOR	369,00	73,80	80,0%	CARLOS SARAIVA	MAQUINAS E EQUIPAMENTOS
262663_CL	CLIMATIZADOR	369,00	73,80	80,0%	CARLOS SARAIVA	MAQUINAS E EQUIPAMENTOS
262664_CL	CLIMATIZADOR	369,00	73,80	80,0%	CARLOS SARAIVA	MAQUINAS E EQUIPAMENTOS
262692_CL	CLIMATIZADOR	369,00	73,80	80,0%	CARLOS SARAIVA	MAQUINAS E EQUIPAMENTOS
262693_CL	CLIMATIZADOR	369,00	73,80	80,0%	CARLOS SARAIVA	MAQUINAS E EQUIPAMENTOS
262699_CL	CLIMATIZADOR	369,00	73,80	80,0%	CARLOS SARAIVA	MAQUINAS E EQUIPAMENTOS
262700_CL	CLIMATIZADOR	369,00	73,80	80,0%	CARLOS SARAIVA	MAQUINAS E EQUIPAMENTOS
262701_CL	CLIMATIZADOR	369,00	73,80	80,0%	CARLOS SARAIVA	MAQUINAS E EQUIPAMENTOS
262720_CL	CLIMATIZADOR	369,00	73,80	80,0%	CARLOS SARAIVA	MAQUINAS E EQUIPAMENTOS
262721_CL	CLIMATIZADOR	369,00	73,80	80,0%	CARLOS SARAIVA	MAQUINAS E EQUIPAMENTOS
258608_CL	CLIMATIZADOR	369,00	73,80	80,0%	CARLOS SARAIVA	MAQUINAS E EQUIPAMENTOS
258609_CL	CLIMATIZADOR	369,00	73,80	80,0%	CARLOS SARAIVA	MAQUINAS E EQUIPAMENTOS
262234_CL	CLIMATIZADOR	369,00	73,80	80,0%	CARLOS SARAIVA	MAQUINAS E EQUIPAMENTOS
262235_CL	CLIMATIZADOR	369,00	73,80	80,0%	CARLOS SARAIVA	MAQUINAS E EQUIPAMENTOS
262236_CL	CLIMATIZADOR	369,00	73,80	80,0%	CARLOS SARAIVA	MAQUINAS E EQUIPAMENTOS
262237_CL	CLIMATIZADOR	369,00	73,80	80,0%	CARLOS SARAIVA	MAQUINAS E EQUIPAMENTOS
262238_CL	CLIMATIZADOR	369,00	73,80	80,0%	CARLOS SARAIVA	MAQUINAS E EQUIPAMENTOS
262240_CL	CLIMATIZADOR	369,00	73,80	80,0%	CARLOS SARAIVA	MAQUINAS E EQUIPAMENTOS
262241_CL	CLIMATIZADOR	369,00	73,80	80,0%	CARLOS SARAIVA	MAQUINAS E EQUIPAMENTOS
262359_CL	CLIMATIZADOR	369,00	73,80	80,0%	CARLOS SARAIVA	MAQUINAS E EQUIPAMENTOS
262360_CL	CLIMATIZADOR	369,00	73,80	80,0%	CARLOS SARAIVA	MAQUINAS E EQUIPAMENTOS
262366_CL	CLIMATIZADOR	369,00	73,80	80,0%	CARLOS SARAIVA	MAQUINAS E EQUIPAMENTOS
262368_CL	CLIMATIZADOR	369,00	73,80	80,0%	CARLOS SARAIVA	MAQUINAS E EQUIPAMENTOS
262369_CL	CLIMATIZADOR	369,00	73,80	80,0%	CARLOS SARAIVA	MAQUINAS E EQUIPAMENTOS
262510_CL	CLIMATIZADOR	369,00	73,80	80,0%	CARLOS SARAIVA	MAQUINAS E EQUIPAMENTOS
262511_CL	CLIMATIZADOR	369,00	73,80	80,0%	CARLOS SARAIVA	MAQUINAS E EQUIPAMENTOS
262512_CL	CLIMATIZADOR	369,00	73,80	80,0%	CARLOS SARAIVA	MAQUINAS E EQUIPAMENTOS
262513_CL	CLIMATIZADOR	369,00	73,80	80,0%	CARLOS SARAIVA	MAQUINAS E EQUIPAMENTOS
262517_CL	CLIMATIZADOR	369,00	73,80	80,0%	CARLOS SARAIVA	MAQUINAS E EQUIPAMENTOS
262518_CL	CLIMATIZADOR	369,00	73,80	80,0%	CARLOS SARAIVA	MAQUINAS E EQUIPAMENTOS
262519_CL	CLIMATIZADOR	369,00	73,80	80,0%	CARLOS SARAIVA	MAQUINAS E EQUIPAMENTOS
262520_CL	CLIMATIZADOR	369,00	73,80	80,0%	CARLOS SARAIVA	MAQUINAS E EQUIPAMENTOS
262521_CL	CLIMATIZADOR	369,00	73,80	80,0%	CARLOS SARAIVA	MAQUINAS E EQUIPAMENTOS
262522_CL	CLIMATIZADOR	369,00	73,80	80,0%	CARLOS SARAIVA	MAQUINAS E EQUIPAMENTOS
262523_CL	CLIMATIZADOR	369,00	73,80	80,0%	CARLOS SARAIVA	MAQUINAS E EQUIPAMENTOS
262524_CL	CLIMATIZADOR	369,00	73,80	80,0%	CARLOS SARAIVA	MAQUINAS E EQUIPAMENTOS
262525_CL	CLIMATIZADOR	369,00	73,80	80,0%	CARLOS SARAIVA	MAQUINAS E EQUIPAMENTOS
262526_CL	CLIMATIZADOR	369,00	73,80	80,0%	CARLOS SARAIVA	MAQUINAS E EQUIPAMENTOS
262527_CL	CLIMATIZADOR	369,00	73,80	80,0%	CARLOS SARAIVA	MAQUINAS E EQUIPAMENTOS
262528_CL	CLIMATIZADOR	369,00	73,80	80,0%	CARLOS SARAIVA	MAQUINAS E EQUIPAMENTOS

Este documento é cópia do original, assinado digitalmente por PATRICIA FERNANDES DA SILVA e Tribunal de Justica do Estado de Sao Paulo, protocolado em 13/10/2020 às 21:59 , sob o número WJM32416083803 .
Para conferir o original, acesse o site https://esaj.tjsp.jus.br/pastadigital/pg/abrirConferenciaDocumento.do, informe o processo 1070860-05.2020.8.26.0100 e código 9E138FE.

Código do Ativo	Descrição do Ativo	Valor reposição	Valor mercado	Depreciação	Book	Categoria
262529_CL	CLIMATIZADOR	369,00	73,80	80,0%	CARLOS SARAIVA	MAQUINAS E EQUIPAMENTOS
262530_CL	CLIMATIZADOR	369,00	73,80	80,0%	CARLOS SARAIVA	MAQUINAS E EQUIPAMENTOS
262535_CL	CLIMATIZADOR	369,00	73,80	80,0%	CARLOS SARAIVA	MAQUINAS E EQUIPAMENTOS
262536_CL	CLIMATIZADOR	369,00	73,80	80,0%	CARLOS SARAIVA	MAQUINAS E EQUIPAMENTOS
262539_CL	CLIMATIZADOR	369,00	73,80	80,0%	CARLOS SARAIVA	MAQUINAS E EQUIPAMENTOS
262540_CL	CLIMATIZADOR	369,00	73,80	80,0%	CARLOS SARAIVA	MAQUINAS E EQUIPAMENTOS
262542_CL	CLIMATIZADOR	369,00	73,80	80,0%	CARLOS SARAIVA	MAQUINAS E EQUIPAMENTOS
262584_CL	CLIMATIZADOR	369,00	73,80	80,0%	CARLOS SARAIVA	MAQUINAS E EQUIPAMENTOS
262585_CL	CLIMATIZADOR	369,00	73,80	80,0%	CARLOS SARAIVA	MAQUINAS E EQUIPAMENTOS
262586_CL	CLIMATIZADOR	369,00	73,80	80,0%	CARLOS SARAIVA	MAQUINAS E EQUIPAMENTOS
262589_CL	CLIMATIZADOR	369,00	73,80	80,0%	CARLOS SARAIVA	MAQUINAS E EQUIPAMENTOS
262593_CL	CLIMATIZADOR	369,00	73,80	80,0%	CARLOS SARAIVA	MAQUINAS E EQUIPAMENTOS
262594_CL	CLIMATIZADOR	369,00	73,80	80,0%	CARLOS SARAIVA	MAQUINAS E EQUIPAMENTOS
262597_CL	CLIMATIZADOR	369,00	73,80	80,0%	CARLOS SARAIVA	MAQUINAS E EQUIPAMENTOS
262601_CL	CLIMATIZADOR	369,00	73,80	80,0%	CARLOS SARAIVA	MAQUINAS E EQUIPAMENTOS
262602_CL	CLIMATIZADOR	369,00	73,80	80,0%	CARLOS SARAIVA	MAQUINAS E EQUIPAMENTOS
262603_CL	CLIMATIZADOR	369,00	73,80	80,0%	CARLOS SARAIVA	MAQUINAS E EQUIPAMENTOS
262614_CL	CLIMATIZADOR	369,00	73,80	80,0%	CARLOS SARAIVA	MAQUINAS E EQUIPAMENTOS
262615_CL	CLIMATIZADOR	369,00	73,80	80,0%	CARLOS SARAIVA	MAQUINAS E EQUIPAMENTOS
262616_CL	CLIMATIZADOR	369,00	73,80	80,0%	CARLOS SARAIVA	MAQUINAS E EQUIPAMENTOS
262617_CL	CLIMATIZADOR	369,00	73,80	80,0%	CARLOS SARAIVA	MAQUINAS E EQUIPAMENTOS
262618_CL	CLIMATIZADOR	369,00	73,80	80,0%	CARLOS SARAIVA	MAQUINAS E EQUIPAMENTOS
262636_CL	CLIMATIZADOR	369,00	73,80	80,0%	CARLOS SARAIVA	MAQUINAS E EQUIPAMENTOS
262637_CL	CLIMATIZADOR	369,00	73,80	80,0%	CARLOS SARAIVA	MAQUINAS E EQUIPAMENTOS
262638_CL	CLIMATIZADOR	369,00	73,80	80,0%	CARLOS SARAIVA	MAQUINAS E EQUIPAMENTOS
262653_CL	CLIMATIZADOR	369,00	73,80	80,0%	CARLOS SARAIVA	MAQUINAS E EQUIPAMENTOS
262656_CL	CLIMATIZADOR	369,00	73,80	80,0%	CARLOS SARAIVA	MAQUINAS E EQUIPAMENTOS
262657_CL	CLIMATIZADOR	369,00	73,80	80,0%	CARLOS SARAIVA	MAQUINAS E EQUIPAMENTOS
262658_CL	CLIMATIZADOR	369,00	73,80	80,0%	CARLOS SARAIVA	MAQUINAS E EQUIPAMENTOS
262666_CL	CLIMATIZADOR	369,00	73,80	80,0%	CARLOS SARAIVA	MAQUINAS E EQUIPAMENTOS
262667_CL	CLIMATIZADOR	369,00	73,80	80,0%	CARLOS SARAIVA	MAQUINAS E EQUIPAMENTOS
262668_CL	CLIMATIZADOR	369,00	73,80	80,0%	CARLOS SARAIVA	MAQUINAS E EQUIPAMENTOS
262670_CL	CLIMATIZADOR	369,00	73,80	80,0%	CARLOS SARAIVA	MAQUINAS E EQUIPAMENTOS
262671_CL	CLIMATIZADOR	369,00	73,80	80,0%	CARLOS SARAIVA	MAQUINAS E EQUIPAMENTOS
262672_CL	CLIMATIZADOR	369,00	73,80	80,0%	CARLOS SARAIVA	MAQUINAS E EQUIPAMENTOS
262673_CL	CLIMATIZADOR	369,00	73,80	80,0%	CARLOS SARAIVA	MAQUINAS E EQUIPAMENTOS
262694_CL	CLIMATIZADOR	369,00	73,80	80,0%	CARLOS SARAIVA	MAQUINAS E EQUIPAMENTOS
262695_CL	CLIMATIZADOR	369,00	73,80	80,0%	CARLOS SARAIVA	MAQUINAS E EQUIPAMENTOS
262696_CL	CLIMATIZADOR	369,00	73,80	80,0%	CARLOS SARAIVA	MAQUINAS E EQUIPAMENTOS
262697_CL	CLIMATIZADOR	369,00	73,80	80,0%	CARLOS SARAIVA	MAQUINAS E EQUIPAMENTOS
262698_CL	CLIMATIZADOR	369,00	73,80	80,0%	CARLOS SARAIVA	MAQUINAS E EQUIPAMENTOS
262714_CL	CLIMATIZADOR	369,00	73,80	80,0%	CARLOS SARAIVA	MAQUINAS E EQUIPAMENTOS
262715_CL	CLIMATIZADOR	369,00	73,80	80,0%	CARLOS SARAIVA	MAQUINAS E EQUIPAMENTOS
262716_CL	CLIMATIZADOR	369,00	73,80	80,0%	CARLOS SARAIVA	MAQUINAS E EQUIPAMENTOS
262717_CL	CLIMATIZADOR	369,00	73,80	80,0%	CARLOS SARAIVA	MAQUINAS E EQUIPAMENTOS
262718_CL	CLIMATIZADOR	369,00	73,80	80,0%	CARLOS SARAIVA	MAQUINAS E EQUIPAMENTOS
262719_CL	CLIMATIZADOR	369,00	73,80	80,0%	CARLOS SARAIVA	MAQUINAS E EQUIPAMENTOS
262729_CL	CLIMATIZADOR	369,00	73,80	80,0%	CARLOS SARAIVA	MAQUINAS E EQUIPAMENTOS
262730_CL	CLIMATIZADOR	369,00	73,80	80,0%	CARLOS SARAIVA	MAQUINAS E EQUIPAMENTOS
262731_CL	CLIMATIZADOR	369,00	73,80	80,0%	CARLOS SARAIVA	MAQUINAS E EQUIPAMENTOS
262732_CL	CLIMATIZADOR	369,00	73,80	80,0%	CARLOS SARAIVA	MAQUINAS E EQUIPAMENTOS
262733_CL	CLIMATIZADOR	369,00	73,80	80,0%	CARLOS SARAIVA	MAQUINAS E EQUIPAMENTOS
262737_CL	CLIMATIZADOR	369,00	73,80	80,0%	CARLOS SARAIVA	MAQUINAS E EQUIPAMENTOS
262738_CL	CLIMATIZADOR	369,00	73,80	80,0%	CARLOS SARAIVA	MAQUINAS E EQUIPAMENTOS
262745_CL	CLIMATIZADOR	369,00	73,80	80,0%	CARLOS SARAIVA	MAQUINAS E EQUIPAMENTOS
337805_CL	CLIMATIZADOR	369,00	73,80	80,0%	CARLOS SARAIVA	MAQUINAS E EQUIPAMENTOS
337806_CL	CLIMATIZADOR	369,00	73,80	80,0%	CARLOS SARAIVA	MAQUINAS E EQUIPAMENTOS
337807_CL	CLIMATIZADOR	369,00	73,80	80,0%	CARLOS SARAIVA	MAQUINAS E EQUIPAMENTOS
308313_CL	CLIMATIZADOR EVAP. LF-30.000(M) TRIF. 220V.	10.000,00	4.000,00	60,0%	CARLOS SARAIVA	MAQUINAS E EQUIPAMENTOS
308314_CL	CLIMATIZADOR EVAP. LF-30.000(M) TRIF. 220V.	10.000,00	4.000,00	60,0%	CARLOS SARAIVA	MAQUINAS E EQUIPAMENTOS
308315_CL	CLIMATIZADOR EVAP. LF-30.000(M) TRIF. 220V.	10.000,00	4.000,00	60,0%	CARLOS SARAIVA	MAQUINAS E EQUIPAMENTOS
303610_CL	CLIMATIZADOR EVAPORATIVO MODELO CP500 PARA TELHADO	8.500,00	3.400,00	60,0%	CARLOS SARAIVA	MAQUINAS E EQUIPAMENTOS

Este documento é cópia do original, assinado digitalmente por PATRICIA FERNANDES DA SILVA e Tribunal de Justica do Estado de Sao Paulo, protocolado em 13/10/2020 às 21:59 , sob o número WJM32416083803 .
Para conferir o original, acesse o site https://esaj.tjsp.jus.br/pastadigital/pg/abrirConferenciaDocumento.do, informe o processo 1070860-05.2020.8.26.0100 e código 9E138FE.

Código do Ativo	Descrição do Ativo	Valor reposição	Valor mercado	Depreciação	Book	Categoria
303611_CL	CLIMATIZADOR EVAPORATIVO MODELO CP500 PARA TELHADO	8.500,00	3.400,00	60,0%	CARLOS SARAIVA	MAQUINAS E EQUIPAMENTOS
303612_CL	CLIMATIZADOR EVAPORATIVO MODELO CP500 PARA TELHADO	8.500,00	3.400,00	60,0%	CARLOS SARAIVA	MAQUINAS E EQUIPAMENTOS
303613_CL	CLIMATIZADOR EVAPORATIVO MODELO CP500 PARA TELHADO	8.500,00	3.400,00	60,0%	CARLOS SARAIVA	MAQUINAS E EQUIPAMENTOS
661057	COLETE BALISTICO	569,00	284,50	50,0%	CARLOS SARAIVA	MAQUINAS E EQUIPAMENTOS
661058	COLETE BALISTICO	569,00	284,50	50,0%	CARLOS SARAIVA	MAQUINAS E EQUIPAMENTOS
665631	COLETOR DE DADOS	250,00	100,00	60,0%	CARLOS SARAIVA	EQUIPAMENTOS DE INFORMATICA
665632	COLETOR DE DADOS	250,00	100,00	60,0%	CARLOS SARAIVA	EQUIPAMENTOS DE INFORMATICA
665633	COLETOR DE DADOS	250,00	100,00	60,0%	CARLOS SARAIVA	EQUIPAMENTOS DE INFORMATICA
665634	COLETOR DE DADOS	250,00	100,00	60,0%	CARLOS SARAIVA	EQUIPAMENTOS DE INFORMATICA
665635	COLETOR DE DADOS	250,00	100,00	60,0%	CARLOS SARAIVA	EQUIPAMENTOS DE INFORMATICA
665636	COLETOR DE DADOS	250,00	100,00	60,0%	CARLOS SARAIVA	EQUIPAMENTOS DE INFORMATICA
665637	COLETOR DE DADOS	250,00	100,00	60,0%	CARLOS SARAIVA	EQUIPAMENTOS DE INFORMATICA
665638	COLETOR DE DADOS	250,00	100,00	60,0%	CARLOS SARAIVA	EQUIPAMENTOS DE INFORMATICA
665639	COLETOR DE DADOS	250,00	100,00	60,0%	CARLOS SARAIVA	EQUIPAMENTOS DE INFORMATICA
665640	COLETOR DE DADOS	250,00	100,00	60,0%	CARLOS SARAIVA	EQUIPAMENTOS DE INFORMATICA
660424	COLETOR DE DADOS	1.300,00	520,00	60,0%	CARLOS SARAIVA	EQUIPAMENTOS DE INFORMATICA
660425	COLETOR DE DADOS	1.300,00	520,00	60,0%	CARLOS SARAIVA	EQUIPAMENTOS DE INFORMATICA
660426	COLETOR DE DADOS	1.300,00	520,00	60,0%	CARLOS SARAIVA	EQUIPAMENTOS DE INFORMATICA
660427	COLETOR DE DADOS	1.300,00	520,00	60,0%	CARLOS SARAIVA	EQUIPAMENTOS DE INFORMATICA
660428	COLETOR DE DADOS	1.300,00	520,00	60,0%	CARLOS SARAIVA	EQUIPAMENTOS DE INFORMATICA
660429	COLETOR DE DADOS	1.300,00	520,00	60,0%	CARLOS SARAIVA	EQUIPAMENTOS DE INFORMATICA
660430	COLETOR DE DADOS	1.300,00	520,00	60,0%	CARLOS SARAIVA	EQUIPAMENTOS DE INFORMATICA
656304	COMPUTADOR LENOVO A70	300,00	120,00	60,0%	CARLOS SARAIVA	EQUIPAMENTOS DE INFORMATICA
656299	COMPUTADOR LENOVO A70	300,00	120,00	60,0%	CARLOS SARAIVA	EQUIPAMENTOS DE INFORMATICA
656300	COMPUTADOR LENOVO A70	300,00	120,00	60,0%	CARLOS SARAIVA	EQUIPAMENTOS DE INFORMATICA
656301	COMPUTADOR LENOVO A70	300,00	120,00	60,0%	CARLOS SARAIVA	EQUIPAMENTOS DE INFORMATICA
656306	COMPUTADOR LENOVO A70	300,00	120,00	60,0%	CARLOS SARAIVA	EQUIPAMENTOS DE INFORMATICA
656318	COMPUTADOR LENOVO A70	300,00	120,00	60,0%	CARLOS SARAIVA	EQUIPAMENTOS DE INFORMATICA
656319	COMPUTADOR LENOVO A70	300,00	120,00	60,0%	CARLOS SARAIVA	EQUIPAMENTOS DE INFORMATICA
656320	COMPUTADOR LENOVO A70	300,00	120,00	60,0%	CARLOS SARAIVA	EQUIPAMENTOS DE INFORMATICA
656321	COMPUTADOR LENOVO A70	300,00	120,00	60,0%	CARLOS SARAIVA	EQUIPAMENTOS DE INFORMATICA
656322	COMPUTADOR LENOVO A70	300,00	120,00	60,0%	CARLOS SARAIVA	EQUIPAMENTOS DE INFORMATICA
656323	COMPUTADOR LENOVO A70	300,00	120,00	60,0%	CARLOS SARAIVA	EQUIPAMENTOS DE INFORMATICA
656302	COMPUTADOR LENOVO A70	300,00	120,00	60,0%	CARLOS SARAIVA	EQUIPAMENTOS DE INFORMATICA
656303	COMPUTADOR LENOVO A70	300,00	120,00	60,0%	CARLOS SARAIVA	EQUIPAMENTOS DE INFORMATICA
656305	COMPUTADOR LENOVO A70	300,00	120,00	60,0%	CARLOS SARAIVA	EQUIPAMENTOS DE INFORMATICA
656307	COMPUTADOR LENOVO A70	300,00	120,00	60,0%	CARLOS SARAIVA	EQUIPAMENTOS DE INFORMATICA
656308	COMPUTADOR LENOVO A70	300,00	120,00	60,0%	CARLOS SARAIVA	EQUIPAMENTOS DE INFORMATICA
656309	COMPUTADOR LENOVO A70	300,00	120,00	60,0%	CARLOS SARAIVA	EQUIPAMENTOS DE INFORMATICA
656310	COMPUTADOR LENOVO A70	300,00	120,00	60,0%	CARLOS SARAIVA	EQUIPAMENTOS DE INFORMATICA
656311	COMPUTADOR LENOVO A70	300,00	120,00	60,0%	CARLOS SARAIVA	EQUIPAMENTOS DE INFORMATICA
656312	COMPUTADOR LENOVO A70	300,00	120,00	60,0%	CARLOS SARAIVA	EQUIPAMENTOS DE INFORMATICA
656313	COMPUTADOR LENOVO A70	300,00	120,00	60,0%	CARLOS SARAIVA	EQUIPAMENTOS DE INFORMATICA
656314	COMPUTADOR LENOVO A70	300,00	120,00	60,0%	CARLOS SARAIVA	EQUIPAMENTOS DE INFORMATICA
656315	COMPUTADOR LENOVO A70	300,00	120,00	60,0%	CARLOS SARAIVA	EQUIPAMENTOS DE INFORMATICA
656316	COMPUTADOR LENOVO A70	300,00	120,00	60,0%	CARLOS SARAIVA	EQUIPAMENTOS DE INFORMATICA
656317	COMPUTADOR LENOVO A70	300,00	120,00	60,0%	CARLOS SARAIVA	EQUIPAMENTOS DE INFORMATICA
656292	COMPUTADOR LENOVO A71	300,00	120,00	60,0%	CARLOS SARAIVA	EQUIPAMENTOS DE INFORMATICA
656293	COMPUTADOR LENOVO A71	300,00	120,00	60,0%	CARLOS SARAIVA	EQUIPAMENTOS DE INFORMATICA
656294	COMPUTADOR LENOVO A71	300,00	120,00	60,0%	CARLOS SARAIVA	EQUIPAMENTOS DE INFORMATICA
656295	COMPUTADOR LENOVO A71	300,00	120,00	60,0%	CARLOS SARAIVA	EQUIPAMENTOS DE INFORMATICA
656296	COMPUTADOR LENOVO A71	300,00	120,00	60,0%	CARLOS SARAIVA	EQUIPAMENTOS DE INFORMATICA
656297	COMPUTADOR LENOVO A71	300,00	120,00	60,0%	CARLOS SARAIVA	EQUIPAMENTOS DE INFORMATICA
656298	COMPUTADOR LENOVO A71	300,00	120,00	60,0%	CARLOS SARAIVA	EQUIPAMENTOS DE INFORMATICA
656287	COMPUTADOR LENOVO E200	300,00	120,00	60,0%	CARLOS SARAIVA	EQUIPAMENTOS DE INFORMATICA
656290	COMPUTADOR LENOVO E200	300,00	120,00	60,0%	CARLOS SARAIVA	EQUIPAMENTOS DE INFORMATICA
656284	COMPUTADOR LENOVO E200	300,00	120,00	60,0%	CARLOS SARAIVA	EQUIPAMENTOS DE INFORMATICA
656285	COMPUTADOR LENOVO E200	300,00	120,00	60,0%	CARLOS SARAIVA	EQUIPAMENTOS DE INFORMATICA
656286	COMPUTADOR LENOVO E200	300,00	120,00	60,0%	CARLOS SARAIVA	EQUIPAMENTOS DE INFORMATICA
656288	COMPUTADOR LENOVO E200	300,00	120,00	60,0%	CARLOS SARAIVA	EQUIPAMENTOS DE INFORMATICA
656289	COMPUTADOR LENOVO E200	300,00	120,00	60,0%	CARLOS SARAIVA	EQUIPAMENTOS DE INFORMATICA
656291	COMPUTADOR LENOVO E200	300,00	120,00	60,0%	CARLOS SARAIVA	EQUIPAMENTOS DE INFORMATICA

Este documento é cópia do original, assinado digitalmente por PATRICIA FERNANDES DA SILVA e Tribunal de Justica do Estado de Sao Paulo, protocolado em 13/10/2020 às 21:59 , sob o número WJM32416083803 .
Para conferir o original, acesse o site https://esaj.tjsp.jus.br/pastadigital/pg/abrirConferenciaDocumento.do, informe o processo 1070860-05.2020.8.26.0100 e código 9E138FE.

Código do Ativo	Descrição do Ativo	Valor reposição	Valor mercado	Depreciação	Book	Categoria
190861	COND DE AR SPLIT12.000 BTU	1.529,00	305,80	80,0%	CARLOS SARAIVA	MAQUINAS E EQUIPAMENTOS
190862	COND DE AR SPLIT12.000 BTU	1.529,00	305,80	80,0%	CARLOS SARAIVA	MAQUINAS E EQUIPAMENTOS
190864	COND DE AR SPLIT12.000 BTU	1.529,00	305,80	80,0%	CARLOS SARAIVA	MAQUINAS E EQUIPAMENTOS
190865	COND DE AR SPLIT12.000 BTU	1.529,00	305,80	80,0%	CARLOS SARAIVA	MAQUINAS E EQUIPAMENTOS
320272_CL	CONDENSAD. CARRIER INOVARE	730,00	146,00	80,0%	CARLOS SARAIVA	MAQUINAS E EQUIPAMENTOS
624302_CL	CONDENSADOR PISO TETO - 18.000BTU	5.300,00	1.060,00	80,0%	CARLOS SARAIVA	MAQUINAS E EQUIPAMENTOS
624303_CL	CONDENSADOR PISO TETO - 18.000BTU	5.300,00	1.060,00	80,0%	CARLOS SARAIVA	MAQUINAS E EQUIPAMENTOS
624301_CL	CONDENSADOR PISO TETO - 18.000BTU	5.300,00	1.060,00	80,0%	CARLOS SARAIVA	MAQUINAS E EQUIPAMENTOS
627347_CL	CONDENSADOR PISO TETO - 18.000BTU	5.300,00	1.060,00	80,0%	CARLOS SARAIVA	MAQUINAS E EQUIPAMENTOS
627348_CL	CONDENSADOR PISO TETO - 18.000BTU	5.300,00	1.060,00	80,0%	CARLOS SARAIVA	MAQUINAS E EQUIPAMENTOS
627349_CL	CONDENSADOR PISO TETO - 18.000BTU	5.300,00	1.060,00	80,0%	CARLOS SARAIVA	MAQUINAS E EQUIPAMENTOS
627350_CL	CONDENSADOR PISO TETO - 18.000BTU	5.300,00	1.060,00	80,0%	CARLOS SARAIVA	MAQUINAS E EQUIPAMENTOS
627351_CL	CONDENSADOR PISO TETO - 18.000BTU	5.300,00	1.060,00	80,0%	CARLOS SARAIVA	MAQUINAS E EQUIPAMENTOS
627352_CL	CONDENSADOR PISO TETO - 18.000BTU	5.300,00	1.060,00	80,0%	CARLOS SARAIVA	MAQUINAS E EQUIPAMENTOS
624156_CL	CONDENSADOR PISO TETO - 60.000BTU	3.800,00	760,00	80,0%	CARLOS SARAIVA	MAQUINAS E EQUIPAMENTOS
304086_CL	CONDENSADOR SPLIT ELECT CFE 60 60000 220V	3.800,00	760,00	80,0%	CARLOS SARAIVA	MAQUINAS E EQUIPAMENTOS
304085_CL	CONDENSADOR SPLIT ELECT CFE 60 60000 220V	3.800,00	760,00	80,0%	CARLOS SARAIVA	MAQUINAS E EQUIPAMENTOS
304082_CL	CONDENSADOR SPLIT ELECT CFE 60 60000 220V	3.800,00	760,00	80,0%	CARLOS SARAIVA	MAQUINAS E EQUIPAMENTOS
304083_CL	CONDENSADOR SPLIT ELECT CFE 60 60000 220V	3.800,00	760,00	80,0%	CARLOS SARAIVA	MAQUINAS E EQUIPAMENTOS
304084_CL	CONDENSADOR SPLIT ELECT CFE 60 60000 220V	3.800,00	760,00	80,0%	CARLOS SARAIVA	MAQUINAS E EQUIPAMENTOS
624391_CL	CONDENSADOR-60.000 BTU	3.800,00	760,00	80,0%	CARLOS SARAIVA	MAQUINAS E EQUIPAMENTOS
624392_CL	CONDENSADOR-60.000 BTU	3.800,00	760,00	80,0%	CARLOS SARAIVA	MAQUINAS E EQUIPAMENTOS
624393_CL	CONDENSADOR-60.000 BTU	3.800,00	760,00	80,0%	CARLOS SARAIVA	MAQUINAS E EQUIPAMENTOS
624394_CL	CONDENSADOR-60.000 BTU	3.800,00	760,00	80,0%	CARLOS SARAIVA	MAQUINAS E EQUIPAMENTOS
341471_CL	CONDICIONADO AR SPLIT	1.329,00	265,80	80,0%	CARLOS SARAIVA	MAQUINAS E EQUIPAMENTOS
341472_CL	CONDICIONADO AR SPLIT	1.329,00	265,80	80,0%	CARLOS SARAIVA	MAQUINAS E EQUIPAMENTOS
354460_CL	CONDICIONADOR DE AR	1.329,00	930,30	30,0%	CARLOS SARAIVA	MAQUINAS E EQUIPAMENTOS
354461_CL	CONDICIONADOR DE AR	1.329,00	930,30	30,0%	CARLOS SARAIVA	MAQUINAS E EQUIPAMENTOS
354462_CL	CONDICIONADOR DE AR	1.329,00	930,30	30,0%	CARLOS SARAIVA	MAQUINAS E EQUIPAMENTOS
354463_CL	CONDICIONADOR DE AR	1.329,00	930,30	30,0%	CARLOS SARAIVA	MAQUINAS E EQUIPAMENTOS
354464_CL	CONDICIONADOR DE AR	1.329,00	930,30	30,0%	CARLOS SARAIVA	MAQUINAS E EQUIPAMENTOS
354465_CL	CONDICIONADOR DE AR	1.329,00	930,30	30,0%	CARLOS SARAIVA	MAQUINAS E EQUIPAMENTOS
474057_CL	CONDICIONADOR DE AR	1.329,00	930,30	30,0%	CARLOS SARAIVA	MAQUINAS E EQUIPAMENTOS
474058_CL	CONDICIONADOR DE AR	1.329,00	930,30	30,0%	CARLOS SARAIVA	MAQUINAS E EQUIPAMENTOS
474059_CL	CONDICIONADOR DE AR	1.329,00	930,30	30,0%	CARLOS SARAIVA	MAQUINAS E EQUIPAMENTOS
474060_CL	CONDICIONADOR DE AR	1.329,00	930,30	30,0%	CARLOS SARAIVA	MAQUINAS E EQUIPAMENTOS
474061_CL	CONDICIONADOR DE AR	1.329,00	930,30	30,0%	CARLOS SARAIVA	MAQUINAS E EQUIPAMENTOS
474062_CL	CONDICIONADOR DE AR	1.329,00	930,30	30,0%	CARLOS SARAIVA	MAQUINAS E EQUIPAMENTOS
474063_CL	CONDICIONADOR DE AR	1.329,00	930,30	30,0%	CARLOS SARAIVA	MAQUINAS E EQUIPAMENTOS
474064_CL	CONDICIONADOR DE AR	1.329,00	930,30	30,0%	CARLOS SARAIVA	MAQUINAS E EQUIPAMENTOS
474065_CL	CONDICIONADOR DE AR	1.329,00	930,30	30,0%	CARLOS SARAIVA	MAQUINAS E EQUIPAMENTOS
474066_CL	CONDICIONADOR DE AR	1.329,00	930,30	30,0%	CARLOS SARAIVA	MAQUINAS E EQUIPAMENTOS
474067_CL	CONDICIONADOR DE AR	1.329,00	930,30	30,0%	CARLOS SARAIVA	MAQUINAS E EQUIPAMENTOS
474068_CL	CONDICIONADOR DE AR	1.329,00	930,30	30,0%	CARLOS SARAIVA	MAQUINAS E EQUIPAMENTOS
474069_CL	CONDICIONADOR DE AR	1.329,00	930,30	30,0%	CARLOS SARAIVA	MAQUINAS E EQUIPAMENTOS
474070_CL	CONDICIONADOR DE AR	1.329,00	930,30	30,0%	CARLOS SARAIVA	MAQUINAS E EQUIPAMENTOS
474071_CL	CONDICIONADOR DE AR	1.329,00	930,30	30,0%	CARLOS SARAIVA	MAQUINAS E EQUIPAMENTOS
474072_CL	CONDICIONADOR DE AR	1.329,00	930,30	30,0%	CARLOS SARAIVA	MAQUINAS E EQUIPAMENTOS
474073_CL	CONDICIONADOR DE AR	1.329,00	930,30	30,0%	CARLOS SARAIVA	MAQUINAS E EQUIPAMENTOS
474074_CL	CONDICIONADOR DE AR	1.329,00	930,30	30,0%	CARLOS SARAIVA	MAQUINAS E EQUIPAMENTOS
474075_CL	CONDICIONADOR DE AR	1.329,00	930,30	30,0%	CARLOS SARAIVA	MAQUINAS E EQUIPAMENTOS
474076_CL	CONDICIONADOR DE AR	1.329,00	930,30	30,0%	CARLOS SARAIVA	MAQUINAS E EQUIPAMENTOS
474077_CL	CONDICIONADOR DE AR	1.329,00	930,30	30,0%	CARLOS SARAIVA	MAQUINAS E EQUIPAMENTOS
474078_CL	CONDICIONADOR DE AR	1.329,00	930,30	30,0%	CARLOS SARAIVA	MAQUINAS E EQUIPAMENTOS
474079_CL	CONDICIONADOR DE AR	1.329,00	930,30	30,0%	CARLOS SARAIVA	MAQUINAS E EQUIPAMENTOS
474080_CL	CONDICIONADOR DE AR	1.329,00	930,30	30,0%	CARLOS SARAIVA	MAQUINAS E EQUIPAMENTOS
476390_CL	CONDICIONADOR DE AR	1.329,00	930,30	30,0%	CARLOS SARAIVA	MAQUINAS E EQUIPAMENTOS
476391_CL	CONDICIONADOR DE AR	1.329,00	930,30	30,0%	CARLOS SARAIVA	MAQUINAS E EQUIPAMENTOS
476392_CL	CONDICIONADOR DE AR	1.329,00	930,30	30,0%	CARLOS SARAIVA	MAQUINAS E EQUIPAMENTOS
476393_CL	CONDICIONADOR DE AR	1.329,00	930,30	30,0%	CARLOS SARAIVA	MAQUINAS E EQUIPAMENTOS
476394_CL	CONDICIONADOR DE AR	1.329,00	930,30	30,0%	CARLOS SARAIVA	MAQUINAS E EQUIPAMENTOS
476395_CL	CONDICIONADOR DE AR	1.329,00	930,30	30,0%	CARLOS SARAIVA	MAQUINAS E EQUIPAMENTOS

Este documento é cópia do original, assinado digitalmente por PATRICIA FERNANDES DA SILVA e Tribunal de Justica do Estado de Sao Paulo, protocolado em 13/10/2020 às 21:59 , sob o número WJM32416083803 .
Para conferir o original, acesse o site https://esaj.tjsp.jus.br/pastadigital/pg/abrirConferenciaDocumento.do, informe o processo 1070860-05.2020.8.26.0100 e código 9E138FE.

Código do Ativo	Descrição do Ativo	Valor reposição	Valor mercado	Depreciação	Book	Categoria
476396_CL	CONDICIONADOR DE AR	1.329,00	930,30	30,0%	CARLOS SARAIVA	MAQUINAS E EQUIPAMENTOS
476397_CL	CONDICIONADOR DE AR	1.329,00	930,30	30,0%	CARLOS SARAIVA	MAQUINAS E EQUIPAMENTOS
476398_CL	CONDICIONADOR DE AR	1.329,00	930,30	30,0%	CARLOS SARAIVA	MAQUINAS E EQUIPAMENTOS
465926_CL	CONDICIONADOR DE AR SPLIT	1.329,00	930,30	30,0%	CARLOS SARAIVA	MAQUINAS E EQUIPAMENTOS
466339_CL	CONDICIONADOR DE AR SPLIT	1.329,00	930,30	30,0%	CARLOS SARAIVA	MAQUINAS E EQUIPAMENTOS
465684_CL	CONDICIONADOR DE AR SPLIT	1.329,00	930,30	30,0%	CARLOS SARAIVA	MAQUINAS E EQUIPAMENTOS
465692_CL	CONDICIONADOR DE AR SPLIT	1.329,00	930,30	30,0%	CARLOS SARAIVA	MAQUINAS E EQUIPAMENTOS
465693_CL	CONDICIONADOR DE AR SPLIT	1.329,00	930,30	30,0%	CARLOS SARAIVA	MAQUINAS E EQUIPAMENTOS
465694_CL	CONDICIONADOR DE AR SPLIT	1.329,00	930,30	30,0%	CARLOS SARAIVA	MAQUINAS E EQUIPAMENTOS
465783_CL	CONDICIONADOR DE AR SPLIT	1.329,00	930,30	30,0%	CARLOS SARAIVA	MAQUINAS E EQUIPAMENTOS
465874_CL	CONDICIONADOR DE AR SPLIT	1.329,00	930,30	30,0%	CARLOS SARAIVA	MAQUINAS E EQUIPAMENTOS
465897_CL	CONDICIONADOR DE AR SPLIT	1.329,00	930,30	30,0%	CARLOS SARAIVA	MAQUINAS E EQUIPAMENTOS
465917_CL	CONDICIONADOR DE AR SPLIT	1.329,00	930,30	30,0%	CARLOS SARAIVA	MAQUINAS E EQUIPAMENTOS
466007_CL	CONDICIONADOR DE AR SPLIT	1.329,00	930,30	30,0%	CARLOS SARAIVA	MAQUINAS E EQUIPAMENTOS
466151_CL	CONDICIONADOR DE AR SPLIT	1.329,00	930,30	30,0%	CARLOS SARAIVA	MAQUINAS E EQUIPAMENTOS
466156_CL	CONDICIONADOR DE AR SPLIT	1.329,00	930,30	30,0%	CARLOS SARAIVA	MAQUINAS E EQUIPAMENTOS
466157_CL	CONDICIONADOR DE AR SPLIT	1.329,00	930,30	30,0%	CARLOS SARAIVA	MAQUINAS E EQUIPAMENTOS
466180_CL	CONDICIONADOR DE AR SPLIT	1.329,00	930,30	30,0%	CARLOS SARAIVA	MAQUINAS E EQUIPAMENTOS
466242_CL	CONDICIONADOR DE AR SPLIT	1.329,00	930,30	30,0%	CARLOS SARAIVA	MAQUINAS E EQUIPAMENTOS
466319_CL	CONDICIONADOR DE AR SPLIT	1.329,00	930,30	30,0%	CARLOS SARAIVA	MAQUINAS E EQUIPAMENTOS
466344_CL	CONDICIONADOR DE AR SPLIT	1.329,00	930,30	30,0%	CARLOS SARAIVA	MAQUINAS E EQUIPAMENTOS
455278_CL	CONDICIONADOR DE AR SPLIT - 12.000 BTU	1.529,00	1.070,30	30,0%	CARLOS SARAIVA	MAQUINAS E EQUIPAMENTOS
472669_CL	CONDICIONADOR DE AR SPLIT 24000	2.659,00	1.861,30	30,0%	CARLOS SARAIVA	MAQUINAS E EQUIPAMENTOS
472528_CL	CONDICIONADOR DE AR SPLIT 30000	3.200,00	2.240,00	30,0%	CARLOS SARAIVA	MAQUINAS E EQUIPAMENTOS
354030_CL	CONJ.BALDE ESPREMEDOR	210,00	147,00	30,0%	CARLOS SARAIVA	MAQUINAS E EQUIPAMENTOS
354050_CL	CONJ.BALDE ESPREMEDOR	210,00	147,00	30,0%	CARLOS SARAIVA	MAQUINAS E EQUIPAMENTOS
453723_CL	CONJ.BALDE ESPREMEDOR	210,00	147,00	30,0%	CARLOS SARAIVA	MAQUINAS E EQUIPAMENTOS
262230_CL	CORTINA DE AR	479,00	431,10	10,0%	CARLOS SARAIVA	MAQUINAS E EQUIPAMENTOS
262231_CL	CORTINA DE AR	479,00	431,10	10,0%	CARLOS SARAIVA	MAQUINAS E EQUIPAMENTOS
262232_CL	CORTINA DE AR	479,00	431,10	10,0%	CARLOS SARAIVA	MAQUINAS E EQUIPAMENTOS
262233_CL	CORTINA DE AR	479,00	431,10	10,0%	CARLOS SARAIVA	MAQUINAS E EQUIPAMENTOS
262242_CL	CORTINA DE AR	479,00	431,10	10,0%	CARLOS SARAIVA	MAQUINAS E EQUIPAMENTOS
262243_CL	CORTINA DE AR	479,00	431,10	10,0%	CARLOS SARAIVA	MAQUINAS E EQUIPAMENTOS
262623_CL	CORTINA DE AR	479,00	431,10	10,0%	CARLOS SARAIVA	MAQUINAS E EQUIPAMENTOS
262669_CL	CORTINA DE AR	479,00	431,10	10,0%	CARLOS SARAIVA	MAQUINAS E EQUIPAMENTOS
348522_CL	CORTINA DE AR	479,00	431,10	10,0%	CARLOS SARAIVA	MAQUINAS E EQUIPAMENTOS
627334_CL	CORTINA DE AR	479,00	431,10	10,0%	CARLOS SARAIVA	MAQUINAS E EQUIPAMENTOS
627335_CL	CORTINA DE AR	479,00	431,10	10,0%	CARLOS SARAIVA	MAQUINAS E EQUIPAMENTOS
627336_CL	CORTINA DE AR	479,00	431,10	10,0%	CARLOS SARAIVA	MAQUINAS E EQUIPAMENTOS
627337_CL	CORTINA DE AR	479,00	431,10	10,0%	CARLOS SARAIVA	MAQUINAS E EQUIPAMENTOS
627338_CL	CORTINA DE AR	479,00	431,10	10,0%	CARLOS SARAIVA	MAQUINAS E EQUIPAMENTOS
627339_CL	CORTINA DE AR	479,00	431,10	10,0%	CARLOS SARAIVA	MAQUINAS E EQUIPAMENTOS
627340_CL	CORTINA DE AR	479,00	431,10	10,0%	CARLOS SARAIVA	MAQUINAS E EQUIPAMENTOS
627341_CL	CORTINA DE AR	479,00	431,10	10,0%	CARLOS SARAIVA	MAQUINAS E EQUIPAMENTOS
627342_CL	CORTINA DE AR	479,00	431,10	10,0%	CARLOS SARAIVA	MAQUINAS E EQUIPAMENTOS
627343_CL	CORTINA DE AR	479,00	431,10	10,0%	CARLOS SARAIVA	MAQUINAS E EQUIPAMENTOS
627344_CL	CORTINA DE AR	479,00	431,10	10,0%	CARLOS SARAIVA	MAQUINAS E EQUIPAMENTOS
627345_CL	CORTINA DE AR	479,00	431,10	10,0%	CARLOS SARAIVA	MAQUINAS E EQUIPAMENTOS
627346_CL	CORTINA DE AR	479,00	431,10	10,0%	CARLOS SARAIVA	MAQUINAS E EQUIPAMENTOS
192096	CORTINA DE SOLDAGEM /SUPORTE	227,00	204,30	10,0%	CARLOS SARAIVA	MAQUINAS E EQUIPAMENTOS
636046	CPU	650,00	292,50	55,0%	CARLOS SARAIVA	EQUIPAMENTOS DE INFORMATICA
630032_CL	CPU - DESKTOP	900,00	405,00	55,0%	CARLOS SARAIVA	EQUIPAMENTOS DE INFORMATICA
630033_CL	CPU - DESKTOP	900,00	405,00	55,0%	CARLOS SARAIVA	EQUIPAMENTOS DE INFORMATICA
630034_CL	CPU - DESKTOP	900,00	405,00	55,0%	CARLOS SARAIVA	EQUIPAMENTOS DE INFORMATICA
630035_CL	CPU - DESKTOP	900,00	405,00	55,0%	CARLOS SARAIVA	EQUIPAMENTOS DE INFORMATICA
630036_CL	CPU - DESKTOP	900,00	405,00	55,0%	CARLOS SARAIVA	EQUIPAMENTOS DE INFORMATICA
630037_CL	CPU - DESKTOP	900,00	405,00	55,0%	CARLOS SARAIVA	EQUIPAMENTOS DE INFORMATICA
630038_CL	CPU - DESKTOP	900,00	405,00	55,0%	CARLOS SARAIVA	EQUIPAMENTOS DE INFORMATICA
630039_CL	CPU - DESKTOP	900,00	405,00	55,0%	CARLOS SARAIVA	EQUIPAMENTOS DE INFORMATICA
630040_CL	CPU - DESKTOP	900,00	405,00	55,0%	CARLOS SARAIVA	EQUIPAMENTOS DE INFORMATICA
630041_CL	CPU - DESKTOP	900,00	405,00	55,0%	CARLOS SARAIVA	EQUIPAMENTOS DE INFORMATICA
630042_CL	CPU - DESKTOP	900,00	405,00	55,0%	CARLOS SARAIVA	EQUIPAMENTOS DE INFORMATICA

Este documento é cópia do original, assinado digitalmente por PATRICIA FERNANDES DA SILVA e Tribunal de Justica do Estado de Sao Paulo, protocolado em 13/10/2020 às 21:59 , sob o número WJM32416083803 .
Para conferir o original, acesse o site https://esaj.tjsp.jus.br/pastadigital/pg/abrirConferenciaDocumento.do, informe o processo 1070860-05.2020.8.26.0100 e código 9E138FE.

Código do Ativo	Descrição do Ativo	Valor reposição	Valor mercado	Depreciação	Book	Categoria
630043_CL	CPU - DESKTOP	900,00	405,00	55,0%	CARLOS SARAIVA	EQUIPAMENTOS DE INFORMATICA
630044_CL	CPU - DESKTOP	900,00	405,00	55,0%	CARLOS SARAIVA	EQUIPAMENTOS DE INFORMATICA
630045_CL	CPU - DESKTOP	900,00	405,00	55,0%	CARLOS SARAIVA	EQUIPAMENTOS DE INFORMATICA
630046_CL	CPU - DESKTOP	900,00	405,00	55,0%	CARLOS SARAIVA	EQUIPAMENTOS DE INFORMATICA
630047_CL	CPU - DESKTOP	900,00	405,00	55,0%	CARLOS SARAIVA	EQUIPAMENTOS DE INFORMATICA
630048_CL	CPU - DESKTOP	900,00	405,00	55,0%	CARLOS SARAIVA	EQUIPAMENTOS DE INFORMATICA
630049_CL	CPU - DESKTOP	900,00	405,00	55,0%	CARLOS SARAIVA	EQUIPAMENTOS DE INFORMATICA
630050_CL	CPU - DESKTOP	900,00	405,00	55,0%	CARLOS SARAIVA	EQUIPAMENTOS DE INFORMATICA
630051_CL	CPU - DESKTOP	900,00	405,00	55,0%	CARLOS SARAIVA	EQUIPAMENTOS DE INFORMATICA
630052_CL	CPU - DESKTOP	900,00	405,00	55,0%	CARLOS SARAIVA	EQUIPAMENTOS DE INFORMATICA
630053_CL	CPU - DESKTOP	900,00	405,00	55,0%	CARLOS SARAIVA	EQUIPAMENTOS DE INFORMATICA
630054_CL	CPU - DESKTOP	900,00	405,00	55,0%	CARLOS SARAIVA	EQUIPAMENTOS DE INFORMATICA
630055_CL	CPU - DESKTOP	900,00	405,00	55,0%	CARLOS SARAIVA	EQUIPAMENTOS DE INFORMATICA
630056_CL	CPU - DESKTOP	900,00	405,00	55,0%	CARLOS SARAIVA	EQUIPAMENTOS DE INFORMATICA
630057_CL	CPU - DESKTOP	900,00	405,00	55,0%	CARLOS SARAIVA	EQUIPAMENTOS DE INFORMATICA
630058_CL	CPU - DESKTOP	900,00	405,00	55,0%	CARLOS SARAIVA	EQUIPAMENTOS DE INFORMATICA
630059_CL	CPU - DESKTOP	900,00	405,00	55,0%	CARLOS SARAIVA	EQUIPAMENTOS DE INFORMATICA
630060_CL	CPU - DESKTOP	900,00	405,00	55,0%	CARLOS SARAIVA	EQUIPAMENTOS DE INFORMATICA
630061_CL	CPU - DESKTOP	900,00	405,00	55,0%	CARLOS SARAIVA	EQUIPAMENTOS DE INFORMATICA
630062_CL	CPU - DESKTOP	900,00	405,00	55,0%	CARLOS SARAIVA	EQUIPAMENTOS DE INFORMATICA
630063_CL	CPU - DESKTOP	900,00	405,00	55,0%	CARLOS SARAIVA	EQUIPAMENTOS DE INFORMATICA
630064_CL	CPU - DESKTOP	900,00	405,00	55,0%	CARLOS SARAIVA	EQUIPAMENTOS DE INFORMATICA
630065_CL	CPU - DESKTOP	900,00	405,00	55,0%	CARLOS SARAIVA	EQUIPAMENTOS DE INFORMATICA
630066_CL	CPU - DESKTOP	900,00	405,00	55,0%	CARLOS SARAIVA	EQUIPAMENTOS DE INFORMATICA
630067_CL	CPU - DESKTOP	900,00	405,00	55,0%	CARLOS SARAIVA	EQUIPAMENTOS DE INFORMATICA
630068_CL	CPU - DESKTOP	900,00	405,00	55,0%	CARLOS SARAIVA	EQUIPAMENTOS DE INFORMATICA
630069_CL	CPU - DESKTOP	900,00	405,00	55,0%	CARLOS SARAIVA	EQUIPAMENTOS DE INFORMATICA
630070_CL	CPU - DESKTOP	900,00	405,00	55,0%	CARLOS SARAIVA	EQUIPAMENTOS DE INFORMATICA
630071_CL	CPU - DESKTOP	900,00	405,00	55,0%	CARLOS SARAIVA	EQUIPAMENTOS DE INFORMATICA
630072_CL	CPU - DESKTOP	900,00	405,00	55,0%	CARLOS SARAIVA	EQUIPAMENTOS DE INFORMATICA
630073_CL	CPU - DESKTOP	900,00	405,00	55,0%	CARLOS SARAIVA	EQUIPAMENTOS DE INFORMATICA
630074_CL	CPU - DESKTOP	900,00	405,00	55,0%	CARLOS SARAIVA	EQUIPAMENTOS DE INFORMATICA
630075_CL	CPU - DESKTOP	900,00	405,00	55,0%	CARLOS SARAIVA	EQUIPAMENTOS DE INFORMATICA
630076_CL	CPU - DESKTOP	900,00	405,00	55,0%	CARLOS SARAIVA	EQUIPAMENTOS DE INFORMATICA
630077_CL	CPU - DESKTOP	900,00	405,00	55,0%	CARLOS SARAIVA	EQUIPAMENTOS DE INFORMATICA
630078_CL	CPU - DESKTOP	900,00	405,00	55,0%	CARLOS SARAIVA	EQUIPAMENTOS DE INFORMATICA
630079_CL	CPU - DESKTOP	900,00	405,00	55,0%	CARLOS SARAIVA	EQUIPAMENTOS DE INFORMATICA
630080_CL	CPU - DESKTOP	900,00	405,00	55,0%	CARLOS SARAIVA	EQUIPAMENTOS DE INFORMATICA
630081_CL	CPU - DESKTOP	900,00	405,00	55,0%	CARLOS SARAIVA	EQUIPAMENTOS DE INFORMATICA
630082_CL	CPU - DESKTOP	900,00	405,00	55,0%	CARLOS SARAIVA	EQUIPAMENTOS DE INFORMATICA
630083_CL	CPU - DESKTOP	900,00	405,00	55,0%	CARLOS SARAIVA	EQUIPAMENTOS DE INFORMATICA
630084_CL	CPU - DESKTOP	900,00	405,00	55,0%	CARLOS SARAIVA	EQUIPAMENTOS DE INFORMATICA
630085_CL	CPU - DESKTOP	900,00	405,00	55,0%	CARLOS SARAIVA	EQUIPAMENTOS DE INFORMATICA
630086_CL	CPU - DESKTOP	900,00	405,00	55,0%	CARLOS SARAIVA	EQUIPAMENTOS DE INFORMATICA
630087_CL	CPU - DESKTOP	900,00	405,00	55,0%	CARLOS SARAIVA	EQUIPAMENTOS DE INFORMATICA
630088_CL	CPU - DESKTOP	900,00	405,00	55,0%	CARLOS SARAIVA	EQUIPAMENTOS DE INFORMATICA
630089_CL	CPU - DESKTOP	900,00	405,00	55,0%	CARLOS SARAIVA	EQUIPAMENTOS DE INFORMATICA
630090_CL	CPU - DESKTOP	900,00	405,00	55,0%	CARLOS SARAIVA	EQUIPAMENTOS DE INFORMATICA
630091_CL	CPU - DESKTOP	900,00	405,00	55,0%	CARLOS SARAIVA	EQUIPAMENTOS DE INFORMATICA
630092_CL	CPU - DESKTOP	900,00	405,00	55,0%	CARLOS SARAIVA	EQUIPAMENTOS DE INFORMATICA
630093_CL	CPU - DESKTOP	900,00	405,00	55,0%	CARLOS SARAIVA	EQUIPAMENTOS DE INFORMATICA
630094_CL	CPU - DESKTOP	900,00	405,00	55,0%	CARLOS SARAIVA	EQUIPAMENTOS DE INFORMATICA
630095_CL	CPU - DESKTOP	900,00	405,00	55,0%	CARLOS SARAIVA	EQUIPAMENTOS DE INFORMATICA
630096_CL	CPU - DESKTOP	900,00	405,00	55,0%	CARLOS SARAIVA	EQUIPAMENTOS DE INFORMATICA
630097_CL	CPU - DESKTOP	900,00	405,00	55,0%	CARLOS SARAIVA	EQUIPAMENTOS DE INFORMATICA
630098_CL	CPU - DESKTOP	900,00	405,00	55,0%	CARLOS SARAIVA	EQUIPAMENTOS DE INFORMATICA
630099_CL	CPU - DESKTOP	900,00	405,00	55,0%	CARLOS SARAIVA	EQUIPAMENTOS DE INFORMATICA
630100_CL	CPU - DESKTOP	900,00	405,00	55,0%	CARLOS SARAIVA	EQUIPAMENTOS DE INFORMATICA
630101_CL	CPU - DESKTOP	900,00	405,00	55,0%	CARLOS SARAIVA	EQUIPAMENTOS DE INFORMATICA
630102_CL	CPU - DESKTOP	900,00	405,00	55,0%	CARLOS SARAIVA	EQUIPAMENTOS DE INFORMATICA
630103_CL	CPU - DESKTOP	900,00	405,00	55,0%	CARLOS SARAIVA	EQUIPAMENTOS DE INFORMATICA
630104_CL	CPU - DESKTOP	900,00	405,00	55,0%	CARLOS SARAIVA	EQUIPAMENTOS DE INFORMATICA

Este documento é cópia do original, assinado digitalmente por PATRICIA FERNANDES DA SILVA e Tribunal de Justica do Estado de Sao Paulo, protocolado em 13/10/2020 às 21:59 , sob o número WJM32416083803 .
Para conferir o original, acesse o site https://esaj.tjsp.jus.br/pastadigital/pg/abrirConferenciaDocumento.do, informe o processo 1070860-05.2020.8.26.0100 e código 9E138FE.

Código do Ativo	Descrição do Ativo	Valor reposição	Valor mercado	Depreciação	Book	Categoria
630105_CL	CPU - DESKTOP	900,00	405,00	55,0%	CARLOS SARAIVA	EQUIPAMENTOS DE INFORMATICA
630106_CL	CPU - DESKTOP	900,00	405,00	55,0%	CARLOS SARAIVA	EQUIPAMENTOS DE INFORMATICA
494745	CPU - DESKTOP	2.800,00	2.240,00	20,0%	CARLOS SARAIVA	EQUIPAMENTOS DE INFORMATICA
494746	CPU - DESKTOP	2.800,00	2.240,00	20,0%	CARLOS SARAIVA	EQUIPAMENTOS DE INFORMATICA
494749	CPU - DESKTOP	2.800,00	2.240,00	20,0%	CARLOS SARAIVA	EQUIPAMENTOS DE INFORMATICA
494750	CPU - DESKTOP	2.800,00	2.240,00	20,0%	CARLOS SARAIVA	EQUIPAMENTOS DE INFORMATICA
620810_CL	CPU - DESKTOP	900,00	405,00	55,0%	CARLOS SARAIVA	EQUIPAMENTOS DE INFORMATICA
624293_CL	CPU - DESKTOP	300,00	120,00	60,0%	CARLOS SARAIVA	EQUIPAMENTOS DE INFORMATICA
624294_CL	CPU - DESKTOP	300,00	120,00	60,0%	CARLOS SARAIVA	EQUIPAMENTOS DE INFORMATICA
624295_CL	CPU - DESKTOP	300,00	120,00	60,0%	CARLOS SARAIVA	EQUIPAMENTOS DE INFORMATICA
624296_CL	CPU - DESKTOP	300,00	120,00	60,0%	CARLOS SARAIVA	EQUIPAMENTOS DE INFORMATICA
624297_CL	CPU - DESKTOP	300,00	120,00	60,0%	CARLOS SARAIVA	EQUIPAMENTOS DE INFORMATICA
624298_CL	CPU - DESKTOP	300,00	120,00	60,0%	CARLOS SARAIVA	EQUIPAMENTOS DE INFORMATICA
624299_CL	CPU - DESKTOP	300,00	120,00	60,0%	CARLOS SARAIVA	EQUIPAMENTOS DE INFORMATICA
624300_CL	CPU - DESKTOP	300,00	120,00	60,0%	CARLOS SARAIVA	EQUIPAMENTOS DE INFORMATICA
624411_CL	CPU - DESKTOP	300,00	120,00	60,0%	CARLOS SARAIVA	EQUIPAMENTOS DE INFORMATICA
624444_CL	CPU - DESKTOP	300,00	120,00	60,0%	CARLOS SARAIVA	EQUIPAMENTOS DE INFORMATICA
625161	CPU - DESKTOP	300,00	120,00	60,0%	CARLOS SARAIVA	EQUIPAMENTOS DE INFORMATICA
625440	CPU - DESKTOP	300,00	120,00	60,0%	CARLOS SARAIVA	EQUIPAMENTOS DE INFORMATICA
625441	CPU - DESKTOP	300,00	120,00	60,0%	CARLOS SARAIVA	EQUIPAMENTOS DE INFORMATICA
625472	CPU - DESKTOP	300,00	120,00	60,0%	CARLOS SARAIVA	EQUIPAMENTOS DE INFORMATICA
625473	CPU - DESKTOP	300,00	120,00	60,0%	CARLOS SARAIVA	EQUIPAMENTOS DE INFORMATICA
628255_CL	CPU - DESKTOP	300,00	120,00	60,0%	CARLOS SARAIVA	EQUIPAMENTOS DE INFORMATICA
628256_CL	CPU - DESKTOP	300,00	120,00	60,0%	CARLOS SARAIVA	EQUIPAMENTOS DE INFORMATICA
660650	CPU - DESKTOP	300,00	120,00	60,0%	CARLOS SARAIVA	EQUIPAMENTOS DE INFORMATICA
660651	CPU - DESKTOP	300,00	120,00	60,0%	CARLOS SARAIVA	EQUIPAMENTOS DE INFORMATICA
660652	CPU - DESKTOP	300,00	120,00	60,0%	CARLOS SARAIVA	EQUIPAMENTOS DE INFORMATICA
660653	CPU - DESKTOP	300,00	120,00	60,0%	CARLOS SARAIVA	EQUIPAMENTOS DE INFORMATICA
660654	CPU - DESKTOP	300,00	120,00	60,0%	CARLOS SARAIVA	EQUIPAMENTOS DE INFORMATICA
660655	CPU - DESKTOP	300,00	120,00	60,0%	CARLOS SARAIVA	EQUIPAMENTOS DE INFORMATICA
660656	CPU - DESKTOP	300,00	120,00	60,0%	CARLOS SARAIVA	EQUIPAMENTOS DE INFORMATICA
624292_CL	CPU - DESKTOP	300,00	120,00	60,0%	CARLOS SARAIVA	EQUIPAMENTOS DE INFORMATICA
624420_CL	CPU - DESKTOP	300,00	120,00	60,0%	CARLOS SARAIVA	EQUIPAMENTOS DE INFORMATICA
624421_CL	CPU - DESKTOP	300,00	120,00	60,0%	CARLOS SARAIVA	EQUIPAMENTOS DE INFORMATICA
625300	CPU - DESKTOP	300,00	120,00	60,0%	CARLOS SARAIVA	EQUIPAMENTOS DE INFORMATICA
625386	CPU - DESKTOP	300,00	120,00	60,0%	CARLOS SARAIVA	EQUIPAMENTOS DE INFORMATICA
625387	CPU - DESKTOP	300,00	120,00	60,0%	CARLOS SARAIVA	EQUIPAMENTOS DE INFORMATICA
625393	CPU - DESKTOP	300,00	120,00	60,0%	CARLOS SARAIVA	EQUIPAMENTOS DE INFORMATICA
625394	CPU - DESKTOP	300,00	120,00	60,0%	CARLOS SARAIVA	EQUIPAMENTOS DE INFORMATICA
660649	CPU - DESKTOP	300,00	120,00	60,0%	CARLOS SARAIVA	EQUIPAMENTOS DE INFORMATICA
628257_CL	CPU - DESKTOP	300,00	120,00	60,0%	CARLOS SARAIVA	EQUIPAMENTOS DE INFORMATICA
491493_CL	CPU - DESKTOP	300,00	120,00	60,0%	CARLOS SARAIVA	EQUIPAMENTOS DE INFORMATICA
494747	CPU - DESKTOP	300,00	120,00	60,0%	CARLOS SARAIVA	EQUIPAMENTOS DE INFORMATICA
494751	CPU - DESKTOP	300,00	120,00	60,0%	CARLOS SARAIVA	EQUIPAMENTOS DE INFORMATICA
494916_CL	CPU - DESKTOP	300,00	120,00	60,0%	CARLOS SARAIVA	EQUIPAMENTOS DE INFORMATICA
494919_CL	CPU - DESKTOP	300,00	120,00	60,0%	CARLOS SARAIVA	EQUIPAMENTOS DE INFORMATICA
494931_CL	CPU - DESKTOP	300,00	120,00	60,0%	CARLOS SARAIVA	EQUIPAMENTOS DE INFORMATICA
495042_CL	CPU - DESKTOP	300,00	120,00	60,0%	CARLOS SARAIVA	EQUIPAMENTOS DE INFORMATICA
495043_CL	CPU - DESKTOP	300,00	120,00	60,0%	CARLOS SARAIVA	EQUIPAMENTOS DE INFORMATICA
495044_CL	CPU - DESKTOP	300,00	120,00	60,0%	CARLOS SARAIVA	EQUIPAMENTOS DE INFORMATICA
495050_CL	CPU - DESKTOP	300,00	120,00	60,0%	CARLOS SARAIVA	EQUIPAMENTOS DE INFORMATICA
495053_CL	CPU - DESKTOP	300,00	120,00	60,0%	CARLOS SARAIVA	EQUIPAMENTOS DE INFORMATICA
496524_CL	CPU - DESKTOP	300,00	120,00	60,0%	CARLOS SARAIVA	EQUIPAMENTOS DE INFORMATICA
624441_CL	CPU - DESKTOP	300,00	120,00	60,0%	CARLOS SARAIVA	EQUIPAMENTOS DE INFORMATICA
624442_CL	CPU - DESKTOP	300,00	120,00	60,0%	CARLOS SARAIVA	EQUIPAMENTOS DE INFORMATICA
624443_CL	CPU - DESKTOP	300,00	120,00	60,0%	CARLOS SARAIVA	EQUIPAMENTOS DE INFORMATICA
624457_CL	CPU - DESKTOP	300,00	120,00	60,0%	CARLOS SARAIVA	EQUIPAMENTOS DE INFORMATICA
624458_CL	CPU - DESKTOP	300,00	120,00	60,0%	CARLOS SARAIVA	EQUIPAMENTOS DE INFORMATICA
624459_CL	CPU - DESKTOP	300,00	120,00	60,0%	CARLOS SARAIVA	EQUIPAMENTOS DE INFORMATICA
624460_CL	CPU - DESKTOP	300,00	120,00	60,0%	CARLOS SARAIVA	EQUIPAMENTOS DE INFORMATICA
624461_CL	CPU - DESKTOP	300,00	120,00	60,0%	CARLOS SARAIVA	EQUIPAMENTOS DE INFORMATICA
625287	CPU - DESKTOP	300,00	120,00	60,0%	CARLOS SARAIVA	EQUIPAMENTOS DE INFORMATICA

Este documento é cópia do original, assinado digitalmente por PATRICIA FERNANDES DA SILVA e Tribunal de Justica do Estado de Sao Paulo, protocolado em 13/10/2020 às 21:59 , sob o número WJM32416083803 .
Para conferir o original, acesse o site https://esaj.tjsp.jus.br/pastadigital/pg/abrirConferenciaDocumento.do, informe o processo 1070860-05.2020.8.26.0100 e código 9E138FE.

Código do Ativo	Descrição do Ativo	Valor reposição	Valor mercado	Depreciação	Book	Categoria
625288	CPU - DESKTOP	300,00	120,00	60,0%	CARLOS SARAIVA	EQUIPAMENTOS DE INFORMATICA
625289	CPU - DESKTOP	300,00	120,00	60,0%	CARLOS SARAIVA	EQUIPAMENTOS DE INFORMATICA
625290	CPU - DESKTOP	300,00	120,00	60,0%	CARLOS SARAIVA	EQUIPAMENTOS DE INFORMATICA
625291	CPU - DESKTOP	300,00	120,00	60,0%	CARLOS SARAIVA	EQUIPAMENTOS DE INFORMATICA
625292	CPU - DESKTOP	300,00	120,00	60,0%	CARLOS SARAIVA	EQUIPAMENTOS DE INFORMATICA
625293	CPU - DESKTOP	300,00	120,00	60,0%	CARLOS SARAIVA	EQUIPAMENTOS DE INFORMATICA
625294	CPU - DESKTOP	300,00	120,00	60,0%	CARLOS SARAIVA	EQUIPAMENTOS DE INFORMATICA
625295	CPU - DESKTOP	300,00	120,00	60,0%	CARLOS SARAIVA	EQUIPAMENTOS DE INFORMATICA
625296	CPU - DESKTOP	300,00	120,00	60,0%	CARLOS SARAIVA	EQUIPAMENTOS DE INFORMATICA
625297	CPU - DESKTOP	300,00	120,00	60,0%	CARLOS SARAIVA	EQUIPAMENTOS DE INFORMATICA
625298	CPU - DESKTOP	300,00	120,00	60,0%	CARLOS SARAIVA	EQUIPAMENTOS DE INFORMATICA
625299	CPU - DESKTOP	300,00	120,00	60,0%	CARLOS SARAIVA	EQUIPAMENTOS DE INFORMATICA
625301	CPU - DESKTOP	300,00	120,00	60,0%	CARLOS SARAIVA	EQUIPAMENTOS DE INFORMATICA
625302	CPU - DESKTOP	300,00	120,00	60,0%	CARLOS SARAIVA	EQUIPAMENTOS DE INFORMATICA
625388	CPU - DESKTOP	300,00	120,00	60,0%	CARLOS SARAIVA	EQUIPAMENTOS DE INFORMATICA
625389	CPU - DESKTOP	300,00	120,00	60,0%	CARLOS SARAIVA	EQUIPAMENTOS DE INFORMATICA
625390	CPU - DESKTOP	300,00	120,00	60,0%	CARLOS SARAIVA	EQUIPAMENTOS DE INFORMATICA
625391	CPU - DESKTOP	300,00	120,00	60,0%	CARLOS SARAIVA	EQUIPAMENTOS DE INFORMATICA
625442	CPU - DESKTOP	300,00	120,00	60,0%	CARLOS SARAIVA	EQUIPAMENTOS DE INFORMATICA
625443	CPU - DESKTOP	300,00	120,00	60,0%	CARLOS SARAIVA	EQUIPAMENTOS DE INFORMATICA
625445	CPU - DESKTOP	300,00	120,00	60,0%	CARLOS SARAIVA	EQUIPAMENTOS DE INFORMATICA
625474	CPU - DESKTOP	300,00	120,00	60,0%	CARLOS SARAIVA	EQUIPAMENTOS DE INFORMATICA
625475	CPU - DESKTOP	300,00	120,00	60,0%	CARLOS SARAIVA	EQUIPAMENTOS DE INFORMATICA
625476	CPU - DESKTOP	300,00	120,00	60,0%	CARLOS SARAIVA	EQUIPAMENTOS DE INFORMATICA
625477	CPU - DESKTOP	300,00	120,00	60,0%	CARLOS SARAIVA	EQUIPAMENTOS DE INFORMATICA
625478	CPU - DESKTOP	300,00	120,00	60,0%	CARLOS SARAIVA	EQUIPAMENTOS DE INFORMATICA
625479	CPU - DESKTOP	300,00	120,00	60,0%	CARLOS SARAIVA	EQUIPAMENTOS DE INFORMATICA
625480	CPU - DESKTOP	300,00	120,00	60,0%	CARLOS SARAIVA	EQUIPAMENTOS DE INFORMATICA
627323_CL	CPU - DESKTOP	300,00	120,00	60,0%	CARLOS SARAIVA	EQUIPAMENTOS DE INFORMATICA
628253_CL	CPU - DESKTOP	300,00	120,00	60,0%	CARLOS SARAIVA	EQUIPAMENTOS DE INFORMATICA
628254_CL	CPU - DESKTOP	300,00	120,00	60,0%	CARLOS SARAIVA	EQUIPAMENTOS DE INFORMATICA
628263_CL	CPU - DESKTOP	300,00	120,00	60,0%	CARLOS SARAIVA	EQUIPAMENTOS DE INFORMATICA
636045	CPU - DESKTOP	300,00	120,00	60,0%	CARLOS SARAIVA	EQUIPAMENTOS DE INFORMATICA
661130	CPU - DESKTOP	300,00	120,00	60,0%	CARLOS SARAIVA	EQUIPAMENTOS DE INFORMATICA
624155_CL	CPU - DESKTOP	300,00	120,00	60,0%	CARLOS SARAIVA	EQUIPAMENTOS DE INFORMATICA
624415_CL	CPU - DESKTOP	300,00	120,00	60,0%	CARLOS SARAIVA	EQUIPAMENTOS DE INFORMATICA
624417_CL	CPU - DESKTOP	300,00	120,00	60,0%	CARLOS SARAIVA	EQUIPAMENTOS DE INFORMATICA
624438_CL	CPU - DESKTOP	300,00	120,00	60,0%	CARLOS SARAIVA	EQUIPAMENTOS DE INFORMATICA
624439_CL	CPU - DESKTOP	300,00	120,00	60,0%	CARLOS SARAIVA	EQUIPAMENTOS DE INFORMATICA
624440_CL	CPU - DESKTOP	300,00	120,00	60,0%	CARLOS SARAIVA	EQUIPAMENTOS DE INFORMATICA
624416_CL	CPU - DESKTOP	300,00	120,00	60,0%	CARLOS SARAIVA	EQUIPAMENTOS DE INFORMATICA
628261_CL	CPU - DESKTOP	300,00	120,00	60,0%	CARLOS SARAIVA	EQUIPAMENTOS DE INFORMATICA
624412_CL	CPU - DESKTOP	300,00	120,00	60,0%	CARLOS SARAIVA	EQUIPAMENTOS DE INFORMATICA
624413_CL	CPU - DESKTOP	300,00	120,00	60,0%	CARLOS SARAIVA	EQUIPAMENTOS DE INFORMATICA
624414_CL	CPU - DESKTOP	300,00	120,00	60,0%	CARLOS SARAIVA	EQUIPAMENTOS DE INFORMATICA
628258_CL	CPU - DESKTOP	300,00	120,00	60,0%	CARLOS SARAIVA	EQUIPAMENTOS DE INFORMATICA
628259_CL	CPU - DESKTOP	300,00	120,00	60,0%	CARLOS SARAIVA	EQUIPAMENTOS DE INFORMATICA
628260_CL	CPU - DESKTOP	300,00	120,00	60,0%	CARLOS SARAIVA	EQUIPAMENTOS DE INFORMATICA
628262_CL	CPU - DESKTOP	300,00	120,00	60,0%	CARLOS SARAIVA	EQUIPAMENTOS DE INFORMATICA
625392	CPU - DESKTOP	300,00	120,00	60,0%	CARLOS SARAIVA	EQUIPAMENTOS DE INFORMATICA
632383	CPU - DESKTOP CCE	300,00	120,00	60,0%	CARLOS SARAIVA	EQUIPAMENTOS DE INFORMATICA
632344	CPU - DESKTOP INFOWAY	300,00	120,00	60,0%	CARLOS SARAIVA	EQUIPAMENTOS DE INFORMATICA
632345	CPU - DESKTOP INFOWAY	300,00	120,00	60,0%	CARLOS SARAIVA	EQUIPAMENTOS DE INFORMATICA
632348	CPU - DESKTOP KELOW	300,00	120,00	60,0%	CARLOS SARAIVA	EQUIPAMENTOS DE INFORMATICA
632346	CPU - DESKTOP KELOW	300,00	120,00	60,0%	CARLOS SARAIVA	EQUIPAMENTOS DE INFORMATICA
632347	CPU - DESKTOP KELOW	300,00	120,00	60,0%	CARLOS SARAIVA	EQUIPAMENTOS DE INFORMATICA
632349	CPU - DESKTOP KELOW	300,00	120,00	60,0%	CARLOS SARAIVA	EQUIPAMENTOS DE INFORMATICA
632350	CPU - DESKTOP KELOW	300,00	120,00	60,0%	CARLOS SARAIVA	EQUIPAMENTOS DE INFORMATICA
632351	CPU - DESKTOP KELOW	300,00	120,00	60,0%	CARLOS SARAIVA	EQUIPAMENTOS DE INFORMATICA
632355	CPU - DESKTOP LENOVO	1.600,00	960,00	40,0%	CARLOS SARAIVA	EQUIPAMENTOS DE INFORMATICA
632352	CPU - DESKTOP LENOVO	1.600,00	960,00	40,0%	CARLOS SARAIVA	EQUIPAMENTOS DE INFORMATICA
632353	CPU - DESKTOP LENOVO	1.600,00	960,00	40,0%	CARLOS SARAIVA	EQUIPAMENTOS DE INFORMATICA

Este documento é cópia do original, assinado digitalmente por PATRICIA FERNANDES DA SILVA e Tribunal de Justica do Estado de Sao Paulo, protocolado em 13/10/2020 às 21:59 , sob o número WJM32416083803 .
Para conferir o original, acesse o site https://esaj.tjsp.jus.br/pastadigital/pg/abrirConferenciaDocumento.do, informe o processo 1070860-05.2020.8.26.0100 e código 9E138FE.

Código do Ativo	Descrição do Ativo	Valor reposição	Valor mercado	Depreciação	Book	Categoria
632354	CPU - DESKTOP LENOVO	1.600,00	960,00	40,0%	CARLOS SARAIVA	EQUIPAMENTOS DE INFORMATICA
632356	CPU - DESKTOP POSITIVO	600,00	240,00	60,0%	CARLOS SARAIVA	EQUIPAMENTOS DE INFORMATICA
632357	CPU - DESKTOP POSITIVO	600,00	240,00	60,0%	CARLOS SARAIVA	EQUIPAMENTOS DE INFORMATICA
632384	CPU - DESKTOP SEMP TOSHIBA	600,00	240,00	60,0%	CARLOS SARAIVA	EQUIPAMENTOS DE INFORMATICA
309291_CL	CX SOM AMPL ONEAL OCM - 1415	680,00	476,00	30,0%	CARLOS SARAIVA	MAQUINAS E EQUIPAMENTOS
262315_CL	EMPILHADEIRA	60.000,00	48.000,00	20,0%	CARLOS SARAIVA	MAQUINAS E EQUIPAMENTOS
262339_CL	EMPILHADEIRA	60.000,00	48.000,00	20,0%	CARLOS SARAIVA	MAQUINAS E EQUIPAMENTOS
354070_CL	ENCERADEIRA	2.100,00	1.470,00	30,0%	CARLOS SARAIVA	MAQUINAS E EQUIPAMENTOS
354090_CL	ESCADA ROLANTE	260.000,00	78.000,00	70,0%	CARLOS SARAIVA	MAQUINAS E EQUIPAMENTOS
624270_CL	ESTABILIZADOR	86,00	25,80	70,0%	CARLOS SARAIVA	EQUIPAMENTOS DE INFORMATICA
624272_CL	ESTABILIZADOR	86,00	25,80	70,0%	CARLOS SARAIVA	EQUIPAMENTOS DE INFORMATICA
624271_CL	ESTABILIZADOR	86,00	25,80	70,0%	CARLOS SARAIVA	EQUIPAMENTOS DE INFORMATICA
624273_CL	ESTABILIZADOR	86,00	25,80	70,0%	CARLOS SARAIVA	EQUIPAMENTOS DE INFORMATICA
624274_CL	ESTABILIZADOR	86,00	25,80	70,0%	CARLOS SARAIVA	EQUIPAMENTOS DE INFORMATICA
624275_CL	ESTABILIZADOR	86,00	25,80	70,0%	CARLOS SARAIVA	EQUIPAMENTOS DE INFORMATICA
624276_CL	ESTABILIZADOR	86,00	25,80	70,0%	CARLOS SARAIVA	EQUIPAMENTOS DE INFORMATICA
636106	ESTRUTURA PORTA PALETES	50.000,00	35.000,00	30,0%	CARLOS SARAIVA	MAQUINAS E EQUIPAMENTOS
636105	ESTRUTURA PORTA PALLETE	50.000,00	35.000,00	30,0%	CARLOS SARAIVA	MAQUINAS E EQUIPAMENTOS
636104	ESTRUTURA PORTA PALLETS	50.000,00	35.000,00	30,0%	CARLOS SARAIVA	MAQUINAS E EQUIPAMENTOS
320271_CL	EVAP. CARRIER INOVARE	730,00	511,00	30,0%	CARLOS SARAIVA	MAQUINAS E EQUIPAMENTOS
624409_CL	EVAPORADOR PISO TETO - 60.000 BTU	2.000,00	600,00	70,0%	CARLOS SARAIVA	MAQUINAS E EQUIPAMENTOS
624410_CL	EVAPORADOR PISO TETO - 60.000 BTU	2.000,00	600,00	70,0%	CARLOS SARAIVA	MAQUINAS E EQUIPAMENTOS
628139_CL	EVAPORADOR PISO TETO - 60.000 BTU	2.000,00	600,00	70,0%	CARLOS SARAIVA	MAQUINAS E EQUIPAMENTOS
628243_CL	EVAPORADOR PISO TETO - 60.000 BTU	2.000,00	600,00	70,0%	CARLOS SARAIVA	MAQUINAS E EQUIPAMENTOS
628244_CL	EVAPORADOR PISO TETO - 60.000 BTU	2.000,00	600,00	70,0%	CARLOS SARAIVA	MAQUINAS E EQUIPAMENTOS
628245_CL	EVAPORADOR PISO TETO - 60.000 BTU	2.000,00	600,00	70,0%	CARLOS SARAIVA	MAQUINAS E EQUIPAMENTOS
628246_CL	EVAPORADOR PISO TETO - 60.000 BTU	2.000,00	600,00	70,0%	CARLOS SARAIVA	MAQUINAS E EQUIPAMENTOS
628247_CL	EVAPORADOR PISO TETO - 60.000 BTU	2.000,00	600,00	70,0%	CARLOS SARAIVA	MAQUINAS E EQUIPAMENTOS
628248_CL	EVAPORADOR PISO TETO - 60.000 BTU	2.000,00	600,00	70,0%	CARLOS SARAIVA	MAQUINAS E EQUIPAMENTOS
628249_CL	EVAPORADOR PISO TETO - 60.000 BTU	2.000,00	600,00	70,0%	CARLOS SARAIVA	MAQUINAS E EQUIPAMENTOS
628250_CL	EVAPORADOR PISO TETO - 60.000 BTU	2.000,00	600,00	70,0%	CARLOS SARAIVA	MAQUINAS E EQUIPAMENTOS
628251_CL	EVAPORADOR PISO TETO - 60.000 BTU	2.000,00	600,00	70,0%	CARLOS SARAIVA	MAQUINAS E EQUIPAMENTOS
624395_CL	EVAPORADOR PISO TETO - 60.000 BTU	2.000,00	600,00	70,0%	CARLOS SARAIVA	MAQUINAS E EQUIPAMENTOS
624396_CL	EVAPORADOR PISO TETO - 60.000 BTU	2.000,00	600,00	70,0%	CARLOS SARAIVA	MAQUINAS E EQUIPAMENTOS
624397_CL	EVAPORADOR PISO TETO - 60.000 BTU	2.000,00	600,00	70,0%	CARLOS SARAIVA	MAQUINAS E EQUIPAMENTOS
624398_CL	EVAPORADOR PISO TETO - 60.000 BTU	2.000,00	600,00	70,0%	CARLOS SARAIVA	MAQUINAS E EQUIPAMENTOS
624399_CL	EVAPORADOR PISO TETO - 60.000 BTU	2.000,00	600,00	70,0%	CARLOS SARAIVA	MAQUINAS E EQUIPAMENTOS
624400_CL	EVAPORADOR PISO TETO - 60.000 BTU	2.000,00	600,00	70,0%	CARLOS SARAIVA	MAQUINAS E EQUIPAMENTOS
624401_CL	EVAPORADOR PISO TETO - 60.000 BTU	2.000,00	600,00	70,0%	CARLOS SARAIVA	MAQUINAS E EQUIPAMENTOS
624402_CL	EVAPORADOR PISO TETO - 60.000 BTU	2.000,00	600,00	70,0%	CARLOS SARAIVA	MAQUINAS E EQUIPAMENTOS
624403_CL	EVAPORADOR PISO TETO - 60.000 BTU	2.000,00	600,00	70,0%	CARLOS SARAIVA	MAQUINAS E EQUIPAMENTOS
624404_CL	EVAPORADOR PISO TETO - 60.000 BTU	2.000,00	600,00	70,0%	CARLOS SARAIVA	MAQUINAS E EQUIPAMENTOS
624405_CL	EVAPORADOR PISO TETO - 60.000 BTU	2.000,00	600,00	70,0%	CARLOS SARAIVA	MAQUINAS E EQUIPAMENTOS
624406_CL	EVAPORADOR PISO TETO - 60.000 BTU	2.000,00	600,00	70,0%	CARLOS SARAIVA	MAQUINAS E EQUIPAMENTOS
624407_CL	EVAPORADOR PISO TETO - 60.000 BTU	2.000,00	600,00	70,0%	CARLOS SARAIVA	MAQUINAS E EQUIPAMENTOS
624408_CL	EVAPORADOR PISO TETO - 60.000 BTU	2.000,00	600,00	70,0%	CARLOS SARAIVA	MAQUINAS E EQUIPAMENTOS
628252_CL	EVAPORADOR PISO TETO - 60.000 BTU	2.000,00	600,00	70,0%	CARLOS SARAIVA	MAQUINAS E EQUIPAMENTOS
338603_CL	EXAUSTOR	300,00	180,00	40,0%	CARLOS SARAIVA	MAQUINAS E EQUIPAMENTOS
338604_CL	EXAUSTOR	300,00	180,00	40,0%	CARLOS SARAIVA	MAQUINAS E EQUIPAMENTOS
338605_CL	EXAUSTOR	300,00	180,00	40,0%	CARLOS SARAIVA	MAQUINAS E EQUIPAMENTOS
338606_CL	EXAUSTOR	300,00	180,00	40,0%	CARLOS SARAIVA	MAQUINAS E EQUIPAMENTOS
338607_CL	EXAUSTOR	300,00	180,00	40,0%	CARLOS SARAIVA	MAQUINAS E EQUIPAMENTOS
321930_CL	EXAUSTOR EOLICO	219,00	131,40	40,0%	CARLOS SARAIVA	MAQUINAS E EQUIPAMENTOS
321931_CL	EXAUSTOR EOLICO	219,00	131,40	40,0%	CARLOS SARAIVA	MAQUINAS E EQUIPAMENTOS
321932_CL	EXAUSTOR EOLICO	219,00	131,40	40,0%	CARLOS SARAIVA	MAQUINAS E EQUIPAMENTOS
321933_CL	EXAUSTOR EOLICO	219,00	131,40	40,0%	CARLOS SARAIVA	MAQUINAS E EQUIPAMENTOS
321934_CL	EXAUSTOR EOLICO	219,00	131,40	40,0%	CARLOS SARAIVA	MAQUINAS E EQUIPAMENTOS
321935_CL	EXAUSTOR EOLICO	219,00	131,40	40,0%	CARLOS SARAIVA	MAQUINAS E EQUIPAMENTOS
321936_CL	EXAUSTOR EOLICO	219,00	131,40	40,0%	CARLOS SARAIVA	MAQUINAS E EQUIPAMENTOS
321937_CL	EXAUSTOR EOLICO	219,00	131,40	40,0%	CARLOS SARAIVA	MAQUINAS E EQUIPAMENTOS
303381_CL	EXAUSTOR EOLICO A CLAS	219,00	131,40	40,0%	CARLOS SARAIVA	MAQUINAS E EQUIPAMENTOS
303382_CL	EXAUSTOR EOLICO A CLAS	219,00	131,40	40,0%	CARLOS SARAIVA	MAQUINAS E EQUIPAMENTOS

Este documento é cópia do original, assinado digitalmente por PATRICIA FERNANDES DA SILVA e Tribunal de Justica do Estado de Sao Paulo, protocolado em 13/10/2020 às 21:59 , sob o número WJM32416083803 .
Para conferir o original, acesse o site https://esaj.tjsp.jus.br/pastadigital/pg/abrirConferenciaDocumento.do, informe o processo 1070860-05.2020.8.26.0100 e código 9E138FE.

Código do Ativo	Descrição do Ativo	Valor reposição	Valor mercado	Depreciação	Book	Categoria
303383_CL	EXAUSTOR EOLICO A CLAS	219,00	131,40	40,0%	CARLOS SARAIVA	MAQUINAS E EQUIPAMENTOS
303384_CL	EXAUSTOR EOLICO A CLAS	219,00	131,40	40,0%	CARLOS SARAIVA	MAQUINAS E EQUIPAMENTOS
321632	FECHADURA DUPLA C90-SEGURANCA	226,00	135,60	40,0%	CARLOS SARAIVA	MAQUINAS E EQUIPAMENTOS
321633	FECHADURA DUPLA C90-SEGURANCA	226,00	135,60	40,0%	CARLOS SARAIVA	MAQUINAS E EQUIPAMENTOS
321634	FECHADURA DUPLA C90-SEGURANCA	226,00	135,60	40,0%	CARLOS SARAIVA	MAQUINAS E EQUIPAMENTOS
192098	FOGÃO	559,00	335,40	40,0%	CARLOS SARAIVA	MAQUINAS E EQUIPAMENTOS
304173	FORNO MICROONDAS	477,00	286,20	40,0%	CARLOS SARAIVA	MAQUINAS E EQUIPAMENTOS
190055	FORNO MICROONDAS	477,00	286,20	40,0%	CARLOS SARAIVA	MAQUINAS E EQUIPAMENTOS
192099	FORNO- MICROONDAS	477,00	286,20	40,0%	CARLOS SARAIVA	MAQUINAS E EQUIPAMENTOS
262252_CL	FURADEIRA	160,00	96,00	40,0%	CARLOS SARAIVA	MAQUINAS E EQUIPAMENTOS
262244_CL	GERADOR	929,00	557,40	40,0%	CARLOS SARAIVA	MAQUINAS E EQUIPAMENTOS
185098	GERADOR ESTACIONARIO 170 KVA	62.000,00	37.200,00	40,0%	CARLOS SARAIVA	MAQUINAS E EQUIPAMENTOS
185099	GERADOR ESTACIONARIO 170KVA G	62.000,00	37.200,00	40,0%	CARLOS SARAIVA	MAQUINAS E EQUIPAMENTOS
185100	GERADOR ESTACIONARIO 230 KVA	75.000,00	45.000,00	40,0%	CARLOS SARAIVA	MAQUINAS E EQUIPAMENTOS
625181	GONDOLA - MURAL TV/DVD/SOM/IMAGEM	200,00	120,00	40,0%	CARLOS SARAIVA	EQUIPAMENTOS DE INFORMATICA
189993	HOME THEATER	370,00	222,00	40,0%	CARLOS SARAIVA	MAQUINAS E EQUIPAMENTOS
637083	IMPRESSORA	600,00	180,00	70,0%	CARLOS SARAIVA	EQUIPAMENTOS DE INFORMATICA
665629	IMPRESSORA	200,00	60,00	70,0%	CARLOS SARAIVA	EQUIPAMENTOS DE INFORMATICA
660591	IMPRESSORA - COLORIDA	400,00	120,00	70,0%	CARLOS SARAIVA	EQUIPAMENTOS DE INFORMATICA
480630_CL	IMPRESSORA - FISCAL	229,00	137,40	40,0%	CARLOS SARAIVA	MAQUINAS E EQUIPAMENTOS
480650_CL	IMPRESSORA - FISCAL	1.300,00	780,00	40,0%	CARLOS SARAIVA	MAQUINAS E EQUIPAMENTOS
626373_CL	IMPRESSORA - FISCAL	1.300,00	780,00	40,0%	CARLOS SARAIVA	EQUIPAMENTOS DE INFORMATICA
483831	IMPRESSORA - FISCAL	1.300,00	195,00	85,0%	CARLOS SARAIVA	EQUIPAMENTOS DE INFORMATICA
483832	IMPRESSORA - FISCAL	1.300,00	195,00	85,0%	CARLOS SARAIVA	EQUIPAMENTOS DE INFORMATICA
483833	IMPRESSORA - FISCAL	1.300,00	195,00	85,0%	CARLOS SARAIVA	EQUIPAMENTOS DE INFORMATICA
483835	IMPRESSORA - FISCAL	1.300,00	195,00	85,0%	CARLOS SARAIVA	EQUIPAMENTOS DE INFORMATICA
483836	IMPRESSORA - FISCAL	1.300,00	195,00	85,0%	CARLOS SARAIVA	EQUIPAMENTOS DE INFORMATICA
493113	IMPRESSORA - FISCAL	1.300,00	195,00	85,0%	CARLOS SARAIVA	EQUIPAMENTOS DE INFORMATICA
493124	IMPRESSORA - FISCAL	1.300,00	195,00	85,0%	CARLOS SARAIVA	EQUIPAMENTOS DE INFORMATICA
493114	IMPRESSORA - FISCAL	1.300,00	195,00	85,0%	CARLOS SARAIVA	EQUIPAMENTOS DE INFORMATICA
495233_CL	IMPRESSORA - FISCAL	1.300,00	195,00	85,0%	CARLOS SARAIVA	EQUIPAMENTOS DE INFORMATICA
495234_CL	IMPRESSORA - FISCAL	1.300,00	195,00	85,0%	CARLOS SARAIVA	EQUIPAMENTOS DE INFORMATICA
661055	IMPRESSORA - FISCAL	1.300,00	195,00	85,0%	CARLOS SARAIVA	EQUIPAMENTOS DE INFORMATICA
661056	IMPRESSORA - FISCAL	1.300,00	195,00	85,0%	CARLOS SARAIVA	EQUIPAMENTOS DE INFORMATICA
483834	IMPRESSORA - FISCAL	1.300,00	195,00	85,0%	CARLOS SARAIVA	EQUIPAMENTOS DE INFORMATICA
483819	IMPRESSORA - FISCAL	1.300,00	195,00	85,0%	CARLOS SARAIVA	EQUIPAMENTOS DE INFORMATICA
483820	IMPRESSORA - FISCAL	1.300,00	195,00	85,0%	CARLOS SARAIVA	EQUIPAMENTOS DE INFORMATICA
483823	IMPRESSORA - FISCAL	1.300,00	195,00	85,0%	CARLOS SARAIVA	EQUIPAMENTOS DE INFORMATICA
483824	IMPRESSORA - FISCAL	1.300,00	195,00	85,0%	CARLOS SARAIVA	EQUIPAMENTOS DE INFORMATICA
483838	IMPRESSORA - FISCAL	1.300,00	195,00	85,0%	CARLOS SARAIVA	EQUIPAMENTOS DE INFORMATICA
483840	IMPRESSORA - FISCAL	1.300,00	195,00	85,0%	CARLOS SARAIVA	EQUIPAMENTOS DE INFORMATICA
483817	IMPRESSORA - FISCAL	1.300,00	195,00	85,0%	CARLOS SARAIVA	EQUIPAMENTOS DE INFORMATICA
483821	IMPRESSORA - FISCAL	1.300,00	195,00	85,0%	CARLOS SARAIVA	EQUIPAMENTOS DE INFORMATICA
483822	IMPRESSORA - FISCAL	1.300,00	195,00	85,0%	CARLOS SARAIVA	EQUIPAMENTOS DE INFORMATICA
483825	IMPRESSORA - FISCAL	1.300,00	195,00	85,0%	CARLOS SARAIVA	EQUIPAMENTOS DE INFORMATICA
483826	IMPRESSORA - FISCAL	1.300,00	195,00	85,0%	CARLOS SARAIVA	EQUIPAMENTOS DE INFORMATICA
483827	IMPRESSORA - FISCAL	1.300,00	195,00	85,0%	CARLOS SARAIVA	EQUIPAMENTOS DE INFORMATICA
483815	IMPRESSORA - FISCAL	1.300,00	195,00	85,0%	CARLOS SARAIVA	EQUIPAMENTOS DE INFORMATICA
483816	IMPRESSORA - FISCAL	1.300,00	195,00	85,0%	CARLOS SARAIVA	EQUIPAMENTOS DE INFORMATICA
483818	IMPRESSORA - FISCAL	1.300,00	195,00	85,0%	CARLOS SARAIVA	EQUIPAMENTOS DE INFORMATICA
494011	IMPRESSORA - LASER	910,00	136,50	85,0%	CARLOS SARAIVA	EQUIPAMENTOS DE INFORMATICA
622821_CL	IMPRESSORA - LASER	910,00	136,50	85,0%	CARLOS SARAIVA	EQUIPAMENTOS DE INFORMATICA
484350	IMPRESSORA - LASER	910,00	136,50	85,0%	CARLOS SARAIVA	EQUIPAMENTOS DE INFORMATICA
485971	IMPRESSORA - LASER	910,00	136,50	85,0%	CARLOS SARAIVA	EQUIPAMENTOS DE INFORMATICA
485973	IMPRESSORA - LASER	910,00	136,50	85,0%	CARLOS SARAIVA	EQUIPAMENTOS DE INFORMATICA
494010	IMPRESSORA - LASER	910,00	136,50	85,0%	CARLOS SARAIVA	EQUIPAMENTOS DE INFORMATICA
494012	IMPRESSORA - LASER	910,00	136,50	85,0%	CARLOS SARAIVA	EQUIPAMENTOS DE INFORMATICA
622820_CL	IMPRESSORA - LASER	910,00	136,50	85,0%	CARLOS SARAIVA	EQUIPAMENTOS DE INFORMATICA
622822_CL	IMPRESSORA - LASER	910,00	136,50	85,0%	CARLOS SARAIVA	EQUIPAMENTOS DE INFORMATICA
624172_CL	IMPRESSORA - LASER	910,00	136,50	85,0%	CARLOS SARAIVA	EQUIPAMENTOS DE INFORMATICA
666349	IMPRESSORA - LASER	910,00	136,50	85,0%	CARLOS SARAIVA	EQUIPAMENTOS DE INFORMATICA
669366	IMPRESSORA - LASER	910,00	136,50	85,0%	CARLOS SARAIVA	EQUIPAMENTOS DE INFORMATICA

Este documento é cópia do original, assinado digitalmente por PATRICIA FERNANDES DA SILVA e Tribunal de Justica do Estado de Sao Paulo, protocolado em 13/10/2020 às 21:59 , sob o número WJM32416083803 .
Para conferir o original, acesse o site https://esaj.tjsp.jus.br/pastadigital/pg/abrirConferenciaDocumento.do, informe o processo 1070860-05.2020.8.26.0100 e código 9E138FE.

Código do Ativo	Descrição do Ativo	Valor reposição	Valor mercado	Depreciação	Book	Categoria
490591	IMPRESSORA - LASER	910,00	136,50	85,0%	CARLOS SARAIVA	EQUIPAMENTOS DE INFORMATICA
494533_CL	IMPRESSORA - LASER	910,00	136,50	85,0%	CARLOS SARAIVA	EQUIPAMENTOS DE INFORMATICA
625164	IMPRESSORA - LASER	910,00	136,50	85,0%	CARLOS SARAIVA	EQUIPAMENTOS DE INFORMATICA
625198	IMPRESSORA - LASER	910,00	136,50	85,0%	CARLOS SARAIVA	EQUIPAMENTOS DE INFORMATICA
625276	IMPRESSORA - LASER	910,00	136,50	85,0%	CARLOS SARAIVA	EQUIPAMENTOS DE INFORMATICA
484354	IMPRESSORA - LASER	910,00	136,50	85,0%	CARLOS SARAIVA	EQUIPAMENTOS DE INFORMATICA
625374	IMPRESSORA - LASER	910,00	136,50	85,0%	CARLOS SARAIVA	EQUIPAMENTOS DE INFORMATICA
484351	IMPRESSORA - LASER	910,00	136,50	85,0%	CARLOS SARAIVA	EQUIPAMENTOS DE INFORMATICA
484352	IMPRESSORA - LASER	910,00	136,50	85,0%	CARLOS SARAIVA	EQUIPAMENTOS DE INFORMATICA
485970	IMPRESSORA - LASER	910,00	136,50	85,0%	CARLOS SARAIVA	EQUIPAMENTOS DE INFORMATICA
485972	IMPRESSORA - LASER	910,00	136,50	85,0%	CARLOS SARAIVA	EQUIPAMENTOS DE INFORMATICA
485974	IMPRESSORA - LASER	910,00	136,50	85,0%	CARLOS SARAIVA	EQUIPAMENTOS DE INFORMATICA
495045_CL	IMPRESSORA - LASER	910,00	136,50	85,0%	CARLOS SARAIVA	EQUIPAMENTOS DE INFORMATICA
624131_CL	IMPRESSORA - LASER	910,00	136,50	85,0%	CARLOS SARAIVA	EQUIPAMENTOS DE INFORMATICA
625275	IMPRESSORA - LASER	910,00	136,50	85,0%	CARLOS SARAIVA	EQUIPAMENTOS DE INFORMATICA
625373	IMPRESSORA - LASER	910,00	136,50	85,0%	CARLOS SARAIVA	EQUIPAMENTOS DE INFORMATICA
626464_CL	IMPRESSORA - LASER	910,00	136,50	85,0%	CARLOS SARAIVA	EQUIPAMENTOS DE INFORMATICA
661808	IMPRESSORA - LASER	910,00	136,50	85,0%	CARLOS SARAIVA	EQUIPAMENTOS DE INFORMATICA
484353	IMPRESSORA - LASER	910,00	136,50	85,0%	CARLOS SARAIVA	EQUIPAMENTOS DE INFORMATICA
624164_CL	IMPRESSORA - MATRICIAL	529,00	79,35	85,0%	CARLOS SARAIVA	EQUIPAMENTOS DE INFORMATICA
660590	IMPRESSORA - MATRICIAL	529,00	79,35	85,0%	CARLOS SARAIVA	EQUIPAMENTOS DE INFORMATICA
625229	IMPRESSORA - TERMICA	650,00	97,50	85,0%	CARLOS SARAIVA	EQUIPAMENTOS DE INFORMATICA
625230	IMPRESSORA - TERMICA	650,00	97,50	85,0%	CARLOS SARAIVA	EQUIPAMENTOS DE INFORMATICA
625231	IMPRESSORA - TERMICA	650,00	97,50	85,0%	CARLOS SARAIVA	EQUIPAMENTOS DE INFORMATICA
625232	IMPRESSORA - TERMICA	650,00	97,50	85,0%	CARLOS SARAIVA	EQUIPAMENTOS DE INFORMATICA
625233	IMPRESSORA - TERMICA	650,00	97,50	85,0%	CARLOS SARAIVA	EQUIPAMENTOS DE INFORMATICA
625234	IMPRESSORA - TERMICA	650,00	97,50	85,0%	CARLOS SARAIVA	EQUIPAMENTOS DE INFORMATICA
625235	IMPRESSORA - TERMICA	650,00	97,50	85,0%	CARLOS SARAIVA	EQUIPAMENTOS DE INFORMATICA
625239	IMPRESSORA - TERMICA	650,00	97,50	85,0%	CARLOS SARAIVA	EQUIPAMENTOS DE INFORMATICA
625241	IMPRESSORA - TERMICA	650,00	97,50	85,0%	CARLOS SARAIVA	EQUIPAMENTOS DE INFORMATICA
625242	IMPRESSORA - TERMICA	650,00	97,50	85,0%	CARLOS SARAIVA	EQUIPAMENTOS DE INFORMATICA
625243	IMPRESSORA - TERMICA	650,00	97,50	85,0%	CARLOS SARAIVA	EQUIPAMENTOS DE INFORMATICA
625244	IMPRESSORA - TERMICA	650,00	97,50	85,0%	CARLOS SARAIVA	EQUIPAMENTOS DE INFORMATICA
625245	IMPRESSORA - TERMICA	650,00	97,50	85,0%	CARLOS SARAIVA	EQUIPAMENTOS DE INFORMATICA
625246	IMPRESSORA - TERMICA	650,00	97,50	85,0%	CARLOS SARAIVA	EQUIPAMENTOS DE INFORMATICA
625247	IMPRESSORA - TERMICA	650,00	97,50	85,0%	CARLOS SARAIVA	EQUIPAMENTOS DE INFORMATICA
625248	IMPRESSORA - TERMICA	650,00	97,50	85,0%	CARLOS SARAIVA	EQUIPAMENTOS DE INFORMATICA
627561_CL	IMPRESSORA - TERMICA	650,00	97,50	85,0%	CARLOS SARAIVA	EQUIPAMENTOS DE INFORMATICA
627562_CL	IMPRESSORA - TERMICA	650,00	97,50	85,0%	CARLOS SARAIVA	EQUIPAMENTOS DE INFORMATICA
627563_CL	IMPRESSORA - TERMICA	650,00	97,50	85,0%	CARLOS SARAIVA	EQUIPAMENTOS DE INFORMATICA
627874	IMPRESSORA - TERMICA	650,00	97,50	85,0%	CARLOS SARAIVA	EQUIPAMENTOS DE INFORMATICA
627875	IMPRESSORA - TERMICA	650,00	97,50	85,0%	CARLOS SARAIVA	EQUIPAMENTOS DE INFORMATICA
627879	IMPRESSORA - TERMICA	650,00	97,50	85,0%	CARLOS SARAIVA	EQUIPAMENTOS DE INFORMATICA
627881	IMPRESSORA - TERMICA	650,00	97,50	85,0%	CARLOS SARAIVA	EQUIPAMENTOS DE INFORMATICA
627882	IMPRESSORA - TERMICA	650,00	97,50	85,0%	CARLOS SARAIVA	EQUIPAMENTOS DE INFORMATICA
625237	IMPRESSORA - TERMICA	650,00	97,50	85,0%	CARLOS SARAIVA	EQUIPAMENTOS DE INFORMATICA
626374_CL	IMPRESSORA - TERMICA	650,00	97,50	85,0%	CARLOS SARAIVA	EQUIPAMENTOS DE INFORMATICA
629919	IMPRESSORA - TERMICA	650,00	97,50	85,0%	CARLOS SARAIVA	EQUIPAMENTOS DE INFORMATICA
658610	IMPRESSORA - TERMICA	650,00	97,50	85,0%	CARLOS SARAIVA	EQUIPAMENTOS DE INFORMATICA
658611	IMPRESSORA - TERMICA	650,00	97,50	85,0%	CARLOS SARAIVA	EQUIPAMENTOS DE INFORMATICA
658636	IMPRESSORA - TERMICA	650,00	97,50	85,0%	CARLOS SARAIVA	EQUIPAMENTOS DE INFORMATICA
658638	IMPRESSORA - TERMICA	650,00	97,50	85,0%	CARLOS SARAIVA	EQUIPAMENTOS DE INFORMATICA
658646	IMPRESSORA - TERMICA	650,00	97,50	85,0%	CARLOS SARAIVA	EQUIPAMENTOS DE INFORMATICA
658651	IMPRESSORA - TERMICA	650,00	97,50	85,0%	CARLOS SARAIVA	EQUIPAMENTOS DE INFORMATICA
658658	IMPRESSORA - TERMICA	650,00	97,50	85,0%	CARLOS SARAIVA	EQUIPAMENTOS DE INFORMATICA
625496	IMPRESSORA - TERMICA	650,00	97,50	85,0%	CARLOS SARAIVA	EQUIPAMENTOS DE INFORMATICA
627878	IMPRESSORA - TERMICA	650,00	97,50	85,0%	CARLOS SARAIVA	EQUIPAMENTOS DE INFORMATICA
625157	IMPRESSORA - TERMICA	650,00	97,50	85,0%	CARLOS SARAIVA	EQUIPAMENTOS DE INFORMATICA
625238	IMPRESSORA - TERMICA	650,00	97,50	85,0%	CARLOS SARAIVA	EQUIPAMENTOS DE INFORMATICA
625240	IMPRESSORA - TERMICA	650,00	97,50	85,0%	CARLOS SARAIVA	EQUIPAMENTOS DE INFORMATICA
625489	IMPRESSORA - TERMICA	650,00	97,50	85,0%	CARLOS SARAIVA	EQUIPAMENTOS DE INFORMATICA
625490	IMPRESSORA - TERMICA	650,00	97,50	85,0%	CARLOS SARAIVA	EQUIPAMENTOS DE INFORMATICA

Este documento é cópia do original, assinado digitalmente por PATRICIA FERNANDES DA SILVA e Tribunal de Justica do Estado de Sao Paulo, protocolado em 13/10/2020 às 21:59 , sob o número WJM32041608380 3
Para conferir o original, acesse o site https://esaj.tjsp.jus.br/pastadigital/pg/abrirConferenciaDocumento.do, informe o processo 1070860-05.2020.8.26.0100 e código 9E138FE.

Código do Ativo	Descrição do Ativo	Valor reposição	Valor mercado	Depreciação	Book	Categoria
625491	IMPRESSORA - TERMICA	650,00	97,50	85,0%	CARLOS SARAIVA	EQUIPAMENTOS DE INFORMATICA
625492	IMPRESSORA - TERMICA	650,00	97,50	85,0%	CARLOS SARAIVA	EQUIPAMENTOS DE INFORMATICA
625493	IMPRESSORA - TERMICA	650,00	97,50	85,0%	CARLOS SARAIVA	EQUIPAMENTOS DE INFORMATICA
625494	IMPRESSORA - TERMICA	650,00	97,50	85,0%	CARLOS SARAIVA	EQUIPAMENTOS DE INFORMATICA
625495	IMPRESSORA - TERMICA	650,00	97,50	85,0%	CARLOS SARAIVA	EQUIPAMENTOS DE INFORMATICA
627870	IMPRESSORA - TERMICA	650,00	97,50	85,0%	CARLOS SARAIVA	EQUIPAMENTOS DE INFORMATICA
627871	IMPRESSORA - TERMICA	650,00	97,50	85,0%	CARLOS SARAIVA	EQUIPAMENTOS DE INFORMATICA
627872	IMPRESSORA - TERMICA	650,00	97,50	85,0%	CARLOS SARAIVA	EQUIPAMENTOS DE INFORMATICA
627873	IMPRESSORA - TERMICA	650,00	97,50	85,0%	CARLOS SARAIVA	EQUIPAMENTOS DE INFORMATICA
627877	IMPRESSORA - TERMICA	650,00	97,50	85,0%	CARLOS SARAIVA	EQUIPAMENTOS DE INFORMATICA
627883	IMPRESSORA - TERMICA	650,00	97,50	85,0%	CARLOS SARAIVA	EQUIPAMENTOS DE INFORMATICA
627884	IMPRESSORA - TERMICA	650,00	97,50	85,0%	CARLOS SARAIVA	EQUIPAMENTOS DE INFORMATICA
627885	IMPRESSORA - TERMICA	650,00	97,50	85,0%	CARLOS SARAIVA	EQUIPAMENTOS DE INFORMATICA
627886	IMPRESSORA - TERMICA	650,00	97,50	85,0%	CARLOS SARAIVA	EQUIPAMENTOS DE INFORMATICA
627887	IMPRESSORA - TERMICA	650,00	97,50	85,0%	CARLOS SARAIVA	EQUIPAMENTOS DE INFORMATICA
627888	IMPRESSORA - TERMICA	650,00	97,50	85,0%	CARLOS SARAIVA	EQUIPAMENTOS DE INFORMATICA
627913	IMPRESSORA - TERMICA	650,00	97,50	85,0%	CARLOS SARAIVA	EQUIPAMENTOS DE INFORMATICA
629926	IMPRESSORA - TERMICA	650,00	97,50	85,0%	CARLOS SARAIVA	EQUIPAMENTOS DE INFORMATICA
629927	IMPRESSORA - TERMICA	650,00	97,50	85,0%	CARLOS SARAIVA	EQUIPAMENTOS DE INFORMATICA
629928	IMPRESSORA - TERMICA	650,00	97,50	85,0%	CARLOS SARAIVA	EQUIPAMENTOS DE INFORMATICA
630195	IMPRESSORA - TERMICA	650,00	97,50	85,0%	CARLOS SARAIVA	EQUIPAMENTOS DE INFORMATICA
630196	IMPRESSORA - TERMICA	650,00	97,50	85,0%	CARLOS SARAIVA	EQUIPAMENTOS DE INFORMATICA
630197	IMPRESSORA - TERMICA	650,00	97,50	85,0%	CARLOS SARAIVA	EQUIPAMENTOS DE INFORMATICA
658603	IMPRESSORA - TERMICA	650,00	97,50	85,0%	CARLOS SARAIVA	EQUIPAMENTOS DE INFORMATICA
658604	IMPRESSORA - TERMICA	650,00	97,50	85,0%	CARLOS SARAIVA	EQUIPAMENTOS DE INFORMATICA
658605	IMPRESSORA - TERMICA	650,00	97,50	85,0%	CARLOS SARAIVA	EQUIPAMENTOS DE INFORMATICA
658606	IMPRESSORA - TERMICA	650,00	97,50	85,0%	CARLOS SARAIVA	EQUIPAMENTOS DE INFORMATICA
658607	IMPRESSORA - TERMICA	650,00	97,50	85,0%	CARLOS SARAIVA	EQUIPAMENTOS DE INFORMATICA
658608	IMPRESSORA - TERMICA	650,00	97,50	85,0%	CARLOS SARAIVA	EQUIPAMENTOS DE INFORMATICA
658609	IMPRESSORA - TERMICA	650,00	97,50	85,0%	CARLOS SARAIVA	EQUIPAMENTOS DE INFORMATICA
658612	IMPRESSORA - TERMICA	650,00	97,50	85,0%	CARLOS SARAIVA	EQUIPAMENTOS DE INFORMATICA
658613	IMPRESSORA - TERMICA	650,00	97,50	85,0%	CARLOS SARAIVA	EQUIPAMENTOS DE INFORMATICA
658614	IMPRESSORA - TERMICA	650,00	97,50	85,0%	CARLOS SARAIVA	EQUIPAMENTOS DE INFORMATICA
658615	IMPRESSORA - TERMICA	650,00	97,50	85,0%	CARLOS SARAIVA	EQUIPAMENTOS DE INFORMATICA
658616	IMPRESSORA - TERMICA	650,00	97,50	85,0%	CARLOS SARAIVA	EQUIPAMENTOS DE INFORMATICA
658617	IMPRESSORA - TERMICA	650,00	97,50	85,0%	CARLOS SARAIVA	EQUIPAMENTOS DE INFORMATICA
658618	IMPRESSORA - TERMICA	650,00	97,50	85,0%	CARLOS SARAIVA	EQUIPAMENTOS DE INFORMATICA
658619	IMPRESSORA - TERMICA	650,00	97,50	85,0%	CARLOS SARAIVA	EQUIPAMENTOS DE INFORMATICA
658620	IMPRESSORA - TERMICA	650,00	97,50	85,0%	CARLOS SARAIVA	EQUIPAMENTOS DE INFORMATICA
658621	IMPRESSORA - TERMICA	650,00	97,50	85,0%	CARLOS SARAIVA	EQUIPAMENTOS DE INFORMATICA
658622	IMPRESSORA - TERMICA	650,00	97,50	85,0%	CARLOS SARAIVA	EQUIPAMENTOS DE INFORMATICA
658623	IMPRESSORA - TERMICA	650,00	97,50	85,0%	CARLOS SARAIVA	EQUIPAMENTOS DE INFORMATICA
658624	IMPRESSORA - TERMICA	650,00	97,50	85,0%	CARLOS SARAIVA	EQUIPAMENTOS DE INFORMATICA
658625	IMPRESSORA - TERMICA	650,00	97,50	85,0%	CARLOS SARAIVA	EQUIPAMENTOS DE INFORMATICA
658626	IMPRESSORA - TERMICA	650,00	97,50	85,0%	CARLOS SARAIVA	EQUIPAMENTOS DE INFORMATICA
658627	IMPRESSORA - TERMICA	650,00	97,50	85,0%	CARLOS SARAIVA	EQUIPAMENTOS DE INFORMATICA
658628	IMPRESSORA - TERMICA	650,00	97,50	85,0%	CARLOS SARAIVA	EQUIPAMENTOS DE INFORMATICA
658629	IMPRESSORA - TERMICA	650,00	97,50	85,0%	CARLOS SARAIVA	EQUIPAMENTOS DE INFORMATICA
658630	IMPRESSORA - TERMICA	650,00	97,50	85,0%	CARLOS SARAIVA	EQUIPAMENTOS DE INFORMATICA
658631	IMPRESSORA - TERMICA	650,00	97,50	85,0%	CARLOS SARAIVA	EQUIPAMENTOS DE INFORMATICA
658632	IMPRESSORA - TERMICA	650,00	97,50	85,0%	CARLOS SARAIVA	EQUIPAMENTOS DE INFORMATICA
658633	IMPRESSORA - TERMICA	650,00	97,50	85,0%	CARLOS SARAIVA	EQUIPAMENTOS DE INFORMATICA
658634	IMPRESSORA - TERMICA	650,00	97,50	85,0%	CARLOS SARAIVA	EQUIPAMENTOS DE INFORMATICA
658635	IMPRESSORA - TERMICA	650,00	97,50	85,0%	CARLOS SARAIVA	EQUIPAMENTOS DE INFORMATICA
658637	IMPRESSORA - TERMICA	650,00	97,50	85,0%	CARLOS SARAIVA	EQUIPAMENTOS DE INFORMATICA
658639	IMPRESSORA - TERMICA	650,00	97,50	85,0%	CARLOS SARAIVA	EQUIPAMENTOS DE INFORMATICA
658640	IMPRESSORA - TERMICA	650,00	97,50	85,0%	CARLOS SARAIVA	EQUIPAMENTOS DE INFORMATICA
658641	IMPRESSORA - TERMICA	650,00	97,50	85,0%	CARLOS SARAIVA	EQUIPAMENTOS DE INFORMATICA
658642	IMPRESSORA - TERMICA	650,00	97,50	85,0%	CARLOS SARAIVA	EQUIPAMENTOS DE INFORMATICA
658643	IMPRESSORA - TERMICA	650,00	97,50	85,0%	CARLOS SARAIVA	EQUIPAMENTOS DE INFORMATICA
658644	IMPRESSORA - TERMICA	650,00	97,50	85,0%	CARLOS SARAIVA	EQUIPAMENTOS DE INFORMATICA
658645	IMPRESSORA - TERMICA	650,00	97,50	85,0%	CARLOS SARAIVA	EQUIPAMENTOS DE INFORMATICA

Este documento é cópia do original, assinado digitalmente por PATRICIA FERNANDES DA SILVA e Tribunal de Justica do Estado de Sao Paulo, protocolado em 13/10/2020 às 21:59 , sob o número WJM32416083803 .
Para conferir o original, acesse o site https://esaj.tjsp.jus.br/pastadigital/pg/abrirConferenciaDocumento.do, informe o processo 1070860-05.2020.8.26.0100 e código 9E138FE.

Código do Ativo	Descrição do Ativo	Valor reposição	Valor mercado	Depreciação	Book	Categoria
658647	IMPRESSORA - TERMICA	650,00	97,50	85,0%	CARLOS SARAIVA	EQUIPAMENTOS DE INFORMATICA
658648	IMPRESSORA - TERMICA	650,00	97,50	85,0%	CARLOS SARAIVA	EQUIPAMENTOS DE INFORMATICA
658649	IMPRESSORA - TERMICA	650,00	97,50	85,0%	CARLOS SARAIVA	EQUIPAMENTOS DE INFORMATICA
658650	IMPRESSORA - TERMICA	650,00	97,50	85,0%	CARLOS SARAIVA	EQUIPAMENTOS DE INFORMATICA
658652	IMPRESSORA - TERMICA	650,00	97,50	85,0%	CARLOS SARAIVA	EQUIPAMENTOS DE INFORMATICA
658653	IMPRESSORA - TERMICA	650,00	97,50	85,0%	CARLOS SARAIVA	EQUIPAMENTOS DE INFORMATICA
658654	IMPRESSORA - TERMICA	650,00	97,50	85,0%	CARLOS SARAIVA	EQUIPAMENTOS DE INFORMATICA
658655	IMPRESSORA - TERMICA	650,00	97,50	85,0%	CARLOS SARAIVA	EQUIPAMENTOS DE INFORMATICA
658656	IMPRESSORA - TERMICA	650,00	97,50	85,0%	CARLOS SARAIVA	EQUIPAMENTOS DE INFORMATICA
658657	IMPRESSORA - TERMICA	650,00	97,50	85,0%	CARLOS SARAIVA	EQUIPAMENTOS DE INFORMATICA
658659	IMPRESSORA - TERMICA	650,00	97,50	85,0%	CARLOS SARAIVA	EQUIPAMENTOS DE INFORMATICA
658660	IMPRESSORA - TERMICA	650,00	97,50	85,0%	CARLOS SARAIVA	EQUIPAMENTOS DE INFORMATICA
658661	IMPRESSORA - TERMICA	650,00	97,50	85,0%	CARLOS SARAIVA	EQUIPAMENTOS DE INFORMATICA
658662	IMPRESSORA - TERMICA	650,00	97,50	85,0%	CARLOS SARAIVA	EQUIPAMENTOS DE INFORMATICA
658663	IMPRESSORA - TERMICA	650,00	97,50	85,0%	CARLOS SARAIVA	EQUIPAMENTOS DE INFORMATICA
658664	IMPRESSORA - TERMICA	650,00	97,50	85,0%	CARLOS SARAIVA	EQUIPAMENTOS DE INFORMATICA
658665	IMPRESSORA - TERMICA	650,00	97,50	85,0%	CARLOS SARAIVA	EQUIPAMENTOS DE INFORMATICA
658666	IMPRESSORA - TERMICA	650,00	97,50	85,0%	CARLOS SARAIVA	EQUIPAMENTOS DE INFORMATICA
658667	IMPRESSORA - TERMICA	650,00	97,50	85,0%	CARLOS SARAIVA	EQUIPAMENTOS DE INFORMATICA
658668	IMPRESSORA - TERMICA	650,00	97,50	85,0%	CARLOS SARAIVA	EQUIPAMENTOS DE INFORMATICA
658669	IMPRESSORA - TERMICA	650,00	97,50	85,0%	CARLOS SARAIVA	EQUIPAMENTOS DE INFORMATICA
658670	IMPRESSORA - TERMICA	650,00	97,50	85,0%	CARLOS SARAIVA	EQUIPAMENTOS DE INFORMATICA
658671	IMPRESSORA - TERMICA	650,00	97,50	85,0%	CARLOS SARAIVA	EQUIPAMENTOS DE INFORMATICA
658672	IMPRESSORA - TERMICA	650,00	97,50	85,0%	CARLOS SARAIVA	EQUIPAMENTOS DE INFORMATICA
658673	IMPRESSORA - TERMICA	650,00	97,50	85,0%	CARLOS SARAIVA	EQUIPAMENTOS DE INFORMATICA
658674	IMPRESSORA - TERMICA	650,00	97,50	85,0%	CARLOS SARAIVA	EQUIPAMENTOS DE INFORMATICA
658675	IMPRESSORA - TERMICA	650,00	97,50	85,0%	CARLOS SARAIVA	EQUIPAMENTOS DE INFORMATICA
658676	IMPRESSORA - TERMICA	650,00	97,50	85,0%	CARLOS SARAIVA	EQUIPAMENTOS DE INFORMATICA
658677	IMPRESSORA - TERMICA	650,00	97,50	85,0%	CARLOS SARAIVA	EQUIPAMENTOS DE INFORMATICA
658678	IMPRESSORA - TERMICA	650,00	97,50	85,0%	CARLOS SARAIVA	EQUIPAMENTOS DE INFORMATICA
658679	IMPRESSORA - TERMICA	650,00	97,50	85,0%	CARLOS SARAIVA	EQUIPAMENTOS DE INFORMATICA
658680	IMPRESSORA - TERMICA	650,00	97,50	85,0%	CARLOS SARAIVA	EQUIPAMENTOS DE INFORMATICA
627889	IMPRESSORA - TERMICA	650,00	97,50	85,0%	CARLOS SARAIVA	EQUIPAMENTOS DE INFORMATICA
627890	IMPRESSORA - TERMICA	650,00	97,50	85,0%	CARLOS SARAIVA	EQUIPAMENTOS DE INFORMATICA
627891	IMPRESSORA - TERMICA	650,00	97,50	85,0%	CARLOS SARAIVA	EQUIPAMENTOS DE INFORMATICA
627910	IMPRESSORA - TERMICA	650,00	97,50	85,0%	CARLOS SARAIVA	EQUIPAMENTOS DE INFORMATICA
629922	IMPRESSORA - TERMICA	650,00	97,50	85,0%	CARLOS SARAIVA	EQUIPAMENTOS DE INFORMATICA
629923	IMPRESSORA - TERMICA	650,00	97,50	85,0%	CARLOS SARAIVA	EQUIPAMENTOS DE INFORMATICA
629924	IMPRESSORA - TERMICA	650,00	97,50	85,0%	CARLOS SARAIVA	EQUIPAMENTOS DE INFORMATICA
629925	IMPRESSORA - TERMICA	650,00	97,50	85,0%	CARLOS SARAIVA	EQUIPAMENTOS DE INFORMATICA
486573_CL	IMPRESSORA TERMICA	650,00	97,50	85,0%	CARLOS SARAIVA	EQUIPAMENTOS DE INFORMATICA
486571_CL	IMPRESSORA TERMICA	650,00	97,50	85,0%	CARLOS SARAIVA	EQUIPAMENTOS DE INFORMATICA
486575_CL	IMPRESSORA TERMICA	650,00	97,50	85,0%	CARLOS SARAIVA	EQUIPAMENTOS DE INFORMATICA
486572_CL	IMPRESSORA TERMICA	650,00	97,50	85,0%	CARLOS SARAIVA	EQUIPAMENTOS DE INFORMATICA
486574_CL	IMPRESSORA TERMICA	650,00	97,50	85,0%	CARLOS SARAIVA	EQUIPAMENTOS DE INFORMATICA
486570_CL	IMPRESSORA TERMICA	650,00	97,50	85,0%	CARLOS SARAIVA	EQUIPAMENTOS DE INFORMATICA
636947_CL	IMPRESSORA TERMICA	650,00	97,50	85,0%	CARLOS SARAIVA	EQUIPAMENTOS DE INFORMATICA
636948_CL	IMPRESSORA TERMICA	650,00	97,50	85,0%	CARLOS SARAIVA	EQUIPAMENTOS DE INFORMATICA
636949_CL	IMPRESSORA TERMICA	650,00	97,50	85,0%	CARLOS SARAIVA	EQUIPAMENTOS DE INFORMATICA
636950_CL	IMPRESSORA TERMICA	650,00	97,50	85,0%	CARLOS SARAIVA	EQUIPAMENTOS DE INFORMATICA
636951_CL	IMPRESSORA TERMICA	650,00	97,50	85,0%	CARLOS SARAIVA	EQUIPAMENTOS DE INFORMATICA
632881_CL	IMPRESSORA TERMICA EPSON TM - T20 - 081	2.700,00	405,00	85,0%	CARLOS SARAIVA	EQUIPAMENTOS DE INFORMATICA
632882_CL	IMPRESSORA TERMICA EPSON TM - T20 - 081	2.700,00	405,00	85,0%	CARLOS SARAIVA	EQUIPAMENTOS DE INFORMATICA
632883_CL	IMPRESSORA TERMICA EPSON TM - T20 - 081	2.700,00	405,00	85,0%	CARLOS SARAIVA	EQUIPAMENTOS DE INFORMATICA
632884_CL	IMPRESSORA TERMICA EPSON TM - T20 - 081	2.700,00	405,00	85,0%	CARLOS SARAIVA	EQUIPAMENTOS DE INFORMATICA
632885_CL	IMPRESSORA TERMICA EPSON TM - T20 - 081	2.700,00	405,00	85,0%	CARLOS SARAIVA	EQUIPAMENTOS DE INFORMATICA
632886_CL	IMPRESSORA TERMICA EPSON TM - T20 - 081	2.700,00	405,00	85,0%	CARLOS SARAIVA	EQUIPAMENTOS DE INFORMATICA
634548_CL	IMPRESSORA TERMICA TM - T20 081	2.700,00	405,00	85,0%	CARLOS SARAIVA	EQUIPAMENTOS DE INFORMATICA
659744	IMPRESSORA TERMICA TM T20 USB NAC	2.700,00	405,00	85,0%	CARLOS SARAIVA	EQUIPAMENTOS DE INFORMATICA
659745	IMPRESSORA TERMICA TM T20 USB NAC	2.700,00	405,00	85,0%	CARLOS SARAIVA	EQUIPAMENTOS DE INFORMATICA
659746	IMPRESSORA TERMICA TM T20 USB NAC	2.700,00	405,00	85,0%	CARLOS SARAIVA	EQUIPAMENTOS DE INFORMATICA
659747	IMPRESSORA TERMICA TM T20 USB NAC	2.700,00	405,00	85,0%	CARLOS SARAIVA	EQUIPAMENTOS DE INFORMATICA

Este documento é cópia do original, assinado digitalmente por PATRICIA FERNANDES DA SILVA e Tribunal de Justica do Estado de Sao Paulo, protocolado em 13/10/2020 às 21:59 , sob o número WJM32416083803 .
Para conferir o original, acesse o site https://esaj.tjsp.jus.br/pastadigital/pg/abrirConferenciaDocumento.do, informe o processo 1070860-05.2020.8.26.0100 e código 9E138FE.

Código do Ativo	Descrição do Ativo	Valor reposição	Valor mercado	Depreciação	Book	Categoria
659748	IMPRESSORA TERMICA TM T20 USB NAC	2.700,00	405,00	85,0%	CARLOS SARAIVA	EQUIPAMENTOS DE INFORMATICA
659749	IMPRESSORA TERMICA TM T20 USB NAC	2.700,00	405,00	85,0%	CARLOS SARAIVA	EQUIPAMENTOS DE INFORMATICA
659750	IMPRESSORA TERMICA TM T20 USB NAC	2.700,00	405,00	85,0%	CARLOS SARAIVA	EQUIPAMENTOS DE INFORMATICA
659751	IMPRESSORA TERMICA TM T20 USB NAC	2.700,00	405,00	85,0%	CARLOS SARAIVA	EQUIPAMENTOS DE INFORMATICA
659752	IMPRESSORA TERMICA TM T20 USB NAC	2.700,00	405,00	85,0%	CARLOS SARAIVA	EQUIPAMENTOS DE INFORMATICA
659753	IMPRESSORA TERMICA TM T20 USB NAC	2.700,00	405,00	85,0%	CARLOS SARAIVA	EQUIPAMENTOS DE INFORMATICA
632154	IMPRESSORA TERMICA TM-T20 USB	2.700,00	405,00	85,0%	CARLOS SARAIVA	EQUIPAMENTOS DE INFORMATICA
632155	IMPRESSORA TERMICA TM-T20 USB	2.700,00	405,00	85,0%	CARLOS SARAIVA	EQUIPAMENTOS DE INFORMATICA
632156	IMPRESSORA TERMICA TM-T20 USB	2.700,00	405,00	85,0%	CARLOS SARAIVA	EQUIPAMENTOS DE INFORMATICA
632157	IMPRESSORA TERMICA TM-T20 USB	2.700,00	405,00	85,0%	CARLOS SARAIVA	EQUIPAMENTOS DE INFORMATICA
632158	IMPRESSORA TERMICA TM-T20 USB	2.700,00	405,00	85,0%	CARLOS SARAIVA	EQUIPAMENTOS DE INFORMATICA
632159	IMPRESSORA TERMICA TM-T20 USB	2.700,00	405,00	85,0%	CARLOS SARAIVA	EQUIPAMENTOS DE INFORMATICA
632160	IMPRESSORA TERMICA TM-T20 USB	2.700,00	405,00	85,0%	CARLOS SARAIVA	EQUIPAMENTOS DE INFORMATICA
632161	IMPRESSORA TERMICA TM-T20 USB	2.700,00	405,00	85,0%	CARLOS SARAIVA	EQUIPAMENTOS DE INFORMATICA
632151	IMPRESSORA TERMICA TM-T20 USB	2.700,00	405,00	85,0%	CARLOS SARAIVA	EQUIPAMENTOS DE INFORMATICA
632152	IMPRESSORA TERMICA TM-T20 USB	2.700,00	405,00	85,0%	CARLOS SARAIVA	EQUIPAMENTOS DE INFORMATICA
632153	IMPRESSORA TERMICA TM-T20 USB	2.700,00	405,00	85,0%	CARLOS SARAIVA	EQUIPAMENTOS DE INFORMATICA
632324	IMPRESSORA TERMICA TM-T20 USB	2.700,00	405,00	85,0%	CARLOS SARAIVA	EQUIPAMENTOS DE INFORMATICA
632325	IMPRESSORA TERMICA TM-T20 USB	2.700,00	405,00	85,0%	CARLOS SARAIVA	EQUIPAMENTOS DE INFORMATICA
632326	IMPRESSORA TERMICA TM-T20 USB	2.700,00	405,00	85,0%	CARLOS SARAIVA	EQUIPAMENTOS DE INFORMATICA
632327	IMPRESSORA TERMICA TM-T20 USB	2.700,00	405,00	85,0%	CARLOS SARAIVA	EQUIPAMENTOS DE INFORMATICA
632328	IMPRESSORA TERMICA TM-T20 USB	2.700,00	405,00	85,0%	CARLOS SARAIVA	EQUIPAMENTOS DE INFORMATICA
632329	IMPRESSORA TERMICA TM-T20 USB	2.700,00	405,00	85,0%	CARLOS SARAIVA	EQUIPAMENTOS DE INFORMATICA
632150	IMPRESSORA TERMICA TM-T20 USB	2.700,00	405,00	85,0%	CARLOS SARAIVA	EQUIPAMENTOS DE INFORMATICA
189684	INSTALAÇÃO SISTEMA DE TV AA0579	22.666,50	16.017,63	29,3%	CARLOS SARAIVA	EDIFICACOES
189685	INSTALAÇÃO SISTEMA DE TV AA0579	11.333,50	8.009,00	29,3%	CARLOS SARAIVA	EDIFICACOES
183757	INSTALAÇÕES CD EM CONSTRUÇÃO AA0571	56.426,84	39.498,80	30,0%	CARLOS SARAIVA	EDIFICACOES
262655_CL	LAVADORA	359,00	89,75	75,0%	CARLOS SARAIVA	MAQUINAS E EQUIPAMENTOS
466080_CL	LAVADORA	359,00	89,75	75,0%	CARLOS SARAIVA	MAQUINAS E EQUIPAMENTOS
466183_CL	LAVADORA	359,00	89,75	75,0%	CARLOS SARAIVA	MAQUINAS E EQUIPAMENTOS
472758_CL	LAVADORA	359,00	89,75	75,0%	CARLOS SARAIVA	MAQUINAS E EQUIPAMENTOS
187949	LAVADORA DE PISO AA0578	18.759,00	13.131,30	30,0%	CARLOS SARAIVA	MAQUINAS E EQUIPAMENTOS
625153	LEITOR DE CODIGO DE BARRA	86,00	21,50	75,0%	CARLOS SARAIVA	EQUIPAMENTOS DE INFORMATICA
625178	LEITOR DE CODIGO DE BARRA	86,00	21,50	75,0%	CARLOS SARAIVA	EQUIPAMENTOS DE INFORMATICA
625199	LEITOR DE CODIGO DE BARRA	86,00	21,50	75,0%	CARLOS SARAIVA	EQUIPAMENTOS DE INFORMATICA
188207	MESA CONTROLADORA	1.376,00	344,00	75,0%	CARLOS SARAIVA	MAQUINAS E EQUIPAMENTOS
659583	MODEM MPLS	219,00	54,75	75,0%	CARLOS SARAIVA	EQUIPAMENTOS DE INFORMATICA
659584	MODEM MPLS	219,00	54,75	75,0%	CARLOS SARAIVA	EQUIPAMENTOS DE INFORMATICA
659585	MODEM MPLS	219,00	54,75	75,0%	CARLOS SARAIVA	EQUIPAMENTOS DE INFORMATICA
659586	MODEM MPLS	219,00	54,75	75,0%	CARLOS SARAIVA	EQUIPAMENTOS DE INFORMATICA
659587	MODEM MPLS	219,00	54,75	75,0%	CARLOS SARAIVA	EQUIPAMENTOS DE INFORMATICA
659588	MODEM MPLS	219,00	54,75	75,0%	CARLOS SARAIVA	EQUIPAMENTOS DE INFORMATICA
304099_CL	MODULO TROCADOR DE CALOR 35TR	4.273,00	1.068,25	75,0%	CARLOS SARAIVA	MAQUINAS E EQUIPAMENTOS
304098_CL	MODULO VENTILADOR 35TR	15.000,00	3.750,00	75,0%	CARLOS SARAIVA	MAQUINAS E EQUIPAMENTOS
660597	MONITOR - LCD	100,00	60,00	40,0%	CARLOS SARAIVA	EQUIPAMENTOS DE INFORMATICA
660598	MONITOR - LCD	100,00	60,00	40,0%	CARLOS SARAIVA	EQUIPAMENTOS DE INFORMATICA
499436	MONITOR - LCD	100,00	60,00	40,0%	CARLOS SARAIVA	EQUIPAMENTOS DE INFORMATICA
625467	MONITOR - LCD	100,00	60,00	40,0%	CARLOS SARAIVA	EQUIPAMENTOS DE INFORMATICA
625468	MONITOR - LCD	100,00	60,00	40,0%	CARLOS SARAIVA	EQUIPAMENTOS DE INFORMATICA
625469	MONITOR - LCD	100,00	60,00	40,0%	CARLOS SARAIVA	EQUIPAMENTOS DE INFORMATICA
625470	MONITOR - LCD	100,00	60,00	40,0%	CARLOS SARAIVA	EQUIPAMENTOS DE INFORMATICA
625471	MONITOR - LCD	100,00	60,00	40,0%	CARLOS SARAIVA	EQUIPAMENTOS DE INFORMATICA
660593	MONITOR - LCD	100,00	60,00	40,0%	CARLOS SARAIVA	EQUIPAMENTOS DE INFORMATICA
660599	MONITOR - LCD	100,00	60,00	40,0%	CARLOS SARAIVA	EQUIPAMENTOS DE INFORMATICA
660600	MONITOR - LCD	100,00	60,00	40,0%	CARLOS SARAIVA	EQUIPAMENTOS DE INFORMATICA
660601	MONITOR - LCD	100,00	60,00	40,0%	CARLOS SARAIVA	EQUIPAMENTOS DE INFORMATICA
660602	MONITOR - LCD	100,00	60,00	40,0%	CARLOS SARAIVA	EQUIPAMENTOS DE INFORMATICA
486591_CL	MONITOR - LCD	100,00	60,00	40,0%	CARLOS SARAIVA	EQUIPAMENTOS DE INFORMATICA
486592_CL	MONITOR - LCD	100,00	60,00	40,0%	CARLOS SARAIVA	EQUIPAMENTOS DE INFORMATICA
486593_CL	MONITOR - LCD	100,00	60,00	40,0%	CARLOS SARAIVA	EQUIPAMENTOS DE INFORMATICA
486594_CL	MONITOR - LCD	100,00	60,00	40,0%	CARLOS SARAIVA	EQUIPAMENTOS DE INFORMATICA
486595_CL	MONITOR - LCD	100,00	60,00	40,0%	CARLOS SARAIVA	EQUIPAMENTOS DE INFORMATICA

Este documento é cópia do original, assinado digitalmente por PATRICIA FERNANDES DA SILVA e Tribunal de Justica do Estado de Sao Paulo, protocolado em 13/10/2020 às 21:59 , sob o número WJM32416083803 .
Para conferir o original, acesse o site https://esaj.tjsp.jus.br/pastadigital/pg/abrirConferenciaDocumento.do, informe o processo 1070860-05.2020.8.26.0100 e código 9E138FE.

Código do Ativo	Descrição do Ativo	Valor reposição	Valor mercado	Depreciação	Book	Categoria
486596_CL	MONITOR - LCD	100,00	60,00	40,0%	CARLOS SARAIVA	EQUIPAMENTOS DE INFORMATICA
486597_CL	MONITOR - LCD	100,00	60,00	40,0%	CARLOS SARAIVA	EQUIPAMENTOS DE INFORMATICA
486598_CL	MONITOR - LCD	100,00	60,00	40,0%	CARLOS SARAIVA	EQUIPAMENTOS DE INFORMATICA
486599_CL	MONITOR - LCD	100,00	60,00	40,0%	CARLOS SARAIVA	EQUIPAMENTOS DE INFORMATICA
632335	MONITOR - LCD	100,00	60,00	40,0%	CARLOS SARAIVA	EQUIPAMENTOS DE INFORMATICA
499326	MONITOR - LCD	100,00	60,00	40,0%	CARLOS SARAIVA	EQUIPAMENTOS DE INFORMATICA
625461	MONITOR - LCD	100,00	60,00	40,0%	CARLOS SARAIVA	EQUIPAMENTOS DE INFORMATICA
625462	MONITOR - LCD	100,00	60,00	40,0%	CARLOS SARAIVA	EQUIPAMENTOS DE INFORMATICA
625463	MONITOR - LCD	100,00	60,00	40,0%	CARLOS SARAIVA	EQUIPAMENTOS DE INFORMATICA
625464	MONITOR - LCD	100,00	60,00	40,0%	CARLOS SARAIVA	EQUIPAMENTOS DE INFORMATICA
625465	MONITOR - LCD	100,00	60,00	40,0%	CARLOS SARAIVA	EQUIPAMENTOS DE INFORMATICA
625466	MONITOR - LCD	100,00	60,00	40,0%	CARLOS SARAIVA	EQUIPAMENTOS DE INFORMATICA
632332	MONITOR - LCD SAMSUNG	100,00	60,00	40,0%	CARLOS SARAIVA	EQUIPAMENTOS DE INFORMATICA
632333	MONITOR - LCD SAMSUNG	100,00	60,00	40,0%	CARLOS SARAIVA	EQUIPAMENTOS DE INFORMATICA
632334	MONITOR - LCD SAMSUNG	100,00	60,00	40,0%	CARLOS SARAIVA	EQUIPAMENTOS DE INFORMATICA
483849	MONITOR - LED	410,00	246,00	40,0%	CARLOS SARAIVA	EQUIPAMENTOS DE INFORMATICA
483850	MONITOR - LED	410,00	246,00	40,0%	CARLOS SARAIVA	EQUIPAMENTOS DE INFORMATICA
483851	MONITOR - LED	410,00	246,00	40,0%	CARLOS SARAIVA	EQUIPAMENTOS DE INFORMATICA
483852	MONITOR - LED	410,00	246,00	40,0%	CARLOS SARAIVA	EQUIPAMENTOS DE INFORMATICA
483853	MONITOR - LED	410,00	246,00	40,0%	CARLOS SARAIVA	EQUIPAMENTOS DE INFORMATICA
494906_CL	MONITOR - LED	410,00	246,00	40,0%	CARLOS SARAIVA	EQUIPAMENTOS DE INFORMATICA
494907_CL	MONITOR - LED	410,00	246,00	40,0%	CARLOS SARAIVA	EQUIPAMENTOS DE INFORMATICA
494908_CL	MONITOR - LED	410,00	246,00	40,0%	CARLOS SARAIVA	EQUIPAMENTOS DE INFORMATICA
624425_CL	MONITOR - LED	410,00	246,00	40,0%	CARLOS SARAIVA	EQUIPAMENTOS DE INFORMATICA
624428_CL	MONITOR - LED	410,00	246,00	40,0%	CARLOS SARAIVA	EQUIPAMENTOS DE INFORMATICA
624429_CL	MONITOR - LED	410,00	246,00	40,0%	CARLOS SARAIVA	EQUIPAMENTOS DE INFORMATICA
624430_CL	MONITOR - LED	410,00	246,00	40,0%	CARLOS SARAIVA	EQUIPAMENTOS DE INFORMATICA
624432_CL	MONITOR - LED	410,00	246,00	40,0%	CARLOS SARAIVA	EQUIPAMENTOS DE INFORMATICA
624433_CL	MONITOR - LED	410,00	246,00	40,0%	CARLOS SARAIVA	EQUIPAMENTOS DE INFORMATICA
625274	MONITOR - LED	410,00	246,00	40,0%	CARLOS SARAIVA	EQUIPAMENTOS DE INFORMATICA
625367	MONITOR - LED	410,00	246,00	40,0%	CARLOS SARAIVA	EQUIPAMENTOS DE INFORMATICA
625420	MONITOR - LED	410,00	246,00	40,0%	CARLOS SARAIVA	EQUIPAMENTOS DE INFORMATICA
483812	MONITOR - LED	410,00	246,00	40,0%	CARLOS SARAIVA	EQUIPAMENTOS DE INFORMATICA
494742	MONITOR - LED	410,00	246,00	40,0%	CARLOS SARAIVA	EQUIPAMENTOS DE INFORMATICA
494743	MONITOR - LED	410,00	246,00	40,0%	CARLOS SARAIVA	EQUIPAMENTOS DE INFORMATICA
494744	MONITOR - LED	410,00	246,00	40,0%	CARLOS SARAIVA	EQUIPAMENTOS DE INFORMATICA
495038_CL	MONITOR - LED	410,00	246,00	40,0%	CARLOS SARAIVA	EQUIPAMENTOS DE INFORMATICA
495039_CL	MONITOR - LED	410,00	246,00	40,0%	CARLOS SARAIVA	EQUIPAMENTOS DE INFORMATICA
624185_CL	MONITOR - LED	410,00	246,00	40,0%	CARLOS SARAIVA	EQUIPAMENTOS DE INFORMATICA
624423_CL	MONITOR - LED	410,00	246,00	40,0%	CARLOS SARAIVA	EQUIPAMENTOS DE INFORMATICA
625170	MONITOR - LED	410,00	246,00	40,0%	CARLOS SARAIVA	EQUIPAMENTOS DE INFORMATICA
625264	MONITOR - LED	410,00	246,00	40,0%	CARLOS SARAIVA	EQUIPAMENTOS DE INFORMATICA
625417	MONITOR - LED	410,00	246,00	40,0%	CARLOS SARAIVA	EQUIPAMENTOS DE INFORMATICA
625418	MONITOR - LED	410,00	246,00	40,0%	CARLOS SARAIVA	EQUIPAMENTOS DE INFORMATICA
483846	MONITOR - LED	410,00	246,00	40,0%	CARLOS SARAIVA	EQUIPAMENTOS DE INFORMATICA
483847	MONITOR - LED	410,00	246,00	40,0%	CARLOS SARAIVA	EQUIPAMENTOS DE INFORMATICA
483848	MONITOR - LED	410,00	246,00	40,0%	CARLOS SARAIVA	EQUIPAMENTOS DE INFORMATICA
486015	MONITOR - LED	410,00	246,00	40,0%	CARLOS SARAIVA	EQUIPAMENTOS DE INFORMATICA
486016	MONITOR - LED	410,00	246,00	40,0%	CARLOS SARAIVA	EQUIPAMENTOS DE INFORMATICA
491492_CL	MONITOR - LED	410,00	246,00	40,0%	CARLOS SARAIVA	EQUIPAMENTOS DE INFORMATICA
494917_CL	MONITOR - LED	410,00	246,00	40,0%	CARLOS SARAIVA	EQUIPAMENTOS DE INFORMATICA
494948_CL	MONITOR - LED	410,00	246,00	40,0%	CARLOS SARAIVA	EQUIPAMENTOS DE INFORMATICA
494987_CL	MONITOR - LED	410,00	246,00	40,0%	CARLOS SARAIVA	EQUIPAMENTOS DE INFORMATICA
495000_CL	MONITOR - LED	410,00	246,00	40,0%	CARLOS SARAIVA	EQUIPAMENTOS DE INFORMATICA
495048_CL	MONITOR - LED	410,00	246,00	40,0%	CARLOS SARAIVA	EQUIPAMENTOS DE INFORMATICA
624424_CL	MONITOR - LED	410,00	246,00	40,0%	CARLOS SARAIVA	EQUIPAMENTOS DE INFORMATICA
624426_CL	MONITOR - LED	410,00	246,00	40,0%	CARLOS SARAIVA	EQUIPAMENTOS DE INFORMATICA
624427_CL	MONITOR - LED	410,00	246,00	40,0%	CARLOS SARAIVA	EQUIPAMENTOS DE INFORMATICA
624431_CL	MONITOR - LED	410,00	246,00	40,0%	CARLOS SARAIVA	EQUIPAMENTOS DE INFORMATICA
624434_CL	MONITOR - LED	410,00	246,00	40,0%	CARLOS SARAIVA	EQUIPAMENTOS DE INFORMATICA
625180	MONITOR - LED	410,00	246,00	40,0%	CARLOS SARAIVA	EQUIPAMENTOS DE INFORMATICA
625258	MONITOR - LED	410,00	246,00	40,0%	CARLOS SARAIVA	EQUIPAMENTOS DE INFORMATICA

Este documento é cópia do original, assinado digitalmente por PATRICIA FERNANDES DA SILVA e Tribunal de Justica do Estado de Sao Paulo, protocolado em 13/10/2020 às 21:59 , sob o número WJM32416083803 .
Para conferir o original, acesse o site https://esaj.tjsp.jus.br/pastadigital/pg/abrirConferenciaDocumento.do, informe o processo 1070860-05.2020.8.26.0100 e código 9E138FE.

Código do Ativo	Descrição do Ativo	Valor reposição	Valor mercado	Depreciação	Book	Categoria
625259	MONITOR - LED	410,00	246,00	40,0%	CARLOS SARAIVA	EQUIPAMENTOS DE INFORMATICA
625260	MONITOR - LED	410,00	246,00	40,0%	CARLOS SARAIVA	EQUIPAMENTOS DE INFORMATICA
625261	MONITOR - LED	410,00	246,00	40,0%	CARLOS SARAIVA	EQUIPAMENTOS DE INFORMATICA
625262	MONITOR - LED	410,00	246,00	40,0%	CARLOS SARAIVA	EQUIPAMENTOS DE INFORMATICA
625263	MONITOR - LED	410,00	246,00	40,0%	CARLOS SARAIVA	EQUIPAMENTOS DE INFORMATICA
625265	MONITOR - LED	410,00	246,00	40,0%	CARLOS SARAIVA	EQUIPAMENTOS DE INFORMATICA
625266	MONITOR - LED	410,00	246,00	40,0%	CARLOS SARAIVA	EQUIPAMENTOS DE INFORMATICA
625267	MONITOR - LED	410,00	246,00	40,0%	CARLOS SARAIVA	EQUIPAMENTOS DE INFORMATICA
625268	MONITOR - LED	410,00	246,00	40,0%	CARLOS SARAIVA	EQUIPAMENTOS DE INFORMATICA
625269	MONITOR - LED	410,00	246,00	40,0%	CARLOS SARAIVA	EQUIPAMENTOS DE INFORMATICA
625270	MONITOR - LED	410,00	246,00	40,0%	CARLOS SARAIVA	EQUIPAMENTOS DE INFORMATICA
625271	MONITOR - LED	410,00	246,00	40,0%	CARLOS SARAIVA	EQUIPAMENTOS DE INFORMATICA
625272	MONITOR - LED	410,00	246,00	40,0%	CARLOS SARAIVA	EQUIPAMENTOS DE INFORMATICA
625273	MONITOR - LED	410,00	246,00	40,0%	CARLOS SARAIVA	EQUIPAMENTOS DE INFORMATICA
625362	MONITOR - LED	410,00	246,00	40,0%	CARLOS SARAIVA	EQUIPAMENTOS DE INFORMATICA
625363	MONITOR - LED	410,00	246,00	40,0%	CARLOS SARAIVA	EQUIPAMENTOS DE INFORMATICA
625364	MONITOR - LED	410,00	246,00	40,0%	CARLOS SARAIVA	EQUIPAMENTOS DE INFORMATICA
625365	MONITOR - LED	410,00	246,00	40,0%	CARLOS SARAIVA	EQUIPAMENTOS DE INFORMATICA
625366	MONITOR - LED	410,00	246,00	40,0%	CARLOS SARAIVA	EQUIPAMENTOS DE INFORMATICA
625368	MONITOR - LED	410,00	246,00	40,0%	CARLOS SARAIVA	EQUIPAMENTOS DE INFORMATICA
625369	MONITOR - LED	410,00	246,00	40,0%	CARLOS SARAIVA	EQUIPAMENTOS DE INFORMATICA
625370	MONITOR - LED	410,00	246,00	40,0%	CARLOS SARAIVA	EQUIPAMENTOS DE INFORMATICA
625371	MONITOR - LED	410,00	246,00	40,0%	CARLOS SARAIVA	EQUIPAMENTOS DE INFORMATICA
625372	MONITOR - LED	410,00	246,00	40,0%	CARLOS SARAIVA	EQUIPAMENTOS DE INFORMATICA
625421	MONITOR - LED	410,00	246,00	40,0%	CARLOS SARAIVA	EQUIPAMENTOS DE INFORMATICA
624133_CL	MONITOR - LED	410,00	246,00	40,0%	CARLOS SARAIVA	EQUIPAMENTOS DE INFORMATICA
624187_CL	MONITOR - LED	410,00	246,00	40,0%	CARLOS SARAIVA	EQUIPAMENTOS DE INFORMATICA
624476_CL	MONITOR - LED	410,00	246,00	40,0%	CARLOS SARAIVA	EQUIPAMENTOS DE INFORMATICA
624477_CL	MONITOR - LED	410,00	246,00	40,0%	CARLOS SARAIVA	EQUIPAMENTOS DE INFORMATICA
624478_CL	MONITOR - LED	410,00	246,00	40,0%	CARLOS SARAIVA	EQUIPAMENTOS DE INFORMATICA
624479_CL	MONITOR - LED	410,00	246,00	40,0%	CARLOS SARAIVA	EQUIPAMENTOS DE INFORMATICA
624480_CL	MONITOR - LED	410,00	246,00	40,0%	CARLOS SARAIVA	EQUIPAMENTOS DE INFORMATICA
625422	MONITOR - LED	410,00	246,00	40,0%	CARLOS SARAIVA	EQUIPAMENTOS DE INFORMATICA
624186_CL	MONITOR - LED	410,00	246,00	40,0%	CARLOS SARAIVA	EQUIPAMENTOS DE INFORMATICA
624422_CL	MONITOR - LED	410,00	246,00	40,0%	CARLOS SARAIVA	EQUIPAMENTOS DE INFORMATICA
625419	MONITOR - LED	410,00	246,00	40,0%	CARLOS SARAIVA	EQUIPAMENTOS DE INFORMATICA
625423	MONITOR - LED	410,00	246,00	40,0%	CARLOS SARAIVA	EQUIPAMENTOS DE INFORMATICA
625424	MONITOR - LED	410,00	246,00	40,0%	CARLOS SARAIVA	EQUIPAMENTOS DE INFORMATICA
625425	MONITOR - LED	410,00	246,00	40,0%	CARLOS SARAIVA	EQUIPAMENTOS DE INFORMATICA
625426	MONITOR - LED	410,00	246,00	40,0%	CARLOS SARAIVA	EQUIPAMENTOS DE INFORMATICA
632336	MONITOR - LED AOC	410,00	246,00	40,0%	CARLOS SARAIVA	EQUIPAMENTOS DE INFORMATICA
632337	MONITOR - LED AOC	410,00	246,00	40,0%	CARLOS SARAIVA	EQUIPAMENTOS DE INFORMATICA
632338	MONITOR - LED AOC	410,00	246,00	40,0%	CARLOS SARAIVA	EQUIPAMENTOS DE INFORMATICA
632339	MONITOR - LED AOC	410,00	246,00	40,0%	CARLOS SARAIVA	EQUIPAMENTOS DE INFORMATICA
624338_CL	MONITOR 15.6 LED PRETO AOC E 167OSWU	410,00	246,00	40,0%	CARLOS SARAIVA	EQUIPAMENTOS DE INFORMATICA
624330_CL	MONITOR 15.6 LED PRETO AOC E 167OSWU	410,00	246,00	40,0%	CARLOS SARAIVA	EQUIPAMENTOS DE INFORMATICA
624331_CL	MONITOR 15.6 LED PRETO AOC E 167OSWU	410,00	246,00	40,0%	CARLOS SARAIVA	EQUIPAMENTOS DE INFORMATICA
624332_CL	MONITOR 15.6 LED PRETO AOC E 167OSWU	410,00	246,00	40,0%	CARLOS SARAIVA	EQUIPAMENTOS DE INFORMATICA
624333_CL	MONITOR 15.6 LED PRETO AOC E 167OSWU	410,00	246,00	40,0%	CARLOS SARAIVA	EQUIPAMENTOS DE INFORMATICA
624334_CL	MONITOR 15.6 LED PRETO AOC E 167OSWU	410,00	246,00	40,0%	CARLOS SARAIVA	EQUIPAMENTOS DE INFORMATICA
624335_CL	MONITOR 15.6 LED PRETO AOC E 167OSWU	410,00	246,00	40,0%	CARLOS SARAIVA	EQUIPAMENTOS DE INFORMATICA
624336_CL	MONITOR 15.6 LED PRETO AOC E 167OSWU	410,00	246,00	40,0%	CARLOS SARAIVA	EQUIPAMENTOS DE INFORMATICA
624337_CL	MONITOR 15.6 LED PRETO AOC E 167OSWU	410,00	246,00	40,0%	CARLOS SARAIVA	EQUIPAMENTOS DE INFORMATICA
632381	MONITOR LCD	100,00	60,00	40,0%	CARLOS SARAIVA	EQUIPAMENTOS DE INFORMATICA
632340	MONITOR LCD LG	100,00	60,00	40,0%	CARLOS SARAIVA	EQUIPAMENTOS DE INFORMATICA
632342	MONITOR LCD LG	100,00	60,00	40,0%	CARLOS SARAIVA	EQUIPAMENTOS DE INFORMATICA
632343	MONITOR LCD LG	100,00	60,00	40,0%	CARLOS SARAIVA	EQUIPAMENTOS DE INFORMATICA
632341	MONITOR LCD LG	100,00	60,00	40,0%	CARLOS SARAIVA	EQUIPAMENTOS DE INFORMATICA
632330	MONITOR LED PHILIPS	100,00	60,00	40,0%	CARLOS SARAIVA	EQUIPAMENTOS DE INFORMATICA
632331	MONITOR LED PHILIPS	100,00	60,00	40,0%	CARLOS SARAIVA	EQUIPAMENTOS DE INFORMATICA
657484	MONITOR LG W1643C	100,00	60,00	40,0%	CARLOS SARAIVA	EQUIPAMENTOS DE INFORMATICA
657486	MONITOR LG W1643C	100,00	60,00	40,0%	CARLOS SARAIVA	EQUIPAMENTOS DE INFORMATICA

Este documento é cópia do original, assinado digitalmente por PATRICIA FERNANDES DA SILVA e Tribunal de Justica do Estado de Sao Paulo, protocolado em 13/10/2020 às 21:59 , sob o número WJM32416083803 .
Para conferir o original, acesse o site https://esaj.tjsp.jus.br/pastadigital/pg/abrirConferenciaDocumento.do, informe o processo 1070860-05.2020.8.26.0100 e código 9E138FE.

Código do Ativo	Descrição do Ativo	Valor reposição	Valor mercado	Depreciação	Book	Categoria
657488	MONITOR LG W1643C	100,00	60,00	40,0%	CARLOS SARAIVA	EQUIPAMENTOS DE INFORMATICA
657489	MONITOR LG W1643C	100,00	60,00	40,0%	CARLOS SARAIVA	EQUIPAMENTOS DE INFORMATICA
657490	MONITOR LG W1643C	100,00	60,00	40,0%	CARLOS SARAIVA	EQUIPAMENTOS DE INFORMATICA
657491	MONITOR LG W1643C	100,00	60,00	40,0%	CARLOS SARAIVA	EQUIPAMENTOS DE INFORMATICA
657492	MONITOR LG W1643C	100,00	60,00	40,0%	CARLOS SARAIVA	EQUIPAMENTOS DE INFORMATICA
657493	MONITOR LG W1643C	100,00	60,00	40,0%	CARLOS SARAIVA	EQUIPAMENTOS DE INFORMATICA
657485	MONITOR LG W1643C	100,00	60,00	40,0%	CARLOS SARAIVA	EQUIPAMENTOS DE INFORMATICA
657487	MONITOR LG W1643C	100,00	60,00	40,0%	CARLOS SARAIVA	EQUIPAMENTOS DE INFORMATICA
632382	MONITOR POSITIVO	100,00	60,00	40,0%	CARLOS SARAIVA	EQUIPAMENTOS DE INFORMATICA
629846_CL	MOUSE - TECLADO	400,00	240,00	40,0%	CARLOS SARAIVA	EQUIPAMENTOS DE INFORMATICA
483854	MV - CONNECT QUIOSQUE (MATERIAIS)	155,00	93,00	40,0%	CARLOS SARAIVA	EQUIPAMENTOS DE INFORMATICA
484355	NO BREAK	400,00	100,00	75,0%	CARLOS SARAIVA	EQUIPAMENTOS DE INFORMATICA
629916	NO BREAK	400,00	100,00	75,0%	CARLOS SARAIVA	EQUIPAMENTOS DE INFORMATICA
629917	NO BREAK	400,00	100,00	75,0%	CARLOS SARAIVA	EQUIPAMENTOS DE INFORMATICA
490594	NO BREAK	400,00	100,00	75,0%	CARLOS SARAIVA	EQUIPAMENTOS DE INFORMATICA
490602	NO BREAK	400,00	100,00	75,0%	CARLOS SARAIVA	EQUIPAMENTOS DE INFORMATICA
484358	NO BREAK	400,00	100,00	75,0%	CARLOS SARAIVA	EQUIPAMENTOS DE INFORMATICA
484359	NO BREAK	400,00	100,00	75,0%	CARLOS SARAIVA	EQUIPAMENTOS DE INFORMATICA
490595	NO BREAK	400,00	100,00	75,0%	CARLOS SARAIVA	EQUIPAMENTOS DE INFORMATICA
625182	NO BREAK	400,00	100,00	75,0%	CARLOS SARAIVA	EQUIPAMENTOS DE INFORMATICA
625257	NO BREAK	400,00	100,00	75,0%	CARLOS SARAIVA	EQUIPAMENTOS DE INFORMATICA
630200	NO BREAK	400,00	100,00	75,0%	CARLOS SARAIVA	EQUIPAMENTOS DE INFORMATICA
630201	NO BREAK	400,00	100,00	75,0%	CARLOS SARAIVA	EQUIPAMENTOS DE INFORMATICA
660595	NO BREAK	100,00	25,00	75,0%	CARLOS SARAIVA	EQUIPAMENTOS DE INFORMATICA
660596	NO BREAK	100,00	25,00	75,0%	CARLOS SARAIVA	EQUIPAMENTOS DE INFORMATICA
490599	NO BREAK	100,00	25,00	75,0%	CARLOS SARAIVA	EQUIPAMENTOS DE INFORMATICA
494920_CL	NO BREAK	100,00	25,00	75,0%	CARLOS SARAIVA	EQUIPAMENTOS DE INFORMATICA
494921_CL	NO BREAK	100,00	25,00	75,0%	CARLOS SARAIVA	EQUIPAMENTOS DE INFORMATICA
494922_CL	NO BREAK	100,00	25,00	75,0%	CARLOS SARAIVA	EQUIPAMENTOS DE INFORMATICA
494923_CL	NO BREAK	100,00	25,00	75,0%	CARLOS SARAIVA	EQUIPAMENTOS DE INFORMATICA
494924_CL	NO BREAK	100,00	25,00	75,0%	CARLOS SARAIVA	EQUIPAMENTOS DE INFORMATICA
494925_CL	NO BREAK	100,00	25,00	75,0%	CARLOS SARAIVA	EQUIPAMENTOS DE INFORMATICA
494926_CL	NO BREAK	100,00	25,00	75,0%	CARLOS SARAIVA	EQUIPAMENTOS DE INFORMATICA
494927_CL	NO BREAK	100,00	25,00	75,0%	CARLOS SARAIVA	EQUIPAMENTOS DE INFORMATICA
494928_CL	NO BREAK	100,00	25,00	75,0%	CARLOS SARAIVA	EQUIPAMENTOS DE INFORMATICA
494929_CL	NO BREAK	100,00	25,00	75,0%	CARLOS SARAIVA	EQUIPAMENTOS DE INFORMATICA
494930_CL	NO BREAK	100,00	25,00	75,0%	CARLOS SARAIVA	EQUIPAMENTOS DE INFORMATICA
625249	NO BREAK	100,00	25,00	75,0%	CARLOS SARAIVA	EQUIPAMENTOS DE INFORMATICA
625250	NO BREAK	100,00	25,00	75,0%	CARLOS SARAIVA	EQUIPAMENTOS DE INFORMATICA
625251	NO BREAK	100,00	25,00	75,0%	CARLOS SARAIVA	EQUIPAMENTOS DE INFORMATICA
625252	NO BREAK	100,00	25,00	75,0%	CARLOS SARAIVA	EQUIPAMENTOS DE INFORMATICA
625253	NO BREAK	100,00	25,00	75,0%	CARLOS SARAIVA	EQUIPAMENTOS DE INFORMATICA
625254	NO BREAK	100,00	25,00	75,0%	CARLOS SARAIVA	EQUIPAMENTOS DE INFORMATICA
625255	NO BREAK	100,00	25,00	75,0%	CARLOS SARAIVA	EQUIPAMENTOS DE INFORMATICA
625256	NO BREAK	100,00	25,00	75,0%	CARLOS SARAIVA	EQUIPAMENTOS DE INFORMATICA
625408	NO BREAK	100,00	25,00	75,0%	CARLOS SARAIVA	EQUIPAMENTOS DE INFORMATICA
625409	NO BREAK	100,00	25,00	75,0%	CARLOS SARAIVA	EQUIPAMENTOS DE INFORMATICA
625410	NO BREAK	100,00	25,00	75,0%	CARLOS SARAIVA	EQUIPAMENTOS DE INFORMATICA
625411	NO BREAK	100,00	25,00	75,0%	CARLOS SARAIVA	EQUIPAMENTOS DE INFORMATICA
625412	NO BREAK	100,00	25,00	75,0%	CARLOS SARAIVA	EQUIPAMENTOS DE INFORMATICA
625413	NO BREAK	100,00	25,00	75,0%	CARLOS SARAIVA	EQUIPAMENTOS DE INFORMATICA
625414	NO BREAK	100,00	25,00	75,0%	CARLOS SARAIVA	EQUIPAMENTOS DE INFORMATICA
625415	NO BREAK	100,00	25,00	75,0%	CARLOS SARAIVA	EQUIPAMENTOS DE INFORMATICA
625416	NO BREAK	100,00	25,00	75,0%	CARLOS SARAIVA	EQUIPAMENTOS DE INFORMATICA
625455	NO BREAK	100,00	25,00	75,0%	CARLOS SARAIVA	EQUIPAMENTOS DE INFORMATICA
625456	NO BREAK	100,00	25,00	75,0%	CARLOS SARAIVA	EQUIPAMENTOS DE INFORMATICA
625457	NO BREAK	100,00	25,00	75,0%	CARLOS SARAIVA	EQUIPAMENTOS DE INFORMATICA
625458	NO BREAK	100,00	25,00	75,0%	CARLOS SARAIVA	EQUIPAMENTOS DE INFORMATICA
625459	NO BREAK	100,00	25,00	75,0%	CARLOS SARAIVA	EQUIPAMENTOS DE INFORMATICA
625460	NO BREAK	100,00	25,00	75,0%	CARLOS SARAIVA	EQUIPAMENTOS DE INFORMATICA
628237_CL	NO BREAK	100,00	25,00	75,0%	CARLOS SARAIVA	EQUIPAMENTOS DE INFORMATICA
628238_CL	NO BREAK	100,00	25,00	75,0%	CARLOS SARAIVA	EQUIPAMENTOS DE INFORMATICA

Este documento é cópia do original, assinado digitalmente por PATRICIA FERNANDES DA SILVA e Tribunal de Justica do Estado de Sao Paulo, protocolado em 13/10/2020 às 21:59 , sob o número WJM32416083803 .
Para conferir o original, acesse o site https://esaj.tjsp.jus.br/pastadigital/pg/abrirConferenciaDocumento.do, informe o processo 1070860-05.2020.8.26.0100 e código 9E138FE.

Código do Ativo	Descrição do Ativo	Valor reposição	Valor mercado	Depreciação	Book	Categoria
628239_CL	NO BREAK	100,00	25,00	75,0%	CARLOS SARAIVA	EQUIPAMENTOS DE INFORMATICA
628240_CL	NO BREAK	100,00	25,00	75,0%	CARLOS SARAIVA	EQUIPAMENTOS DE INFORMATICA
628241_CL	NO BREAK	100,00	25,00	75,0%	CARLOS SARAIVA	EQUIPAMENTOS DE INFORMATICA
628242_CL	NO BREAK	100,00	25,00	75,0%	CARLOS SARAIVA	EQUIPAMENTOS DE INFORMATICA
628281_CL	NO BREAK	100,00	25,00	75,0%	CARLOS SARAIVA	EQUIPAMENTOS DE INFORMATICA
628282_CL	NO BREAK	100,00	25,00	75,0%	CARLOS SARAIVA	EQUIPAMENTOS DE INFORMATICA
629913	NO BREAK	400,00	100,00	75,0%	CARLOS SARAIVA	EQUIPAMENTOS DE INFORMATICA
629914	NO BREAK	400,00	100,00	75,0%	CARLOS SARAIVA	EQUIPAMENTOS DE INFORMATICA
629915	NO BREAK	400,00	100,00	75,0%	CARLOS SARAIVA	EQUIPAMENTOS DE INFORMATICA
490593	NO BREAK	400,00	100,00	75,0%	CARLOS SARAIVA	EQUIPAMENTOS DE INFORMATICA
490596	NO BREAK	400,00	100,00	75,0%	CARLOS SARAIVA	EQUIPAMENTOS DE INFORMATICA
490598	NO BREAK	400,00	100,00	75,0%	CARLOS SARAIVA	EQUIPAMENTOS DE INFORMATICA
490601	NO BREAK	400,00	100,00	75,0%	CARLOS SARAIVA	EQUIPAMENTOS DE INFORMATICA
484356	NO BREAK	400,00	100,00	75,0%	CARLOS SARAIVA	EQUIPAMENTOS DE INFORMATICA
484357	NO BREAK	400,00	100,00	75,0%	CARLOS SARAIVA	EQUIPAMENTOS DE INFORMATICA
490592	NO BREAK	400,00	100,00	75,0%	CARLOS SARAIVA	EQUIPAMENTOS DE INFORMATICA
490597	NO BREAK	400,00	100,00	75,0%	CARLOS SARAIVA	EQUIPAMENTOS DE INFORMATICA
490600	NO BREAK	400,00	100,00	75,0%	CARLOS SARAIVA	EQUIPAMENTOS DE INFORMATICA
626466_CL	NO BREAK	100,00	25,00	75,0%	CARLOS SARAIVA	EQUIPAMENTOS DE INFORMATICA
629912	NO BREAK	400,00	100,00	75,0%	CARLOS SARAIVA	EQUIPAMENTOS DE INFORMATICA
630198	NO BREAK	400,00	100,00	75,0%	CARLOS SARAIVA	EQUIPAMENTOS DE INFORMATICA
630199	NO BREAK	400,00	100,00	75,0%	CARLOS SARAIVA	EQUIPAMENTOS DE INFORMATICA
630202	NO BREAK	400,00	100,00	75,0%	CARLOS SARAIVA	EQUIPAMENTOS DE INFORMATICA
632380	NO BREAK SMS ST600BIP	400,00	100,00	75,0%	CARLOS SARAIVA	EQUIPAMENTOS DE INFORMATICA
634574_CL	NOT LNV HD500 2G CEL L4030 WIN 8 PRT	600,00	240,00	60,0%	CARLOS SARAIVA	EQUIPAMENTOS DE INFORMATICA
658563	NOTE POSITIVO XCI3630 4G CEL 32GB SSD	600,00	240,00	60,0%	CARLOS SARAIVA	EQUIPAMENTOS DE INFORMATICA
636988	NOTE SAMSUNG 370KD3 CI3 4G1TBW8 PTO	600,00	240,00	60,0%	CARLOS SARAIVA	EQUIPAMENTOS DE INFORMATICA
666573	NOTEBOOK	600,00	240,00	60,0%	CARLOS SARAIVA	EQUIPAMENTOS DE INFORMATICA
632934	NOTEBOOK	600,00	240,00	60,0%	CARLOS SARAIVA	EQUIPAMENTOS DE INFORMATICA
632935	NOTEBOOK	600,00	240,00	60,0%	CARLOS SARAIVA	EQUIPAMENTOS DE INFORMATICA
657463	NOTEBOOK ASUS	600,00	240,00	60,0%	CARLOS SARAIVA	EQUIPAMENTOS DE INFORMATICA
177349	PALETE - CD EM CONSTRUÇÃO AA0578	12.900,00	7.740,00	40,0%	CARLOS SARAIVA	MAQUINAS E EQUIPAMENTOS
178050	PALETE - CD EM CONSTRUÇÃO AA0578	12.900,00	7.740,00	40,0%	CARLOS SARAIVA	MAQUINAS E EQUIPAMENTOS
624381_CL	PALETEIRA HIDRAULICA	1.777,00	355,40	80,0%	CARLOS SARAIVA	MAQUINAS E EQUIPAMENTOS
182291	PALETEIRA HIDRAULICA	1.777,00	355,40	80,0%	CARLOS SARAIVA	MAQUINAS E EQUIPAMENTOS
182292	PALETEIRA HIDRAULICA	1.777,00	355,40	80,0%	CARLOS SARAIVA	MAQUINAS E EQUIPAMENTOS
182293	PALETEIRA HIDRAULICA	1.777,00	355,40	80,0%	CARLOS SARAIVA	MAQUINAS E EQUIPAMENTOS
182294	PALETEIRA HIDRAULICA	1.777,00	355,40	80,0%	CARLOS SARAIVA	MAQUINAS E EQUIPAMENTOS
182295	PALETEIRA HIDRAULICA	1.777,00	355,40	80,0%	CARLOS SARAIVA	MAQUINAS E EQUIPAMENTOS
182296	PALETEIRA HIDRAULICA	1.777,00	355,40	80,0%	CARLOS SARAIVA	MAQUINAS E EQUIPAMENTOS
182297	PALETEIRA HIDRAULICA	1.777,00	355,40	80,0%	CARLOS SARAIVA	MAQUINAS E EQUIPAMENTOS
182298	PALETEIRA HIDRAULICA	1.777,00	355,40	80,0%	CARLOS SARAIVA	MAQUINAS E EQUIPAMENTOS
182299	PALETEIRA HIDRAULICA	1.777,00	355,40	80,0%	CARLOS SARAIVA	MAQUINAS E EQUIPAMENTOS
182300	PALETEIRA HIDRAULICA	1.777,00	355,40	80,0%	CARLOS SARAIVA	MAQUINAS E EQUIPAMENTOS
182301	PALETEIRA HIDRAULICA	1.777,00	355,40	80,0%	CARLOS SARAIVA	MAQUINAS E EQUIPAMENTOS
182302	PALETEIRA HIDRAULICA	1.777,00	355,40	80,0%	CARLOS SARAIVA	MAQUINAS E EQUIPAMENTOS
182303	PALETEIRA HIDRAULICA	1.777,00	355,40	80,0%	CARLOS SARAIVA	MAQUINAS E EQUIPAMENTOS
182304	PALETEIRA HIDRAULICA	1.777,00	355,40	80,0%	CARLOS SARAIVA	MAQUINAS E EQUIPAMENTOS
182305	PALETEIRA HIDRAULICA	1.777,00	355,40	80,0%	CARLOS SARAIVA	MAQUINAS E EQUIPAMENTOS
182306	PALETEIRA HIDRAULICA	1.777,00	355,40	80,0%	CARLOS SARAIVA	MAQUINAS E EQUIPAMENTOS
182307	PALETEIRA HIDRAULICA	1.777,00	355,40	80,0%	CARLOS SARAIVA	MAQUINAS E EQUIPAMENTOS
182308	PALETEIRA HIDRAULICA	1.777,00	355,40	80,0%	CARLOS SARAIVA	MAQUINAS E EQUIPAMENTOS
182309	PALETEIRA HIDRAULICA	1.777,00	355,40	80,0%	CARLOS SARAIVA	MAQUINAS E EQUIPAMENTOS
182310	PALETEIRA HIDRAULICA	1.777,00	355,40	80,0%	CARLOS SARAIVA	MAQUINAS E EQUIPAMENTOS
182311	PALETEIRA HIDRAULICA	1.777,00	355,40	80,0%	CARLOS SARAIVA	MAQUINAS E EQUIPAMENTOS
182312	PALETEIRA HIDRAULICA	1.777,00	355,40	80,0%	CARLOS SARAIVA	MAQUINAS E EQUIPAMENTOS
182313	PALETEIRA HIDRAULICA	1.777,00	355,40	80,0%	CARLOS SARAIVA	MAQUINAS E EQUIPAMENTOS
182314	PALETEIRA HIDRAULICA	1.777,00	355,40	80,0%	CARLOS SARAIVA	MAQUINAS E EQUIPAMENTOS
182315	PALETEIRA HIDRAULICA	1.777,00	355,40	80,0%	CARLOS SARAIVA	MAQUINAS E EQUIPAMENTOS
262250_CL	PALETEIRA HIDRAULICA	1.777,00	355,40	80,0%	CARLOS SARAIVA	MAQUINAS E EQUIPAMENTOS
262251_CL	PALETEIRA HIDRAULICA	1.777,00	355,40	80,0%	CARLOS SARAIVA	MAQUINAS E EQUIPAMENTOS
181436	PALETES CD EM CONSTRUÇÃO AA0578	12.900,00	10.320,00	20,0%	CARLOS SARAIVA	MAQUINAS E EQUIPAMENTOS

Este documento é cópia do original, assinado digitalmente por PATRICIA FERNANDES DA SILVA e Tribunal de Justica do Estado de Sao Paulo, protocolado em 13/10/2020 às 21:59 , sob o número WJM32416083803 .
Para conferir o original, acesse o site https://esaj.tjsp.jus.br/pastadigital/pg/abrirConferenciaDocumento.do, informe o processo 1070860-05.2020.8.26.0100 e código 9E138FE.

Código do Ativo	Descrição do Ativo	Valor reposição	Valor mercado	Depreciação	Book	Categoria
181437	PALETES CD EM CONSTRUÇÃO AA0578	12.900,00	10.320,00	20,0%	CARLOS SARAIVA	MAQUINAS E EQUIPAMENTOS
181438	PALETES CD EM CONSTRUÇÃO AA0578	12.900,00	10.320,00	20,0%	CARLOS SARAIVA	MAQUINAS E EQUIPAMENTOS
181439	PALETES CD EM CONSTRUÇÃO AA0578	12.900,00	10.320,00	20,0%	CARLOS SARAIVA	MAQUINAS E EQUIPAMENTOS
181440	PALETES CD EM CONSTRUÇÃO AA0578	12.900,00	10.320,00	20,0%	CARLOS SARAIVA	MAQUINAS E EQUIPAMENTOS
181441	PALETES CD EM CONSTRUÇÃO AA0578	12.900,00	10.320,00	20,0%	CARLOS SARAIVA	MAQUINAS E EQUIPAMENTOS
317120	PALLET	12.900,00	10.320,00	20,0%	CARLOS SARAIVA	MAQUINAS E EQUIPAMENTOS
317152	PALLET	12.900,00	10.320,00	20,0%	CARLOS SARAIVA	MAQUINAS E EQUIPAMENTOS
185476	PALLET PADAO	12.900,00	10.320,00	20,0%	CARLOS SARAIVA	MAQUINAS E EQUIPAMENTOS
185513	PALLETS AA0578	12.900,00	10.320,00	20,0%	CARLOS SARAIVA	MAQUINAS E EQUIPAMENTOS
185514	PALLETS AA0578	12.900,00	10.320,00	20,0%	CARLOS SARAIVA	MAQUINAS E EQUIPAMENTOS
187172	PALLETS AA0578	12.900,00	10.320,00	20,0%	CARLOS SARAIVA	MAQUINAS E EQUIPAMENTOS
187174	PALLETS AA0578	12.900,00	10.320,00	20,0%	CARLOS SARAIVA	MAQUINAS E EQUIPAMENTOS
187175	PALLETS AA0578	12.900,00	10.320,00	20,0%	CARLOS SARAIVA	MAQUINAS E EQUIPAMENTOS
187179	PALLETS AA0578	12.900,00	10.320,00	20,0%	CARLOS SARAIVA	MAQUINAS E EQUIPAMENTOS
187180	PALLETS AA0578	12.900,00	10.320,00	20,0%	CARLOS SARAIVA	MAQUINAS E EQUIPAMENTOS
187183	PALLETS AA0578	12.900,00	10.320,00	20,0%	CARLOS SARAIVA	MAQUINAS E EQUIPAMENTOS
187184	PALLETS AA0578	12.900,00	10.320,00	20,0%	CARLOS SARAIVA	MAQUINAS E EQUIPAMENTOS
187185	PALLETS AA0578	12.900,00	10.320,00	20,0%	CARLOS SARAIVA	MAQUINAS E EQUIPAMENTOS
187186	PALLETS AA0578	12.900,00	10.320,00	20,0%	CARLOS SARAIVA	MAQUINAS E EQUIPAMENTOS
187187	PALLETS AA0578	12.900,00	10.320,00	20,0%	CARLOS SARAIVA	MAQUINAS E EQUIPAMENTOS
187188	PALLETS AA0578	12.900,00	10.320,00	20,0%	CARLOS SARAIVA	MAQUINAS E EQUIPAMENTOS
187189	PALLETS AA0578	12.900,00	10.320,00	20,0%	CARLOS SARAIVA	MAQUINAS E EQUIPAMENTOS
187210	PALLETS AA0578	12.900,00	10.320,00	20,0%	CARLOS SARAIVA	MAQUINAS E EQUIPAMENTOS
187211	PALLETS AA0578	12.900,00	10.320,00	20,0%	CARLOS SARAIVA	MAQUINAS E EQUIPAMENTOS
187212	PALLETS AA0578	12.900,00	10.320,00	20,0%	CARLOS SARAIVA	MAQUINAS E EQUIPAMENTOS
187213	PALLETS AA0578	12.900,00	10.320,00	20,0%	CARLOS SARAIVA	MAQUINAS E EQUIPAMENTOS
187215	PALLETS AA0578	12.900,00	10.320,00	20,0%	CARLOS SARAIVA	MAQUINAS E EQUIPAMENTOS
187216	PALLETS AA0578	12.900,00	10.320,00	20,0%	CARLOS SARAIVA	MAQUINAS E EQUIPAMENTOS
187217	PALLETS AA0578	12.900,00	10.320,00	20,0%	CARLOS SARAIVA	MAQUINAS E EQUIPAMENTOS
188390	PALLETS AA0578	12.900,00	10.320,00	20,0%	CARLOS SARAIVA	MAQUINAS E EQUIPAMENTOS
343368	PLACA DE TECLADO METALICO	177,90	30,81	82,7%	CARLOS SARAIVA	MAQUINAS E EQUIPAMENTOS
343369	PLACA DE TECLADO METALICO	177,90	30,81	82,7%	CARLOS SARAIVA	MAQUINAS E EQUIPAMENTOS
343450	PLACA DE TECLADO METALICO	177,90	30,81	82,7%	CARLOS SARAIVA	MAQUINAS E EQUIPAMENTOS
343451	PLACA DE TECLADO METALICO	177,90	30,81	82,7%	CARLOS SARAIVA	MAQUINAS E EQUIPAMENTOS
343452	PLACA DE TECLADO METALICO	177,90	30,81	82,7%	CARLOS SARAIVA	MAQUINAS E EQUIPAMENTOS
343453	PLACA DE TECLADO METALICO	177,90	30,81	82,7%	CARLOS SARAIVA	MAQUINAS E EQUIPAMENTOS
343454	PLACA DE TECLADO METALICO	177,90	30,81	82,7%	CARLOS SARAIVA	MAQUINAS E EQUIPAMENTOS
343455	PLACA DE TECLADO METALICO	177,90	30,81	82,7%	CARLOS SARAIVA	MAQUINAS E EQUIPAMENTOS
343456	PLACA DE TECLADO METALICO	177,90	30,81	82,7%	CARLOS SARAIVA	MAQUINAS E EQUIPAMENTOS
343457	PLACA DE TECLADO METALICO	177,90	30,81	82,7%	CARLOS SARAIVA	MAQUINAS E EQUIPAMENTOS
343458	PLACA DE TECLADO METALICO	177,90	30,81	82,7%	CARLOS SARAIVA	MAQUINAS E EQUIPAMENTOS
343459	PLACA DE TECLADO METALICO	177,90	30,81	82,7%	CARLOS SARAIVA	MAQUINAS E EQUIPAMENTOS
109082	PLANTE	1.400.000,00	909.999,93	35,0%	CARLOS SARAIVA	EDIFICACOES
183430	PLATAFORMA NIVEL DOCA	3.000,00	2.400,00	20,0%	CARLOS SARAIVA	MAQUINAS E EQUIPAMENTOS
183431	PLATAFORMA NIVEL DOCA	3.000,00	2.400,00	20,0%	CARLOS SARAIVA	MAQUINAS E EQUIPAMENTOS
183432	PLATAFORMA NIVEL DOCA	3.000,00	2.400,00	20,0%	CARLOS SARAIVA	MAQUINAS E EQUIPAMENTOS
183433	PLATAFORMA NIVEL DOCA	3.000,00	2.400,00	20,0%	CARLOS SARAIVA	MAQUINAS E EQUIPAMENTOS
183434	PLATAFORMA NIVEL DOCA	3.000,00	2.400,00	20,0%	CARLOS SARAIVA	MAQUINAS E EQUIPAMENTOS
183435	PLATAFORMA NIVEL DOCA	3.000,00	2.400,00	20,0%	CARLOS SARAIVA	MAQUINAS E EQUIPAMENTOS
183436	PLATAFORMA NIVEL DOCA	3.000,00	2.400,00	20,0%	CARLOS SARAIVA	MAQUINAS E EQUIPAMENTOS
183437	PLATAFORMA NIVEL DOCA	3.000,00	2.400,00	20,0%	CARLOS SARAIVA	MAQUINAS E EQUIPAMENTOS
183692	PLATAFORMA NIVEL DOCA	3.000,00	2.400,00	20,0%	CARLOS SARAIVA	MAQUINAS E EQUIPAMENTOS
183693	PLATAFORMA NIVEL DOCA	3.000,00	2.400,00	20,0%	CARLOS SARAIVA	MAQUINAS E EQUIPAMENTOS
183694	PLATAFORMA NIVEL DOCA	3.000,00	2.400,00	20,0%	CARLOS SARAIVA	MAQUINAS E EQUIPAMENTOS
183695	PLATAFORMA NIVEL DOCA	3.000,00	2.400,00	20,0%	CARLOS SARAIVA	MAQUINAS E EQUIPAMENTOS
183696	PLATAFORMA NIVEL DOCA	3.000,00	2.400,00	20,0%	CARLOS SARAIVA	MAQUINAS E EQUIPAMENTOS
183697	PLATAFORMA NIVEL DOCA	3.000,00	2.400,00	20,0%	CARLOS SARAIVA	MAQUINAS E EQUIPAMENTOS
183698	PLATAFORMA NIVEL DOCA	3.000,00	2.400,00	20,0%	CARLOS SARAIVA	MAQUINAS E EQUIPAMENTOS
183699	PLATAFORMA NIVEL DOCA	3.000,00	2.400,00	20,0%	CARLOS SARAIVA	MAQUINAS E EQUIPAMENTOS
183700	PLATAFORMA NIVEL DOCA	3.000,00	2.400,00	20,0%	CARLOS SARAIVA	MAQUINAS E EQUIPAMENTOS
183701	PLATAFORMA NIVEL DOCA	3.000,00	2.400,00	20,0%	CARLOS SARAIVA	MAQUINAS E EQUIPAMENTOS
183702	PLATAFORMA NIVEL DOCA	3.000,00	2.400,00	20,0%	CARLOS SARAIVA	MAQUINAS E EQUIPAMENTOS

Este documento é cópia do original, assinado digitalmente por PATRICIA FERNANDES DA SILVA e Tribunal de Justica do Estado de Sao Paulo, protocolado em 13/10/2020 às 21:59 , sob o número WJM32416083803 .
Para conferir o original, acesse o site https://esaj.tjsp.jus.br/pastadigital/pg/abrirConferenciaDocumento.do, informe o processo 1070860-05.2020.8.26.0100 e código 9E138FE.

Código do Ativo	Descrição do Ativo	Valor reposição	Valor mercado	Depreciação	Book	Categoria
183703	PLATAFORMA NIVEL DOCA	3.000,00	2.400,00	20,0%	CARLOS SARAIVA	MAQUINAS E EQUIPAMENTOS
183704	PLATAFORMA NIVEL DOCA	3.000,00	2.400,00	20,0%	CARLOS SARAIVA	MAQUINAS E EQUIPAMENTOS
183705	PLATAFORMA NIVEL DOCA	3.000,00	2.400,00	20,0%	CARLOS SARAIVA	MAQUINAS E EQUIPAMENTOS
183714	PLATAFORMA NIVEL DOCA	3.000,00	2.400,00	20,0%	CARLOS SARAIVA	MAQUINAS E EQUIPAMENTOS
183715	PLATAFORMA NIVEL DOCA	3.000,00	2.400,00	20,0%	CARLOS SARAIVA	MAQUINAS E EQUIPAMENTOS
183716	PLATAFORMA NIVEL DOCA	3.000,00	2.400,00	20,0%	CARLOS SARAIVA	MAQUINAS E EQUIPAMENTOS
183717	PLATAFORMA NIVEL DOCA	3.000,00	2.400,00	20,0%	CARLOS SARAIVA	MAQUINAS E EQUIPAMENTOS
183718	PLATAFORMA NIVEL DOCA	3.000,00	2.400,00	20,0%	CARLOS SARAIVA	MAQUINAS E EQUIPAMENTOS
183719	PLATAFORMA NIVEL DOCA	3.000,00	2.400,00	20,0%	CARLOS SARAIVA	MAQUINAS E EQUIPAMENTOS
183720	PLATAFORMA NIVEL DOCA	3.000,00	2.400,00	20,0%	CARLOS SARAIVA	MAQUINAS E EQUIPAMENTOS
183721	PLATAFORMA NIVEL DOCA	3.000,00	2.400,00	20,0%	CARLOS SARAIVA	MAQUINAS E EQUIPAMENTOS
183722	PLATAFORMA NIVEL DOCA	3.000,00	2.400,00	20,0%	CARLOS SARAIVA	MAQUINAS E EQUIPAMENTOS
183723	PLATAFORMA NIVEL DOCA	3.000,00	2.400,00	20,0%	CARLOS SARAIVA	MAQUINAS E EQUIPAMENTOS
183724	PLATAFORMA NIVEL DOCA	3.000,00	2.400,00	20,0%	CARLOS SARAIVA	MAQUINAS E EQUIPAMENTOS
183725	PLATAFORMA NIVEL DOCA	3.000,00	2.400,00	20,0%	CARLOS SARAIVA	MAQUINAS E EQUIPAMENTOS
183726	PLATAFORMA NIVEL DOCA	3.000,00	2.400,00	20,0%	CARLOS SARAIVA	MAQUINAS E EQUIPAMENTOS
183727	PLATAFORMA NIVEL DOCA	3.000,00	2.400,00	20,0%	CARLOS SARAIVA	MAQUINAS E EQUIPAMENTOS
178531	PORTAL DETECTOR DE METAIS CD EM ANDAMENTO AA0571	6.900,00	5.520,00	20,0%	CARLOS SARAIVA	MAQUINAS E EQUIPAMENTOS
178532	PORTAL DETECTOR DE METAIS CD EM ANDAMENTO AA0571	6.900,00	5.520,00	20,0%	CARLOS SARAIVA	MAQUINAS E EQUIPAMENTOS
660588	PORTAL DETECTOR DE METAL	6.900,00	5.520,00	20,0%	CARLOS SARAIVA	MAQUINAS E EQUIPAMENTOS
620081_CL	PRINT SERVER	387,00	309,60	20,0%	CARLOS SARAIVA	EQUIPAMENTOS DE INFORMATICA
628134_CL	PROJETOR	589,00	471,20	20,0%	CARLOS SARAIVA	EQUIPAMENTOS DE INFORMATICA
661553	PROJETOR MULTIMÍDIA	589,00	471,20	20,0%	CARLOS SARAIVA	EQUIPAMENTOS DE INFORMATICA
304170	PURIFICADOR -TIPO BEBEDOURO	380,00	304,00	20,0%	CARLOS SARAIVA	MAQUINAS E EQUIPAMENTOS
185101	QUADRO DE COMANDO/ CABO CONEXÃO	1.910,00	-	100,0%	CARLOS SARAIVA	MAQUINAS E EQUIPAMENTOS
185097	QUADRO DE COMANDO-GERADOR	1.910,00	-	100,0%	CARLOS SARAIVA	MAQUINAS E EQUIPAMENTOS
303379_CL	REF. ESMALT RCD33 110V BRA	1.267,00	506,80	60,0%	CARLOS SARAIVA	MAQUINAS E EQUIPAMENTOS
192097	REFRIGERADOR	1.267,00	506,80	60,0%	CARLOS SARAIVA	MAQUINAS E EQUIPAMENTOS
304171	REFRIGERADOR	1.267,00	506,80	60,0%	CARLOS SARAIVA	MAQUINAS E EQUIPAMENTOS
624141_CL	RELOGIO DE PONTO	1.200,00	480,00	60,0%	CARLOS SARAIVA	EQUIPAMENTOS DE INFORMATICA
625167	RELOGIO DE PONTO	1.200,00	480,00	60,0%	CARLOS SARAIVA	EQUIPAMENTOS DE INFORMATICA
665627	RELOGIO DE PONTO	1.200,00	480,00	60,0%	CARLOS SARAIVA	EQUIPAMENTOS DE INFORMATICA
628131_CL	RELOGIO DE PONTO	1.200,00	480,00	60,0%	CARLOS SARAIVA	EQUIPAMENTOS DE INFORMATICA
624135_CL	RELOGIO DE PONTO	1.200,00	480,00	60,0%	CARLOS SARAIVA	EQUIPAMENTOS DE INFORMATICA
624167_CL	RELOGIO DE PONTO	1.200,00	480,00	60,0%	CARLOS SARAIVA	EQUIPAMENTOS DE INFORMATICA
625183	RELOGIO DE PONTO	1.200,00	480,00	60,0%	CARLOS SARAIVA	EQUIPAMENTOS DE INFORMATICA
625203	RELOGIO DE PONTO	1.200,00	480,00	60,0%	CARLOS SARAIVA	EQUIPAMENTOS DE INFORMATICA
625215	RELOGIO DE PONTO	1.200,00	480,00	60,0%	CARLOS SARAIVA	EQUIPAMENTOS DE INFORMATICA
627305_CL	RELOGIO DE PONTO	1.200,00	480,00	60,0%	CARLOS SARAIVA	EQUIPAMENTOS DE INFORMATICA
665628	RELOGIO DE PONTO	270,00	108,00	60,0%	CARLOS SARAIVA	EQUIPAMENTOS DE INFORMATICA
661807	RELOGIO DE PONTO INNER REP	270,00	108,00	60,0%	CARLOS SARAIVA	EQUIPAMENTOS DE INFORMATICA
348523_CL	ROÇADEIRA	1.400,00	560,00	60,0%	CARLOS SARAIVA	MAQUINAS E EQUIPAMENTOS
262654_CL	ROCADEIRA A GAS	1.400,00	560,00	60,0%	CARLOS SARAIVA	MAQUINAS E EQUIPAMENTOS
495273_CL	ROTEADOR	500,00	200,00	60,0%	CARLOS SARAIVA	EQUIPAMENTOS DE INFORMATICA
629962_CL	ROTEADOR	500,00	200,00	60,0%	CARLOS SARAIVA	EQUIPAMENTOS DE INFORMATICA
629964_CL	ROTEADOR	500,00	200,00	60,0%	CARLOS SARAIVA	EQUIPAMENTOS DE INFORMATICA
629965_CL	ROTEADOR	500,00	200,00	60,0%	CARLOS SARAIVA	EQUIPAMENTOS DE INFORMATICA
666350	ROTEADOR	500,00	200,00	60,0%	CARLOS SARAIVA	EQUIPAMENTOS DE INFORMATICA
625133	ROTEADOR	500,00	200,00	60,0%	CARLOS SARAIVA	EQUIPAMENTOS DE INFORMATICA
625134	ROTEADOR	500,00	200,00	60,0%	CARLOS SARAIVA	EQUIPAMENTOS DE INFORMATICA
494330_CL	ROTEADOR	500,00	200,00	60,0%	CARLOS SARAIVA	EQUIPAMENTOS DE INFORMATICA
494623_CL	ROTEADOR	500,00	200,00	60,0%	CARLOS SARAIVA	EQUIPAMENTOS DE INFORMATICA
494624_CL	ROTEADOR	500,00	200,00	60,0%	CARLOS SARAIVA	EQUIPAMENTOS DE INFORMATICA
494625_CL	ROTEADOR	500,00	200,00	60,0%	CARLOS SARAIVA	EQUIPAMENTOS DE INFORMATICA
494626_CL	ROTEADOR	500,00	200,00	60,0%	CARLOS SARAIVA	EQUIPAMENTOS DE INFORMATICA
494627_CL	ROTEADOR	500,00	200,00	60,0%	CARLOS SARAIVA	EQUIPAMENTOS DE INFORMATICA
494628_CL	ROTEADOR	500,00	200,00	60,0%	CARLOS SARAIVA	EQUIPAMENTOS DE INFORMATICA
494629_CL	ROTEADOR	500,00	200,00	60,0%	CARLOS SARAIVA	EQUIPAMENTOS DE INFORMATICA
494630_CL	ROTEADOR	500,00	200,00	60,0%	CARLOS SARAIVA	EQUIPAMENTOS DE INFORMATICA
625131	ROTEADOR	500,00	200,00	60,0%	CARLOS SARAIVA	EQUIPAMENTOS DE INFORMATICA
625132	ROTEADOR	500,00	200,00	60,0%	CARLOS SARAIVA	EQUIPAMENTOS DE INFORMATICA
629963_CL	ROTEADOR	500,00	200,00	60,0%	CARLOS SARAIVA	EQUIPAMENTOS DE INFORMATICA

Este documento é cópia do original, assinado digitalmente por PATRICIA FERNANDES DA SILVA e Tribunal de Justica do Estado de Sao Paulo, protocolado em 13/10/2020 às 21:59 , sob o número WJM32416083803 .
Para conferir o original, acesse o site https://esaj.tjsp.jus.br/pastadigital/pg/abrirConferenciaDocumento.do, informe o processo 1070860-05.2020.8.26.0100 e código 9E138FE.

Código do Ativo	Descrição do Ativo	Valor reposição	Valor mercado	Depreciação	Book	Categoria
625130	ROTEADOR	500,00	200,00	60,0%	CARLOS SARAIVA	EQUIPAMENTOS DE INFORMATICA
625216	ROTEADOR	500,00	200,00	60,0%	CARLOS SARAIVA	EQUIPAMENTOS DE INFORMATICA
628132_CL	ROTEADOR	500,00	200,00	60,0%	CARLOS SARAIVA	EQUIPAMENTOS DE INFORMATICA
659623	ROTEADOR CISCO	255,00	102,00	60,0%	CARLOS SARAIVA	EQUIPAMENTOS DE INFORMATICA
659625	ROTEADOR CISCO 1841	255,00	102,00	60,0%	CARLOS SARAIVA	EQUIPAMENTOS DE INFORMATICA
659626	ROTEADOR CISCO 1841	255,00	102,00	60,0%	CARLOS SARAIVA	EQUIPAMENTOS DE INFORMATICA
659630	ROTEADOR CISCO 1841	255,00	102,00	60,0%	CARLOS SARAIVA	EQUIPAMENTOS DE INFORMATICA
659624	ROTEADOR CISCO 1841	255,00	102,00	60,0%	CARLOS SARAIVA	EQUIPAMENTOS DE INFORMATICA
659627	ROTEADOR CISCO 1841	255,00	102,00	60,0%	CARLOS SARAIVA	EQUIPAMENTOS DE INFORMATICA
659628	ROTEADOR CISCO 1841	255,00	102,00	60,0%	CARLOS SARAIVA	EQUIPAMENTOS DE INFORMATICA
659629	ROTEADOR CISCO 1841	255,00	102,00	60,0%	CARLOS SARAIVA	EQUIPAMENTOS DE INFORMATICA
624153_CL	SCANNER	50,00	20,00	60,0%	CARLOS SARAIVA	EQUIPAMENTOS DE INFORMATICA
624168_CL	SCANNER	50,00	20,00	60,0%	CARLOS SARAIVA	EQUIPAMENTOS DE INFORMATICA
625171	SCANNER	50,00	20,00	60,0%	CARLOS SARAIVA	EQUIPAMENTOS DE INFORMATICA
625184	SCANNER	50,00	20,00	60,0%	CARLOS SARAIVA	EQUIPAMENTOS DE INFORMATICA
625185	SCANNER	50,00	20,00	60,0%	CARLOS SARAIVA	EQUIPAMENTOS DE INFORMATICA
625186	SCANNER	50,00	20,00	60,0%	CARLOS SARAIVA	EQUIPAMENTOS DE INFORMATICA
625204	SCANNER	50,00	20,00	60,0%	CARLOS SARAIVA	EQUIPAMENTOS DE INFORMATICA
625205	SCANNER	50,00	20,00	60,0%	CARLOS SARAIVA	EQUIPAMENTOS DE INFORMATICA
628283_CL	SCANNER	50,00	20,00	60,0%	CARLOS SARAIVA	EQUIPAMENTOS DE INFORMATICA
628284_CL	SCANNER	50,00	20,00	60,0%	CARLOS SARAIVA	EQUIPAMENTOS DE INFORMATICA
624935_CL	SERVIDOR	3.000,00	1.200,00	60,0%	CARLOS SARAIVA	EQUIPAMENTOS DE INFORMATICA
624496_CL	SERVIDOR	600,00	240,00	60,0%	CARLOS SARAIVA	EQUIPAMENTOS DE INFORMATICA
624497_CL	SERVIDOR	600,00	240,00	60,0%	CARLOS SARAIVA	EQUIPAMENTOS DE INFORMATICA
310652_CL	SPLIT CARRIER FR 22000 220V	2.659,00	1.063,60	60,0%	CARLOS SARAIVA	MAQUINAS E EQUIPAMENTOS
310653_CL	SPLIT CARRIER FR 22000 220V	2.659,00	1.063,60	60,0%	CARLOS SARAIVA	MAQUINAS E EQUIPAMENTOS
310650_CL	SPLIT CARRIER SPACE 60000 PISO/TETO 220	3.800,00	1.520,00	60,0%	CARLOS SARAIVA	MAQUINAS E EQUIPAMENTOS
310651_CL	SPLIT CARRIER SPACE 60000 PISO/TETO 220	3.800,00	1.520,00	60,0%	CARLOS SARAIVA	MAQUINAS E EQUIPAMENTOS
310667_CL	SPLIT CARRIER 12000 220V	1.529,00	611,60	60,0%	CARLOS SARAIVA	MAQUINAS E EQUIPAMENTOS
310656_CL	SPLIT CARRIER FR 22000 220V	2.659,00	1.063,60	60,0%	CARLOS SARAIVA	MAQUINAS E EQUIPAMENTOS
310657_CL	SPLIT CARRIER FR 22000 220V	2.659,00	1.063,60	60,0%	CARLOS SARAIVA	MAQUINAS E EQUIPAMENTOS
310663_CL	SPLIT CARRIER FR 22000 220V	2.659,00	1.063,60	60,0%	CARLOS SARAIVA	MAQUINAS E EQUIPAMENTOS
310664_CL	SPLIT CARRIER FR 30000 220V PTA	3.200,00	1.280,00	60,0%	CARLOS SARAIVA	MAQUINAS E EQUIPAMENTOS
338598_CL	SPLIT CARRIER HI WAL WAY	1.529,00	611,60	60,0%	CARLOS SARAIVA	MAQUINAS E EQUIPAMENTOS
324015_CL	SPLIT CARRIER SPACE	3.800,00	1.520,00	60,0%	CARLOS SARAIVA	MAQUINAS E EQUIPAMENTOS
324016_CL	SPLIT CARRIER SPACE	3.800,00	1.520,00	60,0%	CARLOS SARAIVA	MAQUINAS E EQUIPAMENTOS
324017_CL	SPLIT CARRIER SPACE	3.800,00	1.520,00	60,0%	CARLOS SARAIVA	MAQUINAS E EQUIPAMENTOS
324018_CL	SPLIT CARRIER SPACE	3.800,00	1.520,00	60,0%	CARLOS SARAIVA	MAQUINAS E EQUIPAMENTOS
324019_CL	SPLIT CARRIER SPACE	3.800,00	1.520,00	60,0%	CARLOS SARAIVA	MAQUINAS E EQUIPAMENTOS
324021_CL	SPLIT CARRIER SPACE	3.800,00	1.520,00	60,0%	CARLOS SARAIVA	MAQUINAS E EQUIPAMENTOS
324022_CL	SPLIT CARRIER SPACE	3.800,00	1.520,00	60,0%	CARLOS SARAIVA	MAQUINAS E EQUIPAMENTOS
324023_CL	SPLIT CARRIER SPACE	3.800,00	1.520,00	60,0%	CARLOS SARAIVA	MAQUINAS E EQUIPAMENTOS
324024_CL	SPLIT CARRIER SPACE	3.800,00	1.520,00	60,0%	CARLOS SARAIVA	MAQUINAS E EQUIPAMENTOS
338594_CL	SPLIT CARRIER SPACE	3.800,00	1.520,00	60,0%	CARLOS SARAIVA	MAQUINAS E EQUIPAMENTOS
304101_CL	SPLIT CARRIER SPACE 36000 PISO/TETO 220V	3.800,00	1.520,00	60,0%	CARLOS SARAIVA	MAQUINAS E EQUIPAMENTOS
304102_CL	SPLIT CARRIER SPACE 36000 PISO/TETO 220V	3.800,00	1.520,00	60,0%	CARLOS SARAIVA	MAQUINAS E EQUIPAMENTOS
303614_CL	SPLIT CARRIER SPACE 60000 PISO/TETO	3.800,00	1.520,00	60,0%	CARLOS SARAIVA	MAQUINAS E EQUIPAMENTOS
303615_CL	SPLIT CARRIER SPACE 60000 PISO/TETO	3.800,00	1.520,00	60,0%	CARLOS SARAIVA	MAQUINAS E EQUIPAMENTOS
303616_CL	SPLIT CARRIER SPACE 60000 PISO/TETO	3.800,00	1.520,00	60,0%	CARLOS SARAIVA	MAQUINAS E EQUIPAMENTOS
303617_CL	SPLIT CARRIER SPACE 60000 PISO/TETO	3.800,00	1.520,00	60,0%	CARLOS SARAIVA	MAQUINAS E EQUIPAMENTOS
303618_CL	SPLIT CARRIER SPACE 60000 PISO/TETO	3.800,00	1.520,00	60,0%	CARLOS SARAIVA	MAQUINAS E EQUIPAMENTOS
303619_CL	SPLIT CARRIER SPACE 60000 PISO/TETO	3.800,00	1.520,00	60,0%	CARLOS SARAIVA	MAQUINAS E EQUIPAMENTOS
303620_CL	SPLIT CARRIER SPACE 60000 PISO/TETO	3.800,00	1.520,00	60,0%	CARLOS SARAIVA	MAQUINAS E EQUIPAMENTOS
303621_CL	SPLIT CARRIER SPACE 60000 PISO/TETO	3.800,00	1.520,00	60,0%	CARLOS SARAIVA	MAQUINAS E EQUIPAMENTOS
303622_CL	SPLIT CARRIER SPACE 60000 PISO/TETO	3.800,00	1.520,00	60,0%	CARLOS SARAIVA	MAQUINAS E EQUIPAMENTOS
303623_CL	SPLIT CARRIER SPACE 60000 PISO/TETO	3.800,00	1.520,00	60,0%	CARLOS SARAIVA	MAQUINAS E EQUIPAMENTOS
303624_CL	SPLIT CARRIER SPACE 60000 PISO/TETO	3.800,00	1.520,00	60,0%	CARLOS SARAIVA	MAQUINAS E EQUIPAMENTOS
303625_CL	SPLIT CARRIER SPACE 60000 PISO/TETO	3.800,00	1.520,00	60,0%	CARLOS SARAIVA	MAQUINAS E EQUIPAMENTOS
303626_CL	SPLIT CARRIER SPACE 60000 PISO/TETO	3.800,00	1.520,00	60,0%	CARLOS SARAIVA	MAQUINAS E EQUIPAMENTOS
303627_CL	SPLIT CARRIER SPACE 60000 PISO/TETO	3.800,00	1.520,00	60,0%	CARLOS SARAIVA	MAQUINAS E EQUIPAMENTOS
303628_CL	SPLIT CARRIER SPACE 60000 PISO/TETO	3.800,00	1.520,00	60,0%	CARLOS SARAIVA	MAQUINAS E EQUIPAMENTOS
303629_CL	SPLIT CARRIER SPACE 60000 PISO/TETO	3.800,00	1.520,00	60,0%	CARLOS SARAIVA	MAQUINAS E EQUIPAMENTOS

Este documento é cópia do original, assinado digitalmente por PATRICIA FERNANDES DA SILVA e Tribunal de Justica do Estado de Sao Paulo, protocolado em 13/10/2020 às 21:59 , sob o número WJM32416083803 .
Para conferir o original, acesse o site https://esaj.tjsp.jus.br/pastadigital/pg/abrirConferenciaDocumento.do, informe o processo 1070860-05.2020.8.26.0100 e código 9E138FE.

Código do Ativo	Descrição do Ativo	Valor reposição	Valor mercado	Depreciação	Book	Categoria
320270_CL	SPLIT CARRIER TETO	3.800,00	1.520,00	60,0%	CARLOS SARAIVA	MAQUINAS E EQUIPAMENTOS
320273_CL	SPLIT CARRIER TETO 380	3.800,00	1.520,00	60,0%	CARLOS SARAIVA	MAQUINAS E EQUIPAMENTOS
310660_CL	SPLIT CONSUL 18000 BEM ESTAR 220V	5.300,00	2.120,00	60,0%	CARLOS SARAIVA	MAQUINAS E EQUIPAMENTOS
310661_CL	SPLIT CONSUL 18000 BEM ESTAR 220V	5.300,00	2.120,00	60,0%	CARLOS SARAIVA	MAQUINAS E EQUIPAMENTOS
310658_CL	SPLIT ELECTROLUX 09000 220V	1.329,00	531,60	60,0%	CARLOS SARAIVA	MAQUINAS E EQUIPAMENTOS
310659_CL	SPLIT ELECTROLUX 09000 220V	1.329,00	531,60	60,0%	CARLOS SARAIVA	MAQUINAS E EQUIPAMENTOS
310654_CL	SPLIT SPRINGER 18000 220V	2.269,00	907,60	60,0%	CARLOS SARAIVA	MAQUINAS E EQUIPAMENTOS
310655_CL	SPLIT SPRINGER 18000 220V	2.269,00	907,60	60,0%	CARLOS SARAIVA	MAQUINAS E EQUIPAMENTOS
309390_CL	SPLIT SPRINGER 22000 220V	2.829,00	1.131,60	60,0%	CARLOS SARAIVA	MAQUINAS E EQUIPAMENTOS
309391_CL	SPLIT SPRINGER 22000 220V	2.829,00	1.131,60	60,0%	CARLOS SARAIVA	MAQUINAS E EQUIPAMENTOS
309392_CL	SPLIT SPRINGER 22000 220V	2.829,00	1.131,60	60,0%	CARLOS SARAIVA	MAQUINAS E EQUIPAMENTOS
309393_CL	SPLIT SPRINGER 22000 220V	2.829,00	1.131,60	60,0%	CARLOS SARAIVA	MAQUINAS E EQUIPAMENTOS
309394_CL	SPLIT SPRINGER 22000 220V	2.829,00	1.131,60	60,0%	CARLOS SARAIVA	MAQUINAS E EQUIPAMENTOS
310666_CL	SPLIT SPRINGER 22000 220V	2.829,00	1.131,60	60,0%	CARLOS SARAIVA	MAQUINAS E EQUIPAMENTOS
304100_CL	SPLIT SPRINGER 30000 220V	3.859,00	1.543,60	60,0%	CARLOS SARAIVA	MAQUINAS E EQUIPAMENTOS
305350_CL	SPLIT SPRINGER 30000 220V - LJ 207	3.859,00	1.543,60	60,0%	CARLOS SARAIVA	MAQUINAS E EQUIPAMENTOS
310662_CL	SPLIT SPRINGER 9000 220V	1.329,00	531,60	60,0%	CARLOS SARAIVA	MAQUINAS E EQUIPAMENTOS
310665_CL	SPLIT SPRINGER ADMIRAL 12000 220V	1.529,00	611,60	60,0%	CARLOS SARAIVA	MAQUINAS E EQUIPAMENTOS
309395_CL	SPLIT SPRINGER ADMIRAL 16000 220V	1.529,00	611,60	60,0%	CARLOS SARAIVA	MAQUINAS E EQUIPAMENTOS
338595_CL	SPLIT SPRINGER HI WAL WAY	1.529,00	611,60	60,0%	CARLOS SARAIVA	MAQUINAS E EQUIPAMENTOS
338596_CL	SPLIT SPRINGER HI WAL WAY	1.529,00	611,60	60,0%	CARLOS SARAIVA	MAQUINAS E EQUIPAMENTOS
338597_CL	SPLIT SPRINGER HI WAL WAY	1.529,00	611,60	60,0%	CARLOS SARAIVA	MAQUINAS E EQUIPAMENTOS
338599_CL	SPLIT SPRINGER HI WAL WAY	1.529,00	611,60	60,0%	CARLOS SARAIVA	MAQUINAS E EQUIPAMENTOS
338600_CL	SPLIT SPRINGER HI WAL WAY	1.529,00	611,60	60,0%	CARLOS SARAIVA	MAQUINAS E EQUIPAMENTOS
262263_CL	SUPORTE BATERIA EMIPLHADEIRA	550,00	220,00	60,0%	CARLOS SARAIVA	MAQUINAS E EQUIPAMENTOS
493954_CL	SWITCH	86,00	34,40	60,0%	CARLOS SARAIVA	EQUIPAMENTOS DE INFORMATICA
495272_CL	SWITCH - 24 PORTAS	669,00	267,60	60,0%	CARLOS SARAIVA	EQUIPAMENTOS DE INFORMATICA
495274_CL	SWITCH - 24 PORTAS	669,00	267,60	60,0%	CARLOS SARAIVA	EQUIPAMENTOS DE INFORMATICA
624934_CL	SWITCH - 24 PORTAS	669,00	267,60	60,0%	CARLOS SARAIVA	EQUIPAMENTOS DE INFORMATICA
624952_CL	SWITCH - 24 PORTAS	669,00	267,60	60,0%	CARLOS SARAIVA	EQUIPAMENTOS DE INFORMATICA
624953_CL	SWITCH - 24 PORTAS	669,00	267,60	60,0%	CARLOS SARAIVA	EQUIPAMENTOS DE INFORMATICA
624954_CL	SWITCH - 24 PORTAS	669,00	267,60	60,0%	CARLOS SARAIVA	EQUIPAMENTOS DE INFORMATICA
624955_CL	SWITCH - 24 PORTAS	669,00	267,60	60,0%	CARLOS SARAIVA	EQUIPAMENTOS DE INFORMATICA
624956_CL	SWITCH - 24 PORTAS	669,00	267,60	60,0%	CARLOS SARAIVA	EQUIPAMENTOS DE INFORMATICA
624957_CL	SWITCH - 24 PORTAS	669,00	267,60	60,0%	CARLOS SARAIVA	EQUIPAMENTOS DE INFORMATICA
624958_CL	SWITCH - 24 PORTAS	669,00	267,60	60,0%	CARLOS SARAIVA	EQUIPAMENTOS DE INFORMATICA
629997_CL	SWITCH - 24 PORTAS	669,00	267,60	60,0%	CARLOS SARAIVA	EQUIPAMENTOS DE INFORMATICA
629998_CL	SWITCH - 24 PORTAS	669,00	267,60	60,0%	CARLOS SARAIVA	EQUIPAMENTOS DE INFORMATICA
629999_CL	SWITCH - 24 PORTAS	669,00	267,60	60,0%	CARLOS SARAIVA	EQUIPAMENTOS DE INFORMATICA
630000_CL	SWITCH - 24 PORTAS	669,00	267,60	60,0%	CARLOS SARAIVA	EQUIPAMENTOS DE INFORMATICA
630001_CL	SWITCH - 24 PORTAS	669,00	267,60	60,0%	CARLOS SARAIVA	EQUIPAMENTOS DE INFORMATICA
630003_CL	SWITCH - 24 PORTAS	669,00	267,60	60,0%	CARLOS SARAIVA	EQUIPAMENTOS DE INFORMATICA
630004_CL	SWITCH - 24 PORTAS	669,00	267,60	60,0%	CARLOS SARAIVA	EQUIPAMENTOS DE INFORMATICA
630005_CL	SWITCH - 24 PORTAS	669,00	267,60	60,0%	CARLOS SARAIVA	EQUIPAMENTOS DE INFORMATICA
630006_CL	SWITCH - 24 PORTAS	669,00	267,60	60,0%	CARLOS SARAIVA	EQUIPAMENTOS DE INFORMATICA
630007_CL	SWITCH - 24 PORTAS	669,00	267,60	60,0%	CARLOS SARAIVA	EQUIPAMENTOS DE INFORMATICA
630008_CL	SWITCH - 24 PORTAS	669,00	267,60	60,0%	CARLOS SARAIVA	EQUIPAMENTOS DE INFORMATICA
630009_CL	SWITCH - 24 PORTAS	669,00	267,60	60,0%	CARLOS SARAIVA	EQUIPAMENTOS DE INFORMATICA
630010_CL	SWITCH - 24 PORTAS	669,00	267,60	60,0%	CARLOS SARAIVA	EQUIPAMENTOS DE INFORMATICA
630011_CL	SWITCH - 24 PORTAS	669,00	267,60	60,0%	CARLOS SARAIVA	EQUIPAMENTOS DE INFORMATICA
625218	SWITCH - 24 PORTAS	669,00	267,60	60,0%	CARLOS SARAIVA	EQUIPAMENTOS DE INFORMATICA
625539	SWITCH - 24 PORTAS	669,00	267,60	60,0%	CARLOS SARAIVA	EQUIPAMENTOS DE INFORMATICA
625540	SWITCH - 24 PORTAS	669,00	267,60	60,0%	CARLOS SARAIVA	EQUIPAMENTOS DE INFORMATICA
501351_CL	SWITCH - 24 PORTAS	669,00	267,60	60,0%	CARLOS SARAIVA	EQUIPAMENTOS DE INFORMATICA
501352_CL	SWITCH - 24 PORTAS	669,00	267,60	60,0%	CARLOS SARAIVA	EQUIPAMENTOS DE INFORMATICA
624169_CL	SWITCH - 24 PORTAS	669,00	267,60	60,0%	CARLOS SARAIVA	EQUIPAMENTOS DE INFORMATICA
624182_CL	SWITCH - 24 PORTAS	669,00	267,60	60,0%	CARLOS SARAIVA	EQUIPAMENTOS DE INFORMATICA
625168	SWITCH - 24 PORTAS	669,00	267,60	60,0%	CARLOS SARAIVA	EQUIPAMENTOS DE INFORMATICA
625206	SWITCH - 24 PORTAS	669,00	267,60	60,0%	CARLOS SARAIVA	EQUIPAMENTOS DE INFORMATICA
625226	SWITCH - 24 PORTAS	669,00	267,60	60,0%	CARLOS SARAIVA	EQUIPAMENTOS DE INFORMATICA
625497	SWITCH - 24 PORTAS	669,00	267,60	60,0%	CARLOS SARAIVA	EQUIPAMENTOS DE INFORMATICA
625498	SWITCH - 24 PORTAS	669,00	267,60	60,0%	CARLOS SARAIVA	EQUIPAMENTOS DE INFORMATICA

Este documento é cópia do original, assinado digitalmente por PATRICIA FERNANDES DA SILVA e Tribunal de Justica do Estado de Sao Paulo, protocolado em 13/10/2020 às 21:59 , sob o número WJM32416083803 .
Para conferir o original, acesse o site https://esaj.tjsp.jus.br/pastadigital/pg/abrirConferenciaDocumento.do, informe o processo 1070860-05.2020.8.26.0100 e código 9E138FE.

Código do Ativo	Descrição do Ativo	Valor reposição	Valor mercado	Depreciação	Book	Categoria
625499	SWITCH - 24 PORTAS	669,00	267,60	60,0%	CARLOS SARAIVA	EQUIPAMENTOS DE INFORMATICA
625517	SWITCH - 24 PORTAS	669,00	267,60	60,0%	CARLOS SARAIVA	EQUIPAMENTOS DE INFORMATICA
625518	SWITCH - 24 PORTAS	669,00	267,60	60,0%	CARLOS SARAIVA	EQUIPAMENTOS DE INFORMATICA
625519	SWITCH - 24 PORTAS	669,00	267,60	60,0%	CARLOS SARAIVA	EQUIPAMENTOS DE INFORMATICA
625520	SWITCH - 24 PORTAS	669,00	267,60	60,0%	CARLOS SARAIVA	EQUIPAMENTOS DE INFORMATICA
625521	SWITCH - 24 PORTAS	669,00	267,60	60,0%	CARLOS SARAIVA	EQUIPAMENTOS DE INFORMATICA
625522	SWITCH - 24 PORTAS	669,00	267,60	60,0%	CARLOS SARAIVA	EQUIPAMENTOS DE INFORMATICA
625523	SWITCH - 24 PORTAS	669,00	267,60	60,0%	CARLOS SARAIVA	EQUIPAMENTOS DE INFORMATICA
625524	SWITCH - 24 PORTAS	669,00	267,60	60,0%	CARLOS SARAIVA	EQUIPAMENTOS DE INFORMATICA
625525	SWITCH - 24 PORTAS	669,00	267,60	60,0%	CARLOS SARAIVA	EQUIPAMENTOS DE INFORMATICA
625526	SWITCH - 24 PORTAS	669,00	267,60	60,0%	CARLOS SARAIVA	EQUIPAMENTOS DE INFORMATICA
625527	SWITCH - 24 PORTAS	669,00	267,60	60,0%	CARLOS SARAIVA	EQUIPAMENTOS DE INFORMATICA
625528	SWITCH - 24 PORTAS	669,00	267,60	60,0%	CARLOS SARAIVA	EQUIPAMENTOS DE INFORMATICA
625529	SWITCH - 24 PORTAS	669,00	267,60	60,0%	CARLOS SARAIVA	EQUIPAMENTOS DE INFORMATICA
625530	SWITCH - 24 PORTAS	669,00	267,60	60,0%	CARLOS SARAIVA	EQUIPAMENTOS DE INFORMATICA
625531	SWITCH - 24 PORTAS	669,00	267,60	60,0%	CARLOS SARAIVA	EQUIPAMENTOS DE INFORMATICA
625532	SWITCH - 24 PORTAS	669,00	267,60	60,0%	CARLOS SARAIVA	EQUIPAMENTOS DE INFORMATICA
625533	SWITCH - 24 PORTAS	669,00	267,60	60,0%	CARLOS SARAIVA	EQUIPAMENTOS DE INFORMATICA
625534	SWITCH - 24 PORTAS	669,00	267,60	60,0%	CARLOS SARAIVA	EQUIPAMENTOS DE INFORMATICA
625535	SWITCH - 24 PORTAS	669,00	267,60	60,0%	CARLOS SARAIVA	EQUIPAMENTOS DE INFORMATICA
625536	SWITCH - 24 PORTAS	669,00	267,60	60,0%	CARLOS SARAIVA	EQUIPAMENTOS DE INFORMATICA
625537	SWITCH - 24 PORTAS	669,00	267,60	60,0%	CARLOS SARAIVA	EQUIPAMENTOS DE INFORMATICA
625538	SWITCH - 24 PORTAS	669,00	267,60	60,0%	CARLOS SARAIVA	EQUIPAMENTOS DE INFORMATICA
625541	SWITCH - 24 PORTAS	669,00	267,60	60,0%	CARLOS SARAIVA	EQUIPAMENTOS DE INFORMATICA
625542	SWITCH - 24 PORTAS	669,00	267,60	60,0%	CARLOS SARAIVA	EQUIPAMENTOS DE INFORMATICA
630002_CL	SWITCH - 24 PORTAS	669,00	267,60	60,0%	CARLOS SARAIVA	EQUIPAMENTOS DE INFORMATICA
625506	SWITCH - 24 PORTAS	669,00	267,60	60,0%	CARLOS SARAIVA	EQUIPAMENTOS DE INFORMATICA
625507	SWITCH - 24 PORTAS	669,00	267,60	60,0%	CARLOS SARAIVA	EQUIPAMENTOS DE INFORMATICA
625508	SWITCH - 24 PORTAS	669,00	267,60	60,0%	CARLOS SARAIVA	EQUIPAMENTOS DE INFORMATICA
625509	SWITCH - 24 PORTAS	669,00	267,60	60,0%	CARLOS SARAIVA	EQUIPAMENTOS DE INFORMATICA
625510	SWITCH - 24 PORTAS	669,00	267,60	60,0%	CARLOS SARAIVA	EQUIPAMENTOS DE INFORMATICA
625511	SWITCH - 24 PORTAS	669,00	267,60	60,0%	CARLOS SARAIVA	EQUIPAMENTOS DE INFORMATICA
625512	SWITCH - 24 PORTAS	669,00	267,60	60,0%	CARLOS SARAIVA	EQUIPAMENTOS DE INFORMATICA
625513	SWITCH - 24 PORTAS	669,00	267,60	60,0%	CARLOS SARAIVA	EQUIPAMENTOS DE INFORMATICA
625514	SWITCH - 24 PORTAS	669,00	267,60	60,0%	CARLOS SARAIVA	EQUIPAMENTOS DE INFORMATICA
625515	SWITCH - 24 PORTAS	669,00	267,60	60,0%	CARLOS SARAIVA	EQUIPAMENTOS DE INFORMATICA
625516	SWITCH - 24 PORTAS	669,00	267,60	60,0%	CARLOS SARAIVA	EQUIPAMENTOS DE INFORMATICA
625500	SWITCH - 24 PORTAS	669,00	267,60	60,0%	CARLOS SARAIVA	EQUIPAMENTOS DE INFORMATICA
625501	SWITCH - 24 PORTAS	669,00	267,60	60,0%	CARLOS SARAIVA	EQUIPAMENTOS DE INFORMATICA
625502	SWITCH - 24 PORTAS	669,00	267,60	60,0%	CARLOS SARAIVA	EQUIPAMENTOS DE INFORMATICA
625503	SWITCH - 24 PORTAS	669,00	267,60	60,0%	CARLOS SARAIVA	EQUIPAMENTOS DE INFORMATICA
625504	SWITCH - 24 PORTAS	669,00	267,60	60,0%	CARLOS SARAIVA	EQUIPAMENTOS DE INFORMATICA
624936_CL	SWITCH - CHIPEIRA	669,00	267,60	60,0%	CARLOS SARAIVA	EQUIPAMENTOS DE INFORMATICA
632358	SWITCH 24 PORTAS SF300	669,00	267,60	60,0%	CARLOS SARAIVA	EQUIPAMENTOS DE INFORMATICA
632359	SWITCH 24 PORTAS SF300	669,00	267,60	60,0%	CARLOS SARAIVA	EQUIPAMENTOS DE INFORMATICA
632360	SWITCH 24 PORTAS SF300	669,00	267,60	60,0%	CARLOS SARAIVA	EQUIPAMENTOS DE INFORMATICA
632361	SWITCH 24 PORTAS SF300	669,00	267,60	60,0%	CARLOS SARAIVA	EQUIPAMENTOS DE INFORMATICA
632362	SWITCH 24 PORTAS SF300	669,00	267,60	60,0%	CARLOS SARAIVA	EQUIPAMENTOS DE INFORMATICA
632363	SWITCH 24 PORTAS SF300	669,00	267,60	60,0%	CARLOS SARAIVA	EQUIPAMENTOS DE INFORMATICA
632364	SWITCH 24 PORTAS SF300	669,00	267,60	60,0%	CARLOS SARAIVA	EQUIPAMENTOS DE INFORMATICA
632365	SWITCH 24 PORTAS SF300	669,00	267,60	60,0%	CARLOS SARAIVA	EQUIPAMENTOS DE INFORMATICA
632366	SWITCH 24 PORTAS SF300	669,00	267,60	60,0%	CARLOS SARAIVA	EQUIPAMENTOS DE INFORMATICA
632367	SWITCH 24 PORTAS SF300	669,00	267,60	60,0%	CARLOS SARAIVA	EQUIPAMENTOS DE INFORMATICA
632368	SWITCH 24 PORTAS SF300	669,00	267,60	60,0%	CARLOS SARAIVA	EQUIPAMENTOS DE INFORMATICA
632369	SWITCH 24 PORTAS SF300	669,00	267,60	60,0%	CARLOS SARAIVA	EQUIPAMENTOS DE INFORMATICA
632370	SWITCH 24 PORTAS SF300	669,00	267,60	60,0%	CARLOS SARAIVA	EQUIPAMENTOS DE INFORMATICA
632371	SWITCH 24 PORTAS SF300	669,00	267,60	60,0%	CARLOS SARAIVA	EQUIPAMENTOS DE INFORMATICA
632372	SWITCH 24 PORTAS SF300	669,00	267,60	60,0%	CARLOS SARAIVA	EQUIPAMENTOS DE INFORMATICA
632373	SWITCH 24 PORTAS SF300	669,00	267,60	60,0%	CARLOS SARAIVA	EQUIPAMENTOS DE INFORMATICA
632374	SWITCH 24 PORTAS SF300	669,00	267,60	60,0%	CARLOS SARAIVA	EQUIPAMENTOS DE INFORMATICA
632375	SWITCH 24 PORTAS SF300	669,00	267,60	60,0%	CARLOS SARAIVA	EQUIPAMENTOS DE INFORMATICA
632376	SWITCH 24 PORTAS SF300	669,00	267,60	60,0%	CARLOS SARAIVA	EQUIPAMENTOS DE INFORMATICA

Este documento é cópia do original, assinado digitalmente por PATRICIA FERNANDES DA SILVA e Tribunal de Justica do Estado de Sao Paulo, protocolado em 13/10/2020 às 21:59 , sob o número WJM32416083803 .
Para conferir o original, acesse o site https://esaj.tjsp.jus.br/pastadigital/pg/abrirConferenciaDocumento.do, informe o processo 1070860-05.2020.8.26.0100 e código 9E138FE.

Código do Ativo	Descrição do Ativo	Valor reposição	Valor mercado	Depreciação	Book	Categoria
632377	SWITCH 24 PORTAS SF300	669,00	267,60	60,0%	CARLOS SARAIVA	EQUIPAMENTOS DE INFORMATICA
632378	SWITCH FS300 24 P	669,00	267,60	60,0%	CARLOS SARAIVA	EQUIPAMENTOS DE INFORMATICA
632379	SWITCH FS300 24 P	669,00	267,60	60,0%	CARLOS SARAIVA	EQUIPAMENTOS DE INFORMATICA
636320	SWITCH GERENCIAVEL	669,00	267,60	60,0%	CARLOS SARAIVA	EQUIPAMENTOS DE INFORMATICA
343356	TECLADO DE SEGURANÇA	120,00	48,00	60,0%	CARLOS SARAIVA	MAQUINAS E EQUIPAMENTOS
343357	TECLADO DE SEGURANÇA	120,00	48,00	60,0%	CARLOS SARAIVA	MAQUINAS E EQUIPAMENTOS
343358	TECLADO DE SEGURANÇA	120,00	48,00	60,0%	CARLOS SARAIVA	MAQUINAS E EQUIPAMENTOS
343359	TECLADO DE SEGURANÇA	120,00	48,00	60,0%	CARLOS SARAIVA	MAQUINAS E EQUIPAMENTOS
343360	TECLADO DE SEGURANÇA	120,00	48,00	60,0%	CARLOS SARAIVA	MAQUINAS E EQUIPAMENTOS
343361	TECLADO DE SEGURANÇA	120,00	48,00	60,0%	CARLOS SARAIVA	MAQUINAS E EQUIPAMENTOS
343362	TECLADO DE SEGURANÇA	120,00	48,00	60,0%	CARLOS SARAIVA	MAQUINAS E EQUIPAMENTOS
343363	TECLADO DE SEGURANÇA	120,00	48,00	60,0%	CARLOS SARAIVA	MAQUINAS E EQUIPAMENTOS
343364	TECLADO DE SEGURANÇA	120,00	48,00	60,0%	CARLOS SARAIVA	MAQUINAS E EQUIPAMENTOS
343365	TECLADO DE SEGURANÇA	120,00	48,00	60,0%	CARLOS SARAIVA	MAQUINAS E EQUIPAMENTOS
343366	TECLADO DE SEGURANÇA	120,00	48,00	60,0%	CARLOS SARAIVA	MAQUINAS E EQUIPAMENTOS
343367	TECLADO DE SEGURANÇA	120,00	48,00	60,0%	CARLOS SARAIVA	MAQUINAS E EQUIPAMENTOS
321489	TECLADO DE SEGURANÇA	120,00	48,00	60,0%	CARLOS SARAIVA	MAQUINAS E EQUIPAMENTOS
321630	TECLADO DE SEGURANÇA	120,00	48,00	60,0%	CARLOS SARAIVA	MAQUINAS E EQUIPAMENTOS
321631	TECLADO DE SEGURANÇA	120,00	48,00	60,0%	CARLOS SARAIVA	MAQUINAS E EQUIPAMENTOS
491491_CL	TECLADO USB PRETO PCTOP	120,00	48,00	60,0%	CARLOS SARAIVA	EQUIPAMENTOS DE INFORMATICA
192102	TELEVISOR	300,00	120,00	60,0%	CARLOS SARAIVA	MAQUINAS E EQUIPAMENTOS
189995	TELEVISOR LED	500,00	200,00	60,0%	CARLOS SARAIVA	MAQUINAS E EQUIPAMENTOS
262728_CL	TRANSFORMADOR	7.899,00	3.159,60	60,0%	CARLOS SARAIVA	MAQUINAS E EQUIPAMENTOS
262592_CL	TRANSFORMADOR	7.899,00	3.159,60	60,0%	CARLOS SARAIVA	MAQUINAS E EQUIPAMENTOS
659743	TRANSFORMADOR APC SMART UPS 1500	990,00	396,00	60,0%	CARLOS SARAIVA	MAQUINAS E EQUIPAMENTOS
309292_CL	TRANSFORMADOR ATT25KVA-280E-220E-60HZ-IP21-TG3-3UI60X90-AL	2.000,00	800,00	60,0%	CARLOS SARAIVA	MAQUINAS E EQUIPAMENTOS
490590	TRANSFORMADOR DE FORCA DE 1500 KVA	35.000,00	14.000,00	60,0%	CARLOS SARAIVA	EQUIPAMENTOS DE INFORMATICA
625453	TRANSFORMADOR DE FORCA DE 1500 KVA	35.000,00	14.000,00	60,0%	CARLOS SARAIVA	EQUIPAMENTOS DE INFORMATICA
625454	TRANSFORMADOR DE FORCA DE 1500 KVA	35.000,00	14.000,00	60,0%	CARLOS SARAIVA	EQUIPAMENTOS DE INFORMATICA
471850_CL	TRANSFORMADOR ENCAPSULADO	40.650,00	16.260,00	60,0%	CARLOS SARAIVA	MAQUINAS E EQUIPAMENTOS
303606_CL	TRANSMISSOR CONTACT ID DXNET FULL ID C ANTENA - LJ 250	156,00	62,40	60,0%	CARLOS SARAIVA	MAQUINAS E EQUIPAMENTOS
311954_CL	TRANSMISSOR DXNET FULL ID 4X2	156,00	62,40	60,0%	CARLOS SARAIVA	MAQUINAS E EQUIPAMENTOS
304994	UPGRADE DE GERADOR AA0571	10.500,00	4.387,03	58,2%	CARLOS SARAIVA	MAQUINAS E EQUIPAMENTOS
191991	UPGRADE DE GERADORES AA0571	8.400,00	3.444,04	59,0%	CARLOS SARAIVA	MAQUINAS E EQUIPAMENTOS
305495	UPGRADE GERADOR AA0571	10.600,00	3.003,36	71,7%	CARLOS SARAIVA	MAQUINAS E EQUIPAMENTOS
313850	UPGRADE GERADOR AA0571	3.000,00	950,00	68,3%	CARLOS SARAIVA	MAQUINAS E EQUIPAMENTOS
324372_CL	VENT. EVAPOR.	5.200,00	3.120,00	40,0%	CARLOS SARAIVA	MAQUINAS E EQUIPAMENTOS
324373_CL	VENT. EVAPOR.	5.200,00	3.120,00	40,0%	CARLOS SARAIVA	MAQUINAS E EQUIPAMENTOS
324374_CL	VENT. EVAPOR.	5.200,00	3.120,00	40,0%	CARLOS SARAIVA	MAQUINAS E EQUIPAMENTOS
324375_CL	VENT. EVAPOR.	5.200,00	3.120,00	40,0%	CARLOS SARAIVA	MAQUINAS E EQUIPAMENTOS
324376_CL	VENT. EVAPOR.	5.200,00	3.120,00	40,0%	CARLOS SARAIVA	MAQUINAS E EQUIPAMENTOS
324378_CL	VENT. EVAPOR.	5.200,00	3.120,00	40,0%	CARLOS SARAIVA	MAQUINAS E EQUIPAMENTOS
324379_CL	VENT. EVAPOR.	5.200,00	3.120,00	40,0%	CARLOS SARAIVA	MAQUINAS E EQUIPAMENTOS
189759_CL	VEICULO TIPO UTILITARIO	10.395,00	10.395,00	0,0%	CS	LISTA ADICIONAL DE ATIVOS E VEÍCULOS - 09-10-20
189797_CL	CAMINHAO	65.100,00	65.100,00	0,0%	CS	LISTA ADICIONAL DE ATIVOS E VEÍCULOS - 09-10-20
189801_CL	CAMINHAO	67.221,00	67.221,00	0,0%	CS	LISTA ADICIONAL DE ATIVOS E VEÍCULOS - 09-10-20
190133_A	MOTOCICLETA RENAVAM885214935	4.185,00	4.185,00	0,0%	DM	LISTA ADICIONAL DE ATIVOS E VEÍCULOS - 09-10-20
490578	VEICULO - COROLLA	50.247,00	50.247,00	0,0%	RN	LISTA ADICIONAL DE ATIVOS E VEÍCULOS - 09-10-20
620897	VEICULO - ZAFIRA	27.945,00	27.945,00	0,0%	RN	LISTA ADICIONAL DE ATIVOS E VEÍCULOS - 09-10-20
106283RED	AUTOMOVEL COMBUST. A GASOLINA, PLACA FYI 7447, ANO/MODELO 2007/2008	36.295,00	36.295,00	0,0%	RN	LISTA ADICIONAL DE ATIVOS E VEÍCULOS - 09-10-20
636943_A	CAMINHÃO IVECO DAILY RENAVAM 927271796	47.615,00	47.615,00	0,0%	RN	LISTA ADICIONAL DE ATIVOS E VEÍCULOS - 09-10-20
ELETRO_22410	VEICULO GM ZAFIRA ELEG PT KIU-8979	25.905,00	25.905,00	0,0%	RN	LISTA ADICIONAL DE ATIVOS E VEÍCULOS - 09-10-20
ELETRO_22411	GM ZAFIRA KHV8080 CH- 9BGTD75C0AC182728	27.042,00	27.042,00	0,0%	RN	LISTA ADICIONAL DE ATIVOS E VEÍCULOS - 09-10-20
ELETRO_26919_A	CAMINHAO	63.158,00	63.158,00	0,0%	RN	LISTA ADICIONAL DE ATIVOS E VEÍCULOS - 09-10-20
900451_SAL	HONDA CG125 FAN GAS 2006/2007 VERMELHA PLACA MES 7469	3.523,00	3.523,00	0,0%	SF	LISTA ADICIONAL DE ATIVOS E VEÍCULOS - 09-10-20
448291	SELECIONADORA HORIZONTAL ELETRICA STILL	23.000,00	13.800,00	40,0%	SF	LISTA ADICIONAL DE ATIVOS E VEÍCULOS - 09-10-20
448292	SELECIONADORA HORIZONTAL ELETRICA STILL	23.000,00	13.800,00	40,0%	SF	LISTA ADICIONAL DE ATIVOS E VEÍCULOS - 09-10-20
448293	SELECIONADORA HORIZONTAL ELETRICA STILL	23.000,00	13.800,00	40,0%	SF	LISTA ADICIONAL DE ATIVOS E VEÍCULOS - 09-10-20
448334	BATERIA MOURA TRAÇÃO - EMPILHADEIRAS	1.300,00	1.170,00	10,0%	SF	LISTA ADICIONAL DE ATIVOS E VEÍCULOS - 09-10-20
450330	CARREGADOR TRIFASICO	1.200,00	960,00	20,0%	SF	LISTA ADICIONAL DE ATIVOS E VEÍCULOS - 09-10-20
15003_SAL	HONDA CG 125 GAS 2006/2006 VERMELHA PLACA MDY 5137	3.356,00	3.356,00	0,0%	SF	LISTA ADICIONAL DE ATIVOS E VEÍCULOS - 09-10-20
22601_SAL	TRANSPALETEIRA ELETRICA	307,00	153,50	50,0%	SF	LISTA ADICIONAL DE ATIVOS E VEÍCULOS - 09-10-20

Este documento é cópia do original, assinado digitalmente por PATRICIA FERNANDES DA SILVA e Tribunal de Justica do Estado de Sao Paulo, protocolado em 13/10/2020 às 21:59 , sob o número WJM32416083803 .
Para conferir o original, acesse o site https://esaj.tjsp.jus.br/pastadigital/pg/abrirConferenciaDocumento.do, informe o processo 1070860-05.2020.8.26.0100 e código 9E138FE.

Código do Ativo	Descrição do Ativo	Valor reposição	Valor mercado	Depreciação	Book	Categoria
28457_SAL	BATERIA HANKER 48V/620AH	300,00	60,00	80,0%	SF	LISTA ADICIONAL DE ATIVOS E VEÍCULOS - 09-10-20
28458_SAL	BATERIA HANKER 48V/620AH	300,00	60,00	80,0%	SF	LISTA ADICIONAL DE ATIVOS E VEÍCULOS - 09-10-20
30153_SAL	CARREGADOR DE BATERIA 48/100	3.584,00	1.792,00	50,0%	SF	LISTA ADICIONAL DE ATIVOS E VEÍCULOS - 09-10-20
32336_SAL	BATERIA HANKER 48V/620AH	12.992,00	6.496,00	50,0%	SF	LISTA ADICIONAL DE ATIVOS E VEÍCULOS - 09-10-20
36041_SAL	TRANSPALETEIRA ELETRICA	42.000,00	25.200,00	40,0%	SF	LISTA ADICIONAL DE ATIVOS E VEÍCULOS - 09-10-20
36042_SAL	TRANSPALETEIRA ELETRICA	42.000,00	25.200,00	40,0%	SF	LISTA ADICIONAL DE ATIVOS E VEÍCULOS - 09-10-20
36043_SAL	CARREGADOR DE BATERIA 24V 80A TRIFASICO STILL	2.708,43	1.354,21	50,0%	SF	LISTA ADICIONAL DE ATIVOS E VEÍCULOS - 09-10-20
36044_SAL	CARREGADOR DE BATERIA 24V 80A TRIFASICO STILL	2.708,43	1.354,21	50,0%	SF	LISTA ADICIONAL DE ATIVOS E VEÍCULOS - 09-10-20
39599_SAL	EMPILHADEIRA ELETRICA 10500MM	140.000,00	84.000,00	40,0%	SF	LISTA ADICIONAL DE ATIVOS E VEÍCULOS - 09-10-20
39600_SAL	EMPILHADEIRA ELETRICA 10500MM	140.000,00	84.000,00	40,0%	SF	LISTA ADICIONAL DE ATIVOS E VEÍCULOS - 09-10-20
39601_SAL	EMPILHADEIRA ELETRICA 10500MM	140.000,00	84.000,00	40,0%	SF	LISTA ADICIONAL DE ATIVOS E VEÍCULOS - 09-10-20
57983_SAL	BATERIA PARA EMPILHADEIRA	15.112,37	7.556,19	50,0%	SF	LISTA ADICIONAL DE ATIVOS E VEÍCULOS - 09-10-20
57984_SAL	BATERIA PARA EMPILHADEIRA	15.113,04	7.556,52	50,0%	SF	LISTA ADICIONAL DE ATIVOS E VEÍCULOS - 09-10-20
57985_SAL	BATERIA PARA EMPILHADEIRA	15.113,04	7.556,52	50,0%	SF	LISTA ADICIONAL DE ATIVOS E VEÍCULOS - 09-10-20
57986_SAL	BATERIA PARA EMPILHADEIRA	15.113,04	7.556,52	50,0%	SF	LISTA ADICIONAL DE ATIVOS E VEÍCULOS - 09-10-20
57987_SAL	BATERIA PARA EMPILHADEIRA	4.036,87	2.018,44	50,0%	SF	LISTA ADICIONAL DE ATIVOS E VEÍCULOS - 09-10-20
62255_SAL	EMPILHADEIRA RETRATIL 2B 3 T	140.000,00	84.000,00	40,0%	SF	LISTA ADICIONAL DE ATIVOS E VEÍCULOS - 09-10-20
62257_SAL	CARREGADOR DE BATERIAS (TRANSPALETEIRAS)	3.874,33	1.937,16	50,0%	SF	LISTA ADICIONAL DE ATIVOS E VEÍCULOS - 09-10-20
62259_SAL	CARREGADOR DE BATERIAS (TRANSPALETEIRAS)	3.874,33	1.937,16	50,0%	SF	LISTA ADICIONAL DE ATIVOS E VEÍCULOS - 09-10-20
62261_SAL	HONDA CG 125 FANES 2013/2014 PLACAS MLJ 6118	5.908,00	5.908,00	0,0%	SF	LISTA ADICIONAL DE ATIVOS E VEÍCULOS - 09-10-20
900450_SAL	HONDA CG125 FAN GAS 2006/2007 VERMELHA PLACA MET 0389	3.523,00	3.523,00	0,0%	SF	LISTA ADICIONAL DE ATIVOS E VEÍCULOS - 09-10-20
900452_SAL	HONDA CG125 FAN 2006/2007 VERMELHA PLACA MET 0329	3.523,00	3.523,00	0,0%	SF	LISTA ADICIONAL DE ATIVOS E VEÍCULOS - 09-10-20
900808_SAL	HONDA BIZ 125 ES GAS 2006/2007 VERMELHA PLACA MGW 8522	4.614,00	4.614,00	0,0%	SF	LISTA ADICIONAL DE ATIVOS E VEÍCULOS - 09-10-20
900902_SAL	HONDA BIZ 125 ES GAS 2007/2007 VERMELHA PLACA MDO 0603	4.614,00	4.614,00	0,0%	SF	LISTA ADICIONAL DE ATIVOS E VEÍCULOS - 09-10-20
901162_SAL	HONDA BIZ 125 ES GAS 2007/2007 VERMELHA PLACA MDJ 0764	4.614,00	4.614,00	0,0%	SF	LISTA ADICIONAL DE ATIVOS E VEÍCULOS - 09-10-20
901354_SAL	HONDA BIS 125 ES GAS 2007/2007 VERMELHA PLACA MEB 1386	4.614,00	4.614,00	0,0%	SF	LISTA ADICIONAL DE ATIVOS E VEÍCULOS - 09-10-20
901709_SAL	SUNDOWN WEB 100CC GAS 2007/2007 VERMELHA PLACA MEX 1848	1.734,00	1.734,00	0,0%	SF	LISTA ADICIONAL DE ATIVOS E VEÍCULOS - 09-10-20
901711_SAL	SUNDOWN WEB 100CC GAS 2007/2007 VERMELHA PLACA MEX 2458	1.734,00	1.734,00	0,0%	SF	LISTA ADICIONAL DE ATIVOS E VEÍCULOS - 09-10-20
902147_SAL	SUNDOWN WEB 100CC GAS 2008/2008 VERMELHA PLACA MFP 0294	1.844,00	1.844,00	0,0%	SF	LISTA ADICIONAL DE ATIVOS E VEÍCULOS - 09-10-20
902339_SAL	HONDA BIZ 125 ES GAS 2008/2008 VERMELHA PLACA MFX 5124	4.897,00	4.897,00	0,0%	SF	LISTA ADICIONAL DE ATIVOS E VEÍCULOS - 09-10-20
902799_SAL	SUNDOWN WEB 100CC GAS 2008/2008 VERMELHA PLACA MFH 5286	1.844,00	1.844,00	0,0%	SF	LISTA ADICIONAL DE ATIVOS E VEÍCULOS - 09-10-20
902880_SAL	HONDA CG125 FAN GAS 2008/2008 CINZA PLACA MEX 2867	3.818,00	3.818,00	0,0%	SF	LISTA ADICIONAL DE ATIVOS E VEÍCULOS - 09-10-20
904335_SAL	SUNDOWN WEB 100CC GAS 2009/2009 VERMELHA PLACA MGL 2665	2.049,00	2.049,00	0,0%	SF	LISTA ADICIONAL DE ATIVOS E VEÍCULOS - 09-10-20
904595_SAL	SUNDOWN WEB 100CC GAS 2009/2009 VERMELHA PLACA MGC 8926	2.049,00	2.049,00	0,0%	SF	LISTA ADICIONAL DE ATIVOS E VEÍCULOS - 09-10-20
905344_SAL	HONDA BIZ 125 ES GAS 2010/2010 VERMELHA PLACA MHW 6453	5.508,00	5.508,00	0,0%	SF	LISTA ADICIONAL DE ATIVOS E VEÍCULOS - 09-10-20
905345_SAL	HONDA BIZ 125 ES GAS 2010/2010 VERMELHA PLACA MHW 6333	5.508,00	5.508,00	0,0%	SF	LISTA ADICIONAL DE ATIVOS E VEÍCULOS - 09-10-20
906443_SAL	HONDA BIZ 125 KS GAS 2010/2010 VERMELHA PLACA MHS 1909	5.164,00	5.164,00	0,0%	SF	LISTA ADICIONAL DE ATIVOS E VEÍCULOS - 09-10-20
906444_SAL	HONDA BIZ 125 KS GAS 2010/2010 VERMELHA PLACA MHS 1749	5.164,00	5.164,00	0,0%	SF	LISTA ADICIONAL DE ATIVOS E VEÍCULOS - 09-10-20
906445_SAL	HONDA BIZ 125 KS GAS 2010/2010 VERMELHA PLACA MHS 1569	5.164,00	5.164,00	0,0%	SF	LISTA ADICIONAL DE ATIVOS E VEÍCULOS - 09-10-20
906446_SAL	HONDA BIZ 125 KS GAS 2010/2010 VERMELHA PLACA MHS 1439	5.164,00	5.164,00	0,0%	SF	LISTA ADICIONAL DE ATIVOS E VEÍCULOS - 09-10-20
906447_SAL	HONDA BIZ 125 KS GAS 2010/2010 VERMELHA PLACA MHS 9789	5.164,00	5.164,00	0,0%	SF	LISTA ADICIONAL DE ATIVOS E VEÍCULOS - 09-10-20
SALF_VEIC_33	BIZ 125 ES - IE - ANO FAB/MOD 2011/2011 CHASSI:9C2JC4820BR056615 PLACA MJG 8192	6.164,00	6.164,00	0,0%	SF	LISTA ADICIONAL DE ATIVOS E VEÍCULOS - 09-10-20
SALF_VEIC_34	BIZ 125 ES - IE - ANO FAB/MOD 2011/2011 CHASSI:9C2JC4820BR059846 PLACA MJG 8172	6.164,00	6.164,00	0,0%	SF	LISTA ADICIONAL DE ATIVOS E VEÍCULOS - 09-10-20
SALF_VEIC_35	BIZ 125 ES - IE - ANO FAB/MOD 2011/2011 CHASSI:9C2JC4820BR059847 PLACA MJG 7802	6.164,00	6.164,00	0,0%	SF	LISTA ADICIONAL DE ATIVOS E VEÍCULOS - 09-10-20
SALF_VEIC_36	HONDA BIZ 125 CHASSI: 9C2JC4820BR059912 PLACA: MJG-8122	6.164,00	6.164,00	0,0%	SF	LISTA ADICIONAL DE ATIVOS E VEÍCULOS - 09-10-20
189396	CAMINHAO	76.400,00	76.400,00	0,0%	WG	LISTA ADICIONAL DE ATIVOS E VEÍCULOS - 09-10-20
	TOTAL	**R$ 31.596.336**	**R$ 14.130.140**			

Este documento é cópia do original, assinado digitalmente por PATRICIA FERNANDES DA SILVA e Tribunal de Justica do Estado de Sao Paulo, protocolado em 13/10/2020 às 21:59 , sob o número WJMJ20416083803 .
Para conferir o original, acesse o site https://esaj.tjsp.jus.br/pastadigital/pg/abrirConferenciaDocumento.do, informe o processo 1070860-05.2020.8.26.0100 e código 9E138FE.

Solicitante: Grupo Máquina de Vendas

Proprietário: Carlos Saraiva Importação e Comércio Ltda

Tipo: Imóvel Industrial

Laudo: 20 7233

Endereço: Rodovia BR 060, KM 172,6 - Zona Rural - Abadia de Goiás/ GO.

Este documento é cópia do original, assinado digitalmente por PATRICIA FERNANDES DA SILVA e Tribunal de Justica do Estado de Sao Paulo, protocolado em 13/10/2020 às 21:59 , sob o número WJMJ20416083803
Para conferir o original, acesse o site https://esaj.tjsp.jus.br/pastadigital/pg/abrirConferenciaDocumento.do, informe o processo 1070860-05.2020.8.26.0100 e código 9E138FE.

ACTUAL inteligência

ms Cardim & ASSOCIADOS agregando valor às empresas

ÍNDICE

1. INFORMAÇÕES GERAIS 3
2. INTRODUÇÃO 4
2.1. INFORMAÇÕES DO AVALIADOR 5
2.2. INFORMAÇÕES PRELIMINARES E RESSALVAS 5
2.3. METODOLOGIA 6
2.3.1. Premissas 7
2.3.2. Vistoria 8
2.3.3. Avaliação 8
2.3.4. Definição do Método Adotado 9
3. VISTORIA 11
3.1. CARACTERIZAÇÃO DA REGIÃO 11
3.1.1. Localização 11
3.1.2. Ocupação da Circunvizinhança 13
3.1.3. Infra-Estrutura Urbana e Equipamentos Comunitários 14
3.1.4. Características do Logradouro de Situação 15
3.2 CARACTERIZAÇÃO DO IMÓVEL AVALIANDO 16
3.2.1 Características Físicas do Imóvel 16
4. DIAGNÓSTICO DE MERCADO 17
5. AVALIAÇÃO DO IMÓVEL 18
5.1. DETERMINAÇÃO DOS VALORES 18
5.1.1. Valor de Terreno 18
5.1.2. Valor das Edificações 22
5.2. ESPECIFICAÇÃO DA AVALIAÇÃO 23
5.3. FORMAÇÃO DOS VALORES 27
6. CONCLUSÃO 28
7. ENCERRAMENTO 29

Este documento é cópia do original, assinado digitalmente por PATRICIA FERNANDES DA SILVA e Tribunal de Justica do Estado de Sao Paulo, protocolado em 13/10/2020 às 21:59 , sob o número WJMJ20416083803
Para conferir o original, acesse o site https://esaj.tjsp.jus.br/pastadigital/pg/abrirConferenciaDocumento.do, informe o processo 1070860-05.2020.8.26.0100 e código 9E138FE.

1. INFORMAÇÕES GERAIS

SOLICITANTE	Grupo Máquina de Vendas

OBJETO DA AVALIAÇÃO

Endereço:	Rodovia BR 060, KM 172,6 - Zona Rural - Abadia de Goiás/ GO.
Tipo:	Imóvel Urbano
Uso:	Industrial
Área Terreno:	99.788,00 m²
Área Construída:	17.286,00 m²
Proprietário:	Carlos Saraiva Importação e Comércio Ltda
Finalidade:	Recuperação Judicial
Objetivo:	Valor de Mercado e Valor de Liquidação Forçada
Data base:	Agosto/2020

CONSIDERAÇÕES

1: As informações de áreas e propriedade do imóvel foram extraídas da Certidão de Registro do Cartório de Registro de Imóveis de Abadia de Goiás e do Projeto de Regularização.

VALORES APURADOS

VALOR DE MERCADO E VALOR DE LIQUIDAÇÃO FORÇADA

VM - R$ 45.450.000,00

(quarenta e cinco milhões, quatrocentos e cinquenta mil reais)

VLF - R$ 29.545.000,00

(vinte e nove milhões, quinhentos e quarenta e cinco mil reais)

GRAU DE LIQUIDEZ

MÉDIO/ BAIXO

Este documento é cópia do original, assinado digitalmente por PATRICIA FERNANDES DA SILVA e Tribunal de Justica do Estado de Sao Paulo, protocolado em 13/10/2020 às 21:59 , sob o número WJMJ20416083803
Para conferir o original, acesse o site https://esaj.tjsp.jus.br/pastadigital/pg/abrirConferenciaDocumento.do, informe o processo 1070860-05.2020.8.26.0100 e código 9E138FE.

2. INTRODUÇÃO

Laudo de Avaliação segundo Associação Brasileira de Normas Técnicas – ABNT – NBR 14653-1 é definido como *"Relatório Técnico elaborado por Engenheiro de Avaliações em conformidade com esta parte da NBR 14653, para avaliar o bem".*

Ainda de acordo com Associação Brasileira de Normas Técnicas – ABNT – NBR 14653-1, **Avaliação de Bens** é a "*Análise Técnica, realizada por Engenheiro de Avaliações, para identificar o valor de um bem, de seus custos, frutos e direitos, assim como determinar indicadores da viabilidade de sua utilização econômica, para uma determinada finalidade, situação e data".*

Procedemos à avaliação do imóvel urbano de uso comercial, localizado na Rodovia BR 060, KM 172,6 - Zona Rural - Abadia de Goiás/ GO, com intuito de determinar o ***Valor de Mercado de Compra e Venda e Valor de Liquidação Forçada.***

O Valor de Mercado atribuído aplica-se aos imóveis com situação normal e típica de mercado, ou seja, refere-se ao imóvel livre e sem ônus, com documentação e situação regular e em dia com as legislações e leis vigentes na presente data.

A metodologia geral empregada neste laudo baseia-se nas normas da **ABNT - ASSOCIAÇÃO BRASILEIRA DE NORMAS TÉCNICAS**, além de observar as legislações municipais, estaduais e federais.

Este documento é cópia do original, assinado digitalmente por PATRICIA FERNANDES DA SILVA e Tribunal de Justica do Estado de Sao Paulo, protocolado em 13/10/2020 às 21:59 , sob o número WJMJ20416083803
Para conferir o original, acesse o site https://esaj.tjsp.jus.br/pastadigital/pg/abrirConferenciaDocumento.do, informe o processo 1070860-05.2020.8.26.0100 e código 9E138FE.

2.1. INFORMAÇÕES DO AVALIADOR

Sediada em São José dos Campos/SP, a **ACTUAL INTELIGÊNCIA** reúne uma equipe multidisciplinar de especialistas, com mais de 20 anos de experiência na área de engenharia de avaliações, destaca-se no trabalho de engenharia de avaliações, atendendo conceituadas companhia em todo território nacional.

Desenvolve trabalhos atendendo a todas as necessidades do Mercado de avaliações e gestão de ativos, com diligência e foco no cliente, visando sempre fornecer dados e ferramentas para a tomada de decisões, de modo preciso, com alto nível técnico e agilidade nas informações apresentadas.

De acordo com as exigências normativas e legislação vigente, a **ACTUAL INTELIGÊNCIA** atende as qualificações vinculadas às atividades de engenharia de avaliações, realizadas por profissionais habilitados e capacitados, com observância de suas atribuições e competências profissionais legalmente definidas, onde para as diversas finalidades de avaliação, possuí considerável acervo técnico junto ao CREA – Conselho Regional de Engenharia e Agronomia.

2.2. INFORMAÇÕES PRELIMINARES E RESSALVAS

Foram fornecidos: Certidão de Registro do Cartório de Registro de Imóveis de Abadia de Goiás e do Projeto de Regularização.

A documentação fornecida pela solicitante foi considerada por nós como fidedigna, não sendo executadas medições “In Loco”, para confirmações de áreas.

Custo Unitário para Edificações - *Fonte Sinduscon – GO (Agosto/ 2020)*.

Base para Cálculo das edificações - “*R8N*” (Residencial Multifamiliar Normal) - com adequação de fatores conforme o padrão construtivo do avaliando. Fator “I” do quadro de edificações, baseado em tabela IBAPE/2019.

Este documento é cópia do original, assinado digitalmente por PATRICIA FERNANDES DA SILVA e Tribunal de Justica do Estado de Sao Paulo, protocolado em 13/10/2020 às 21:59 , sob o número WJMJ20416083803
Para conferir o original, acesse o site https://esaj.tjsp.jus.br/pastadigital/pg/abrirConferenciaDocumento.do, informe o processo 1070860-05.2020.8.26.0100 e código 9E138FE.

2.3. METODOLOGIA

Para a presente avaliação utilizou-se as diretrizes constantes da **Parte 1: Procedimentos Gerais** da **NBR 14653 - 1 /2001** que detalha os procedimentos gerais da norma de avaliação de bens – **NBR 14653-2/2011** – no que diz respeito à avaliação de imóveis urbanos, inclusive glebas urbanizáveis, unidades padronizadas e servidões urbanas, cancelando e substituindo as normas:

- NBR 5676: 1990 (antiga NB 502) – Avaliação de Imóveis Urbanos.
- NBR 13820: 1997 - Avaliações de Servidões (no que diz respeito a imóveis urbanos).

Utilizaram-se ainda as diretrizes constantes das Normas do IBAPE – Instituto Brasileiro de Avaliações e Perícias de Engenharia.

Este documento é cópia do original, assinado digitalmente por PATRICIA FERNANDES DA SILVA e Tribunal de Justica do Estado de Sao Paulo, protocolado em 13/10/2020 às 21:59 , sob o número WJMJ20416083803
Para conferir o original, acesse o site https://esaj.tjsp.jus.br/pastadigital/pg/abrirConferenciaDocumento.do, informe o processo 1070860-05.2020.8.26.0100 e código 9E138FE.

2.3.1. Premissas

A fim de assegurar uma clara interpretação, define-se o seguinte conceito de valor adotado como premissa de avaliação:

Valor de Mercado ***"****É a quantia mais provável pela qual se negociaria voluntariamente e conscientemente um bem, numa data de referência, dentro das condições do mercado vigente".*

Ou seja, corresponde à:

"Expressão monetária do bem, à data de referência da avaliação, numa situação em que as partes, conhecedoras das possibilidades de seu uso e envolvidas em sua transação, não estejam compelidas à negociação".

Valor de Liquidação Forçada "Condição relativa à hipótese de uma venda em prazo menor que o médio de absorção pelo mercado". Salienta-se que o valor de liquidação Forçada é o valor utilizado como mínimo praticado em leilões.

Para a aferição de valores foram consultados profissionais do mercado imobiliário da região, discutindo-se parâmetros de preços e elementos de comparação que permitam consolidar a avaliação a níveis de mercado.

O valor de liquidação foi determinado através da aplicação de um deságio sobre o valor de mercado considerando o prazo para comercialização.

Este documento é cópia do original, assinado digitalmente por PATRICIA FERNANDES DA SILVA e Tribunal de Justica do Estado de Sao Paulo, protocolado em 13/10/2020 às 21:59 , sob o número WJMJ20416083803
Para conferir o original, acesse o site https://esaj.tjsp.jus.br/pastadigital/pg/abrirConferenciaDocumento.do, informe o processo 1070860-05.2020.8.26.0100 e código 9E138FE.

2.3.2. Vistoria

Segundo a Norma NBR 14653-1:2001, vistoria é a "*constatação local de fatos, mediante observações criteriosas em um bem e nos elementos e condições que o constituem ou o influenciam".*

Vistoriou-se o imóvel em estudo, identificando e suas principais características, tais como: localização, melhoramentos urbanos, características construtivas, estado de conservação, etc.

2.3.3. Avaliação

Segundo a Norma NBR 14653-1:2001 avaliação de bens é "*Análise Técnica, realizada por engenheiro de avaliações, para identificar o valor de um bem, de seus custos, frutos e direitos, assim como determinar indicadores da viabilidade de sua utilização econômica, para uma determinada finalidade, situação e data",* ou seja, a atividade de avaliação consiste em expressar em termos econômicos o valor de um bem (ou grupo de bens) a um dado momento, de acordo com um conjunto de premissas e metodologias que são próprias.

Existem, na prática, vários enfoques metodológicos independentes que podem empregar-se nas avaliações de bens de imóveis, para determinar os valores de mercado.

O método de avaliação empregado consiste em comparar as características do imóvel sujeito ao estudo, com outros dos quais se conhece valor de mercado.

Este documento é cópia do original, assinado digitalmente por PATRICIA FERNANDES DA SILVA e Tribunal de Justica do Estado de Sao Paulo, protocolado em 13/10/2020 às 21:59 , sob o número WJMJ20416083803
Para conferir o original, acesse o site https://esaj.tjsp.jus.br/pastadigital/pg/abrirConferenciaDocumento.do, informe o processo 1070860-05.2020.8.26.0100 e código 9E138FE.

O valor utilizado na comparação inclui, não só o custo do imóvel propriamente, mas também fatores, como o interesse na compra da unidade, sobre a base de suas características principais, e outros fatores.

No presente caso, adotamos o **"Método evolutivo"** para a definição dos valores, onde determinamos o valor do terreno pelo **"Método comparativo direto de dados de mercado"** e o valor das edificações e benfeitorias pelo **"Método da quantificação de custo**".

2.3.4. Definição do Método Adotado

Segundo a Norma NBR 14653-1:2001, define-se o método adotado a seguir:

Método Comparativo Direto de Dados de Mercado: "*identifica o valor de mercado do bem por meio de tratamento técnico dos atributos dos elementos comparativos, constituintes da amostra".*

Os comparativos pesquisados terão ainda entre si e com o imóvel avaliando diferenças, que impossibilitam a comparação direta entre seus unitários. Para tanto temos que trazê-los para um denominador comum. Este processo é chamado de ***Homogeneização dos Elementos***, que utiliza variáveis que influenciam no valor do bem e essas são transformadas em expressões matemáticas que resultam em ***fatores de correção*** que transpõe os valores dos elementos comparativos para condição do imóvel avaliando.

Este documento é cópia do original, assinado digitalmente por PATRICIA FERNANDES DA SILVA e Tribunal de Justica do Estado de Sao Paulo, protocolado em 13/10/2020 às 21:59 , sob o número WJMJ20416083803
Para conferir o original, acesse o site https://esaj.tjsp.jus.br/pastadigital/pg/abrirConferenciaDocumento.do, informe o processo 1070860-05.2020.8.26.0100 e código 9E138FE.

Método Evolutivo "*identifica o valor do bem pelo somatório dos valores de seus componentes. Caso a finalidade seja identificação do valor de mercado, deve ser considerado o fator de comercialização".*

O valor de mercado do imóvel é obtido através da composição do valor do terreno com o custo de reprodução das benfeitorias devidamente depreciado e o fator de comercialização.

Método da Quantificação de Custo *" identifica o custo do bem ou de suas partes por meio de orçamentos sintéticos ou analíticos a partir das quantidades de serviços e respectivos custos diretos e indiretos".*

O critério utilizado para depreciação das construções é uma adequação do método *Ross/Heidecke* que leva em consideração o obsoletismo, o tipo de construção e acabamento, bem como o estado de conservação da edificação, na determinação de seu valor de venda.

Este documento é cópia do original, assinado digitalmente por PATRICIA FERNANDES DA SILVA e Tribunal de Justica do Estado de Sao Paulo, protocolado em 13/10/2020 às 21:59 , sob o número WJMJ20416083803
Para conferir o original, acesse o site https://esaj.tjsp.jus.br/pastadigital/pg/abrirConferenciaDocumento.do, informe o processo 1070860-05.2020.8.26.0100 e código 9E138FE.

3. VISTORIA

3.1. CARACTERIZAÇÃO DA REGIÃO

3.1.1. Localização

O imóvel em estudo localiza-se na Rodovia BR 060, KM 172,6 - Zona Rural - Abadia de Goiás/ GO.

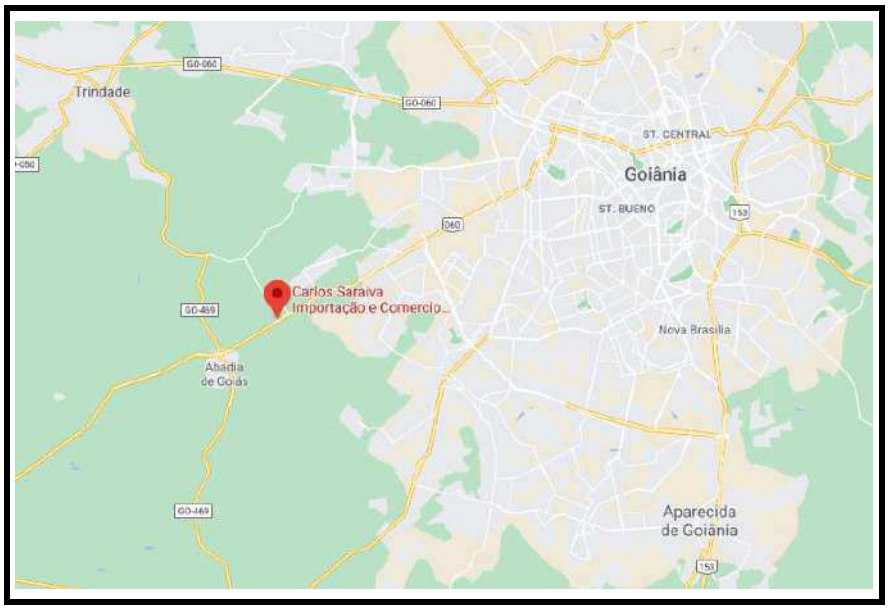

- Mapa de Localização da Cidade -

Este documento é cópia do original, assinado digitalmente por PATRICIA FERNANDES DA SILVA e Tribunal de Justica do Estado de Sao Paulo, protocolado em 13/10/2020 às 21:59 , sob o número WJMJ20416083803
Para conferir o original, acesse o site https://esaj.tjsp.jus.br/pastadigital/pg/abrirConferenciaDocumento.do, informe o processo 1070860-05.2020.8.26.0100 e código 9E138FE.

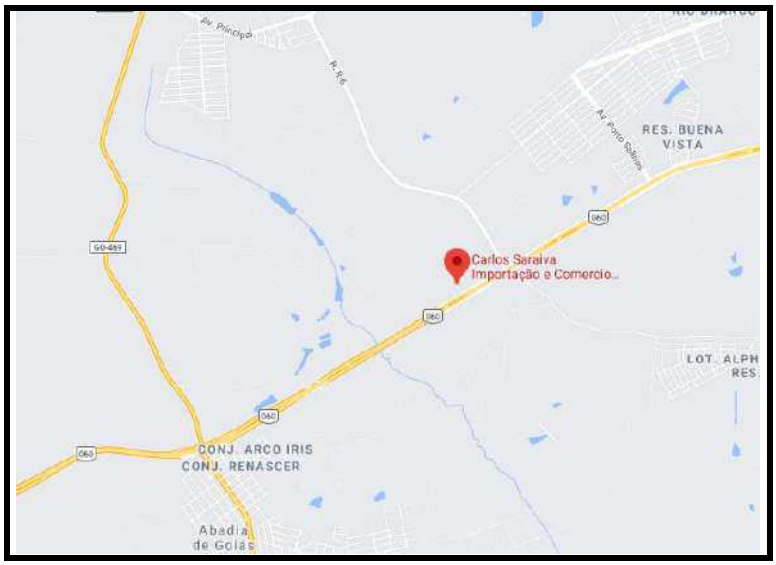

- Mapa de Localização do Imóvel –

- Vista Aérea do Imóvel - Coordenadas (-16.7424826 -49.4157456)

Este documento é cópia do original, assinado digitalmente por PATRICIA FERNANDES DA SILVA e Tribunal de Justica do Estado de Sao Paulo, protocolado em 13/10/2020 às 21:59 , sob o número WJMJ20416083803
Para conferir o original, acesse o site https://esaj.tjsp.jus.br/pastadigital/pg/abrirConferenciaDocumento.do, informe o processo 1070860-05.2020.8.26.0100 e código 9E138FE.

3.1.2. Ocupação da Circunvizinhança

A região onde está situado o imóvel avaliando possui características de uso de ocupação mista residencial/ comercial/ industrial, feita de forma horizontal/vertical de baixa densidade, com a presença de residências uni e multifamiliares, comércios, postos de combustíveis, terrenos rurais, industriais e expansão urbana. O local apresenta padrão sócio econômico médio, tem boa acessibilidade e possui infraestrutura urbana completa.

- Circunvizinhança -

Este documento é cópia do original, assinado digitalmente por PATRICIA FERNANDES DA SILVA e Tribunal de Justica do Estado de Sao Paulo, protocolado em 13/10/2020 às 21:59 , sob o número WJMJ20416083803
Para conferir o original, acesse o site https://esaj.tjsp.jus.br/pastadigital/pg/abrirConferenciaDocumento.do, informe o processo 1070860-05.2020.8.26.0100 e código 9E138FE.

3.1.3. Infraestrutura Urbana e Equipamentos Comunitários

A região possui os seguintes serviços urbanos:

SERVIÇOS URBANOS			UTILIDADES		
Sim	**Não**	**Descrição**	**Sim**	**Não**	**Descrição**
X		Energia domiciliar	X		Comércio local
X		Iluminação pública	X		Escola
X		Pavimentação	X		Correio
X		Guias e sarjetas	X		Igreja
X		Arborização	X		Assistência médica
	X	Gás encanado	X		Recreação
X		Rede telefônica	X		Bancos
X		Rede de água			
X		Rede de esgoto			
X		Rede de águas pluviais			
X		Condução coletiva			
X		Coleta de lixo			

Este documento é cópia do original, assinado digitalmente por PATRICIA FERNANDES DA SILVA e Tribunal de Justica do Estado de Sao Paulo, protocolado em 13/10/2020 às 21:59 , sob o número WJMJ20416083803
Para conferir o original, acesse o site https://esaj.tjsp.jus.br/pastadigital/pg/abrirConferenciaDocumento.do, informe o processo 1070860-05.2020.8.26.0100 e código 9E138FE.

3.1.4. Características do Logradouro de Situação

A Rodovia BR 060, que faz frente ao imóvel, tem características de via principal, interligando municípios de Goiás possui fluxo médio de veículos, pavimentação em asfalto, pista de único sentido, mão dupla de direção, topografia mista e traçado misto. Apresenta boas condições de tráfego, trechos com acostamento e boa sinalização.

- Logradouro -

Este documento é cópia do original, assinado digitalmente por PATRICIA FERNANDES DA SILVA e Tribunal de Justica do Estado de Sao Paulo, protocolado em 13/10/2020 às 21:59 , sob o número WJMJ20416083803
Para conferir o original, acesse o site https://esaj.tjsp.jus.br/pastadigital/pg/abrirConferenciaDocumento.do, informe o processo 1070860-05.2020.8.26.0100 e código 9E138FE.

3.2 CARACTERIZAÇÃO DO IMÓVEL AVALIANDO

3.2.1 Características Físicas do Imóvel

O imóvel apresenta formato irregular, com área de terreno totalizando 99.788,00 m², e área construída de 17.286,00 m², conforme Projeto de Regularização.

Apresentando as seguintes características físicas:

Tipo: Imóvel Comercial
Topografia Plana
Nivelamento: Ao nível

Padrões Construtivos considerados:

1 – Galpão – Médio - Médio

Item	Descrição	Área m²	R_8N	I	Unitário Novo (R$/m²)	Idade Estimada (anos)	Vida Útil (anos)	Vida Útil Reman. (anos)	% da Vida	Estado de cons.	Fator K	Coef. de Deprec	Unitário Deprec (R$/m²)	Custo de Reprodução (R$)	Custo de Reprodução Depreciado (R$)
	Terreno	**99.788,00**			**90,55**									**9.035.913,89**	**9.035.913,89**
						Edificações									
1	Galpão	17.286,00	1.348,64	1,659	2.237,39	7,00	80,00	73,00	9%	c	0,927	0,942	2.106,73	38.675.588,54	36.416.934,16
	Total Edificações	**17.286,00**												**38.675.588,54**	**36.416.934,16**

Este documento é cópia do original, assinado digitalmente por PATRICIA FERNANDES DA SILVA e Tribunal de Justica do Estado de Sao Paulo, protocolado em 13/10/2020 às 21:59 , sob o número WJMJ20416083803
Para conferir o original, acesse o site https://esaj.tjsp.jus.br/pastadigital/pg/abrirConferenciaDocumento.do, informe o processo 1070860-05.2020.8.26.0100 e código 9E138FE.

4. DIAGNÓSTICO DE MERCADO

Características Gerais da Região

Trata-se de uma região de expansão urbana, no local da Rodovia BR 060, KM 172,6 - Zona Rural - Abadia de Goiás/GO.

Oferta

Nossas pesquisas de mercado indicaram que a região apresenta ofertas de imóveis basicamente compostas por áreas numa faixa de 1.850,00m² a 9.000,00m², sendo considerada a área total para o cálculo do valor de mercado.

Demanda

O imóvel avaliando está localizado em uma região mista, numa Rodovia de trafego médio, com a presença de comércios, infraestrutura completa e padrão econômico médio.

SITUAÇÃO DE MERCADO

Nível de Oferta		Nível de Demanda		Absorção		Desempenho do Mercado Atual	
	Alto		Alto		Rápida		Aquecido
	Médio/Alto		Médio/Alto		Normal/Rápida		Normal/Aquecido
	Médio		Médio		Normal		Normal
X	Médio/Baixo	X	Médio/Baixo	X	Normal/Difícil	X	Normal/Recessivo
	Baixo		Baixo		Difícil		Recessivo

Este documento é cópia do original, assinado digitalmente por PATRICIA FERNANDES DA SILVA e Tribunal de Justica do Estado de Sao Paulo, protocolado em 13/10/2020 às 21:59 , sob o número WJMJ20416083803
Para conferir o original, acesse o site https://esaj.tjsp.jus.br/pastadigital/pg/abrirConferenciaDocumento.do, informe o processo 1070860-05.2020.8.26.0100 e código 9E138FE.

5. AVALIAÇÃO DO IMÓVEL

5.1. DETERMINAÇÃO DOS VALORES

5.1.1. Valor de Terreno

Tratamento de Dados

No tratamento de dados foi utilizado o tratamento por fatores, no qual se admite, a priori, a validade da existência de relações fixas entre os atributos específicos e os respectivos preços.

No presente trabalho, utilizamos os fatores de homogeneização calculados conforme item 8.2.1.4.2., da Norma NBR 14653-2, por metodologia científica, que refletem, em termos relativos, o comportamento do mercado com determinada abrangência espacial e temporal.

Atendendo as especificações da já referida "Norma" foram utilizados dados de mercado:

a. *Com atributos mais semelhantes possíveis aos do imóvel avaliando;*

b. *Que sejam contemporâneos.*

Para a obtenção do valor final do terreno avaliando, temos inicialmente que determinar os seguintes fatores de ajustes necessários, a fim de compatibilizar as amostras com o imóvel analisado, a saber:

Este documento é cópia do original, assinado digitalmente por PATRICIA FERNANDES DA SILVA e Tribunal de Justica do Estado de Sao Paulo, protocolado em 13/10/2020 às 21:59 , sob o número WJMJ20416083803
Para conferir o original, acesse o site https://esaj.tjsp.jus.br/pastadigital/pg/abrirConferenciaDocumento.do, informe o processo 1070860-05.2020.8.26.0100 e código 9E138FE.

PREÇO À VISTA E FATOR OFERTA: adotou-se um fator de redução de 10% sobre o preço ofertado, considerando-se a elasticidade da negociação, ocorrido no fechamento, a este desconto denomina-se fator de fonte ou fator oferta (**F_f**).

SITUAÇÃO PARADIGMA: os terrenos pesquisados terão ainda entre si e com o imóvel avaliando diferenças, que impossibilitam a comparação direta entre seus unitários. Para tanto temos que trazê-los para um denominador comum. Este processo é denominado de Homogeneização dos Elementos.

Para que seja dado início a homogeneização é preciso definir a *situação paradigma,* que é o parâmetro de comparação as variáveis que influenciam na formação dos valores. A relação entre as variáveis existentes com a situação paradigma é traduzida em expressões matemáticas que resultam em fatores de correção.

FATORES DE CORREÇÃO ANALISADOS

- FATOR MULTI-TESTADA: os elementos comparativos foram corrigidos em função da sua localização na quadra, obedecendo ao seguinte critério:

Meio de Quadra	1,00
Esquina	1,05
Frentes Multiplas	1,10

Este documento é cópia do original, assinado digitalmente por PATRICIA FERNANDES DA SILVA e Tribunal de Justica do Estado de Sao Paulo, protocolado em 13/10/2020 às 21:59 , sob o número WJMJ20416083803
Para conferir o original, acesse o site https://esaj.tjsp.jus.br/pastadigital/pg/abrirConferenciaDocumento.do, informe o processo 1070860-05.2020.8.26.0100 e código 9E138FE.

- FATOR TRANSPORTE: também conhecido como **Fator Transposição** ou **Fator Localização**. Considera as possíveis valorizações e desvalorizações em relação à diferença de localização entre os elementos comparativos e o imóvel em estudo. Baseado na escala de valores que varia de 50 a 150 (notas atribuídas ao local), o fator transporte foi devidamente aferido para o local avaliado.

- FATOR TOPOGRAFIA: os elementos comparativos foram transpostos para o perfil do avaliando em função da topografia, conforme relação a seguir:

plano	1,00
em declive	0,95
em aclive	0,90

- FATOR NIVELAMENTO: os elementos comparativos foram transpostos para o perfil do avaliando em função do nível em relação ao logradouro que se encontra o terreno. A transposição seguiu a relação seguinte:

ao nível	1,00
acima do nível	0,95
abaixo do nível	0,95

- FATOR ÁREA: os elementos comparativos foram transpostos para o perfil do avaliando em função da área de terreno. A transposição seguiu a relação conforme a utilidade e definição do bem para utilização semelhante ao imóvel de referência.

Este documento é cópia do original, assinado digitalmente por PATRICIA FERNANDES DA SILVA e Tribunal de Justica do Estado de Sao Paulo, protocolado em 13/10/2020 às 21:59 , sob o número WJMJ20416083803
Para conferir o original, acesse o site https://esaj.tjsp.jus.br/pastadigital/pg/abrirConferenciaDocumento.do, informe o processo 1070860-05.2020.8.26.0100 e código 9E138FE.

Tratamento Estatístico

A análise e saneamento dos resultados obtidos são efetuados adotando-se uma faixa de 30% em torno da média, descartando-se os elementos discordantes.

Nesta explanação adotaremos a seguinte notação:

$$E0 = t(n-1, a/2) \times \left(\frac{S}{n^{0,5}} \right)$$

Sendo:
n = nº de elementos
a = 20% (100 - 80) (incerteza)
S = desvio padrão

Sendo:
t (n-1, 10%) é a ordenada de distribuição de Student, com (n-1) graus de liberdade.

O **intervalo de confiabilidade** é dado pela seguinte fórmula:

IC = M ± E0

"q" somente será rejeitado se ¦t(n-1)¦ > t(n-1, a/2).

Para o teste de hipótese:

$$t(n-1) = \frac{(M-q)}{\left(\frac{S}{n^{0,5}} \right)}$$

Sendo:
n = nº elementos
M = média aritmética
q = média saneada
S = desvio padrão

Este documento é cópia do original, assinado digitalmente por PATRICIA FERNANDES DA SILVA e Tribunal de Justica do Estado de Sao Paulo, protocolado em 13/10/2020 às 21:59 , sob o número WJMJ20416083803
Para conferir o original, acesse o site https://esaj.tjsp.jus.br/pastadigital/pg/abrirConferenciaDocumento.do, informe o processo 1070860-05.2020.8.26.0100 e código 9E138FE.

5.1.2. Valor das Edificações

Utilizando o método Ross/Heidecke, o valor unitário da edificação avalianda, fixado em função do padrão construtivo, é multiplicado pelo fator de adequação ao obsoletismo e ao estado de conservação (F), para levar em conta a depreciação. O mesmo é determinado pela expressão:

F = R + K * (1 – R), onde:

R = coeficiente residual - Valor mínimo de uma propriedade corresponde ao valor do seu terreno.

K = Coeficiente Ross/Heideck - Determinado pela tabela de depreciação de Ross/Heideck, levando em consideração a vida útil aparente e estado de conservação do imóvel.

A vistoria técnica de campo determinou o estado de conservação para cada edificação, conforme a seguinte escala:

Cód.	Estado de Conservação	Cód.	Estado de Conservação
A	Novo	f	Entre reparos simples e importantes
B	Entre novo e regular	g	Reparos importantes
C	Regular	h	Entre reparos importantes e sem valor
D	Entre regular e reparos simples	i	Sem valor
E	Reparos simples		

Este documento é cópia do original, assinado digitalmente por PATRICIA FERNANDES DA SILVA e Tribunal de Justica do Estado de Sao Paulo, protocolado em 13/10/2020 às 21:59 , sob o número WJMJ20416083803
Para conferir o original, acesse o site https://esaj.tjsp.jus.br/pastadigital/pg/abrirConferenciaDocumento.do, informe o processo 1070860-05.2020.8.26.0100 e código 9E138FE.

5.2. *ESPECIFICAÇÃO DA AVALIAÇÃO*

Para a presente avaliação utilizamos as diretrizes constantes da Parte 2 da NBR 14653 que detalha os procedimentos gerais da norma de avaliação de bens – NBR 14653-1 – no que diz respeito à avaliação de imóveis urbanos.

"*A especificação será estabelecida em razão do prazo demandado, dos recursos despendidos, bem como da disponibilidade de dados de mercado e da natureza do tratamento a ser empregado".*

"A fundamentação será função do aprofundamento do trabalho avaliatório, com o envolvimento da seleção da metodologia em razão da confiabilidade, qualidade e quantidade dos dados amostrais disponíveis".

"A precisão será estabelecida quando for possível medir o grau de certeza e o nível de erro tolerável em uma avaliação. Depende da natureza do bem, do objetivo da avaliação, da conjuntura de mercado, da abrangência alcançada na coleta de dados (quantidade, qualidade e natureza), da metodologia e dos instrumentos utilizados".

Este documento é cópia do original, assinado digitalmente por PATRICIA FERNANDES DA SILVA e Tribunal de Justica do Estado de Sao Paulo, protocolado em 13/10/2020 às 21:59 , sob o número WJMJ20416083803
Para conferir o original, acesse o site https://esaj.tjsp.jus.br/pastadigital/pg/abrirConferenciaDocumento.do, informe o processo 1070860-05.2020.8.26.0100 e código 9E138FE.

Tabela 3 - Graus de Fundamentação - Utilização do Tratamento por Fatores

Item	Pontos	Descrição	Grau		
			III	II	I
1	2	Caracterização do imóvel avaliando	Completa quanto a todos os fatores analisados	Completa quanto aos fatores utilizados no tratamento	Adoção de situação paradigma
2	2	Quantidade mínima de dados de mercado, efetivamente utilizados	12	5	3
3	2	Identificação dos dados de marcado	Apresentação de informações relativas a todas as características dos dados analisadas, com foto e características observadas pelo autor do laudo	Apresentação de Informações relativas a todas as características dos dados analisados	Apresentação de informações relativas a todas as características dos dados correspondentes aos fatores utilizados
4	1	Intervalo admissível de ajuste para o conjunto de fatores	0,80 a 1,25	0,50 a 2,00	0,40 a 2,50 ***a**
		***a** No caso de utilização de menos de cinco dados de mercado, o intervalo admissível de ajuste é de 0,80 a 1,25, pois é desejável que, com um número menor de dados de marcado, a amostra seja menos heterogênea.			

Fonte: NBR 14653-2

- Para atingir o grau III, é obrigatória a apresentação do Laudo na modalidade completa.
- Para fins de enquadramento global do laudo em graus de fundamentação, devem ser considerados os seguintes critérios:

a) na tabela 3, identificam-se três campos (graus III, II e I) e itens;
b) o atendimento a cada exigência do grau I terá um ponto; do grau II, dois pontos; e do grau III, três pontos;
c) o enquadramento global do Laudo deve considerar a soma dos pontos obtidos para o conjunto dos itens, atendendo à tabela 4 a seguir:

Tabela 4 - Enquadramento do laudo segundo seu grau de fundamento no caso de utilização de tratamento por fatores.

Graus	III	II	I
Pontos mínimos	**10**	**6**	**4**
Itens Obrigatórios	Itens 2 e 4 no grau III, com os demais no mínimo no grau II	Itens 2 e 4 no mínimo no grau II e os demais no mínimo no grau I	Todos, no mínimo no grau I

Fonte: NBR 14653-2

Total atingindo 7 Pontos – Laudo enquadrado no Grau I.

Este documento é cópia do original, assinado digitalmente por PATRICIA FERNANDES DA SILVA e Tribunal de Justica do Estado de Sao Paulo, protocolado em 13/10/2020 às 21:59 , sob o número WJMJ20416083803
Para conferir o original, acesse o site https://esaj.tjsp.jus.br/pastadigital/pg/abrirConferenciaDocumento.do, informe o processo 1070860-05.2020.8.26.0100 e código 9E138FE.

Tabela 11 - Graus de Precisão da estimativa de valor no caso de utilização de tratamento por fatores

Item	Descrição	Grau		
		III	II	I
1	Amplitude do intervalo de confiança de 80% em torno do valor central da estimativa	<= 30%	30% - 50%	> 50%

Fonte: NBR 14653-2

Valor Calculado: 11 % - Laudo Enquadrado em Grau III

ANÁLISE DAS BENFEITORIAS

Tabela 12 – Graus de fundamentação no caso da utilização do método da quantificação de custo de benfeitorias

Item	Pontuação	Descrição	Graus		
			III	II	I
1	1	Estimativa de Custo Direto	Pela elaboração de orçamento, no mínimo sintético.	Pela utilização de custo unitário básico para projeto semelhante ao projeto padrão	Pela utilização de custo unitário básico para projeto diferente do projeto padrão, com os devidos ajustes.
2	2	BDI	Calculado	Justificado	Arbitrado
3	2	Depreciação Física	Calculada por meio de levantamento de custo de recuperação do bem, para deixá-lo no estado de novo.	Calculado por métodos técnicos consagrados, considerando-se idade, vida útil e estado de conservação.	Arbitrada
Total	**5**	**Laudo enquadrado no Grau II**			

Fonte: NBR 14653-2

Este documento é cópia do original, assinado digitalmente por PATRICIA FERNANDES DA SILVA e Tribunal de Justica do Estado de Sao Paulo, protocolado em 13/10/2020 às 21:59 , sob o número WJMJ20416083803
Para conferir o original, acesse o site https://esaj.tjsp.jus.br/pastadigital/pg/abrirConferenciaDocumento.do, informe o processo 1070860-05.2020.8.26.0100 e código 9E138FE.

MÉTODO EVOLUTIVO

Tabela 7 – Graus de Fundamentação no caso da utilização do método evolutivo

Item	Pontuação	Descrição	Graus		
			III	II	I
1	1	Estimativa do Terreno	Grau III de fundamentação no método comparativo ou no evolutivo	Grau II de fundamentação no método comparativo ou no evolutivo	Grau I de fundamentação no método comparativo ou no evolutivo
2	3	Estimativa dos Custos de Reedição	Grau III de fundamentação no método da quantificação do custo	Grau II de fundamentação no método da quantificação do custo	Grau I de fundamentação no método da quantificação do custo
3	3	Fator de Comercialização	Inferido em mercado semelhante	Justificado	Arbitrada
Total	**7**	**Laudo enquadrado no Grau II**			

Fonte: NBR 14653-2

No presente trabalho atingimos o **"Grau I"** quanto a Fundamentação da avaliação do imóvel e **"Grau III"** quanto à Precisão do valor do imóvel conforme a ABNT / NBR 14.653-2/11**.**

Este documento é cópia do original, assinado digitalmente por PATRICIA FERNANDES DA SILVA e Tribunal de Justica do Estado de Sao Paulo, protocolado em 13/10/2020 às 21:59 , sob o número WJMJ20416083803
Para conferir o original, acesse o site https://esaj.tjsp.jus.br/pastadigital/pg/abrirConferenciaDocumento.do, informe o processo 1070860-05.2020.8.26.0100 e código 9E138FE.

5.3. *FORMAÇÃO DOS VALORES*

Com base nos critérios expostos no presente relatório, determinaram-se os seguintes valores para o Imóvel.

- Terreno

Item	Área (m²)	Unitário (R$/m²)	Total (R$)
Terreno	99.788,00	90,55	9.035.913,89
		Fator de Comercialização	1,00
Valor de Mercado			9.035.913,89
Valor de Liquidação Forçada		0,65	5.873.344,03

- Imóvel: Terreno, Edificações e Benfeitorias.

Cod.	Item	Descrição	Área m²	R_oN	I	Unitário Novo (R$/m²)	Idade Estimada (anos)	Vida Útil (anos)	Vida Útil Reman. (anos)	% da Vida	Estado de cons.	Fator K	Coef. de Deprec	Unitário Deprec (R$/m²)	Custo de Reprodução (R$)	Custo de Reprodução Depreciado (R$)
		Terreno	**99.788,00**			**90,55**									**9.035.913,89**	**9.035.913,89**
							Edificações									
GMMe	1	Galpão	17.286,00	1.348,64	1,659	2.237,39	7,00	80,00	73,00	9%	c	0,927	0,942	2.106,73	38.675.588,54	36.416.934,16
		Total Edificações	**17.286,00**												**38.675.588,54**	**36.416.934,16**
		Total Custos													47.711.502,43	45.452.848,06
		Valor de Mercado												**Fator de Comercialização**	**1,00**	**45.452.848,06**
		Valor de Liquidação Forçada												**Fator**	**0,65**	**29.544.351,24**

Este documento é cópia do original, assinado digitalmente por PATRICIA FERNANDES DA SILVA e Tribunal de Justica do Estado de Sao Paulo, protocolado em 13/10/2020 às 21:59 , sob o número WJMJ20416083803
Para conferir o original, acesse o site https://esaj.tjsp.jus.br/pastadigital/pg/abrirConferenciaDocumento.do, informe o processo 1070860-05.2020.8.26.0100 e código 9E138FE.

6. CONCLUSÃO

Com base nas premissas e metodologias indicadas para a avaliação do imóvel, certificamos os seguintes valores para a data base de Agosto de 2020.

VALORES APURADOS

VALOR DE MERCADO E VALOR DE LIQUIDAÇÃO FORÇADA

VM - R$ 45.450.000,00

(quarenta e cinco milhões, quatrocentos e cinquenta mil reais)

VLF - R$ 29.545.000,00

(vinte e nove milhões, quinhentos e quarenta e cinco mil reais)

GRAU DE LIQUIDEZ

MÉDIO/ BAIXO

CONSIDERAÇÕES

1: As informações de áreas e propriedade do imóvel foram extraídas da Certidão de Registro do Cartório de Registro de Imóveis de Abadia de Goiás e do Projeto de Regularização.

Ressalta-se que o valor definido para o imóvel dentro dos critérios e procedimentos usuais da Engenharia de Avaliações não representa um número exato e sim uma expressão monetária teórica e mais provável do valor pelo qual se negociaria voluntariamente e conscientemente um imóvel, numa data de referência, dentro das condições de mercado vigente.

É importante salientar que não há nenhum interesse atual ou futuro na propriedade que é objeto deste laudo de avaliação e não há nenhum interesse pessoal ou parcialidade com relação às partes envolvidas.

Este documento é cópia do original, assinado digitalmente por PATRICIA FERNANDES DA SILVA e Tribunal de Justica do Estado de Sao Paulo, protocolado em 13/10/2020 às 21:59 , sob o número WJMJ20416083803
Para conferir o original, acesse o site https://esaj.tjsp.jus.br/pastadigital/pg/abrirConferenciaDocumento.do, informe o processo 1070860-05.2020.8.26.0100 e código 9E138FE.

7. ENCERRAMENTO

Este Laudo que consta de 29 (vinte e nove) folhas foi redigido impresso e rubricado, sendo que esta última folha está datada e assinada.

O presente laudo apresenta as reais condições do imóvel, conforme vistoria efetuada.

Em anexo:

I – Elementos Pesquisados;

II – Homogeneização;

III – Documentação Fotográfica;

IV – Documentação do Imóvel.

São José dos Campos, 30 de Setembro de 2020.

ENGENHEIRO RESPONSÁVEL
ALEXANDRE BESSA FERNANDES
CREA-SP 5069652859

ACTUAL INTELIGÊNCIA
CREA-SP 2048780

MARIO SERGIO CARDIM NETO
ECONOMISTA
CORECON n.º 3941 - 2a. Região – SP

MARIO SERGIO M.B. CARDIM
ENGENHEIRO MECÂNICO
CREA-SP 5061894681

Este documento é cópia do original, assinado digitalmente por PATRICIA FERNANDES DA SILVA e Tribunal de Justica do Estado de Sao Paulo, protocolado em 13/10/2020 às 21:59 , sob o número WJMJ20416083803
Para conferir o original, acesse o site https://esaj.tjsp.jus.br/pastadigital/pg/abrirConferenciaDocumento.do, informe o processo 1070860-05.2020.8.26.0100 e código 9E138FE.

I – ELEMENTOS PESQUISADOS

Este documento é cópia do original, assinado digitalmente por PATRICIA FERNANDES DA SILVA e Tribunal de Justica do Estado de Sao Paulo, protocolado em 13/10/2020 às 21:59 , sob o número WJMJ20416083803
Para conferir o original, acesse o site https://esaj.tjsp.jus.br/pastadigital/pg/abrirConferenciaDocumento.do, informe o processo 1070860-05.2020.8.26.0100 e código 9E138FE.

ACTUAL inteligência

ms Cardim & ASSOCIADOS agregando valor às empresas

Imóvel Avaliando		
Área Útil:	99.788,00	m²
Frente:	293,76	m
Multi Testada	1,00	meio de quadra
Índice Local	100	
Topografia	Plano	1
Nivelamento	ao nível	1

Elementos Comparativos

Comparativo 1

Endereço:	Rua Sete, 0 - Setor Central, Abadia de Goiás - GO				
Área Terreno:	7.070,00 m²	Frente:	130,00 m		
Área Construida:	m²	Topografia:	em aclive	0,9	Valor da Construção: R$ -
Preço:	**R$ 450.000,00**	Nivelamento:	ao nível	1	Indice Local: 95
Ofertante:	GM ASSESSORIA IMOBILIÁRIA (62) 3242-1088, (62) 98580-0788				Fator Área 0,80
Valor Unitário:	57,28 /m²				Fator Multitestada: 1,00 meio de quadra
Observações: :					Fator Zona: 1,00
					Fator Fonte: 0,90

Comparativo 2

Endereço:	Zona Rural, Abadia de Goiás - GO				
Área Terreno:	8.540,00 m²	Frente:	156,00 m		
Área Construida:	m²	Topografia:	em aclive	0,9	Valor da Construção: R$ -
Preço:	**R$ 295.000,00**	Nivelamento:	ao nível	1	Indice Local: 50
Ofertante:	J.M IMÓVEIS (62) 3638-8735, (62) 98318-4442				Fator Área 0,80
Valor Unitário:	31,09 /m²				Fator Multitestada: 1,00 meio de quadra
Observações:					Fator Zona: 1,00
					Fator Fonte: 0,90

Comparativo 3

Endereço:	Rua Sete, 0 - Setor Central, Abadia de Goiás - GO				
Área Terreno:	1.850,00 m²	Frente:	50,00 m		
Área Construida:	m²	Topografia:	Plano	1	Valor da Construção: R$ -
Preço:	**R$ 300.000,00**	Nivelamento:	ao nível	1	Indice Local: 200
Ofertante:	GM ASSESSORIA IMOBILIÁRIA (62) 3242-1088, (62) 98580-0788				Fator Área 0,80
Valor Unitário:	145,95 /m²				Fator Multitestada: 1,00 meio de quadra
Observações:					Fator Zona: 1,00
					Fator Fonte: 0,90

Comparativo 4

Endereço:	Campos de Elisio Abadia de Goiás				
Área Terreno:	4.000,00 m²	Frente:	113,00 m		
Área Construida:	m²	Topografia:	Plano	1	Valor da Construção: R$ -
Preço:	**R$ 450.000,00**	Nivelamento:	ao nível	1	Indice Local: 150
Ofertante:	Elton Silva chat - olx				Fator Área 0,80
Valor Unitário:	101,25 /m²				Fator Multitestada: 1,00 meio de quadra
Observações:	https://go.olx.com.br/grande-goiania-e-anapolis/terrenos/area-4000-m-campos-de-elisio-abadia-de-goias-671610518				Fator Zona: 1,00
					Fator Fonte: 0,90

Comparativo 5

Endereço:	Vila Rezende, Piracicaba - SP				
Área Util:	8.000,00 m²	Frente:	140,00 m		
Área Total:	500,00 m²	Topografia:	Plano	1	Valor da Construção: R$ 150.000,00
Preço:	**R$ 850.000,00**	Nivelamento:	ao nível	1	Indice Local: 100
Ofertante:	HEXA GESTÃO DE IMÓVEIS (62) 3645-6120				Fator Área 0,80
Valor Unitário:	76,88 /m²				Fator Multitestada: 1,00 meio de quadra
Observações:					Fator Zona: 1,00
					Fator Fonte: 0,90

Este documento é cópia do original, assinado digitalmente por PATRICIA FERNANDES DA SILVA e Tribunal de Justica do Estado de Sao Paulo, protocolado em 13/10/2020 às 21:59 , sob o número WJMJ20416083803
Para conferir o original, acesse o site https://esaj.tjsp.jus.br/pastadigital/pg/abrirConferenciaDocumento.do, informe o processo 1070860-05.2020.8.26.0100 e código 9E138FE.

ACTUAL inteligência

ms Cardim & ASSOCIADOS agregando valor às empresas

ANÚNCIOS COMPARATIVOS

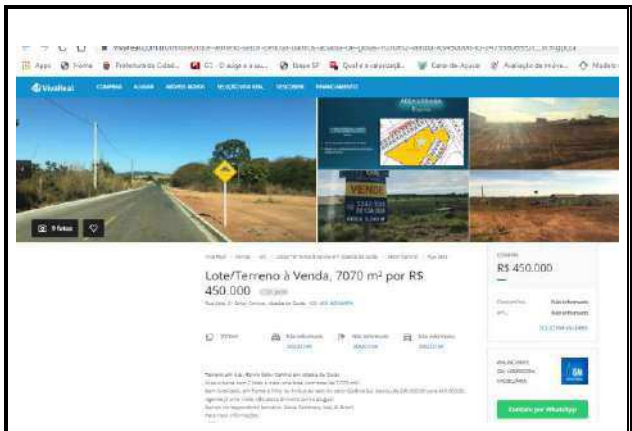

- comparativo 1 -

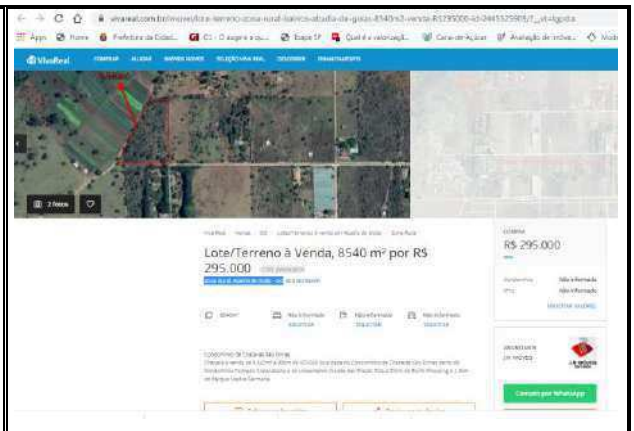

- comparativo 2 -

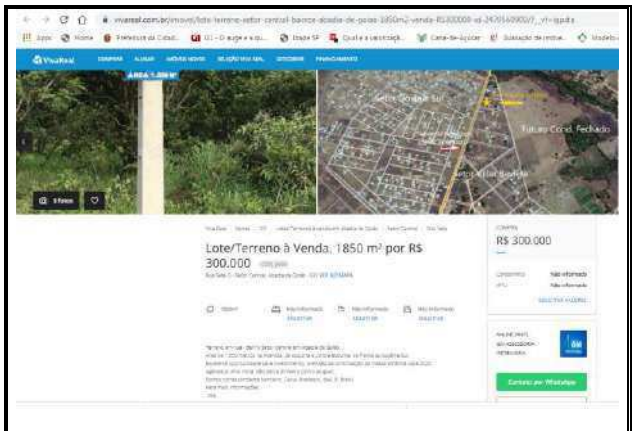

- comparativo 3 -

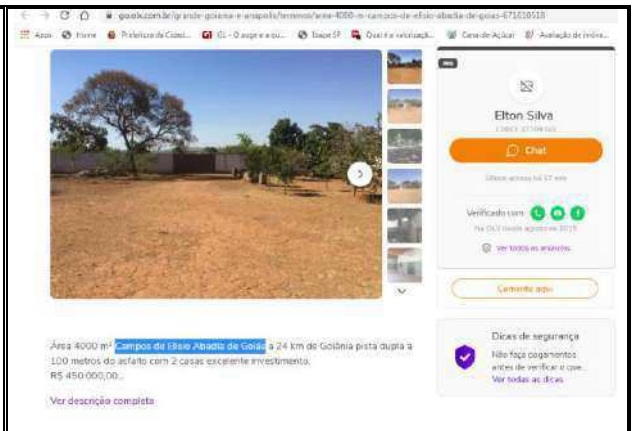

- comparativo 4 -

- comparativo 5 -

Este documento é cópia do original, assinado digitalmente por PATRICIA FERNANDES DA SILVA e Tribunal de Justica do Estado de Sao Paulo, protocolado em 13/10/2020 às 21:59 , sob o número WJMJ20416083803
Para conferir o original, acesse o site https://esaj.tjsp.jus.br/pastadigital/pg/abrirConferenciaDocumento.do, informe o processo 1070860-05.2020.8.26.0100 e código 9E138FE.

II – HOMOGENEIZAÇÃO

Este documento é cópia do original, assinado digitalmente por PATRICIA FERNANDES DA SILVA e Tribunal de Justica do Estado de Sao Paulo, protocolado em 13/10/2020 às 21:59 , sob o número WJMJ20416083803
Para conferir o original, acesse o site https://esaj.tjsp.jus.br/pastadigital/pg/abrirConferenciaDocumento.do, informe o processo 1070860-05.2020.8.26.0100 e código 9E138FE.

HOMOGENEIZAÇÃO DE VALORES PESQUISADOS

Comparativo	Fator Fonte	Área (m²)	Oferta (R$)	Benfeitorias (R$)	Valor Unitário (R$/m²)	FATORES EM RELAÇÃO AO AVALIANDO						Valor Unitário Homog. (R$/m²)
						Fator Testada	Fator Área	Fator Transporte	Fator Topografia	Fator Nivelamento	Fator Homog.	
1	0,90	7.070,00	450.000,00	-	57,28	1,00	1,25	1,05	1,11	1,00	1,41	80,99
2	0,90	8.540,00	295.000,00	-	31,09	1,00	1,25	2,00	1,11	1,00	2,36	73,40
3	0,90	1.850,00	300.000,00	-	145,95	1,00	1,25	0,50	1,00	1,00	0,75	109,46
4	0,90	4.000,00	450.000,00	-	101,25	1,00	1,25	0,67	1,00	1,00	0,92	92,81
5	0,90	8.000,00	850.000,00	150.000,00	76,88	1,00	1,25	1,00	1,00	1,00	1,25	96,09

Tratamento Estatístico

Nº Elementos:	5	Nº Elementos Saneados:	5	Valor do Imóvel	
Somatório	452,80	Soma Saneada:	452,76	Terreno	99.788,00
Média:	90,56	Média Saneada:	90,55	Unitário Homogeneizado:	90,55
Limite Inferior:	63,39	**Desvio Padrão:**	**13,95**	Unitário Adotado:	90,55
Limite Superior:	117,73			Valor do Terreno:	**R$ 9.035.913,89**

t. student	1,5332	
Intervalo de Confiabilidade Inferior	80,98	-11%
Intervalo de Confiabilidade Superior	100,12	11%

Valor de Mercado

R$ 9.035.910,00

Este documento é cópia do original, assinado digitalmente por PATRICIA FERNANDES DA SILVA e Tribunal de Justica do Estado de Sao Paulo, protocolado em 13/10/2020 às 21:59 , sob o número WJMJ20416083803 .
Para conferir o original, acesse o site https://esaj.tjsp.jus.br/pastadigital/pg/abrirConferenciaDocumento.do, informe o processo 1070860-05.2020.8.26.0100 e código 9E138FE.

Terreno, Edificações e Benfeitorias

Padrão Construtivo:

1 – Galpão - Médio - Médio

Cod.	Item	Descrição	Área m²	R_8N	I	Unitário Novo (R$/m²)	Idade Estimada (anos)	Vida Útil (anos)	Vida Útil Reman. (anos)	% da Vida	Estado de cons.	Fator K	Coef. de Deprec	Unitário Deprec (R$/m²)	Custo de Reprodução (R$)	Custo de Reprodução Depreciado (R$)
	Terreno		**99.788,00**			**90,55**									**9.035.913,89**	**9.035.913,89**
	Edificações															
GMMe	1	Galpão	17.286,00	1.348,64	1,659	2.237,39	7,00	80,00	73,00	9%	c	0,927	0,942	2.106,73	38.675.588,54	36.416.934,16
	Total Edificações		**17.286,00**												**38.675.588,54**	**36.416.934,16**
	Total Custos														47.711.502,43	45.452.848,06
	Valor de Mercado													**Fator de Comercialização**	**1,00**	**45.452.848,06**
	Valor de Liquidação Forçada													**Fator**	**0,65**	**29.544.351,24**

Este documento é cópia do original, assinado digitalmente por PATRICIA FERNANDES DA SILVA e Tribunal de Justica do Estado de Sao Paulo, protocolado em 13/10/2020 às 21:59 , sob o número WJMJ20416083803 .
Para conferir o original, acesse o site https://esaj.tjsp.jus.br/pastadigital/pg/abrirConferenciaDocumento.do, informe o processo 1070860-05.2020.8.26.0100 e código 9E138FE.

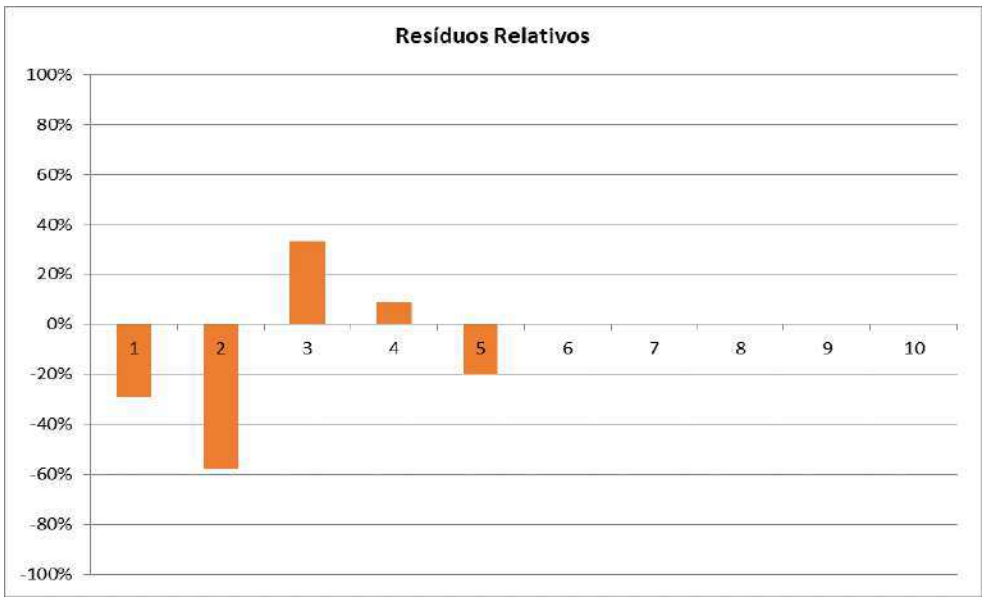

Este documento é cópia do original, assinado digitalmente por PATRICIA FERNANDES DA SILVA e Tribunal de Justica do Estado de Sao Paulo, protocolado em 13/10/2020 às 21:59 , sob o número WJMJ20416083803
Para conferir o original, acesse o site https://esaj.tjsp.jus.br/pastadigital/pg/abrirConferenciaDocumento.do, informe o processo 1070860-05.2020.8.26.0100 e código 9E138FE.

III – DOCUMENTAÇÃO FOTOGRÁFICA

Este documento é cópia do original, assinado digitalmente por PATRICIA FERNANDES DA SILVA e Tribunal de Justica do Estado de Sao Paulo, protocolado em 13/10/2020 às 21:59 , sob o número WJMJ20416083803
Para conferir o original, acesse o site https://esaj.tjsp.jus.br/pastadigital/pg/abrirConferenciaDocumento.do, informe o processo 1070860-05.2020.8.26.0100 e código 9E138FE.

- ÁREA EXTERNA -

- ÁREA EXTERNA -

- ÁREA EXTERNA -

- ÁREA EXTERNA -

- ÁREA EXTERNA -

- ÁREA EXTERNA -

Este documento é cópia do original, assinado digitalmente por PATRICIA FERNANDES DA SILVA e Tribunal de Justica do Estado de Sao Paulo, protocolado em 13/10/2020 às 21:59 , sob o número WJMJ20416083803
Para conferir o original, acesse o site https://esaj.tjsp.jus.br/pastadigital/pg/abrirConferenciaDocumento.do, informe o processo 1070860-05.2020.8.26.0100 e código 9E138FE.

- ÁREA INTERNA -

- ÁREA INTERNA -

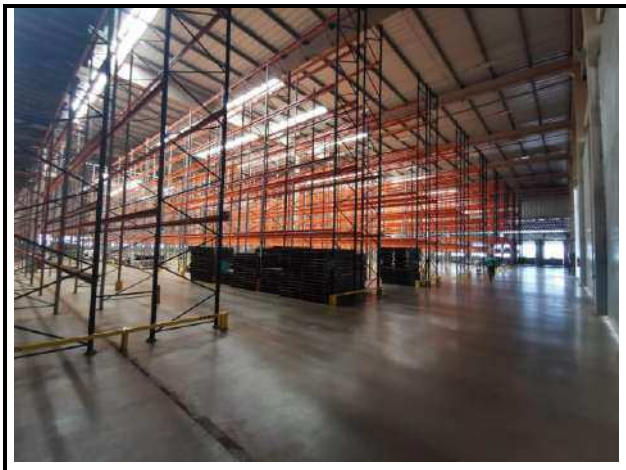

- ÁREA INTERNA -

- ÁREA INTERNA -

- ÁREA INTERNA -

- ÁREA INTERNA -

Este documento é cópia do original, assinado digitalmente por PATRICIA FERNANDES DA SILVA e Tribunal de Justica do Estado de Sao Paulo, protocolado em 13/10/2020 às 21:59 , sob o número WJMJ20416083803
Para conferir o original, acesse o site https://esaj.tjsp.jus.br/pastadigital/pg/abrirConferenciaDocumento.do, informe o processo 1070860-05.2020.8.26.0100 e código 9E138FE.

ACTUAL inteligência

ms Cardim & ASSOCIADOS agregando valor às empresas

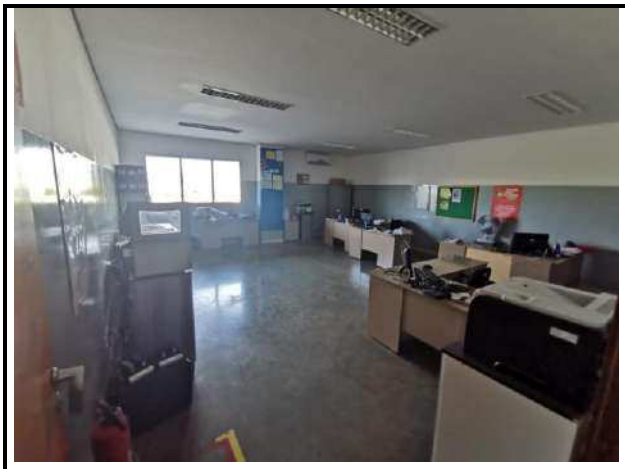

- ÁREA INTERNA -

- ÁREA INTERNA -

- ÁREA INTERNA -

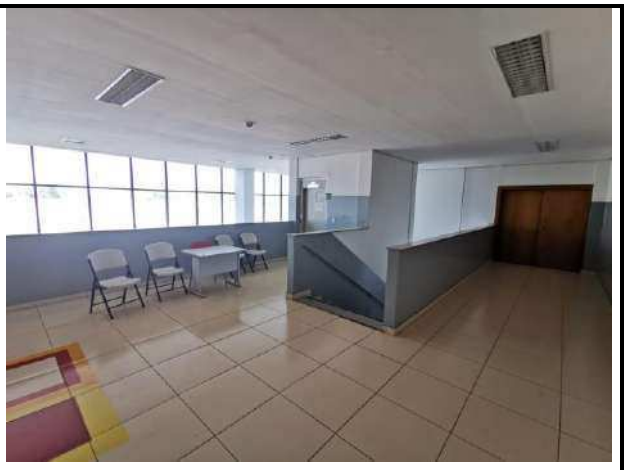

- ÁREA INTERNA -

- ÁREA INTERNA -

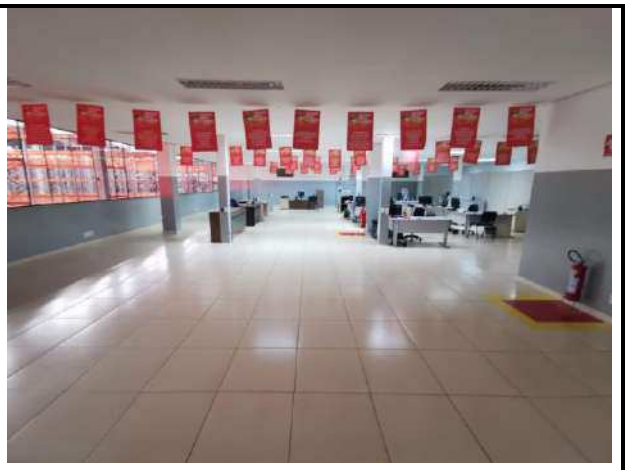

- ÁREA INTERNA -

Este documento é cópia do original, assinado digitalmente por PATRICIA FERNANDES DA SILVA e Tribunal de Justica do Estado de Sao Paulo, protocolado em 13/10/2020 às 21:59 , sob o número WJMJ20416083803
Para conferir o original, acesse o site https://esaj.tjsp.jus.br/pastadigital/pg/abrirConferenciaDocumento.do, informe o processo 1070860-05.2020.8.26.0100 e código 9E138FE.

IV – DOCUMENTAÇÃO DO IMÓVEL

Este documento é cópia do original, assinado digitalmente por PATRICIA FERNANDES DA SILVA e Tribunal de Justica do Estado de Sao Paulo, protocolado em 13/10/2020 às 21:59 , sob o número WJMJ20416083803
Para conferir o original, acesse o site https://esaj.tjsp.jus.br/pastadigital/pg/abrirConferenciaDocumento.do, informe o processo 1070860-05.2020.8.26.0100 e código 9E138FE.

ACTUAL inteligência

ms Cardim & ASSOCIADOS agregando valor às empresas

ANEXO I AO DECRETO Nº 302/2018

TERMO DE COMPROMISSO

Eu, CARLOS SARAIVA IMPORTAÇÃO E COMERCIO S/A, abaixo assinado, devidamente inscrito no CPF/CNPJ sob nº 25.760.877/0001-01, neste ato representado pelo senhor: CARLOS ANTONIO DOS REIS CPF: 560.764.606-87 , nos termos do Art. 851 do Código Civil, **ME COMPROMETO** a adimplir **junto ao cartório competente, as custas e emolumentos** referente ao protesto com CDA de nº52102014, 31402015, 33522016 e 47572017, , ficando ciente que a quitação total do débito referente ao protesto e acima referido e sua respectiva baixa, só ocorrerá após a quitação das despesas cartorárias.

E por ser a expressão da verdade, assino o presente, para que surta seus legais e jurídicos efeitos.

Abadia de Goiás, 21 de Fevereiro de 2019.

Carlos Antonio dos Reis

CARLOS SARAIVA IMPORTAÇÃO E COMERCIO S/A
CARLOS ANTONIO DOS REIS

Este documento é cópia do original, assinado digitalmente por PATRICIA FERNANDES DA SILVA e Tribunal de Justica do Estado de Sao Paulo, protocolado em 13/10/2020 às 21:59 , sob o número WJMJ20416083803
Para conferir o original, acesse o site https://esaj.tjsp.jus.br/pastadigital/pg/abrirConferenciaDocumento.do, informe o processo 1070860-05.2020.8.26.0100 e código 9E138FE.

ESTADO DE GOIAS
PREFEITURA MUNICIPAL DE ABADIA DE GOIAS
SECRETÁRIA DE ARRECADAÇÃO

Impresso em: 21/02/2019 09:28:49
Usuário: JHENNIFER

Listagem analitica da dívida do contribuinte

CNPJ/CPF: 25.760.877/0129-75 **Inscrição :** 954
Contribuinte: 126048 CARLOS SARAIVA IMPORTAÇÃO E COMÉRCIO LTDA
Endereço: BR-060, nº **Bairro:** ZONA RURAL

Ano	Mês	Parc	Receita	Validade	Vencimento	Principal	Correção	Multa	Juros	A Pagar	DUAM
2019	1	UNICA	ISSQN	21/02/2019 00:00:00	10/02/2019	1.027,30	0,00	15,40	0,00	1.042,70	2019047156
					Soma parcial:	1.027,30	0,00	15,40	0,00	1.042,70	

Ano	Mês	Parc	Receita	Validade	Vencimento	Principal	Correção	Multa	Juros	A Pagar	DUAM
2014	1	UNICA	DAEIPTU	21/02/2019 00:00:00	09/05/2014	9.000,00	2.679,68	2.335,93	6.774,21	20.789,82	2014015227
2015	1	UNICA	DAEIPTU	21/02/2019 00:00:00	03/04/2015	9.585,00	1.995,83	2.316,16	5.442,99	19.339,98	2015011319
2016	1	UNICA	DAEIPTU	21/02/2019 00:00:00	04/03/2016	10.447,50	1.141,82	2.317,86	4.172,15	18.079,33	2016010949
2017	1	UNICA	DAEIPTU	21/02/2019 00:00:00	05/04/2017	11.332,50	637,57	2.394,01	2.633,41	16.997,49	2017011178
2018	1	UNICA	IPTU/ITU	21/02/2019 00:00:00	06/03/2018	11.662,50	345,33	2.281,48	1.320,86	15.610,17	2018011916
2019	1	UNICA	C.I.P	08/03/2019 00:00:00	08/03/2019	60,00	0,00	0,00	0,00	60,00	2019006274
2019	1	UNICA	IPTU/ITU	08/03/2019 00:00:00	08/03/2019	12.127,50	0,00	0,00	0,00	10.308,38	2019033084
					Soma parcial:	64.215,00	6.800,23	11.645,44	20.343,62	101.185,17	

Total geral		
	Total original	65.242,30
	Total de correção	6.800,23
	Total de multa	11.660,84
	Total de juros	20.343,62
	Total a pagar	102.227,87

W:\INFOGOV\SIAF\Data\AMNF0001.RPT

ACTUAL inteligência

ms cardim & ASSOCIADOS agregando valor às empresas

fls. 11770

Este documento é cópia do original, assinado digitalmente por PATRICIA FERNANDES DA SILVA e Tribunal de Justica do Estado de Sao Paulo, protocolado em 13/10/2020 às 21:59 , sob o número WJMJ20416083803 .
Para conferir o original, acesse o site https://esaj.tjsp.jus.br/pastadigital/pg/abrirConferenciaDocumento.do, informe o processo 1070860-05.2020.8.26.0100 e código 9E138FE.

ACTUAL inteligência

ms Cardim & ASSOCIADOS agregando valor às empresas

CARTÓRIO ABADIA DE GOIÁS
Cartório de Tabelionato de Notas , Protesto de Títulos, Registro de Imóveis,
Registro de Títulos e Documentos, Civil das Pessoas Jurídicas e Civil das Pessoas Naturais.
Jacqueline Cozac Bomfim Lima - Oficial e Tabeliã
Leandro Henrique de Lima - Tabelião e Oficial Substituto
Av. Comercial, Qd J3 Lt 17, Daniela Park - CEP: 75 345-000 - Abadia de Goiás - GO
Telefone (62)3503-1751 - e-mail: cartorioabadiago@gmail.com

RECIBO

Ped. Certidão nº: 8281 — **Pág.: 1 de 1**
Data.....: 21/02/2019 09:50:14 — Data Prevista: 07/03/2019 das 09:00 às 17:00 hs
Requerente.....: **CARLOS SARAIVA IMPORTAÇÃO E COMERCIO LTDA -**
Observação.....:
Valor do Recibo..: R$ 91,03 (Noventa e Um Reais e Três Centavos)

Serviços	Valor do Doc.	Quant.	Emol.	Tx. Jud.	Fund.	ISS.	Tot. do Item
Certidão	0,00	01	54,20	14,06	21,14	1,63	91,03
					Total:		**R$ 91,03**

CARTÓRIO ABADIA DE GOIÁS

A ENTREGA DO DOCUMENTO SÓ SERÁ FEITA COM APRESENTAÇÃO DESTE.
A CERTIDÃO NÃO RETIRADA NO PRAZO DE 30 DIAS, SERÁ AUTOMATICAMENTE CANCELADA.

DALYLLA

Este documento é cópia do original, assinado digitalmente por PATRICIA FERNANDES DA SILVA e Tribunal de Justica do Estado de Sao Paulo, protocolado em 13/10/2020 às 21:59 , sob o número WJMJ20416083803
Para conferir o original, acesse o site https://esaj.tjsp.jus.br/pastadigital/pg/abrirConferenciaDocumento.do, informe o processo 1070860-05.2020.8.26.0100 e código 9E138FE.

ACTUAL inteligência

ms Cardim & ASSOCIADOS agregando valor às empresas

CARTÓRIO ABADIA DE GOIÁS

Cartório de Tabelionato de Notas , Protesto de Títulos, Registro de Imóveis, Registro de Títulos e Documentos, Civil das Pessoas Jurídicas e Civil das Pessoas Naturais.

Jacqueline Cozac Bomfim Lima
Oficial e Tabeliã

Leandro Henrique de Lima
Oficial e Tabelião Substituto

Avenida Comercial Qd J-3,Lt 17,Loteamento Daniela Park- CEP 75.345-000 -Abadia de Goiás/GO

Telefone (62)3503-1751 Email: cartorioabadiago@gmail.com

CERTIDÃO DE REGISTRO

Elder Alves de Paula, Escrevente Autorizado do Registro de Imóveis de Abadia de Goiás, Estado de Goiás, etc.

CERTIFICA, a requerimento verbal de pessoa interessada, que verificou constar do Livro 02, de Registro Geral, na matrícula nº 4.205, referente ao imóvel constituído pelo(a) Uma Gleba de terras, neste município, no lugar denominado "FAZENDA POÇÕES", com a área de (10.00.00) Hectares, ou seja: Dois (02) Alqueires, Cinco (05) Litros e (175,00m2) Metros Quadrados, dentro dos seguintes limites, confrontações e metragens: "Inicia-se a descrição desse perímetro no vértice M-01, cravado na confrontação de Meire D'Arc Silva e com o lado esquerdo da faixa de domínio da BR 060, sentido Abadia de Goiás/Goiânia; deste, segue confrontando com o lado esquerdo da faixa de domínio da BR 060, com o azimute plano de 058°19'50" e distância de 293,76 m, seguindo até o vértice M-02, cravado no lado esquerdo da faixa de domínio da BR 060, sentido Abadia de Goiás/Goiânia; deste, segue confrontando com a Fazenda Poções de João Pereira Cardoso, com o azimute de 324°48'26" e distância de 340,41 m, seguindo até o vértice M-03, com o azimute de 238°19'50" e distância de 293,76 m, seguindo até o vértice M-04, deste, segue confrontando com Meire D'Arc Silva, com o azimute de 144°48'26" e distância de 340,41 m, seguindo até o M-01; Ponto inicial da descrição desse perímetro". Nos termos do Memorial Descritivo datado de 11.05.2011, da responsabilidade técnica do Técnico em Agrimensura Márcio Vicário Ribeiro de Queiroz, inscrito no CREA 2896/TD. Cadastrado no INCRA 930202017140-4 e NIRF 3430012-0. **PROPRIETÁRIOS:- JOÃO PEREIRA CARDOSO**, brasileiro, funcionário público federal, portador da CI.39022-SSP-GO., e CPF.010.861.031-49, casado com a Sra. **APARECIDA ALVES CARDOSO**, brasileira, do lar, portadora da CI.598620-SSP-GO., e CPF.235.506.941-72, residentes e domiciliados em Goiânia-Go. **TÍTULO AQUISITIVO**:- Matrícula "4098", do Livro 02, deste Registro. O Oficial

R.1-4.205. Abadia de Goiás, 22 de Agosto de 2.011. Por Escritura Pública de Compra e Venda, lavrada nas notas do Tabelionato e Anexos desta cidade, no Livro 12, fls.137, em 11.05.2011, os proprietários da matrícula supra qualificados, alienaram por venda o imóvel objeto da matrícula supra descrito à firma **CARLOS SARAIVA IMPORTAÇÃO E COMERCIO LTDA,** pessoa jurídica de direito privado, com sede e foro em São Paulo-SP., sito a Avenida Juruce, 194, 9º. Andar-parte, Indianápolis, inscrita no CNPJ-25.760.877/0001-01. Pelo preço de R$-4.000.000,00 (Quatro Milhões de Reais), que serão pagos da forma seguinte: R$-1.000.000,00 (Hum Milhão de Reais) neste ato, representados pelo Cheque 008768, Banco Bradesco, Agência 2011-Belo Horizonte-MG.,

Elder Alves de Paula
Escrevente Autorizado

Este documento é cópia do original, assinado digitalmente por PATRICIA FERNANDES DA SILVA e Tribunal de Justica do Estado de Sao Paulo, protocolado em 13/10/2020 às 21:59 , sob o número WJMJ20416083803
Para conferir o original, acesse o site https://esaj.tjsp.jus.br/pastadigital/pg/abrirConferenciaDocumento.do, informe o processo 1070860-05.2020.8.26.0100 e código 9E138FE.

ACTUAL inteligência

ms Cardim & ASSOCIADOS agregando valor às empresas

CARTÓRIO ABADIA DE GOIÁS

Cartório de Tabelionato de Notas , Protesto de Títulos, Registro de Imóveis, Registro de Títulos e Documentos, Civil das Pessoas Jurídicas e Civil das Pessoas Naturais.

Jacqueline Cozac Bomfim Lima
Oficial e Tabeliã

Leandro Henrique de Lima
Oficial e Tabelião Substituto

Avenida Comercial,Qd J-3,Lt 17,Loteamento Danella Park- CEP:75.345-000 -Abadia de Goiás/GO

Telefone (62)3503-1751 Email: cartorioabadiago@gmail.com

c/c 003000 de emissão da outorgada, e o restante R$-3.000.000,00 (Três Milhões de Reais), representados por três (03) Notas Promissórias de R$-1.000.000,00 (Hum Milhão de Reais) cada, vencíveis em 11.06.2011, 11.07.2011 e 11.08.2011, de emissão da Compradora, nominativas ao Vendedor Varão, as quais ficam **VINCULADAS** à presente escritura, sob os efeitos da **CLÁUSULA RESOLUTIVA EXPRESSA**, nos termos dos artigos 474 e 475, do Código Civil Brasileiro. De tudo dou fé. O Oficial

Av.2-4.205. Abadia de Goiás, 02 de dezembro de 2.013. Procede-se a presente averbação, a requerimento firmado pela proprietária do R.1 supra qualificada, datado de 24.10.2013 e devidamente acompanhado das Notas Promissórias com a devida quitação do Vendedor/Credor dando quitação das Notas Promissórias supra vinculada, ficando **baixado e sem nenhum efeito o vínculo objeto do R.1 supra**. De tudo dou fé. O Oficial

Av.3-4.205. Abadia de Goiás, 05 de dezembro de 2.013. Certifico e dou fé que, procede-se a presente averbação, de conformidade com a Certidão de Diretrizes Urbana, expedida em 05.12.2013, pela Prefeitura Municipal desta cidade, para constar que referido imóvel encontra-se dentro da **ZONA DE EXPANSÃO URBANA - ÁREA INDUSTRIAL**, deste município, conforme Lei Complementar Municipal 003/2008 datado de 14.07.2008, que institui o Plano Diretor do Município. De tudo dou fé. O Oficial

R.4-4.205. Abadia de Goiás, 13 de dezembro de 2.013. Nos termos da Escritura Pública de Aditivo número 02 ao Contrato de número 003/2010-Centroproduzir, firmado em 29.01.2010, entre a Agência de Fomento de Goiás S/A e a empresa Carlos Saraiva Importação e Comércio Ltda, lavrada nas notas do 4o. Registro Civil e Tabelionato de Notas de Goiânia-GO., no Livro 539-N, fls.111/123, em 11.12.2013, onde a proprietária do R.1 CARLOS SARAIVA IMPORTAÇÃO E COMÉRCIO LTDA, supra qualificada, dá em **GARANTIA HIPOTECARIA** de primeiro grau e sem concorrência de terceiros, em favor da AGÊNCIA DE FOMENTO DE GOIÁS S/A, sociedade anônima de economia mista de capital fechado, criada por força da Lei Estadual 13533 de 15.10.99, inscrita no CNPJ-03.918.382/0001-25, com sede e foro em Goiânia-GO., sito a Avenida Goiás, 91, Centro, o imóvel objeto da matrícula supra descrito; e para efeitos do artigo 1484 do Código Civil Brasileiro, atribui-se ao imóvel objeto da presente, o valor total de R$-24.008.000,00 (vinte e quatro milhões e oito mil reais), com todas as cláusulas e condições constantes da referida escritura. De tudo dou fé. O Oficial

AV-5-4.205- Data, 03 de fevereiro de 2017. Conforme Requerimento de Averbação, protocolado sob nº 6.883, as fls. 194 do Protocolo 01-A, nesta data, a proprietária fez construir no imóvel constante da presente matrícula, o seguinte: **Galpão industrial de um piso, composto de galpão docas para caminhões com piso de concreto armado com tela metálica, escritório, copa, banheiros, sala de motoristas, guarita e sala GMG, com piso de cerâmica, granito, Paviflex, forro de laje em**

Eder Alves de Paula
Escrevente Autorizado

Este documento é cópia do original, assinado digitalmente por PATRICIA FERNANDES DA SILVA e Tribunal de Justica do Estado de Sao Paulo, protocolado em 13/10/2020 às 21:59 , sob o número WJMJ20416083803
Para conferir o original, acesse o site https://esaj.tjsp.jus.br/pastadigital/pg/abrirConferenciaDocumento.do, informe o processo 1070860-05.2020.8.26.0100 e código 9E138FE.

ACTUAL inteligência

ms Cardim & ASSOCIADOS agregando valor às empresas

CARTÓRIO ABADIA DE GOIÁS

Cartório de Tabelionato de Notas , Protesto de Títulos, Registro de Imóveis, Registro de Títulos e Documentos, Civil das Pessoas Jurídicas e Civil das Pessoas Naturais.

Jacqueline Cozac Bomfim Lima
Oficial e Tabelã

Leandro Henrique de Lima
Oficial e Tabelião Substituto

Avenida Comercial Qd J-3,Lt 17,Loteamento Daniella Park- CEP:75.345-000 -Abadia de Goiás/GO

Telefone (62)3503-1751 Email: cartorioabadiago@gmail.com

concreto pré-fabricada, paredes em blocos de concreto, telhas trapezoidais em chapa galvanizada, com instalações elétricas e hidrossanitários, com 20.588m², de área construída. Pelo valor de R$ 20.000.000,00 (Vinte Milhões de Reais). Autorização feita pela Prefeitura Municipal local, conforme Alvará de Construção, datado de 02 de janeiro de 2017; Termo de HABITE-SE, datado de 02 de janeiro de 2017; Certidão de LANÇAMENTO, datada de 02/01/2017 emitida por WILLIAM PAIVA DA SILVA e USO DO SOLO, datada de 11/05/2011 emitida por DIVINO ALVES DOS SANTOS; Certidão Negativa de Debito - CND nº 003132016-88888549, CEI nº 51.212.70549/74, emitida em 09/12/2016, válida até 07/06/2017, emitida pela Secretaria da Receita Federal do Brasil – MINISTÉRIO DA FAZENDA e Planta Baixa de Responsabilidade de Fernando Ripari Machado- CREA 35279/D-MG. O referido é verdade e dou fé. Abadia de Goiás, 03 de fevereiro de 2017.

AV-6-4.205- Data, 19 de março de 2018. Nos termos do artigo 6º, I da Lei nº 15.950/06 e conforme Ofício nº 018/2018 – NJ/DRFANA da Secretaria da Fazenda do Estado de Goiás/GO, o imóvel objeto da presente matrícula foi **ARROLADO ADMINISTRATIVAMENTE**, conforme Processo Administrativo nº 201800004013814 DRFANA, nos termos da Lei nº 15.950, de 29 de dezembro de 2006, ***devendo, a partir desta data, comunicar a Delegacia Regional de Fiscalização da Secretaria da Fazenda, situada na Avenida José Lourenço Dias, nº 1.459, Centro, Anápolis-GO - CEP: 75023-160, Telefone: (62) 33219227, quanto a alienação, transferência ou oneração do referido bem, até o dia 15 do mês seguinte à sua ocorrência***. O referido é verdade e dou fé. Abadia de Goiás, 19 de março de 2018.

O REFERIDO É VERDADE E DOU FÉ
Abadia de Goiás, 21 de fevereiro de 2019.

Elder Alves de Paula
Escrevente Autorizado

Elder Alves de Paula
Escrevente Autorizado

Taxa Judiciária R$ 14,06.
Emolumentos: R$ 54,20.
Fundos Estaduais: R$ 21,14.
ISS: R$ 1,63.
Valor Total : R$ 91,03

Poder Judiciário do Estado de Goiás
Selo Eletrônico de Fiscalização
02351701231420106401706
Consulte esse selo em
http://extrajudicial.tjgo.jus.br/selo

Este documento é cópia do original, assinado digitalmente por PATRICIA FERNANDES DA SILVA e Tribunal de Justica do Estado de Sao Paulo, protocolado em 13/10/2020 às 21:59 , sob o número WJMJ20416083803
Para conferir o original, acesse o site https://esaj.tjsp.jus.br/pastadigital/pg/abrirConferenciaDocumento.do, informe o processo 1070860-05.2020.8.26.0100 e código 9E138FE.

ACTUAL inteligência

ms Cardim & ASSOCIADOS agregando valor às empresas

(7) TUBULAÇÃO DE FERRO GALVANIZADO Ø MÍNIMO DE 50mm

(8) CHAVE PARA CONEXÃO

(9) ABRIGO DE MANGUEIRA

ABRIGO PARA MANGUEIRAS

QUADRO DE ÁREAS	
1° PAVIMENTO	
GALPÃO	13.569m2
ACESSO ESCRITÓRIO	227m2
APOIO FUNCIONÁRIOS	593m2
PULMÃO DE RECEBIMENTO	1.490m2
PORTARIA / SALA MOTORISTAS	178m2
ÁREA TOTAL 1° PAVIMENTO CONSTRUIDA	16.057m2
2° PAVIMENTO	
ATRE / CELULARES	514m2
ESCRITÓRIOS E TRENAMENTO	715m2
ÁREA TOTAL 2° PAVIMENTO CONSTRUIDA	1.229m2
ÁREA TOTAL 1 E 2° PAVIMENTO CONSTRUIDA	17.286m2
ÁREA TERRENO	99.788m2
ÁREA PERMEÁVEL	43.280m2

Este documento é cópia do original, assinado digitalmente por PATRICIA FERNANDES DA SILVA e Tribunal de Justica do Estado de Sao Paulo, protocolado em 13/10/2020 às 21:59 , sob o número WJMJ20416083803
Para conferir o original, acesse o site https://esaj.tjsp.jus.br/pastadigital/pg/abrirConferenciaDocumento.do, informe o processo 1070860-05.2020.8.26.0100 e código 9E138FE.

ACTUAL inteligência

ms Cardim & ASSOCIADOS agregando valor às empresas

Este documento é cópia do original, assinado digitalmente por PATRICIA FERNANDES DA SILVA e Tribunal de Justica do Estado de Sao Paulo, protocolado em 13/10/2020 às 21:59 , sob o número WJMJ20416083803
Para conferir o original, acesse o site https://esaj.tjsp.jus.br/pastadigital/pg/abrirConferenciaDocumento.do, informe o processo 1070860-05.2020.8.26.0100 e código 9E138FE.

Este documento é cópia do original, assinado digitalmente por PATRICIA FERNANDES DA SILVA e Tribunal de Justica do Estado de Sao Paulo, protocolado em 13/10/2020 às 21:59 , sob o número WJMJ20416083803
Para conferir o original, acesse o site https://esaj.tjsp.jus.br/pastadigital/pg/abrirConferenciaDocumento.do, informe o processo 1070860-05.2020.8.26.0100 e código 9E138FE.

Este documento é cópia do original, assinado digitalmente por PATRICIA FERNANDES DA SILVA e Tribunal de Justica do Estado de Sao Paulo, protocolado em 13/10/2020 às 21:59 , sob o número WJMJ20416083803
Para conferir o original, acesse o site https://esaj.tjsp.jus.br/pastadigital/pg/abrirConferenciaDocumento.do, informe o processo 1070860-05.2020.8.26.0100 e código 9E138FE.

Anexo 8.1

(do Plano de Recuperação Judicial da Plano de Recuperação Judicial conjunto de MV PARTICIPAÇÕES S.A. – EM RECUPERAÇÃO JUDICIAL, MÁQUINA DE VENDAS BRASIL PARTICIPAÇÕES S.A. – EM RECUPERAÇÃO JUDICIAL, RN COMÉRCIO VAREJISTA S.A. – EM RECUPERAÇÃO JUDICIAL, MVN INVESTIMENTOS IMOBILIÁRIOS E PARTICIPAÇÕES S.A. – EM RECUPERAÇÃO JUDICIAL, ES PROMOTORA DE VENDAS LTDA. – EM RECUPERAÇÃO JUDICIAL, DISMOBRAS IMPORTAÇÃO, EXPORTAÇÃO E DISTRIBUIÇÃO DE MÓVEIS E ELETRODOMÉSTICOS S.A. – EM RECUPERAÇÃO JUDICIAL, CARLOS SARAIVA IMPORTAÇÃO E COMÉRCIO LTDA. – EM RECUPERAÇÃO JUDICIAL, WG ELETRO S.A. – EM RECUPERAÇÃO JUDICIAL, NORDESTE PARTICIPAÇÕES S.A. – EM RECUPERAÇÃO JUDICIAL E LOJAS SALFER S.A. – EM RECUPERAÇÃO JUDICIAL)

Termo de Opção | Créditos Trabalhistas

(segue como documento anexo)

Termo de Opção Créditos Trabalhistas
- [Opção A Trabalhista] OU [Opção B Trabalhista] -

[*Credor*], [*inserir qualificação completa*], com endereço na [•], Cidade de [•],Estado de [•], no âmbito do processo de recuperação judicial de PLANO DE RECUPERAÇÃO JUDICIAL APRESENTADO PELAS SOCIEDADES MV PARTICIPAÇÕES S.A. – EM RECUPERAÇÃO JUDICIAL, MÁQUINA DE VENDAS BRASIL PARTICIPAÇÕES S.A. – EM RECUPERAÇÃO JUDICIAL, RN COMÉRCIO VAREJISTA S.A. – EM RECUPERAÇÃO JUDICIAL, MVN INVESTIMENTOS IMOBILIÁRIOS E PARTICIPAÇÕES S.A. – EM RECUPERAÇÃO JUDICIAL, ES PROMOTORA DE VENDAS LTDA. – EM RECUPERAÇÃO JUDICIAL, DISMOBRAS IMPORTAÇÃO, EXPORTAÇÃO E DISTRIBUIÇÃO DE MÓVEIS E ELETRODOMÉSTICOS S.A. – EM RECUPERAÇÃO JUDICIAL, CARLOS SARAIVA IMPORTAÇÃO E COMÉRCIO LTDA. – EM RECUPERAÇÃO JUDICIAL, WG ELETRO S.A. – EM RECUPERAÇÃO JUDICIAL, NORDESTE PARTICIPAÇÕES S.A. – EM RECUPERAÇÃO JUDICIAL E LOJAS SALFER S.A. – EM RECUPERAÇÃO JUDICIAL, em trâmite perante a *1ª Vara de Falências e Recuperações Judiciais da Comarca de São Paulo/SP, nos autos de nº 1070860-05.2020.8.26.0100* ("Recuperação Judicial"), nos termos do plano de recuperação judicial devidamente deliberado na assembleia geral de credores realizada em [●] e homologado por decisão de fls. [●] ("PRJ"), na qualidade de Credor Trabalhista, tal como definido no PRJ, vem, por meio do presente instrumento, manifestar, em caráter irrevogável e irretratável, sua opção pelo recebimento de seu Crédito Trabalhista conforme Cláusula [**8.2 – Opção A**] OU [**8.3 – Opção B**] do PRJ.

Os termos iniciados em letra maiúscula e não definidos no presente termo de opção terão o significado que lhes é atribuído no PRJ.

Declara, para todos os fins e efeitos de direito, sob as penas da lei, que tem total conhecimento de todos os demais termos e condições do Plano, e que o subscritor abaixo indicado possui plenos poderes de representação, especialmente aqueles necessários para firmar o presente termo de opção.

[*local*], [*dia*] de [*mês*] de 2020.

[***CREDOR***]

Nome:	Nome:
Cargo:	Cargo:

(O presente termo de opção deverá estar acompanhado de documentos comprobatórios dos poderes do(s) signatário(s), e em caso de procurador a procuração deverá conter poderes específicos para assinatura do presente termo de opção)

Este documento é cópia do original, assinado digitalmente por PATRICIA FERNANDES DA SILVA e Tribunal de Justica do Estado de Sao Paulo, protocolado em 13/10/2020 às 21:59 , sob o número WJMJ20416083803
Para conferir o original, acesse o site https://esaj.tjsp.jus.br/pastadigital/pg/abrirConferenciaDocumento.do, informe o processo 1070860-05.2020.8.26.0100 e código 9E138FE.

Anexo 8.2.2

(do Plano de Recuperação Judicial da Plano de Recuperação Judicial conjunto de MV PARTICIPAÇÕES S.A. – EM RECUPERAÇÃO JUDICIAL, MÁQUINA DE VENDAS BRASIL PARTICIPAÇÕES S.A. – EM RECUPERAÇÃO JUDICIAL, RN COMÉRCIO VAREJISTA S.A. – EM RECUPERAÇÃO JUDICIAL, MVN INVESTIMENTOS IMOBILIÁRIOS E PARTICIPAÇÕES S.A. – EM RECUPERAÇÃO JUDICIAL, ES PROMOTORA DE VENDAS LTDA. – EM RECUPERAÇÃO JUDICIAL, DISMOBRAS IMPORTAÇÃO, EXPORTAÇÃO E DISTRIBUIÇÃO DE MÓVEIS E ELETRODOMÉSTICOS S.A. – EM RECUPERAÇÃO JUDICIAL, CARLOS SARAIVA IMPORTAÇÃO E COMÉRCIO LTDA. – EM RECUPERAÇÃO JUDICIAL, WG ELETRO S.A. – EM RECUPERAÇÃO JUDICIAL, NORDESTE PARTICIPAÇÕES S.A. – EM RECUPERAÇÃO JUDICIAL E LOJAS SALFER S.A. – EM RECUPERAÇÃO JUDICIAL)

Relação de Processos | Valores Depositados e Constritos que serão destinados para pagamento dos Credores Trabalhistas

(segue como documento anexo)

Este documento é cópia do original, assinado digitalmente por PATRICIA FERNANDES DA SILVA e Tribunal de Justica do Estado de Sao Paulo, protocolado em 13/10/2020 às 21:59 , sob o número WJMJ20416083803
Para conferir o original, acesse o site https://esaj.tjsp.jus.br/pastadigital/pg/abrirConferenciaDocumento.do, informe o processo 1070860-05.2020.8.26.0100 e código 9E138FE.

NÚMERO DO PROCESSO	TIPO DE AÇÃO	UF	COMARCA	BLOQUEIO	DEPÓSITO	TOTAL EM JUÍZO
5225563-49.2017.8.09.0051	Execução Fiscal	GO	GOIANIA	165.742,46		165.742,46
0039698-22.2017.8.09.0024	Execução Fiscal	GO	CALDAS NOVAS	3.714,11		3.714,11
0061932-66.2015.8.09.0024	Execução Fiscal	GO	CALDAS NOVAS	13.554,23		13.554,23
0011647-38.2016.403.6102	Execução Fiscal	SP	RIBEIRÃO PRETO	933,85		933,85
5000318-38.2009.8.27.2722	Execução Fiscal	TO	GURUPI	8.307,20		8.307,20
0037222-43.2017.8.27.2729	Execução Fiscal	TO	PALMAS	15.412,10		15.412,10
0001470-36.2011.4.05.8300	Execução Fiscal	PE	RECIFE	609,27		609,27
0000714-11.2015.8.15.0011	Execução Fiscal	PB	CAMPINA GRANDE	15.651,42		15.651,42
0036321-88.2009.8.02.0001	Execução Fiscal	AL	MACEIÓ	5.220,82	3.588,52	8.809,34
0013792-88.2016.4.01.3300	Execução Fiscal	BA	SALVADOR	18.351,47		18.351,47
0043344-51.2010.8.02.0001	Execução Fiscal	AL	MACEIÓ	6.821,80		6.821,80
0000390-80.2014.4.02.5110	Execução Fiscal	RJ	SÃO JOÃO DE MERITI	6.771,62		6.771,62
0053881-92.2015.4.02.5101	Execução Fiscal	RJ	RIO DE JANEIRO	38.016,04		38.016,04
0036635-21.2012.8.13.0713	Execução Fiscal	MG	VIÇOSA	7.152,26		7.152,26
7110187-27.2012.8.13.0024	Execução Fiscal	MG	BELO HORIZONTE	6.931,39		6.931,39
0096352-56.2016.8.19.0001	Execução Fiscal	RJ	RIO DE JANEIRO	3.950,10		3.950,10
0318056-19.2015.8.24.0008	Execução Fiscal	SC	BLUMENAU		6.964,11	6.964,11
0096354-26.2016.8.19.0001	Execução Fiscal	RJ	RIO DE JANEIRO	946,19		946,19
0104670-28.2016.8.19.0001	Execução Fiscal	RJ	RIO DE JANEIRO	206,23		206,23
0017110-92.2014.8.08.0011	Execução Fiscal	ES	CACHOEIRO DE ITAPEMIRIM	7.370,40		7.370,40
0021710-54.2016.827.2729	Execução Fiscal	TO	PALMAS	2.128,16		2.128,16
5081245.07.2016.8.09.0051	Execução Fiscal	GO	GOIANIA	3.342,68		3.342,68
0017359-04.2017.8.27.2729	Execução Fiscal	TO	PALMAS	352,46		352,46
0002182-17.2012.4.01.3801	Execução Fiscal	MG	JUIZ DE FORA	6.745,03		6.745,03
0151331-64.2017.4.02.5101	Execução Fiscal	RJ	RIO DE JANEIRO	19.742,21		19.742,21
0000183-66.2014.4.02.5115	Execução Fiscal	RJ	TERESOPOLIS	18.665,96		18.665,96

Este documento é cópia do original, assinado digitalmente por PATRICIA FERNANDES DA SILVA e Tribunal de Justica do Estado de Sao Paulo, protocolado em 13/10/2020 às 21:59 , sob o número WJMJ20416083803
Para conferir o original, acesse o site https://esaj.tjsp.jus.br/pastadigital/pg/abrirConferenciaDocumento.do, informe o processo 1070860-05.2020.8.26.0100 e código 9E138FE.

NÚMERO DO PROCESSO	TIPO DE AÇÃO	UF	COMARCA	BLOQUEIO	DEPÓSITO	TOTAL EM JUÍZO
5448884-44.2013.8.13.0024	Execução Fiscal	MG	BELO HORIZONTE	11.581,64		11.581,64
0741851.78.2014.8.13.0024	Execução Fiscal	MG	BELO HORIZONTE	8.895,37		8.895,37
5225881.32.2017.8.09.0051	Execução Fiscal	GO	GOIANIA	228.172,89		228.172,89
4420240-69.2017.8.13.0024	Execução Fiscal	MG	BELO HORIZONTE	26.692,42		26.692,42
0166998-63.2017.4.02.5110	Execução Fiscal	RJ	SÃO JOÃO DE MERITI	18.662,77		18.662,77
8463776-87.2002.8.13.0024	Execução Fiscal	MG	BELO HORIZONTE	1.850,00		1.850,00
0327153-34.2017.8.19.0001	Execução Fiscal	RJ	RIO DE JANEIRO	7.231,96		7.231,96
0019806-25.2015.4.01.3300	Execução Fiscal	BA	SALVADOR	18.713,16		18.713,16
0011271-75.2016.4.02.5101	Execução Fiscal	RJ	RIO DE JANEIRO	7.457,95		7.457,95
0017348-10.2015.4.02.5110	Execução Fiscal	RJ	SÃO JOÃO DE MERITI	14.131,92		14.131,92
0814613-49.2017.4.05.8300	Execução Fiscal	PE	VITÓRIA DE S.ANTÃO	12.245,56		12.245,56
0026318-94.2013.4.02.5101	Execução Fiscal	RJ	RIO DE JANEIRO	4.478,38		4.478,38
0316634-68.2015.8.19.0001	Execução Fiscal	RJ	RIO DE JANEIRO	23.037,01		23.037,01
0159990-62.2017.4.02.5101	Execução Fiscal	RJ	RIO DE JANEIRO	4.262,73		4.262,73
0343360-45.2016.8.19.0001	Execução Fiscal	RJ	RIO DE JANEIRO	3.790,87		3.790,87
0175173-11.2015.8.19.0001	Execução Fiscal	RJ	RIO DE JANEIRO	27.983,28		27.983,28
5017284-07.2017.4.04.7205	Execução Fiscal	SC	BLUMENAU	9.305,62		9.305,62
0019117-04.2012.8.19.0211	INDENIZATÓRIA - DIVERSOS	RJ	RIO DE JANEIRO	210.438,54		210.438,54
0901841-76.2017.8.24.0030	Execução Fiscal	SC	IMBITUBA	35.718,33		35.718,33
0161895-05.2017.4.02.5101	Execução Fiscal	RJ	RIO DE JANEIRO	34.870,69		34.870,69
5509436-38.2014.8.13.0024	Execução Fiscal	MG	BELO HORIZONTE	38.592,57		38.592,57
5023096-23.2019.4.02.5101	Execução Fiscal	RJ	RIO DE JANEIRO	42,49		42,49
1086994-44.2019.8.26.0100	Execução de Título Extrajudicial	SP	SANTO AMARO	21.739,11		21.739,11
0193189-30.2017.4.02.5116	Execução Fiscal	RJ	MACAÉ	19.923,60		19.923,60
0327666-70.2015.8.19.0001	Execução Fiscal	RJ	RIO DE JANEIRO	13.853,48		13.853,48
0001150-05.2017.8.16.0194	Execução de Título Extrajudicial	PR	CURITIBA	286.102,27		286.102,27

Este documento é cópia do original, assinado digitalmente por PATRICIA FERNANDES DA SILVA e Tribunal de Justica do Estado de Sao Paulo, protocolado em 13/10/2020 às 21:59 , sob o número WJMJ20416083803
Para conferir o original, acesse o site https://esaj.tjsp.jus.br/pastadigital/pg/abrirConferenciaDocumento.do, informe o processo 1070860-05.2020.8.26.0100 e código 9E138FE.

NÚMERO DO PROCESSO	TIPO DE AÇÃO	UF	COMARCA	BLOQUEIO	DEPÓSITO	TOTAL EM JUÍZO
5069733-32.2019.4.02.5101	Execução Fiscal	RJ	RIO DE JANEIRO	8.454,08		8.454,08
5001858-11.2020.4.02.5101	Execução Fiscal	RJ	RIO DE JANEIRO	22.527,00		22.527,00
5010173-84.2018.8.13.0145	Execução de Título Extrajudicial	MG	JUIZ DE FORA	192.145,49		192.145,49
0828266-78.2018.8.10.0001	Execução de Título Extrajudicial	MA	SÃO LUÍS	4.176,77		4.176,77
0142388-40.2013.4.02.5120	AÇÃO ANULATÓRIA	RJ	NOVA IGUAÇU		4.665,60	4.665,60
0141360-58.2012.8.06.0001	AÇÃO ANULATÓRIA	CE	FORTALEZA		17.064,61	17.064,61
0062399-38.2017.8.17.2001	AÇÃO ANULATÓRIA	PE	RECIFE		7.736,48	7.736,48
1054848-81.2018.8.26.0100	AÇÃO ANULATÓRIA	SP	SÃO PAULO		520,00	520,00
0000508-80.2015.8.24.0064	AÇÃO ANULATÓRIA	SC	SÃO JOSE		7.776,00	7.776,00
0600678-20.2014.8.24.0005	AÇÃO ANULATÓRIA	SC	BALNEÁRIO CAMBORIÚ		8.275,07	8.275,07
0804486-75.2014.4.05.8100	AÇÃO ANULATÓRIA	CE	ITAPIPOCA		11.015,50	11.015,50
0312648-36.2014.8.24.0023	AÇÃO ANULATÓRIA	SC	FLORIANÓPOLIS		10.000,00	10.000,00
0174944-55.2012.8.26.0100	AÇÃO CAUTELAR	SP	SÃO PAULO		12.000.000,00	12.000.000,00
0000300-02.2017.4.01.4300	EXECUÇÃO FISCAL	TO	PALMAS	5.488,43	-	5.488,43
1511350-73.2017.8.26.0014	EXECUÇÃO FISCAL	SP	SÃO PAULO	3.776.337,57	-	3.776.337,57
0159626-03.2017.8.21.0001	EXECUÇÃO FISCAL	RS	PORTO ALEGRE	2.141.139,57	-	2.141.139,57
5002285-14.2017.8.08.0024	EXECUÇÃO FISCAL	ES	VITÓRIA	1.858.537,65	-	223.304,85
5002257-46.2017.8.08.0024	EXECUÇÃO FISCAL	ES	GUARAPARI	233.873,76	-	41.614,36
0047488-07.2014.8.10.0001	EXECUÇÃO FISCAL	MA	SÃO LUÍS	5.202,01	-	5.202,01
0861978-21.2018.8.14.0301	EXECUÇÃO FISCAL	PA	BELÉM	9.732,75	-	9.732,75
0750071-72.2018.8.05.0113	EXECUÇÃO FISCAL	BA	ITABUNA	95.845,08	-	95.845,08
0504445-14.2018.8.05.0113	EXECUÇÃO FISCAL	BA	ITABUNA	80.969,45	-	59.104,00
0750170-42.2018.8.05.0113	EXECUÇÃO FISCAL	BA	ITABUNA	60.090,60	-	32.077,72
5005175-70.2017.4.04.7201	EXECUÇÃO FISCAL	SC	JOINVILLE	656.638,95	532.758,73	656.638,95
0005160-46.2016.4.01.3600	CUMPRIMENTO DE SENTENÇA	MT	CUIABÁ	10.383,24	-	7.795,94
0515608-36.2018.8.05.0001	EXECUÇÃO FISCAL	BA	SALVADOR	91.831,41	-	91.831,41

Este documento é cópia do original, assinado digitalmente por PATRICIA FERNANDES DA SILVA e Tribunal de Justica do Estado de Sao Paulo, protocolado em 13/10/2020 às 21:59 , sob o número WJM20416083803 .
Para conferir o original, acesse o site https://esaj.tjsp.jus.br/pastadigital/pg/abrirConferenciaDocumento.do, informe o processo 1070860-05.2020.8.26.0100 e código 9E138FE.

NÚMERO DO PROCESSO	TIPO DE AÇÃO	UF	COMARCA	BLOQUEIO	DEPÓSITO	TOTAL EM JUÍZO
0518685-53.2018.8.05.0001	EXECUÇÃO FISCAL	BA	SALVADOR	36.252,56	-	8.043,06
5002277-84.2017.4.04.7201	EXECUÇÃO FISCAL	SC	JOINVILLE	911.196,24	-	911.196,24
0003687-42.2009.4.01.3803	EXECUÇÃO FISCAL	MG	BELO HORIZONTE	334.987,37	-	334.987,37
0332126-76.2010.8.19.0001	EXECUÇÃO FISCAL	RJ	RIO DE JANEIRO	731.033,49	-	731.033,49
0810705-90.2014.8.23.0010	EXECUÇÃO FISCAL	RR	BOA VISTA	314.653,45	-	314.653,45
0005922-38.2017.8.16.0185	EXECUÇÃO FISCAL	PR	CURITIBA	684.650,23	-	684.650,23
0001437-31.2019.8.14.0039	EXECUÇÃO FISCAL	PA	PARAGOMINAS	40.622,20	-	40.622,20
0000196-43.2017.4.01.3901	EXECUÇÃO FISCAL	PA	MARABÁ	26,14	-	26,14
0005472-85.2015.8.27.2731	EXECUÇÃO FISCAL	TO	PARAISO DE TOCANTINS	51.485,20	-	51.485,20
1500209-25.2015.8.26.0597	EXECUÇÃO FISCAL	SP	SÃO PAULO	-	332.062,40	332.062,40
0800038-50.2018.8.02.0055	EXECUÇÃO FISCAL	AL	SANTANA DO IPANEMA	-	19.297,36	19.297,36
0003046-82.2012.4.01.3307	EXECUÇÃO FISCAL	BA	VITÓRIA DA CONQUISTA	-	194.386,26	194.386,26
0014894-13.2014.815.2001	AÇÃO CAUTELAR	PB	JOÃO PESSOA	-	55.205,72	55.205,72
0002960-08.2014.8.16.0004	AÇÃO ANULATÓRIA	PR	CURITIBA	-	43.634,44	43.634,44
0153371-80.2016.8.06.0001	EXECUÇÃO FISCAL	CE	FORTALEZA	-	180.449,59	180.449,59
1502192-57.2018.8.26.0014	EXECUÇÃO FISCAL	SP	SÃO PAULO	-	3.022,19	3.022,19
0129256-31.2017.4.02.5101	EXECUÇÃO FISCAL	RJ	RIO DE JANEIRO	277.037,33	185.901,86	462.939,19
0129637-39.2017.4.02.5101	EXECUÇÃO FISCAL	RJ	RIO DE JANEIRO	10.556.246,18	18.177.370,58	28.733.616,76
0129279-16.2013.4.02.5101	EXECUÇÃO FISCAL	RJ	RIO DE JANEIRO	745,31	-	745,31
0007041-87.2016.4.02.5101	EXECUÇÃO FISCAL	RJ	RIO DE JANEIRO	1.277,03	-	1.277,03
0007503-75.2008.4.01.3800	EXECUÇÃO FISCAL	MG	BELO HORIZONTE	73.982,13	-	73.982,13
0070135-43.2015.4.02.5101	EXECUÇÃO FISCAL	RJ	RIO DE JANEIRO	445,13	-	445,13
0072411-13.2016.4.02.5101	EXECUÇÃO FISCAL	RJ	RIO DE JANEIRO	1.225.913,00	-	1.225.913,00
0024017-08.2015.8.25.0001	EXECUÇÃO FISCAL	SE	ARACAJU	60,15	-	60,15
8000966-58.2018.8.05.0201	EXECUÇÃO FISCAL	BA	PORTO SEGURO	35.219,92	-	35.219,92
0029563-22.2010.8.08.0024	EXECUÇÃO FISCAL	ES	VITÓRIA	-	196.583,82	196.583,82

Este documento é cópia do original, assinado digitalmente por PATRICIA FERNANDES DA SILVA e Tribunal de Justica do Estado de Sao Paulo, protocolado em 13/10/2020 às 21:59 , sob o número WJM20416083803
Para conferir o original, acesse o site https://esaj.tjsp.jus.br/pastadigital/pg/abrirConferenciaDocumento.do, informe o processo 1070860-05.2020.8.26.0100 e código 9E138FE.

NÚMERO DO PROCESSO	TIPO DE AÇÃO	UF	COMARCA	BLOQUEIO	DEPÓSITO	TOTAL EM JUÍZO
0029783-20.2010.8.08.0024	EXECUÇÃO FISCAL	ES	VITÓRIA	-	71.649,80	71.649,80
0000694-07.2015.5.21.0010	RECLAMAÇÃO TRABALHISTA	RN	NATAL	-	15.805,15	15.805,15
0002157-09.2016.5.12.0039	RECLAMAÇÃO TRABALHISTA	SC	BLUMENAU	-	4.486,84	4.486,84
0002281-40.2012.5.03.0020	RECLAMAÇÃO TRABALHISTA	MG	BELO HORIZONTE	201.287,86	-	201.287,86
0001125-88.2016.5.05.0030	RECLAMAÇÃO TRABALHISTA	BA	SALVADOR	-	11.972,35	11.972,35
0001253-33.2017.5.13.0004	RECLAMAÇÃO TRABALHISTA	PB	JOÃO PESSOA	24.115,92	-	24.115,92
0000117-30.2019.5.13.0004	RECLAMAÇÃO TRABALHISTA	PB	JOÃO PESSOA	-	19.341,67	19.341,67
0000950-16.2017.5.13.0005	RECLAMAÇÃO TRABALHISTA	PB	JOÃO PESSOA	-	15.000,00	15.000,00
0001327-10.2018.5.11.0004	RECLAMAÇÃO TRABALHISTA	AM	MANAUS	-	6.556,96	6.556,96
0010858-21.2016.5.09.0013	RECLAMAÇÃO TRABALHISTA	PR	CURITIBA	-	8.959,63	8.959,63
0001857-26.2013.5.20.0008	RECLAMAÇÃO TRABALHISTA	SE	ARACAJU	-	303.084,57	303.084,57
0000570-41.2016.5.20.0002	RECLAMAÇÃO TRABALHISTA	SE	ARACAJU	41,34	-	41,34
0000163-03.2018.5.06.0019	RECLAMAÇÃO TRABALHISTA	PE	RECIFE	-	19.657,02	19.657,02
0000628-21.2018.5.05.0122	RECLAMAÇÃO TRABALHISTA	BA	CANDEIAS	-	9.513,16	9.513,16
0000442-33.2016.5.19.0007	RECLAMAÇÃO TRABALHISTA	AL	MACEIÓ	-	23.652,26	23.652,26
0000211-60.2017.5.19.0010	RECLAMAÇÃO TRABALHISTA	AL	MACEIÓ	5.302,00	-	5.302,00
0000359-60.2017.5.14.0091	RECLAMAÇÃO TRABALHISTA	RO	JI - PARANÁ	-	33.526,34	33.526,34
0001212-15.2015.5.03.0069	RECLAMAÇÃO TRABALHISTA	MG	OURO PRETO	-	3.304,97	3.304,97
0000083-74.2011.5.01.0261	RECLAMAÇÃO TRABALHISTA	RJ	SÃO GONÇALO	-	9.513,16	9.513,16
0016172-86.2016.5.16.0001	RECLAMAÇÃO TRABALHISTA	MA	SÃO LUIS	12.235,49	-	12.235,49
0001150-80.2016.5.05.0037	RECLAMAÇÃO TRABALHISTA	BA	SALVADOR	-	5.000,00	5.000,00
0000939-39.2016.5.23.0006	RECLAMAÇÃO TRABALHISTA	MT	CUIABÁ	189.206,44	20.000,00	209.206,44
0000816-12.2016.5.05.0016	RECLAMAÇÃO TRABALHISTA	BA	SALVADOR	-	9.513,16	9.513,16
0001135-23.2016.5.05.0131	RECLAMAÇÃO TRABALHISTA	BA	CAMAÇARI	-	9.513,16	9.513,16
0001358-66.2016.5.05.0004	RECLAMAÇÃO TRABALHISTA	BA	SALVADOR	-	5.000,00	5.000,00
0000056-72.2017.5.05.0131	RECLAMAÇÃO TRABALHISTA	BA	CAMAÇARI	8.848,60	-	8.848,60

Este documento é cópia do original, assinado digitalmente por PATRICIA FERNANDES DA SILVA e Tribunal de Justica do Estado de Sao Paulo, protocolado em 13/10/2020 às 21:59 , sob o número WJM20416083803 .
Para conferir o original, acesse o site https://esaj.tjsp.jus.br/pastadigital/pg/abrirConferenciaDocumento.do, informe o processo 1070860-05.2020.8.26.0100 e código 9E138FE.

NÚMERO DO PROCESSO	TIPO DE AÇÃO	UF	COMARCA	BLOQUEIO	DEPÓSITO	TOTAL EM JUÍZO
0000618-75.2017.5.05.0133	RECLAMAÇÃO TRABALHISTA	BA	CAMAÇARI	-	9.513,16	9.513,16
0001360-87.2017.5.05.0008	RECLAMAÇÃO TRABALHISTA	BA	SALVADOR	-	9.513,16	9.513,16
0000741-94.2018.5.05.0341	RECLAMAÇÃO TRABALHISTA	BA	JUAZEIRO	-	9.828,51	9.828,51
0000537-58.2016.5.23.0005	RECLAMAÇÃO TRABALHISTA	MT	CUIABÁ	4.091,29	18.378,00	22.469,29
0001132-45.2016.5.23.0009	RECLAMAÇÃO TRABALHISTA	MT	CUIABÁ	-	18.378,00	18.378,00
0001347-24.2016.5.23.0008	RECLAMAÇÃO TRABALHISTA	MT	CUIABÁ	-	9.189,00	9.189,00
0000053-66.2018.5.23.0007	RECLAMAÇÃO TRABALHISTA	MT	CUIABÁ	15.141,84	13.000,00	28.141,84
0000051-13.2018.5.14.0051	RECLAMAÇÃO TRABALHISTA	RO	COLORADO D OESTE	35.798,52	9.189,00	44.987,52
0000066-79.2018.5.14.0051	RECLAMAÇÃO TRABALHISTA	RO	COLORADO D OESTE	-	18.702,16	18.702,16
0001144-64.2014.5.03.0113	RECLAMAÇÃO TRABALHISTA	MG	BELO HORIZONTE	490.000,00	97.314,41	587.314,41
0010657-40.2015.5.03.0107	RECLAMAÇÃO TRABALHISTA	MG	BELO HORIZONTE	-	9.513,16	9.513,16
0011092-02.2015.5.03.0111	RECLAMAÇÃO TRABALHISTA	MG	BELO HORIZONTE	83.214,69	-	83.214,69
0011293-09.2015.5.03.0106	RECLAMAÇÃO TRABALHISTA	MG	BELO HORIZONTE	-	1.500,00	1.500,00
0010655-06.2016.5.03.0020	RECLAMAÇÃO TRABALHISTA	MG	BELO HORIZONTE	32.079,00	9.828,51	41.907,51
0011069-91.2015.5.03.0164	RECLAMAÇÃO TRABALHISTA	MG	CONTAGEM	4.991,35	800,00	5.791,35
0000313-11.2018.5.12.0053	RECLAMAÇÃO TRABALHISTA	SC	CRICIÚMA	9.473,40	-	9.473,40
0101505-48.2016.5.01.0025	RECLAMAÇÃO TRABALHISTA	RJ	RIO DE JANEIRO	-	9.513,16	9.513,16
0101705-14.2016.5.01.0071	RECLAMAÇÃO TRABALHISTA	RJ	RIO DE JANEIRO	-	8.054,30	8.054,30
0101627-76.2016.5.01.0020	RECLAMAÇÃO TRABALHISTA	RJ	RIO DE JANEIRO	338,67	9.189,00	9.527,67
0000572-07.2017.5.06.0312	RECLAMAÇÃO TRABALHISTA	PE	CARUARU	-	16.486,84	16.486,84
0000121-21.2018.5.08.0011	RECLAMAÇÃO TRABALHISTA	PA	BELÉM	-	28.215,32	28.215,32
0000498-79.2017.5.14.0004	RECLAMAÇÃO TRABALHISTA	RO	PORTO VELHO	9.012,23	9.189,00	18.201,23
0012260-12.2016.5.03.0044	RECLAMAÇÃO TRABALHISTA	MG	UBERLÂNDIA	-	9.189,00	9.189,00
0130732-87.2015.5.13.0024	RECLAMAÇÃO TRABALHISTA	PB	CAMPINA GRANDE	4.898,60	8.183,06	13.081,66
0038200-60.2009.5.05.0531	RECLAMAÇÃO TRABALHISTA	BA	TEIXEIRA DE FREITAS	-	4.554,15	4.554,15
0001081-20.2017.5.05.0035	RECLAMAÇÃO TRABALHISTA	BA	SALVADOR	-	49.290,00	49.290,00

Este documento é cópia do original, assinado digitalmente por PATRICIA FERNANDES DA SILVA e Tribunal de Justica do Estado de Sao Paulo, protocolado em 13/10/2020 às 21:59 , sob o número WJM20416083803 .
Para conferir o original, acesse o site https://esaj.tjsp.jus.br/pastadigital/pg/abrirConferenciaDocumento.do, informe o processo 1070860-05.2020.8.26.0100 e código 9E138FE.

NÚMERO DO PROCESSO	TIPO DE AÇÃO	UF	COMARCA	BLOQUEIO	DEPÓSITO	TOTAL EM JUÍZO
0001186-67.2015.5.05.0002	RECLAMAÇÃO TRABALHISTA	BA	SALVADOR	66,91	27.891,16	27.958,07
0000264-28.2017.5.05.0011	RECLAMAÇÃO TRABALHISTA	BA	SALVADOR	366,70	-	366,70
0000015-90.2018.5.10.0015	RECLAMAÇÃO TRABALHISTA	DF	BRASÍLIA	-	2.000,00	2.000,00
0011064-37.2017.5.03.0055	RECLAMAÇÃO TRABALHISTA	MG	CONSELHEIRO LAFAIETE	89.159,02	19.026,32	108.185,34
0011358-56.2017.5.03.0163	RECLAMAÇÃO TRABALHISTA	MG	BETIM	-	19.657,02	19.657,02
0000757-54.2017.5.05.0027	RECLAMAÇÃO TRABALHISTA	BA	SALVADOR	-	29.170,18	29.170,18
0001996-12.2016.5.06.0121	RECLAMAÇÃO TRABALHISTA	PE	PAULISTA	5.933,31	-	5.933,31
0000761-42.2016.5.19.0058	RECLAMAÇÃO TRABALHISTA	AL	SANTANA DO IPANEMA	-	28.539,48	28.539,48
0000427-71.2014.5.06.0015	RECLAMAÇÃO TRABALHISTA	PE	RECIFE	-	4.343,93	4.343,93
0001431-37.2014.5.05.0027	RECLAMAÇÃO TRABALHISTA	BA	SALVADOR	-	8.242,15	8.242,15
0001146-68.2014.5.05.0019	RECLAMAÇÃO TRABALHISTA	BA	SALVADOR	-	1.000,00	1.000,00
0000391-74.2015.5.05.0030	RECLAMAÇÃO TRABALHISTA	BA	SALVADOR	-	9.189,00	9.189,00
0000391-07.2015.5.05.0020	RECLAMAÇÃO TRABALHISTA	BA	SALVADOR	-	4.479,58	4.479,58
0000421-06.2015.5.05.0032	RECLAMAÇÃO TRABALHISTA	BA	SALVADOR	-	28.846,02	28.846,02
0001017-72.2015.5.05.0037	RECLAMAÇÃO TRABALHISTA	BA	SALVADOR	-	17.000,00	17.000,00
0012617-16.2015.5.01.0421	RECLAMAÇÃO TRABALHISTA	RJ	BARRA DO PIRAÍ	2.771,71	-	2.771,71
0000817-28.2017.5.10.0014	RECLAMAÇÃO TRABALHISTA	DF	BRASÍLIA	-	29.913,16	29.913,16
0001163-14.2013.5.03.0143	RECLAMAÇÃO TRABALHISTA	MG	JUIZ DE FORA	13.419,82	19.376,96	32.796,78
0000769-50.2017.5.06.0121	RECLAMAÇÃO TRABALHISTA	PE	PAULISTA	-	9.189,00	9.189,00
0173200-56.2013.5.17.0014	RECLAMAÇÃO TRABALHISTA	ES	VITÓRIA	68.738,13	-	68.738,13
0000107-57.2017.5.17.0161	RECLAMAÇÃO TRABALHISTA	ES	LINHARES	-	9.513,16	9.513,16
0002026-44.2016.5.06.0122	RECLAMAÇÃO TRABALHISTA	PE	PAULISTA	59.408,72	37.080,16	96.488,88
0002031-66.2016.5.06.0122	RECLAMAÇÃO TRABALHISTA	PE	PAULISTA	-	9.189,00	9.189,00
0001530-24.2016.5.06.0313	RECLAMAÇÃO TRABALHISTA	PE	CARUARU	317.370,23	9.189,00	326.559,23
0002069-78.2016.5.06.0122	RECLAMAÇÃO TRABALHISTA	PE	PAULISTA	6.237,22	-	6.237,22
0000709-11.2017.5.06.0143	RECLAMAÇÃO TRABALHISTA	PE	JABOATÃO	-	9.828,51	9.828,51

Este documento é cópia do original, assinado digitalmente por PATRICIA FERNANDES DA SILVA e Tribunal de Justica do Estado de Sao Paulo, protocolado em 13/10/2020 às 21:59 , sob o número WJM20416083803
Para conferir o original, acesse o site https://esaj.tjsp.jus.br/pastadigital/pg/abrirConferenciaDocumento.do, informe o processo 1070860-05.2020.8.26.0100 e código 9E138FE.

NÚMERO DO PROCESSO	TIPO DE AÇÃO	UF	COMARCA	BLOQUEIO	DEPÓSITO	TOTAL EM JUÍZO
0000713-48.2017.5.06.0143	RECLAMAÇÃO TRABALHISTA	PE	JABOATÃO	10.906,65	-	10.906,65
0001540-28.2017.5.06.0121	RECLAMAÇÃO TRABALHISTA	PE	PAULISTA	306.527,74	-	306.527,74
0001092-42.2018.5.06.0211	RECLAMAÇÃO TRABALHISTA	PE	CARPINA	16.327,55	9.513,16	25.840,71
0001112-69.2017.5.19.0061	RECLAMAÇÃO TRABALHISTA	AL	ARAPIRACA	-	5.000,00	5.000,00
0010520-94.2015.5.03.0095	RECLAMAÇÃO TRABALHISTA	MG	SANTA LUZIA	16.060,42	-	16.060,42
0011479-71.2016.5.03.0017	RECLAMAÇÃO TRABALHISTA	MG	BELO HORIZONTE	13.386,96	9.189,03	22.575,99
0010133-59.2018.5.03.0003	EXECUÇÃO PROVISÓRIA EM AUTOS SUPLEMENTARES	MG	BELO HORIZONTE	124,17	-	124,17
0001629-70.2017.5.11.0005	RECLAMAÇÃO TRABALHISTA	AM	MANAUS	-	9.189,00	9.189,00
0000561-29.2017.5.12.0047	RECLAMAÇÃO TRABALHISTA	SC	ITAJAÍ	-	25.000,00	25.000,00
0001026-33.2018.5.12.0005	RECLAMAÇÃO TRABALHISTA	SC	ITAJAÍ	-	800,00	800,00
0000956-98.2018.5.12.0010	RECLAMAÇÃO TRABALHISTA	SC	BRUSQUE	-	10.000,00	10.000,00
0024866-90.2014.5.24.0001	RECLAMAÇÃO TRABALHISTA	MS	CAMPO GRANDE	222,00	-	222,00
0024528-73.2015.5.24.0004	RECLAMAÇÃO TRABALHISTA	MS	CAMPO GRANDE	-	9.999,00	9.999,00
0001088-71.2017.5.10.0811	RECLAMAÇÃO TRABALHISTA	TO	ARAGUAINA	-	9.513,16	9.513,16
0001074-84.2017.5.10.0812	RECLAMAÇÃO TRABALHISTA	TO	ARAGUAINA	-	9.513,16	9.513,16
0001776-13.2015.5.09.0041	RECLAMAÇÃO TRABALHISTA	PR	CURITIBA	-	19.657,02	19.657,02
0001321-05.2017.5.05.0004	RECLAMAÇÃO TRABALHISTA	BA	SALVADOR	21.063,68	37.500,00	58.563,68
0000915-71.2015.5.05.0612	AÇÃO CIVIL PÚBLICA	BA	VITÓRIA DA CONQUISTA	-	9.513,16	9.513,16
0001051-83.2016.5.06.0231	RECLAMAÇÃO TRABALHISTA	PE	GOIANA	15.000,00	9.189,00	24.189,00
0001168-13.2016.5.06.0122	RECLAMAÇÃO TRABALHISTA	PE	PAULISTA	12.001,51	-	12.001,51
0001169-95.2016.5.06.0122	RECLAMAÇÃO TRABALHISTA	PE	PAULISTA	50.499,41	-	50.499,41
0001170-80.2016.5.06.0122	RECLAMAÇÃO TRABALHISTA	PE	PAULISTA	-	18.702,16	18.702,16
0001022-84.2018.5.10.0802	RECLAMAÇÃO TRABALHISTA	TO	PALMAS	-	9.513,16	9.513,16
0000202-31.2019.5.10.0802	EXECUÇÃO PROVISÓRIA EM AUTOS SUPLEMENTARES	TO	PALMAS	677,97	-	677,97
0000758-33.2019.5.10.0802	RECLAMAÇÃO TRABALHISTA	TO	PALMAS	-	9.513,16	9.513,16
0000757-48.2019.5.10.0802	RECLAMAÇÃO TRABALHISTA	TO	PALMAS	-	29.170,18	29.170,18

Este documento é cópia do original, assinado digitalmente por PATRICIA FERNANDES DA SILVA e Tribunal de Justica do Estado de Sao Paulo, protocolado em 13/10/2020 às 21:59 , sob o número WJM12041608380 3
Para conferir o original, acesse o site https://esaj.tjsp.jus.br/pastadigital/pg/abrirConferenciaDocumento.do, informe o processo 1070860-05.2020.8.26.0100 e código 9E138FE.

NÚMERO DO PROCESSO	TIPO DE AÇÃO	UF	COMARCA	BLOQUEIO	DEPÓSITO	TOTAL EM JUÍZO
0016224-41.2019.5.16.0013	RECLAMAÇÃO TRABALHISTA	MA	AÇAILÂNDIA	-	9.828,51	9.828,51
0010148-71.2019.5.18.0101	RECLAMAÇÃO TRABALHISTA	GO	RIO VERDE	-	9.513,16	9.513,16
0194000-72.2009.5.15.0153	RECLAMAÇÃO TRABALHISTA	SP	RIBEIRÃO PRETO	-	30.702,64	30.702,64
0002875-78.2015.5.22.0001	RECLAMAÇÃO TRABALHISTA	PI	TERESINA	-	7.000,00	7.000,00
0001373-22.2016.5.23.0008	RECLAMAÇÃO TRABALHISTA	MT	CUIABÁ	6.831,13	-	6.831,13
0001899-87.2017.5.07.0011	RECLAMAÇÃO TRABALHISTA	CE	FORTALEZA	-	9.513,16	9.513,16
0000320-37.2018.5.08.0013	RECLAMAÇÃO TRABALHISTA	PA	BELÉM	-	9.513,16	9.513,16
0000965-56.2018.5.08.0015	RECLAMAÇÃO TRABALHISTA	PA	BELÉM	3.516,86	-	3.516,86
0000468-81.2017.5.09.0069	RECLAMAÇÃO TRABALHISTA	PR	CASCAVEL	96.439,88	28.215,32	124.655,20
0010409-72.2019.5.03.0030	RECLAMAÇÃO TRABALHISTA	MG	CONTAGEM	-	15.000,00	15.000,00
0000343-42.2014.5.12.0035	RECLAMAÇÃO TRABALHISTA	SC	FLORIANÓPOLIS	-	8.636,00	8.636,00
0010540-87.2013.5.12.0036	RECLAMAÇÃO TRABALHISTA	SC	FLORIANÓPOLIS	-	31.432,23	31.432,23
0000798-70.2015.5.12.0035	RECLAMAÇÃO TRABALHISTA	SC	FLORIANÓPOLIS	-	8.959,63	8.959,63
0001176-89.2015.5.12.0014	RECLAMAÇÃO TRABALHISTA	SC	FLORIANÓPOLIS	-	26.878,89	26.878,89
0000835-66.2016.5.12.0034	RECLAMAÇÃO TRABALHISTA	SC	FLORIANÓPOLIS	-	27.567,00	27.567,00
0001480-18.2016.5.12.0026	RECLAMAÇÃO TRABALHISTA	SC	FLORIANÓPOLIS	-	36.526,63	36.526,63
0000075-10.2017.5.12.0026	RECLAMAÇÃO TRABALHISTA	SC	FLORIANÓPOLIS	-	37.080,16	37.080,16
0000007-38.2017.5.12.0001	RECLAMAÇÃO TRABALHISTA	SC	FLORIANÓPOLIS	-	19.017,51	19.017,51
0000254-77.2017.5.12.0014	RECLAMAÇÃO TRABALHISTA	SC	FLORIANÓPOLIS	272.169,63	9.189,00	281.358,63
0000128-27.2017.5.12.0014	RECLAMAÇÃO TRABALHISTA	SC	FLORIANÓPOLIS	36.903,53	47.241,64	84.145,17
0000728-79.2017.5.12.0036	RECLAMAÇÃO TRABALHISTA	SC	FLORIANÓPOLIS	-	28.539,48	28.539,48
0001117-67.2017.5.12.0035	RECLAMAÇÃO TRABALHISTA	SC	FLORIANÓPOLIS	-	9.513,16	9.513,16
0001292-58.2017.5.12.0036	RECLAMAÇÃO TRABALHISTA	SC	FLORIANÓPOLIS	-	9.513,16	9.513,16
0001689-26.2017.5.12.0034	RECLAMAÇÃO TRABALHISTA	SC	FLORIANÓPOLIS	-	37.728,48	37.728,48
0000039-04.2018.5.12.0035	RECLAMAÇÃO TRABALHISTA	SC	FLORIANÓPOLIS	-	9.513,16	9.513,16
0000580-33.2016.5.05.0025	RECLAMAÇÃO TRABALHISTA	BA	SALVADOR	-	18.378,00	18.378,00

Este documento é cópia do original, assinado digitalmente por PATRICIA FERNANDES DA SILVA e Tribunal de Justica do Estado de Sao Paulo, protocolado em 13/10/2020 às 21:59 , sob o número WJM20416083803
Para conferir o original, acesse o site https://esaj.tjsp.jus.br/pastadigital/pg/abrirConferenciaDocumento.do, informe o processo 1070860-05.2020.8.26.0100 e código 9E138FE.

NÚMERO DO PROCESSO	TIPO DE AÇÃO	UF	COMARCA	BLOQUEIO	DEPÓSITO	TOTAL EM JUÍZO
0011973-45.2017.5.03.0131	RECLAMAÇÃO TRABALHISTA	MG	CONTAGEM	5.196,79	-	5.196,79
0001131-87.2017.5.23.0021	RECLAMAÇÃO TRABALHISTA	MT	RONDONOPOLIS	-	14.694,24	14.694,24
0000757-41.2017.5.14.0403	RECLAMAÇÃO TRABALHISTA	AC	RIO BRANCO	-	54.067,70	54.067,70
0001379-68.2014.5.06.0009	RECLAMAÇÃO TRABALHISTA	PE	RECIFE	-	4.132,90	4.132,90
0010117-21.2019.5.18.0111	RECLAMAÇÃO TRABALHISTA	GO	JATAÍ	-	2.875,00	2.875,00
0000434-56.2012.5.15.0153	RECLAMAÇÃO TRABALHISTA	SP	RIBEIRÃO PRETO	-	88.089,96	88.089,96
0000553-16.2016.5.05.0004	RECLAMAÇÃO TRABALHISTA	BA	SALVADOR	64.896,57	-	64.896,57
0000006-23.2014.5.05.0011	AÇÃO DE CUMPRIMENTO	BA	SALVADOR	-	27.891,16	27.891,16
0000286-14.2016.5.05.0014	AÇÃO DE CUMPRIMENTO	BA	SALVADOR	-	19.026,32	19.026,32
0001357-54.2017.5.06.0122	RECLAMAÇÃO TRABALHISTA	PE	PAULISTA	14.489,46	-	14.489,46
0011714-61.2017.5.03.0095	RECLAMAÇÃO TRABALHISTA	MG	SANTA LUZIA	7.088,58	-	7.088,58
0011062-65.2016.5.03.0067	RECLAMAÇÃO TRABALHISTA	MG	MONTES CLAROS	-	9.189,00	9.189,00
0001047-19.2017.5.23.0108	RECLAMAÇÃO TRABALHISTA	MT	VARZEA GRANDE	-	27.443,43	27.443,43
0001251-69.2017.5.12.0011	AÇÃO DE CUMPRIMENTO	SC	RIO DO SUL	-	312.313,48	312.313,48
0001217-94.2017.5.12.0011	AÇÃO DE CUMPRIMENTO	SC	RIO DO SUL	-	9.513,16	9.513,16
0001572-07.2017.5.12.0011	AÇÃO DE CUMPRIMENTO	SC	RIO DO SUL	-	19.026,32	19.026,32
0001575-59.2017.5.12.0011	AÇÃO DE CUMPRIMENTO	SC	RIO DO SUL	-	19.026,32	19.026,32
0001583-36.2017.5.12.0011	AÇÃO DE CUMPRIMENTO	SC	RIO DO SUL	-	28.539,48	28.539,48
0001584-21.2017.5.12.0011	AÇÃO DE CUMPRIMENTO	SC	RIO DO SUL	-	28.539,48	28.539,48
0001577-29.2017.5.12.0011	AÇÃO DE CUMPRIMENTO	SC	RIO DO SUL	-	19.026,32	19.026,32
0001571-22.2017.5.12.0011	AÇÃO DE CUMPRIMENTO	SC	RIO DO SUL	-	28.539,48	28.539,48
0001562-60.2017.5.12.0011	AÇÃO DE CUMPRIMENTO	SC	RIO DO SUL	-	28.539,48	28.539,48
0001560-90.2017.5.12.0011	AÇÃO DE CUMPRIMENTO	SC	RIO DO SUL	-	28.539,48	28.539,48
0001585-06.2017.5.12.0011	AÇÃO DE CUMPRIMENTO	SC	RIO DO SUL	-	19.026,32	19.026,32
0001573-89.2017.5.12.0011	AÇÃO DE CUMPRIMENTO	SC	RIO DO SUL	-	28.539,48	28.539,48
0012557-95.2015.5.03.0030	RECLAMAÇÃO TRABALHISTA	MG	CONTAGEM	57.903,14	1.200,00	59.103,14

Este documento é cópia do original, assinado digitalmente por PATRICIA FERNANDES DA SILVA e Tribunal de Justica do Estado de Sao Paulo, protocolado em 13/10/2020 às 21:59 , sob o número WJMJ20416993803
Para conferir o original, acesse o site https://esaj.tjsp.jus.br/pastadigital/pg/abrirConferenciaDocumento.do, informe o processo 1070860-05.2020.8.26.0100 e código 9E138FE.

NÚMERO DO PROCESSO	TIPO DE AÇÃO	UF	COMARCA	BLOQUEIO	DEPÓSITO	TOTAL EM JUÍZO
0011106-04.2016.5.03.0029	RECLAMAÇÃO TRABALHISTA	MG	CONTAGEM	11.393,35	9.189,00	20.582,35
0000911-85.2016.5.06.0122	RECLAMAÇÃO TRABALHISTA	PE	PAULISTA	-	9.000,00	9.000,00
0001323-62.2017.5.23.0007	RECLAMAÇÃO TRABALHISTA	MT	CUIABÁ	-	7.063,99	7.063,99
0010427-85.2016.5.03.0002	RECLAMAÇÃO TRABALHISTA	MG	BELO HORIZONTE	-	37.728,52	37.728,52
0002029-82.2015.5.10.0102	RECLAMAÇÃO TRABALHISTA	DF	TAGUATINGA	9.144,10	-	9.144,10
0002597-87.2017.5.09.0092	RECLAMAÇÃO TRABALHISTA	PR	CIANORTE	-	9.513,16	9.513,16
0000632-29.2015.5.23.0036	RECLAMAÇÃO TRABALHISTA	MT	SINOP	-	29.136,76	29.136,76
0001964-37.2017.5.20.0006	RECLAMAÇÃO TRABALHISTA	SE	ARACAJU	-	2.388,65	2.388,65
0012446-74.2016.5.03.0031	RECLAMAÇÃO TRABALHISTA	MG	CONTAGEM	22.500,00	-	22.500,00
0001049-85.2016.5.05.0023	RECLAMAÇÃO TRABALHISTA	BA	SALVADOR	-	19.026,32	19.026,32
0002138-28.2018.5.10.0802	RECLAMAÇÃO TRABALHISTA	TO	PALMAS	444,79	5.000,00	5.444,79
0000042-39.2016.5.05.0191	RECLAMAÇÃO TRABALHISTA	BA	FEIRA DE SANTANA	31.410,20	-	31.410,20
0001551-76.2017.5.10.0014	RECLAMAÇÃO TRABALHISTA	DF	BRASÍLIA	-	9.189,00	9.189,00
0001523-50.2017.5.10.0001	RECLAMAÇÃO TRABALHISTA	DF	BRASÍLIA	-	9.513,16	9.513,16
0001612-58.2017.5.10.0103	RECLAMAÇÃO TRABALHISTA	DF	TAGUATINGA	-	10.000,00	10.000,00
0001637-37.2018.5.10.0103	RECLAMAÇÃO TRABALHISTA	DF	TAGUATINGA	-	28.539,48	28.539,48
0001161-48.2018.5.10.0022	RECLAMAÇÃO TRABALHISTA	DF	BRASÍLIA	-	9.828,51	9.828,51
0001230-89.2018.5.10.0019	RECLAMAÇÃO TRABALHISTA	DF	BRASÍLIA	-	9.828,51	9.828,51
0001685-87.2018.5.10.0105	RECLAMAÇÃO TRABALHISTA	DF	TAGUATINGA	-	9.513,16	9.513,16
0001652-09.2018.5.10.0102	RECLAMAÇÃO TRABALHISTA	DF	TAGUATINGA	-	19.341,67	19.341,67
0000311-08.2019.5.10.0103	RECLAMAÇÃO TRABALHISTA	DF	TAGUATINGA	-	19.026,32	19.026,32
0000304-19.2019.5.10.0102	RECLAMAÇÃO TRABALHISTA	DF	TAGUATINGA	-	9.828,51	9.828,51
0000350-11.2019.5.10.0101	RECLAMAÇÃO TRABALHISTA	DF	TAGUATINGA	-	18.800,00	18.800,00
0000575-10.2017.5.06.0005	RECLAMAÇÃO TRABALHISTA	PE	RECIFE	-	10.000,00	10.000,00
0001007-89.2014.5.06.0019	RECLAMAÇÃO TRABALHISTA	PE	RECIFE	43.568,90	9.509,00	53.077,90
0001677-59.2011.5.06.0011	RECLAMAÇÃO TRABALHISTA	PE	RECIFE	-	40.605,40	40.605,40

Este documento é cópia do original, assinado digitalmente por PATRICIA FERNANDES DA SILVA e Tribunal de Justica do Estado de Sao Paulo, protocolado em 13/10/2020 às 21:59 , sob o número WJM20416083803
Para conferir o original, acesse o site https://esaj.tjsp.jus.br/pastadigital/pg/abrirConferenciaDocumento.do, informe o processo 1070860-05.2020.8.26.0100 e código 9E138FE.

NÚMERO DO PROCESSO	TIPO DE AÇÃO	UF	COMARCA	BLOQUEIO	DEPÓSITO	TOTAL EM JUÍZO
0000713-31.2014.5.06.0021	RECLAMAÇÃO TRABALHISTA	PE	RECIFE	-	19.586,79	19.586,79
0001500-81.2014.5.06.0014	RECLAMAÇÃO TRABALHISTA	PE	RECIFE	3.223,79	-	3.223,79
0001587-66.2011.5.06.0006	RECLAMAÇÃO TRABALHISTA	PE	RECIFE	64.492,35	-	64.492,35
0001707-46.2015.5.06.0014	RECLAMAÇÃO TRABALHISTA	PE	RECIFE	-	9.189,00	9.189,00
0000435-32.2015.5.06.0009	RECLAMAÇÃO TRABALHISTA	PE	RECIFE	31.000,00	9.189,00	40.189,00
0000770-84.2016.5.06.0019	RECLAMAÇÃO TRABALHISTA	PE	RECIFE	57.944,04	20.000,00	77.944,04
0000824-71.2016.5.06.0012	RECLAMAÇÃO TRABALHISTA	PE	RECIFE	-	1.344,48	1.344,48
0001480-37.2016.5.06.0009	RECLAMAÇÃO TRABALHISTA	PE	RECIFE	-	9.513,16	9.513,16
0000627-34.2016.5.06.0007	RECLAMAÇÃO TRABALHISTA	PE	RECIFE	-	9.513,16	9.513,16
0001522-77.2016.5.06.0012	RECLAMAÇÃO TRABALHISTA	PE	RECIFE	-	28.215,32	28.215,32
0000238-33.2018.5.06.0022	RECLAMAÇÃO TRABALHISTA	PE	RECIFE	-	3.486,84	3.486,84
0000086-58.2012.5.05.0010	RECLAMAÇÃO TRABALHISTA	BA	SALVADOR	-	86.533,56	86.533,56
0000792-27.2016.5.06.0122	RECLAMAÇÃO TRABALHISTA	PE	PAULISTA	-	25.000,00	25.000,00
0000634-20.2014.5.05.0461	RECLAMAÇÃO TRABALHISTA	BA	ITABUNA	-	4.533,20	4.533,20
0000876-06.2017.5.09.0091	RECLAMAÇÃO TRABALHISTA	PR	CAMPO MOURÃO	-	5.000,00	5.000,00
0001291-59.2017.5.05.0039	EXECUÇÃO PROVISÓRIA EM AUTOS SUPLEMENTARES	BA	SALVADOR	18,90	-	18,90
0000042-05.2019.5.05.0039	EMBARGOS DE TERCEIRO	BA	SALVADOR	-	37.177,72	37.177,72
0000309-15.2017.5.08.0119	RECLAMAÇÃO TRABALHISTA	PA	ANANINDEUA	-	19.026,32	19.026,32
0000335-46.2016.5.05.0017	RECLAMAÇÃO TRABALHISTA	BA	SALVADOR	-	19.026,32	19.026,32
0001141-83.2017.5.05.0005	RECLAMAÇÃO TRABALHISTA	BA	SALVADOR	-	1.500,00	1.500,00
0000240-85.2017.5.05.0015	RECLAMAÇÃO TRABALHISTA	BA	SALVADOR	-	9.189,00	9.189,00
0001094-90.2017.5.05.0464	RECLAMAÇÃO TRABALHISTA	BA	ITABUNA	-	19.026,32	19.026,32
0001161-13.2015.5.09.0012	RECLAMAÇÃO TRABALHISTA	PR	CURITIBA	-	9.189,00	9.189,00
0100243-36.2017.5.01.0055	RECLAMAÇÃO TRABALHISTA	RJ	RIO DE JANEIRO	-	9.513,16	9.513,16
0000459-56.2017.5.05.0029	RECLAMAÇÃO TRABALHISTA	BA	SALVADOR	-	9.189,00	9.189,00
0000468-78.2017.5.05.0009	RECLAMAÇÃO TRABALHISTA	BA	SALVADOR	-	19.026,32	19.026,32

Este documento é cópia do original, assinado digitalmente por PATRICIA FERNANDES DA SILVA e Tribunal de Justica do Estado de Sao Paulo, protocolado em 13/10/2020 às 21:59 , sob o número WJM12041693803
Para conferir o original, acesse o site https://esaj.tjsp.jus.br/pastadigital/pg/abrirConferenciaDocumento.do, informe o processo 1070860-05.2020.8.26.0100 e código 9E138FE.

NÚMERO DO PROCESSO	TIPO DE AÇÃO	UF	COMARCA	BLOQUEIO	DEPÓSITO	TOTAL EM JUÍZO
0000733-93.2017.5.05.0037	RECLAMAÇÃO TRABALHISTA	BA	SALVADOR	-	9.189,00	9.189,00
0000719-69.2017.5.09.0661	RECLAMAÇÃO TRABALHISTA	PR	MARINGÁ	-	9.989,00	9.989,00
0010590-34.2019.5.18.0005	RECLAMAÇÃO TRABALHISTA	GO	GOIÂNIA	-	9.513,16	9.513,16
0101891-32.2016.5.01.0202	RECLAMAÇÃO TRABALHISTA	RJ	DUQUE DE CAXIAS	-	7.689,00	7.689,00
0001501-93.2016.5.21.0009	RECLAMAÇÃO TRABALHISTA	RN	NATAL	-	9.189,00	9.189,00
0000717-91.2018.5.23.0009	RECLAMAÇÃO TRABALHISTA	MT	CUIABÁ	-	9.828,51	9.828,51
0000105-34.2019.5.23.0005	RECLAMAÇÃO TRABALHISTA	MT	CUIABÁ	-	9.828,51	9.828,51
0001184-22.2017.5.23.0101	RECLAMAÇÃO TRABALHISTA	MT	LUCAS DO RIO VERDE	-	9.189,00	9.189,00
0000951-24.2017.5.05.0037	RECLAMAÇÃO TRABALHISTA	BA	SALVADOR	-	3.000,00	3.000,00
0000064-88.2013.5.05.0034	RECLAMAÇÃO TRABALHISTA	BA	SALVADOR	-	9.828,51	9.828,51
0000943-34.2018.5.19.0001	RECLAMAÇÃO TRABALHISTA	AL	MACEIÓ	-	12.638,83	12.638,83
0001033-18.2018.5.19.0009	RECLAMAÇÃO TRABALHISTA	AL	MACEIÓ	-	5.792,27	5.792,27
0001035-85.2018.5.19.0009	RECLAMAÇÃO TRABALHISTA	AL	MACEIÓ	-	7.080,03	7.080,03
0000722-90.2018.5.06.0008	RECLAMAÇÃO TRABALHISTA	PE	RECIFE	-	6.000,00	6.000,00
0000903-79.2017.5.05.0194	RECLAMAÇÃO TRABALHISTA	BA	FEIRA DE SANTANA	-	9.828,51	9.828,51
0004290-72.2012.5.12.0036	RECLAMAÇÃO TRABALHISTA	SC	FLORIANÓPOLIS	125.338,37	-	125.338,37
0000798-90.2017.5.23.0036	RECLAMAÇÃO TRABALHISTA	MT	SINOP	-	20.000,00	20.000,00
0000414-22.2016.5.06.0009	RECLAMAÇÃO TRABALHISTA	PE	RECIFE	-	28.215,32	28.215,32
0000293-18.2017.5.06.0022	RECLAMAÇÃO TRABALHISTA	PE	RECIFE	-	9.513,16	9.513,16
0001279-77.2017.5.12.0030	RECLAMAÇÃO TRABALHISTA	SC	JOINVILLE	-	2.000,00	2.000,00
0001009-03.2016.5.06.0015	RECLAMAÇÃO TRABALHISTA	PE	RECIFE	-	9.513,16	9.513,16
0000667-35.2018.5.09.0242	RECLAMAÇÃO TRABALHISTA	PR	CAMBÉ	-	6.000,00	6.000,00
0010495-46.2019.5.03.0029	RECLAMAÇÃO TRABALHISTA	MG	CONTAGEM	10.789,17	-	10.789,17
0101583-62.2017.5.01.0201	RECLAMAÇÃO TRABALHISTA	RJ	DUQUE DE CAXIAS	-	9.513,16	9.513,16
0101759-09.2017.5.01.0244	RECLAMAÇÃO TRABALHISTA	RJ	NITÉROI	-	486,84	486,84
0000347-07.2019.5.06.0121	RECLAMAÇÃO TRABALHISTA	PE	PAULISTA	14.711,05	9.513,16	24.224,21

Este documento é cópia do original, assinado digitalmente por PATRICIA FERNANDES DA SILVA e Tribunal de Justica do Estado de Sao Paulo, protocolado em 13/10/2020 às 21:59 , sob o número WJM12041693803
Para conferir o original, acesse o site https://esaj.tjsp.jus.br/pastadigital/pg/abrirConferenciaDocumento.do, informe o processo 1070860-05.2020.8.26.0100 e código 9E138FE.

NÚMERO DO PROCESSO	TIPO DE AÇÃO	UF	COMARCA	BLOQUEIO	DEPÓSITO	TOTAL EM JUÍZO
0000348-86.2019.5.06.0122	RECLAMAÇÃO TRABALHISTA	PE	PAULISTA	-	9.828,51	9.828,51
0000324-09.2019.5.06.0009	RECLAMAÇÃO TRABALHISTA	PE	RECIFE	-	9.828,51	9.828,51
0000507-66.2019.5.06.0142	RECLAMAÇÃO TRABALHISTA	PE	JABOATÃO	-	25.000,00	25.000,00
0000421-61.2019.5.06.0121	RECLAMAÇÃO TRABALHISTA	PE	PAULISTA	-	9.513,16	9.513,16
0000422-46.2019.5.06.0121	RECLAMAÇÃO TRABALHISTA	PE	PAULISTA	-	9.513,16	9.513,16
0000482-21.2016.5.06.0122	RECLAMAÇÃO TRABALHISTA	PE	RECIFE	-	5.000,00	5.000,00
0001417-98.2015.5.06.0121	RECLAMAÇÃO TRABALHISTA	PE	PAULISTA	16.506,24	27.567,00	44.073,24
0000487-46.2016.5.06.0121	RECLAMAÇÃO TRABALHISTA	PE	PAULISTA	305.000,00	80.000,00	385.000,00
0001183-19.2015.5.06.0121	RECLAMAÇÃO TRABALHISTA	PE	PAULISTA	125.122,42	-	125.122,42
0001904-31.2016.5.06.0122	RECLAMAÇÃO TRABALHISTA	PE	PAULISTA	6.088,00	9.450,00	15.538,00
0000804-07.2017.5.06.0122	RECLAMAÇÃO TRABALHISTA	PE	PAULISTA	-	9.513,16	9.513,16
0000805-89.2017.5.06.0122	RECLAMAÇÃO TRABALHISTA	PE	PAULISTA	6.230,64	9.513,16	15.743,80
0000881-93.2017.5.06.0161	RECLAMAÇÃO TRABALHISTA	PE	SÃO LOURENÇO DA MATA	3.214,27	6.000,00	9.214,27
0100925-98.2018.5.01.0008	RECLAMAÇÃO TRABALHISTA	RJ	RIO DE JANEIRO	-	9.513,16	9.513,16
0100178-65.2018.5.01.0262	RECLAMAÇÃO TRABALHISTA	RJ	SÃO GONÇALO	-	25.486,84	25.486,84
0025822-69.2015.5.24.0002	RECLAMAÇÃO TRABALHISTA	MS	CAMPO GRANDE	110.233,24	-	110.233,24
0001404-11.2015.5.05.0612	RECLAMAÇÃO TRABALHISTA	BA	VITÓRIA DA CONQUISTA	-	9.513,16	9.513,16
0000941-34.2017.5.09.0662	RECLAMAÇÃO TRABALHISTA	PR	MARINGÁ	-	9.513,16	9.513,16
0000475-77.2017.5.05.0039	RECLAMAÇÃO TRABALHISTA	BA	SALVADOR	-	9.513,16	9.513,16
0000354-61.2017.5.14.0051	RECLAMAÇÃO TRABALHISTA	RO	COLORADO D OESTE	-	27.567,00	27.567,00
0000363-23.2017.5.14.0051	RECLAMAÇÃO TRABALHISTA	RO	COLORADO D OESTE	-	9.513,16	9.513,16
0000364-08.2017.5.14.0051	RECLAMAÇÃO TRABALHISTA	RO	COLORADO D OESTE	-	52.208,08	52.208,08
0000378-89.2017.5.14.0051	RECLAMAÇÃO TRABALHISTA	RO	COLORADO D OESTE	28.259,10	-	28.259,10
0001798-43.2015.5.06.0142	RECLAMAÇÃO TRABALHISTA	PE	JABOATÃO	-	8.862,73	8.862,73
0001703-41.2017.5.12.0056	RECLAMAÇÃO TRABALHISTA	SC	NAVEGANTES	46.697,96	-	46.697,96
0000783-85.2017.5.06.0007	RECLAMAÇÃO TRABALHISTA	PE	RECIFE	-	9.513,16	9.513,16

Este documento é cópia do original, assinado digitalmente por PATRICIA FERNANDES DA SILVA e Tribunal de Justica do Estado de Sao Paulo, protocolado em 13/10/2020 às 21:59 , sob o número WJM12041693803
Para conferir o original, acesse o site https://esaj.tjsp.jus.br/pastadigital/pg/abrirConferenciaDocumento.do, informe o processo 1070860-05.2020.8.26.0100 e código 9E138FE.

NÚMERO DO PROCESSO	TIPO DE AÇÃO	UF	COMARCA	BLOQUEIO	DEPÓSITO	TOTAL EM JUÍZO
0001176-14.2017.5.08.0117	RECLAMAÇÃO TRABALHISTA	PA	MARABÁ	-	9.513,16	9.513,16
0000515-31.2017.5.12.0050	RECLAMAÇÃO TRABALHISTA	SC	JOINVILLE	-	800,00	800,00
0000369-32.2013.5.06.0006	RECLAMAÇÃO TRABALHISTA	PE	RECIFE	-	46.987,16	46.987,16
0001426-52.2013.5.06.0017	RECLAMAÇÃO TRABALHISTA	PE	RECIFE	-	247.716,25	247.716,25
0000886-56.2012.5.06.0011	RECLAMAÇÃO TRABALHISTA	PE	RECIFE	-	155.664,30	155.664,30
0001186-97.2016.5.06.0004	RECLAMAÇÃO TRABALHISTA	PE	RECIFE	-	9.189,00	9.189,00
0000486-32.2018.5.06.0011	RECLAMAÇÃO TRABALHISTA	PE	RECIFE	-	5.000,00	5.000,00
0000129-37.2017.5.13.0029	AÇÃO CIVIL PÚBLICA	PB	JOÃO PESSOA	-	37.728,48	37.728,48
0000385-32.2017.5.05.0019	RECLAMAÇÃO TRABALHISTA	BA	SALVADOR	-	9.513,16	9.513,16
0002008-48.2011.5.07.0032	RECLAMAÇÃO TRABALHISTA	CE	MARACANAU	229.131,81	-	229.131,81
0000476-63.2016.5.07.0032	RECLAMAÇÃO TRABALHISTA	CE	MARACANAU	-	22.080,74	22.080,74
0001476-88.2010.5.01.0222	RECLAMAÇÃO TRABALHISTA	RJ	NOVA IGUAÇU	-	3.200,00	3.200,00
0000067-67.2018.5.06.0122	RECLAMAÇÃO TRABALHISTA	PE	PAULISTA	-	9.513,16	9.513,16
0000102-27.2018.5.06.0122	RECLAMAÇÃO TRABALHISTA	PE	PAULISTA	-	28.539,48	28.539,48
0001062-83.2018.5.06.0121	RECLAMAÇÃO TRABALHISTA	PE	PAULISTA	10.291,66	23.600,00	33.891,66
0006033-04.2014.5.12.0051	RECLAMAÇÃO TRABALHISTA	SC	BLUMENAU	-	20.000,06	20.000,06
0056300-63.2012.5.17.0001	RECLAMAÇÃO TRABALHISTA	ES	VITÓRIA	7.627,46	-	7.627,46
0001205-92.2017.5.09.0325	RECLAMAÇÃO TRABALHISTA	PR	UMUARAMA	18.854,26	25.000,00	43.854,26
0001186-15.2014.5.09.0124	RECLAMAÇÃO TRABALHISTA	PR	PONTA GROSSA	138.023,78	6.816,94	144.840,72
0000547-71.2017.5.09.0130	RECLAMAÇÃO TRABALHISTA	PR	SÃO JOSÉ DOS PINHAIS	-	10.000,00	10.000,00
0000466-48.2015.5.06.0172	RECLAMAÇÃO TRABALHISTA	PE	CABO	-	9.189,00	9.189,00
0000172-39.2015.5.05.0005	RECLAMAÇÃO TRABALHISTA	BA	SALVADOR	-	500,00	500,00
0000930-91.2016.5.08.0007	RECLAMAÇÃO TRABALHISTA	PA	BELÉM	-	648,32	648,32
0000817-85.2017.5.08.0013	RECLAMAÇÃO TRABALHISTA	PA	BELÉM	-	9.189,00	9.189,00
0000155-71.2019.5.08.0007	EXECUÇÃO PROVISÓRIA EM AUTOS SUPLEMENTARES	PA	BELÉM	237,00	-	237,00
0001379-61.2011.5.05.0022	RECLAMAÇÃO TRABALHISTA	BA	SALVADOR	-	167.892,05	167.892,05

Este documento é cópia do original, assinado digitalmente por PATRICIA FERNANDES DA SILVA e Tribunal de Justica do Estado de Sao Paulo, protocolado em 13/10/2020 às 21:59 , sob o número WJM20416083803
Para conferir o original, acesse o site https://esaj.tjsp.jus.br/pastadigital/pg/abrirConferenciaDocumento.do, informe o processo 1070860-05.2020.8.26.0100 e código 9E138FE.

NÚMERO DO PROCESSO	TIPO DE AÇÃO	UF	COMARCA	BLOQUEIO	DEPÓSITO	TOTAL EM JUÍZO
0011485-92.2013.5.01.0032	RECLAMAÇÃO TRABALHISTA	RJ	RIO DE JANEIRO	15,36	2.000,00	2.015,36
0010461-66.2014.5.01.0073	RECLAMAÇÃO TRABALHISTA	RJ	RIO DE JANEIRO	2.950,00	2.950,00	5.900,00
0011079-97.2014.5.01.0012	RECLAMAÇÃO TRABALHISTA	RJ	RIO DE JANEIRO	25.656,38	-	25.656,38
0033300-97.2009.5.01.0061	RECLAMAÇÃO TRABALHISTA	RJ	RIO DE JANEIRO	39.562,40	-	39.562,40
0010163-35.2019.5.03.0173	RECLAMAÇÃO TRABALHISTA	MG	UBERLÂNDIA	1.486,65	7.500,00	8.986,65
0100451-29.2016.5.01.0225	RECLAMAÇÃO TRABALHISTA	RJ	NOVA IGUAÇU	-	9.189,00	9.189,00
0101693-12.2016.5.01.0067	RECLAMAÇÃO TRABALHISTA	RJ	RIO DE JANEIRO	-	20.000,00	20.000,00
0102160-96.2016.5.01.0032	RECLAMAÇÃO TRABALHISTA	RJ	RIO DE JANEIRO	-	8.000,00	8.000,00
0011373-17.2015.5.01.0077	RECLAMAÇÃO TRABALHISTA	RJ	RIO DE JANEIRO	79.416,51	-	79.416,51
0002381-47.2014.5.09.0411	RECLAMAÇÃO TRABALHISTA	PR	PARANAGUÁ	-	28.183,06	28.183,06
0000357-51.2016.5.09.0322	RECLAMAÇÃO TRABALHISTA	PR	PARANAGUÁ	-	26.878,89	26.878,89
0000598-49.2016.5.09.0411	RECLAMAÇÃO TRABALHISTA	PR	PARANAGUÁ	-	19.026,32	19.026,32
0100781-18.2016.5.01.0551	RECLAMAÇÃO TRABALHISTA	RJ	BARRA MANSA	-	5.000,00	5.000,00
0001736-07.2014.5.03.0082	RECLAMAÇÃO TRABALHISTA	MG	MONTE AZUL	-	9.189,02	9.189,02
0011190-93.2015.5.03.0011	RECLAMAÇÃO TRABALHISTA	MG	BELO HORIZONTE	-	30.000,00	30.000,00
0010349-74.2016.5.03.0137	RECLAMAÇÃO TRABALHISTA	MG	BELO HORIZONTE	-	27.567,00	27.567,00
0010414-60.2016.5.03.0140	RECLAMAÇÃO TRABALHISTA	MG	BELO HORIZONTE	-	15.000,01	15.000,01
0010415-29.2016.5.03.0016	RECLAMAÇÃO TRABALHISTA	MG	BELO HORIZONTE	-	9.189,00	9.189,00
0010971-50.2016.5.03.0139	RECLAMAÇÃO TRABALHISTA	MG	BELO HORIZONTE	-	37.728,49	37.728,49
0010972-52.2016.5.03.0004	RECLAMAÇÃO TRABALHISTA	MG	BELO HORIZONTE	-	38.368,83	38.368,83
0011015-62.2016.5.03.0109	RECLAMAÇÃO TRABALHISTA	MG	BELO HORIZONTE	-	9.513,16	9.513,16
0011023-33.2016.5.03.0111	RECLAMAÇÃO TRABALHISTA	MG	BELO HORIZONTE	884,54	21.480,02	22.364,56
0011254-30.2016.5.03.0024	RECLAMAÇÃO TRABALHISTA	MG	BELO HORIZONTE	-	30.650,00	30.650,00
0011292-94.2016.5.03.0136	RECLAMAÇÃO TRABALHISTA	MG	BELO HORIZONTE	-	9.513,16	9.513,16
0011415-97.2016.5.03.0005	RECLAMAÇÃO TRABALHISTA	MG	BELO HORIZONTE	-	28.215,33	28.215,33
0011453-76.2016.5.03.0016	RECLAMAÇÃO TRABALHISTA	MG	BELO HORIZONTE	70.584,75	19.026,32	89.611,07

Este documento é cópia do original, assinado digitalmente por PATRICIA FERNANDES DA SILVA e Tribunal de Justica do Estado de Sao Paulo, protocolado em 13/10/2020 às 21:59 , sob o número WJM20416003803
Para conferir o original, acesse o site https://esaj.tjsp.jus.br/pastadigital/pg/abrirConferenciaDocumento.do, informe o processo 1070860-05.2020.8.26.0100 e código 9E138FE.

NÚMERO DO PROCESSO	TIPO DE AÇÃO	UF	COMARCA	BLOQUEIO	DEPÓSITO	TOTAL EM JUÍZO
0011810-14.2016.5.03.0030	RECLAMAÇÃO TRABALHISTA	MG	CONTAGEM	-	9.513,16	9.513,16
0011368-32.2016.5.03.0003	RECLAMAÇÃO TRABALHISTA	MG	BELO HORIZONTE	-	1.000,00	1.000,00
0011943-11.2016.5.03.0142	RECLAMAÇÃO TRABALHISTA	MG	BETIM	-	35.000,00	35.000,00
0011876-96.2016.5.03.0093	RECLAMAÇÃO TRABALHISTA	MG	RIBEIRÃO DAS NEVES	-	19.026,32	19.026,32
0011263-94.2016.5.03.0087	RECLAMAÇÃO TRABALHISTA	MG	BETIM	-	9.513,16	9.513,16
0011743-94.2016.5.03.0112	RECLAMAÇÃO TRABALHISTA	MG	BELO HORIZONTE	155.215,85	19.026,32	174.242,17
0011745-64.2016.5.03.0112	RECLAMAÇÃO TRABALHISTA	MG	BELO HORIZONTE	248.040,51	9.513,16	257.553,67
0011699-96.2016.5.03.0105	RECLAMAÇÃO TRABALHISTA	MG	BELO HORIZONTE	-	9.513,16	9.513,16
0011755-17.2016.5.03.0110	RECLAMAÇÃO TRABALHISTA	MG	BELO HORIZONTE	-	15.486,84	15.486,84
0012209-52.2016.5.03.0027	RECLAMAÇÃO TRABALHISTA	MG	BETIM	-	9.513,16	9.513,16
0011769-65.2016.5.03.0024	RECLAMAÇÃO TRABALHISTA	MG	BELO HORIZONTE	-	28.539,48	28.539,48
0011802-10.2016.5.03.0136	RECLAMAÇÃO TRABALHISTA	MG	BELO HORIZONTE	-	9.513,16	9.513,16
0011847-79.2016.5.03.0179	RECLAMAÇÃO TRABALHISTA	MG	BELO HORIZONTE	51.704,67	14.513,16	66.217,83
0011918-88.2016.5.03.0015	RECLAMAÇÃO TRABALHISTA	MG	BELO HORIZONTE	-	3.122,48	3.122,48
0011889-25.2016.5.03.0181	RECLAMAÇÃO TRABALHISTA	MG	BELO HORIZONTE	197,72	90.754,99	90.952,71
0011920-58.2016.5.03.0015	RECLAMAÇÃO TRABALHISTA	MG	BELO HORIZONTE	59.622,23	9.189,03	68.811,26
0011849-53.2016.5.03.0016	RECLAMAÇÃO TRABALHISTA	MG	BELO HORIZONTE	-	5.000,00	5.000,00
0010199-31.2017.5.03.0114	RECLAMAÇÃO TRABALHISTA	MG	BELO HORIZONTE	-	9.513,16	9.513,16
0010386-26.2017.5.03.0183	RECLAMAÇÃO TRABALHISTA	MG	BELO HORIZONTE	-	9.513,16	9.513,16
0010371-60.2017.5.03.0182	RECLAMAÇÃO TRABALHISTA	MG	BELO HORIZONTE	-	9.828,51	9.828,51
0010377-71.2017.5.03.0019	RECLAMAÇÃO TRABALHISTA	MG	BELO HORIZONTE	-	9.513,16	9.513,16
0010362-35.2017.5.03.0009	RECLAMAÇÃO TRABALHISTA	MG	BELO HORIZONTE	-	28.540,32	28.540,32
0010498-20.2017.5.03.0013	RECLAMAÇÃO TRABALHISTA	MG	BELO HORIZONTE	328.547,18	9.513,16	338.060,34
0010706-53.2017.5.03.0029	RECLAMAÇÃO TRABALHISTA	MG	BETIM	48.800,08	-	48.800,08
0010874-13.2017.5.03.0140	RECLAMAÇÃO TRABALHISTA	MG	BELO HORIZONTE	-	9.513,16	9.513,16
0010858-64.2017.5.03.0009	RECLAMAÇÃO TRABALHISTA	MG	BELO HORIZONTE	-	9.513,16	9.513,16

Este documento é cópia do original, assinado digitalmente por PATRICIA FERNANDES DA SILVA e Tribunal de Justica do Estado de Sao Paulo, protocolado em 13/10/2020 às 21:59 , sob o número WJM20416993803
Para conferir o original, acesse o site https://esaj.tjsp.jus.br/pastadigital/pg/abrirConferenciaDocumento.do, informe o processo 1070860-05.2020.8.26.0100 e código 9E138FE.

NÚMERO DO PROCESSO	TIPO DE AÇÃO	UF	COMARCA	BLOQUEIO	DEPÓSITO	TOTAL EM JUÍZO
0011124-39.2017.5.03.0013	RECLAMAÇÃO TRABALHISTA	MG	BELO HORIZONTE	-	9.513,16	9.513,16
0011238-02.2017.5.03.0005	RECLAMAÇÃO TRABALHISTA	MG	BELO HORIZONTE	34.455,13	-	34.455,13
0011464-77.2017.5.03.0111	RECLAMAÇÃO TRABALHISTA	MG	BELO HORIZONTE	-	9.513,16	9.513,16
0011478-73.2017.5.03.0107	RECLAMAÇÃO TRABALHISTA	MG	BELO HORIZONTE	-	9.828,51	9.828,51
0011619-65.2017.5.03.0019	RECLAMAÇÃO TRABALHISTA	MG	BELO HORIZONTE	-	9.513,16	9.513,16
0011886-27.2017.5.03.0087	RECLAMAÇÃO TRABALHISTA	MG	BETIM	-	19.657,02	19.657,02
0010892-84.2018.5.03.0015	EXECUÇÃO PROVISÓRIA EM AUTOS SUPLEMENTARES	MG	BELO HORIZONTE	112.639,96	-	112.639,96
0010026-58.2019.5.03.0139	EXECUÇÃO PROVISÓRIA EM AUTOS SUPLEMENTARES	MG	BELO HORIZONTE	155.608,87	-	155.608,87
0010201-33.2019.5.03.0016	EXECUÇÃO PROVISÓRIA EM AUTOS SUPLEMENTARES	MG	BELO HORIZONTE	5.807,03	-	5.807,03
0001147-28.2018.5.12.0016	EXECUÇÃO FISCAL	SC	JOINVILLE	223.092,49	125.849,82	348.942,31
0000069-55.2016.5.14.0002	RECLAMAÇÃO TRABALHISTA	RO	PORTO VELHO	-	8.183,06	8.183,06
0002999-62.2014.5.03.0183	RECLAMAÇÃO TRABALHISTA	MG	BELO HORIZONTE	5.389,71	16.585,95	21.975,66
0001087-75.2017.5.17.0008	RECLAMAÇÃO TRABALHISTA	ES	VITÓRIA	-	9.513,16	9.513,16
0001641-31.2017.5.17.0001	RECLAMAÇÃO TRABALHISTA	ES	VITÓRIA	179.665,96	28.215,32	207.881,28
0000748-76.2018.5.17.0010	RECLAMAÇÃO TRABALHISTA	ES	VITÓRIA	-	9.828,51	9.828,51
0011678-64.2015.5.01.0056	RECLAMAÇÃO TRABALHISTA	RJ	RIO DE JANEIRO	-	132.800,00	132.800,00
0000825-75.2011.5.05.0039	RECLAMAÇÃO TRABALHISTA	BA	SALVADOR	83,86	-	83,86
0001195-78.2014.5.03.0112	RECLAMAÇÃO TRABALHISTA	MG	BELO HORIZONTE	-	20.000,00	20.000,00
0101245-79.2017.5.01.0204	RECLAMAÇÃO TRABALHISTA	RJ	DUQUE DE CAXIAS	-	9.189,00	9.189,00
0001424-50.2016.5.05.0035	RECLAMAÇÃO TRABALHISTA	BA	SALVADOR	-	25.000,00	25.000,00
0012423-24.2016.5.03.0098	RECLAMAÇÃO TRABALHISTA	MG	DIVINÓPOLIS	26.327,23	37.080,16	63.407,39
0012785-26.2016.5.03.0098	RECLAMAÇÃO TRABALHISTA	MG	DIVINÓPOLIS	-	9.513,16	9.513,16
0010824-59.2013.5.01.0050	RECLAMAÇÃO TRABALHISTA	RJ	RIO DE JANEIRO	-	57.091,16	57.091,16
0001028-33.2016.5.06.0007	RECLAMAÇÃO TRABALHISTA	PE	RECIFE	-	9.513,16	9.513,16
0025615-55.2015.5.24.0007	RECLAMAÇÃO TRABALHISTA	MS	CAMPO GRANDE	-	8.959,63	8.959,63
0011078-90.2015.5.01.0008	RECLAMAÇÃO TRABALHISTA	RJ	RIO DE JANEIRO	13.800,50	-	13.800,50

Este documento é cópia do original, assinado digitalmente por PATRICIA FERNANDES DA SILVA e Tribunal de Justica do Estado de Sao Paulo, protocolado em 13/10/2020 às 21:59 , sob o número WJM20416093803
Para conferir o original, acesse o site https://esaj.tjsp.jus.br/pastadigital/pg/abrirConferenciaDocumento.do, informe o processo 1070860-05.2020.8.26.0100 e código 9E138FE.

NÚMERO DO PROCESSO	TIPO DE AÇÃO	UF	COMARCA	BLOQUEIO	DEPÓSITO	TOTAL EM JUÍZO
0000591-49.2012.5.05.0010	RECLAMAÇÃO TRABALHISTA	BA	SALVADOR	-	19.657,02	19.657,02
0000084-25.2011.5.05.0010	RECLAMAÇÃO TRABALHISTA	BA	SALVADOR	-	3.921,35	3.921,35
0001027-73.2015.5.05.0019	RECLAMAÇÃO TRABALHISTA	BA	SALVADOR	-	11.000,00	11.000,00
0001494-07.2015.5.06.0122	RECLAMAÇÃO TRABALHISTA	PE	PAULISTA	-	9.513,16	9.513,16
0001393-69.2016.5.06.0013	RECLAMAÇÃO TRABALHISTA	PE	RECIFE	-	9.513,16	9.513,16
0001308-53.2016.5.06.0023	RECLAMAÇÃO TRABALHISTA	PE	RECIFE	-	29.485,53	29.485,53
0000425-84.2016.5.05.0007	RECLAMAÇÃO TRABALHISTA	BA	SALVADOR	-	5.362,45	5.362,45
0011752-12.2014.5.01.0038	RECLAMAÇÃO TRABALHISTA	RJ	RIO DE JANEIRO	-	19.026,32	19.026,32
0100858-14.2017.5.01.0059	RECLAMAÇÃO TRABALHISTA	RJ	RIO DE JANEIRO	-	9.828,51	9.828,51
0000217-38.2015.5.19.0010	RECLAMAÇÃO TRABALHISTA	AL	MACEIÓ	1.360,00	1.209,90	2.569,90
0000206-43.2017.5.05.0102	AÇÃO CIVIL PÚBLICA	BA	SIMÕES FILHO	-	28.215,32	28.215,32
0001732-24.2013.5.03.0140	RECLAMAÇÃO TRABALHISTA	MG	BELO HORIZONTE	-	35.000,00	35.000,00
0002201-56.2014.5.03.0004	RECLAMAÇÃO TRABALHISTA	MG	BELO HORIZONTE	-	103.544,59	103.544,59
0010630-81.2016.5.03.0023	RECLAMAÇÃO TRABALHISTA	MG	BELO HORIZONTE	-	8.000,00	8.000,00
0011577-85.2016.5.18.0131	RECLAMAÇÃO TRABALHISTA	GO	LUZIÂNIA	-	9.647,74	9.647,74
0012308-47.2017.5.18.0131	RECLAMAÇÃO TRABALHISTA	GO	LUZIÂNIA	52.466,00	9.189,00	61.655,00
0000758-09.2016.5.06.0201	RECLAMAÇÃO TRABALHISTA	PE	VITÓRIA DE SANTO ANTÃO	3.474,13	-	3.474,13
0000761-61.2016.5.06.0201	RECLAMAÇÃO TRABALHISTA	PE	VITÓRIA DE SANTO ANTÃO	7.252,31	-	7.252,31
0001379-06.2016.5.06.0201	RECLAMAÇÃO TRABALHISTA	PE	VITÓRIA DE SANTO ANTÃO	-	15.000,00	15.000,00
0000233-90.2017.5.06.0201	RECLAMAÇÃO TRABALHISTA	PE	VITÓRIA DE SANTO ANTÃO	4.435,12	9.513,16	13.948,28
0000507-54.2017.5.06.0201	RECLAMAÇÃO TRABALHISTA	PE	VITÓRIA DE SANTO ANTÃO	-	7.000,00	7.000,00
0002050-47.2017.5.09.0092	RECLAMAÇÃO TRABALHISTA	PR	CIANORTE	26.914,31	19.026,32	45.940,63
0002302-50.2017.5.09.0092	RECLAMAÇÃO TRABALHISTA	PR	CIANORTE	-	10.000,00	10.000,00
0000294-54.2018.5.19.0006	RECLAMAÇÃO TRABALHISTA	AL	MACEIÓ	-	9.189,00	9.189,00
0101627-71.2017.5.01.0075	RECLAMAÇÃO TRABALHISTA	RJ	RIO DE JANEIRO	7.470,24	2.633,52	10.103,76
0011722-67.2014.5.03.0087	RECLAMAÇÃO TRABALHISTA	MG	BETIM	49.988,55	-	49.988,55

Este documento é cópia do original, assinado digitalmente por PATRICIA FERNANDES DA SILVA e Tribunal de Justica do Estado de Sao Paulo, protocolado em 13/10/2020 às 21:59 , sob o número WJM12041693803
Para conferir o original, acesse o site https://esaj.tjsp.jus.br/pastadigital/pg/abrirConferenciaDocumento.do, informe o processo 1070860-05.2020.8.26.0100 e código 9E138FE.

NÚMERO DO PROCESSO	TIPO DE AÇÃO	UF	COMARCA	BLOQUEIO	DEPÓSITO	TOTAL EM JUÍZO
0000569-54.2016.5.12.0010	RECLAMAÇÃO TRABALHISTA	SC	BRUSQUE	65.860,00	8.960,00	74.820,00
0001512-71.2016.5.12.0010	RECLAMAÇÃO TRABALHISTA	SC	BRUSQUE	-	9.189,01	9.189,01
0001327-96.2017.5.12.0010	RECLAMAÇÃO TRABALHISTA	SC	BRUSQUE	-	10.486,84	10.486,84
0000102-82.2017.5.06.0018	RECLAMAÇÃO TRABALHISTA	PE	RECIFE	-	69,03	69,03
0000052-98.2019.5.14.0071	RECLAMAÇÃO TRABALHISTA	RO	GUARAJÁ - MIRIM	-	9.100,00	9.100,00
0001953-74.2015.5.09.0041	RECLAMAÇÃO TRABALHISTA	PR	CURITIBA	-	20.000,00	20.000,00
0000658-91.2016.5.19.0007	RECLAMAÇÃO TRABALHISTA	AL	MACEIÓ	-	15.000,00	15.000,00
0000227-38.2017.5.05.0031	RECLAMAÇÃO TRABALHISTA	BA	SALVADOR	-	9.828,51	9.828,51
0002825-82.2017.5.23.0121	RECLAMAÇÃO TRABALHISTA	MT	NOVA MUTUM	-	6.000,00	6.000,00
0001216-58.2012.5.03.0004	RECLAMAÇÃO TRABALHISTA	MG	BELO HORIZONTE	61.537,18	-	61.537,18
0000365-46.2013.5.03.0113	RECLAMAÇÃO TRABALHISTA	MG	BELO HORIZONTE	-	32.392,74	32.392,74
0001688-33.2017.5.19.0006	RECLAMAÇÃO TRABALHISTA	AL	MACEIÓ	-	24.554,84	24.554,84
0000964-19.2014.5.20.0002	RECLAMAÇÃO TRABALHISTA	SE	ARACAJU	-	9.513,16	9.513,16
0100656-95.2016.5.01.0051	RECLAMAÇÃO TRABALHISTA	RJ	RIO DE JANEIRO	-	9.189,00	9.189,00
0001205-15.2016.5.05.0010	RECLAMAÇÃO TRABALHISTA	BA	SALVADOR	-	9.000,00	9.000,00
0002656-31.2013.5.03.0109	RECLAMAÇÃO TRABALHISTA	MG	BELO HORIZONTE	-	28.215,32	28.215,32
0010929-41.2017.5.03.0082	RECLAMAÇÃO TRABALHISTA	MG	MONTE AZUL	-	9.828,51	9.828,51
0011649-37.2017.5.03.0040	RECLAMAÇÃO TRABALHISTA	MG	SETE LAGOAS	-	28.539,48	28.539,48
0010789-54.2018.5.03.0055	EXECUÇÃO PROVISÓRIA EM AUTOS SUPLEMENTARES	MG	CONSELHEIRO LAFAIETE	59.503,39	-	59.503,39
0001314-46.2016.5.23.0004	RECLAMAÇÃO TRABALHISTA	MT	CUIABÁ	2.401,99	-	2.401,99
0001131-61.2017.5.06.0021	RECLAMAÇÃO TRABALHISTA	PE	RECIFE	-	9.513,16	9.513,16
0001720-35.2018.5.22.0001	RECLAMAÇÃO TRABALHISTA	PI	TERESINA	-	9.000,00	9.000,00
0011388-08.2017.5.03.0029	RECLAMAÇÃO TRABALHISTA	MG	CONTAGEM	93.298,60	-	93.298,60
0000075-61.2016.5.07.0033	RECLAMAÇÃO TRABALHISTA	CE	MARACANAU	4.610,74	13.799,74	18.410,48
0011068-63.2016.5.03.0167	RECLAMAÇÃO TRABALHISTA	MG	SETE LAGOAS	-	13.553,65	13.553,65
0000034-75.2016.5.07.0007	RECLAMAÇÃO TRABALHISTA	CE	FORTALEZA	-	36.756,02	36.756,02

Este documento é cópia do original, assinado digitalmente por PATRICIA FERNANDES DA SILVA e Tribunal de Justica do Estado de Sao Paulo, protocolado em 13/10/2020 às 21:59 , sob o número WJM20416883803
Para conferir o original, acesse o site https://esaj.tjsp.jus.br/pastadigital/pg/abrirConferenciaDocumento.do, informe o processo 1070860-05.2020.8.26.0100 e código 9E138FE.

NÚMERO DO PROCESSO	TIPO DE AÇÃO	UF	COMARCA	BLOQUEIO	DEPÓSITO	TOTAL EM JUÍZO
0001172-86.2016.5.07.0004	RECLAMAÇÃO TRABALHISTA	CE	FORTALEZA	-	10.000,00	10.000,00
0000270-21.2018.5.23.0101	RECLAMAÇÃO TRABALHISTA	MT	LUCAS DO RIO VERDE	-	9.000,00	9.000,00
0101081-82.2017.5.01.0053	RECLAMAÇÃO TRABALHISTA	RJ	RIO DE JANEIRO	-	20.000,00	20.000,00
0011065-61.2017.5.03.0042	RECLAMAÇÃO TRABALHISTA	MG	UBERABA	-	5.000,00	5.000,00
0010238-35.2015.5.01.0411	RECLAMAÇÃO TRABALHISTA	RJ	ARARUAMA	-	18.378,00	18.378,00
0010864-54.2015.5.01.0411	RECLAMAÇÃO TRABALHISTA	RJ	ARARUAMA	-	15.000,00	15.000,00
0010965-91.2015.5.01.0411	RECLAMAÇÃO TRABALHISTA	RJ	ARARUAMA	-	3.450,00	3.450,00
0011086-22.2015.5.01.0411	RECLAMAÇÃO TRABALHISTA	RJ	ARARUAMA	-	3.000,00	3.000,00
0100188-24.2017.5.01.0431	RECLAMAÇÃO TRABALHISTA	RJ	CABO FRIO	-	5.000,00	5.000,00
0024506-69.2016.5.24.0007	RECLAMAÇÃO TRABALHISTA	MS	CAMPO GRANDE	-	1.040,37	1.040,37
0025761-62.2016.5.24.0007	RECLAMAÇÃO TRABALHISTA	MS	CAMPO GRANDE	-	37.728,48	37.728,48
0100119-84.2016.5.01.0541	RECLAMAÇÃO TRABALHISTA	RJ	TRÊS RIOS	89.270,95	-	89.270,95
0101383-39.2016.5.01.0541	RECLAMAÇÃO TRABALHISTA	RJ	TRÊS RIOS	-	15.000,00	15.000,00
0000256-38.2016.5.10.0111	RECLAMAÇÃO TRABALHISTA	DF	GAMA	184,85	5.246,84	5.431,69
0000495-32.2017.5.10.0103	RECLAMAÇÃO TRABALHISTA	DF	TAGUATINGA	-	19.026,32	19.026,32
0000857-12.2017.5.12.0060	RECLAMAÇÃO TRABALHISTA	SC	LAGES	8.360,97	25.000,00	33.360,97
0000679-91.2018.5.12.0007	RECLAMAÇÃO TRABALHISTA	SC	LAGES	13.511,03	9.513,16	23.024,19
0010910-65.2014.5.01.0027	RECLAMAÇÃO TRABALHISTA	RJ	RIO DE JANEIRO	9.052,85	-	9.052,85
0000912-12.2016.5.05.0021	RECLAMAÇÃO TRABALHISTA	BA	SALVADOR	-	6.000,00	6.000,00
0000553-64.2017.5.05.0009	RECLAMAÇÃO TRABALHISTA	BA	SALVADOR	-	82.228,62	82.228,62
0000410-63.2014.5.10.0002	RECLAMAÇÃO TRABALHISTA	DF	BRASÍLIA	9.647,35	-	9.647,35
0000386-68.2014.5.05.0036	RECLAMAÇÃO TRABALHISTA	BA	SALVADOR	7.677,23	350,00	8.027,23
0000388-50.2014.5.05.0032	RECLAMAÇÃO TRABALHISTA	BA	SALVADOR	-	300,00	300,00
0000107-97.2014.5.05.0031	RECLAMAÇÃO TRABALHISTA	BA	SALVADOR	-	267.886,03	267.886,03
0000810-82.2014.5.05.0013	RECLAMAÇÃO TRABALHISTA	BA	SALVADOR	-	28.539,48	28.539,48
0001153-97.2014.5.05.0039	RECLAMAÇÃO TRABALHISTA	BA	SALVADOR	-	9.513,16	9.513,16

Este documento é cópia do original, assinado digitalmente por PATRICIA FERNANDES DA SILVA e Tribunal de Justica do Estado de Sao Paulo, protocolado em 13/10/2020 às 21:59 , sob o número WJM20416683803
Para conferir o original, acesse o site https://esaj.tjsp.jus.br/pastadigital/pg/abrirConferenciaDocumento.do, informe o processo 1070860-05.2020.8.26.0100 e código 9E138FE.

NÚMERO DO PROCESSO	TIPO DE AÇÃO	UF	COMARCA	BLOQUEIO	DEPÓSITO	TOTAL EM JUÍZO
0001478-84.2017.5.13.0026	RECLAMAÇÃO TRABALHISTA	PB	JOÃO PESSOA	-	9.513,16	9.513,16
0001151-06.2018.5.06.0122	RECLAMAÇÃO TRABALHISTA	PE	PAULISTA	-	20.929,37	20.929,37
0000062-75.2018.5.23.0056	RECLAMAÇÃO TRABALHISTA	MT	DIAMANTINO	-	28.539,48	28.539,48
0000298-37.2016.5.09.0072	RECLAMAÇÃO TRABALHISTA	PR	PATO BRANCO	-	27.337,63	27.337,63
0000035-68.2017.5.09.0072	RECLAMAÇÃO TRABALHISTA	PR	PATO BRANCO	-	811,00	811,00
0001149-92.2015.5.05.0017	RECLAMAÇÃO TRABALHISTA	BA	SALVADOR	-	9.189,00	9.189,00
0000377-24.2016.5.06.0161	RECLAMAÇÃO TRABALHISTA	PE	SÃO LOURENÇO DA MATA	39.631,00	-	39.631,00
0000250-79.2015.5.03.0137	RECLAMAÇÃO TRABALHISTA	MG	BELO HORIZONTE	-	17.919,30	17.919,30
0010089-07.2015.5.01.0551	RECLAMAÇÃO TRABALHISTA	RJ	BARRA MANSA	-	1.500,00	1.500,00
0024959-39.2017.5.24.0004	RECLAMAÇÃO TRABALHISTA	MS	CAMPO GRANDE	-	9.513,16	9.513,16
0000796-21.2016.5.12.0050	RECLAMAÇÃO TRABALHISTA	SC	JOINVILLE	-	28.215,32	28.215,32
0000562-51.2016.5.05.0012	RECLAMAÇÃO TRABALHISTA	BA	SALVADOR	-	842,00	842,00
0000553-35.2016.5.05.0030	RECLAMAÇÃO TRABALHISTA	BA	SALVADOR	-	9.189,00	9.189,00
0000849-81.2016.5.05.0022	RECLAMAÇÃO TRABALHISTA	BA	SALVADOR	-	1.614,05	1.614,05
0001207-43.2016.5.05.0023	RECLAMAÇÃO TRABALHISTA	BA	SALVADOR	-	19.026,32	19.026,32
0001255-44.2016.5.05.0009	RECLAMAÇÃO TRABALHISTA	BA	SALVADOR	-	9.513,16	9.513,16
0000575-53.2017.5.05.0032	RECLAMAÇÃO TRABALHISTA	BA	SALVADOR	-	9.513,16	9.513,16
0024422-46.2017.5.24.0003	RECLAMAÇÃO TRABALHISTA	MS	CAMPO GRANDE	-	9.513,16	9.513,16
0025483-30.2017.5.24.0006	RECLAMAÇÃO TRABALHISTA	MS	CAMPO GRANDE	-	9.513,16	9.513,16
0011837-37.2016.5.18.0011	RECLAMAÇÃO TRABALHISTA	GO	GOIÂNIA	-	27.891,16	27.891,16
0000034-82.2014.5.06.0004	RECLAMAÇÃO TRABALHISTA	PE	RECIFE	98.268,64	-	98.268,64
0010703-35.2015.5.05.0281	RECLAMAÇÃO TRABALHISTA	BA	JACOBINA	-	400,00	400,00
0100284-88.2017.5.01.0059	RECLAMAÇÃO TRABALHISTA	RJ	RIO DE JANEIRO	-	10.432,02	10.432,02
0001328-59.2017.5.09.0594	RECLAMAÇÃO TRABALHISTA	PR	ARAUCARIA	-	20.000,00	20.000,00
0010195-80.2014.5.03.0087	RECLAMAÇÃO TRABALHISTA	MG	BETIM	-	5.000,00	5.000,00
0011236-97.2017.5.18.0010	RECLAMAÇÃO TRABALHISTA	GO	GOIÂNIA	-	486,84	486,84

Este documento é cópia do original, assinado digitalmente por PATRICIA FERNANDES DA SILVA e Tribunal de Justica do Estado de Sao Paulo, protocolado em 13/10/2020 às 21:59 , sob o número WJM20416683803
Para conferir o original, acesse o site https://esaj.tjsp.jus.br/pastadigital/pg/abrirConferenciaDocumento.do, informe o processo 1070860-05.2020.8.26.0100 e código 9E138FE.

NÚMERO DO PROCESSO	TIPO DE AÇÃO	UF	COMARCA	BLOQUEIO	DEPÓSITO	TOTAL EM JUÍZO
0011291-51.2017.5.18.0009	RECLAMAÇÃO TRABALHISTA	GO	GOIÂNIA	62.669,39	10.189,00	72.858,39
0011286-86.2017.5.18.0281	RECLAMAÇÃO TRABALHISTA	GO	INHUMAS	-	3.000,00	3.000,00
0011544-63.2017.5.18.0001	RECLAMAÇÃO TRABALHISTA	GO	GOIÂNIA	-	9.513,16	9.513,16
0011387-05.2017.5.18.0191	RECLAMAÇÃO TRABALHISTA	GO	MINEIROS	781,88	19.026,32	19.808,20
0011755-54.2017.5.18.0016	RECLAMAÇÃO TRABALHISTA	GO	GOIÂNIA	44.470,77	8.000,00	52.470,77
0011699-20.2017.5.18.0081	RECLAMAÇÃO TRABALHISTA	GO	APARECIDA DE GOIANIA	146,12	9.189,00	9.335,12
0011665-91.2017.5.18.0001	RECLAMAÇÃO TRABALHISTA	GO	GOIÂNIA	-	9.513,16	9.513,16
0011961-04.2017.5.18.0005	RECLAMAÇÃO TRABALHISTA	GO	GOIÂNIA	52.440,36	9.513,16	61.953,52
0012155-86.2017.5.18.0010	RECLAMAÇÃO TRABALHISTA	GO	GOIÂNIA	-	15.000,00	15.000,00
0012151-49.2017.5.18.0010	RECLAMAÇÃO TRABALHISTA	GO	GOIÂNIA	-	28.539,48	28.539,48
0000834-27.2012.5.06.0022	RECLAMAÇÃO TRABALHISTA	PE	RECIFE	-	16.580,39	16.580,39
0017816-60.2013.5.16.0004	RECLAMAÇÃO TRABALHISTA	MA	SÃO LUIS	-	75.510,24	75.510,24
0000703-81.2017.5.14.0401	RECLAMAÇÃO TRABALHISTA	AC	RIO BRANCO	-	38.052,64	38.052,64
0000739-23.2017.5.14.0402	RECLAMAÇÃO TRABALHISTA	AC	RIO BRANCO	-	9.189,00	9.189,00
0000722-81.2017.5.14.0403	RECLAMAÇÃO TRABALHISTA	AC	RIO BRANCO	-	18.378,00	18.378,00
0000715-89.2017.5.14.0403	RECLAMAÇÃO TRABALHISTA	AC	RIO BRANCO	-	20.000,00	20.000,00
0000729-76.2017.5.14.0402	RECLAMAÇÃO TRABALHISTA	AC	RIO BRANCO	-	18.378,00	18.378,00
0000696-89.2017.5.14.0401	RECLAMAÇÃO TRABALHISTA	AC	RIO BRANCO	-	9.513,16	9.513,16
0001331-31.2016.5.06.0271	RECLAMAÇÃO TRABALHISTA	PE	TIMBAÚBA	-	952,88	952,88
0001794-77.2017.5.20.0002	RECLAMAÇÃO TRABALHISTA	SE	ARACAJU	-	18,74	18,74
0044700-04.2006.5.05.0029	RECLAMAÇÃO TRABALHISTA	BA	SALVADOR	552.976,00	-	552.976,00
0000429-54.2017.5.14.0131	RECLAMAÇÃO TRABALHISTA	RO	ROLIM DE MOURA	-	5.811,00	5.811,00
0001141-72.2016.5.06.0011	RECLAMAÇÃO TRABALHISTA	PE	RECIFE	-	9.189,00	9.189,00
0000283-82.2019.5.19.0008	RECLAMAÇÃO TRABALHISTA	AL	MACEIÓ	-	9.513,16	9.513,16
0000911-49.2017.5.12.0004	RECLAMAÇÃO TRABALHISTA	SC	JOINVILLE	-	9.828,51	9.828,51
0000246-42.2015.5.06.0013	RECLAMAÇÃO TRABALHISTA	PE	RECIFE	-	7.175,62	7.175,62

Este documento é cópia do original, assinado digitalmente por PATRICIA FERNANDES DA SILVA e Tribunal de Justica do Estado de Sao Paulo, protocolado em 13/10/2020 às 21:59 , sob o número WJM20416883803
Para conferir o original, acesse o site https://esaj.tjsp.jus.br/pastadigital/pg/abrirConferenciaDocumento.do, informe o processo 1070860-05.2020.8.26.0100 e código 9E138FE.

NÚMERO DO PROCESSO	TIPO DE AÇÃO	UF	COMARCA	BLOQUEIO	DEPÓSITO	TOTAL EM JUÍZO
0001039-47.2016.5.09.0567	RECLAMAÇÃO TRABALHISTA	PR	NOVA ESPERANÇA	59.852,79	-	59.852,79
0002990-32.2017.5.23.0121	RECLAMAÇÃO TRABALHISTA	MT	NOVA MUTUM	-	7.140,00	7.140,00
0000909-81.2017.5.06.0122	RECLAMAÇÃO TRABALHISTA	PE	PAULISTA	5.638,59	9.513,16	15.151,75
0001053-58.2017.5.06.0121	RECLAMAÇÃO TRABALHISTA	PE	PAULISTA	-	18.702,16	18.702,16
0001285-70.2017.5.06.0121	RECLAMAÇÃO TRABALHISTA	PE	PAULISTA	44.904,21	-	44.904,21
0011460-35.2015.5.03.0006	RECLAMAÇÃO TRABALHISTA	MG	BELO HORIZONTE	-	6.000,00	6.000,00
0000287-49.2014.5.06.0011	RECLAMAÇÃO TRABALHISTA	PE	RECIFE	166.833,11	-	166.833,11
0001034-40.2016.5.06.0007	RECLAMAÇÃO TRABALHISTA	PE	RECIFE	-	9.513,16	9.513,16
0001872-30.2016.5.12.0002	RECLAMAÇÃO TRABALHISTA	SC	BLUMENAU	-	15.811,00	15.811,00
0000331-89.2018.5.06.0282	RECLAMAÇÃO TRABALHISTA	PE	BARREIROS	-	8.000,00	8.000,00
0002557-15.2015.5.12.0053	RECLAMAÇÃO TRABALHISTA	SC	CRICIÚMA	145.103,77	35.839,26	180.943,03
0010081-57.2015.5.12.0055	RECLAMAÇÃO TRABALHISTA	SC	CRICIÚMA	40.505,92	8.959,63	49.465,55
0010138-62.2015.5.12.0027	RECLAMAÇÃO TRABALHISTA	SC	CRICIÚMA	-	8.960,00	8.960,00
0010054-80.2015.5.12.0053	RECLAMAÇÃO TRABALHISTA	SC	CRICIÚMA	7.288,17	-	7.288,17
0000961-25.2017.5.12.0053	RECLAMAÇÃO TRABALHISTA	SC	CRICIÚMA	-	9.513,16	9.513,16
0001435-93.2017.5.12.0053	RECLAMAÇÃO TRABALHISTA	SC	CRICIÚMA	-	9.513,16	9.513,16
0001025-29.2017.5.12.0055	RECLAMAÇÃO TRABALHISTA	SC	CRICIÚMA	19.345,26	-	19.345,26
0000077-15.2018.5.12.0003	RECLAMAÇÃO TRABALHISTA	SC	CRICIÚMA	37.096,78	-	37.096,78
0000062-84.2018.5.12.0055	RECLAMAÇÃO TRABALHISTA	SC	CRICIÚMA	-	9.828,51	9.828,51
0000046-33.2018.5.12.0055	RECLAMAÇÃO TRABALHISTA	SC	CRICIÚMA	12.531,37	9.513,16	22.044,53
0000208-15.2018.5.12.0027	RECLAMAÇÃO TRABALHISTA	SC	CRICIÚMA	51.653,55	9.513,16	61.166,71
0000397-12.2018.5.12.0053	RECLAMAÇÃO TRABALHISTA	SC	CRICIÚMA	-	9.828,51	9.828,51
0000387-41.2018.5.12.0061	RECLAMAÇÃO TRABALHISTA	SC	BRUSQUE	13.800,97	15.000,00	28.800,97
0002258-07.2013.5.10.0104	RECLAMAÇÃO TRABALHISTA	DF	TAGUATINGA	11.686,39	-	11.686,39
0000623-72.2014.5.10.0001	RECLAMAÇÃO TRABALHISTA	DF	BRASÍLIA	-	9.532,82	9.532,82
0000091-43.2015.5.10.0105	RECLAMAÇÃO TRABALHISTA	DF	TAGUATINGA	-	39.817,63	39.817,63

Este documento é cópia do original, assinado digitalmente por PATRICIA FERNANDES DA SILVA e Tribunal de Justica do Estado de Sao Paulo, protocolado em 13/10/2020 às 21:59 , sob o número WJM12041683803
Para conferir o original, acesse o site https://esaj.tjsp.jus.br/pastadigital/pg/abrirConferenciaDocumento.do, informe o processo 1070860-05.2020.8.26.0100 e código 9E138FE.

NÚMERO DO PROCESSO	TIPO DE AÇÃO	UF	COMARCA	BLOQUEIO	DEPÓSITO	TOTAL EM JUÍZO
0000299-39.2015.5.10.0101	RECLAMAÇÃO TRABALHISTA	DF	TAGUATINGA	92.909,88	-	92.909,88
0000626-81.2015.5.10.0101	RECLAMAÇÃO TRABALHISTA	DF	TAGUATINGA	31.312,06	-	31.312,06
0001195-91.2015.5.10.0001	RECLAMAÇÃO TRABALHISTA	DF	BRASÍLIA	57.149,84	-	57.149,84
0001257-89.2015.5.10.0015	RECLAMAÇÃO TRABALHISTA	DF	BRASÍLIA	-	39.594,50	39.594,50
0005037-49.2015.5.10.0011	RECLAMAÇÃO TRABALHISTA	DF	BRASÍLIA	64.803,84	-	64.803,84
0000529-41.2016.5.10.0006	RECLAMAÇÃO TRABALHISTA	DF	BRASÍLIA	-	42,88	42,88
0000537-21.2016.5.10.0005	RECLAMAÇÃO TRABALHISTA	DF	BRASÍLIA	-	37.728,48	37.728,48
0000537-73.2016.5.10.0020	RECLAMAÇÃO TRABALHISTA	DF	BRASÍLIA	-	15.000,00	15.000,00
0001357-49.2016.5.10.0002	RECLAMAÇÃO TRABALHISTA	DF	BRASÍLIA	-	27.567,00	27.567,00
0000026-95.2017.5.10.0002	RECLAMAÇÃO TRABALHISTA	DF	BRASÍLIA	-	37.728,48	37.728,48
0000064-04.2017.5.10.0004	RECLAMAÇÃO TRABALHISTA	DF	BRASÍLIA	-	36.756,00	36.756,00
0000026-98.2017.5.10.0001	RECLAMAÇÃO TRABALHISTA	DF	BRASÍLIA	-	9.189,00	9.189,00
0000064-89.2017.5.10.0008	RECLAMAÇÃO TRABALHISTA	DF	BRASÍLIA	-	28.215,32	28.215,32
0000086-53.2017.5.10.0104	RECLAMAÇÃO TRABALHISTA	DF	TAGUATINGA	-	9.189,00	9.189,00
0000240-34.2018.5.10.0105	RECLAMAÇÃO TRABALHISTA	DF	TAGUATINGA	-	9.828,51	9.828,51
0000035-44.2019.5.10.0016	RECLAMAÇÃO TRABALHISTA	DF	BRASÍLIA	-	9.828,51	9.828,51
0000155-32.2019.5.10.0002	RECLAMAÇÃO TRABALHISTA	DF	BRASÍLIA	18.885,92	9.828,51	28.714,43
0000142-15.2019.5.10.0008	RECLAMAÇÃO TRABALHISTA	DF	BRASÍLIA	-	30.000,00	30.000,00
0001061-31.2015.5.10.0012	RECLAMAÇÃO TRABALHISTA	DF	BRASÍLIA	507.588,81	-	507.588,81
0000251-80.2017.5.23.0026	RECLAMAÇÃO TRABALHISTA	MT	BARRA DO GARÇAS	-	2.095,86	2.095,86
0001620-21.2011.5.05.0641	RECLAMAÇÃO TRABALHISTA	BA	GUANAMBI	-	52.200,00	52.200,00
0100689-22.2018.5.01.0017	RECLAMAÇÃO TRABALHISTA	RJ	RIO DE JANEIRO	-	9.828,51	9.828,51
0001780-46.2017.5.12.0025	AÇÃO DECLARATÓRIA	SC	XANXERE	-	2.000,00	2.000,00
0000750-45.2015.5.05.0023	RECLAMAÇÃO TRABALHISTA	BA	SALVADOR	-	19.026,32	19.026,32
0001897-39.2016.5.06.0122	RECLAMAÇÃO TRABALHISTA	PE	PAULISTA	99.027,88	9.189,00	108.216,88
0000004-76.2017.5.06.0122	RECLAMAÇÃO TRABALHISTA	PE	PAULISTA	-	37.728,48	37.728,48

Este documento é cópia do original, assinado digitalmente por PATRICIA FERNANDES DA SILVA e Tribunal de Justica do Estado de Sao Paulo, protocolado em 13/10/2020 às 21:59 , sob o número WJM20416683803
Para conferir o original, acesse o site https://esaj.tjsp.jus.br/pastadigital/pg/abrirConferenciaDocumento.do, informe o processo 1070860-05.2020.8.26.0100 e código 9E138FE.

NÚMERO DO PROCESSO	TIPO DE AÇÃO	UF	COMARCA	BLOQUEIO	DEPÓSITO	TOTAL EM JUÍZO
0000052-35.2017.5.06.0122	RECLAMAÇÃO TRABALHISTA	PE	PAULISTA	-	9.513,16	9.513,16
0000072-26.2017.5.06.0122	RECLAMAÇÃO TRABALHISTA	PE	PAULISTA	-	28.215,32	28.215,32
0000003-91.2017.5.06.0122	RECLAMAÇÃO TRABALHISTA	PE	PAULISTA	-	9.189,00	9.189,00
0000080-03.2017.5.06.0122	RECLAMAÇÃO TRABALHISTA	PE	PAULISTA	-	9.513,16	9.513,16
0000509-67.2017.5.06.0122	RECLAMAÇÃO TRABALHISTA	PE	PAULISTA	-	9.513,16	9.513,16
0010591-48.2016.5.03.0132	RECLAMAÇÃO TRABALHISTA	MG	BARBACENA	-	36.756,01	36.756,01
0010779-07.2017.5.03.0132	RECLAMAÇÃO TRABALHISTA	MG	BARBACENA	-	16.811,00	16.811,00
0000385-96.2017.5.09.0091	RECLAMAÇÃO TRABALHISTA	PR	CAMPO MOURÃO	51.580,11	3.904,68	55.484,79
0000910-64.2017.5.09.0322	RECLAMAÇÃO TRABALHISTA	PR	PARANAGUÁ	-	9.513,16	9.513,16
0000222-67.2017.5.17.0003	RECLAMAÇÃO TRABALHISTA	ES	VITÓRIA	-	26.000,00	26.000,00
0010353-18.2017.5.18.0054	RECLAMAÇÃO TRABALHISTA	GO	ANÁPOLIS	-	9.513,16	9.513,16
0025321-75.2016.5.24.0004	RECLAMAÇÃO TRABALHISTA	MS	CAMPO GRANDE	-	9.513,16	9.513,16
0001366-55.2016.5.05.0291	RECLAMAÇÃO TRABALHISTA	BA	IRECE	-	9.513,16	9.513,16
0010447-65.2016.5.03.0135	RECLAMAÇÃO TRABALHISTA	MG	GOVERNADOR VALADARES	-	27.567,00	27.567,00
0010921-36.2016.5.03.0135	RECLAMAÇÃO TRABALHISTA	MG	GOVERNADOR VALADARES	42,75	-	42,75
0010787-72.2017.5.03.0135	RECLAMAÇÃO TRABALHISTA	MG	GOVERNADOR VALADARES	47.811,87	-	47.811,87
0010551-85.2017.5.03.0179	RECLAMAÇÃO TRABALHISTA	MG	BELO HORIZONTE	6.079,42	-	6.079,42
0010764-34.2017.5.03.0004	RECLAMAÇÃO TRABALHISTA	MG	BELO HORIZONTE	-	19.026,32	19.026,32
0001179-65.2017.5.17.0004	RECLAMAÇÃO TRABALHISTA	ES	VITÓRIA	-	19.026,32	19.026,32
0011579-89.2017.5.03.0017	RECLAMAÇÃO TRABALHISTA	MG	BELO HORIZONTE	-	15.000,00	15.000,00
0000073-22.2018.5.17.0008	RECLAMAÇÃO TRABALHISTA	ES	VITÓRIA	-	9.828,51	9.828,51
0000408-41.2018.5.17.0008	RECLAMAÇÃO TRABALHISTA	ES	VITÓRIA	-	8.311,00	8.311,00
0001155-43.2015.5.09.0129	RECLAMAÇÃO TRABALHISTA	PR	LONDRINA	-	25.000,00	25.000,00
0001456-68.2017.5.09.0242	RECLAMAÇÃO TRABALHISTA	PR	CAMBÉ	-	14.269,74	14.269,74
0000571-06.2017.5.05.0003	RECLAMAÇÃO TRABALHISTA	BA	SALVADOR	-	9.513,16	9.513,16
0000178-62.2017.5.23.0009	RECLAMAÇÃO TRABALHISTA	MT	CUIABÁ	-	9.513,16	9.513,16

Este documento é cópia do original, assinado digitalmente por PATRICIA FERNANDES DA SILVA e Tribunal de Justica do Estado de Sao Paulo, protocolado em 13/10/2020 às 21:59 , sob o número WJM12041683803
Para conferir o original, acesse o site https://esaj.tjsp.jus.br/pastadigital/pg/abrirConferenciaDocumento.do, informe o processo 1070860-05.2020.8.26.0100 e código 9E138FE.

NÚMERO DO PROCESSO	TIPO DE AÇÃO	UF	COMARCA	BLOQUEIO	DEPÓSITO	TOTAL EM JUÍZO
0000426-49.2017.5.23.0002	RECLAMAÇÃO TRABALHISTA	MT	CUIABÁ	-	13.000,00	13.000,00
0000651-66.2017.5.23.0003	RECLAMAÇÃO TRABALHISTA	MT	CUIABÁ	-	35.825,85	35.825,85
0000793-52.2017.5.23.0009	RECLAMAÇÃO TRABALHISTA	MT	CUIABÁ	-	10.133,78	10.133,78
0000720-45.2017.5.05.0021	RECLAMAÇÃO TRABALHISTA	BA	SALVADOR	-	9.513,16	9.513,16
0000111-25.2016.5.13.0005	RECLAMAÇÃO TRABALHISTA	PB	JOÃO PESSOA	21.246,99	-	21.246,99
0000527-87.2016.5.13.0006	RECLAMAÇÃO TRABALHISTA	PB	JOÃO PESSOA	300,00	-	300,00
0001229-64.2013.5.19.0008	AÇÃO CIVIL PÚBLICA	AL	MACEIÓ	20.648,03	-	20.648,03
0000683-04.2016.5.05.0037	RECLAMAÇÃO TRABALHISTA	BA	SALVADOR	-	19.026,32	19.026,32
0001760-44.2016.5.12.0040	RECLAMAÇÃO TRABALHISTA	SC	CAMBORIÚ	-	3.700,00	3.700,00
0000391-55.2017.5.09.0010	RECLAMAÇÃO TRABALHISTA	PR	CURITIBA	81.468,21	28.215,32	109.683,53
0012528-31.2015.5.03.0164	RECLAMAÇÃO TRABALHISTA	MG	CONTAGEM	-	7.000,00	7.000,00
0001005-80.2015.5.09.0026	RECLAMAÇÃO TRABALHISTA	PR	UNIÃO DA VITÓRIA	-	36.067,89	36.067,89
0001196-70.2017.5.12.0027	RECLAMAÇÃO TRABALHISTA	SC	CRICIÚMA	-	9.513,16	9.513,16
0001113-54.2017.5.19.0061	RECLAMAÇÃO TRABALHISTA	AL	ARAPIRACA	-	9.189,00	9.189,00
0000065-07.2016.5.05.0022	RECLAMAÇÃO TRABALHISTA	BA	SALVADOR	-	19.026,32	19.026,32
0000059-03.2016.5.05.0021	RECLAMAÇÃO TRABALHISTA	BA	SALVADOR	-	38.601,01	38.601,01
0001555-65.2016.5.06.0142	RECLAMAÇÃO TRABALHISTA	PE	JABOATÃO DOS GUARARAPES	-	9.513,16	9.513,16
0000445-38.2018.5.05.0611	AÇÃO CIVIL PÚBLICA	BA	VITÓRIA DA CONQUISTA	-	9.513,16	9.513,16
0011634-28.2018.5.18.0004	RECLAMAÇÃO TRABALHISTA	GO	GOIÂNIA	143.078,81	-	143.078,81
0000062-83.2017.5.12.0002	RECLAMAÇÃO TRABALHISTA	SC	BLUMENAU	4.215,00	-	4.215,00
0000987-62.2016.5.12.0019	RECLAMAÇÃO TRABALHISTA	SC	JARAGUÁ DO SUL	4.967,63	9.189,00	14.156,63
0001539-81.2016.5.12.0001	RECLAMAÇÃO TRABALHISTA	SC	FLORIANÓPOLIS	-	28.539,48	28.539,48
0000086-06.2017.5.12.0037	RECLAMAÇÃO TRABALHISTA	SC	FLORIANÓPOLIS	-	9.513,16	9.513,16
0000602-29.2017.5.12.0036	RECLAMAÇÃO TRABALHISTA	SC	FLORIANÓPOLIS	4.746,88	29.170,18	33.917,06
0001821-79.2015.5.17.0013	RECLAMAÇÃO TRABALHISTA	ES	VITÓRIA	97.862,78	22.811,00	120.673,78
0000825-38.2017.5.09.0594	RECLAMAÇÃO TRABALHISTA	PR	ARAUCARIA	45.876,72	9.189,00	55.065,72

Este documento é cópia do original, assinado digitalmente por PATRICIA FERNANDES DA SILVA e Tribunal de Justica do Estado de Sao Paulo, protocolado em 13/10/2020 às 21:59 , sob o número WJMJ20416883803
Para conferir o original, acesse o site https://esaj.tjsp.jus.br/pastadigital/pg/abrirConferenciaDocumento.do, informe o processo 1070860-05.2020.8.26.0100 e código 9E138FE.

NÚMERO DO PROCESSO	TIPO DE AÇÃO	UF	COMARCA	BLOQUEIO	DEPÓSITO	TOTAL EM JUÍZO
0001588-08.2017.5.06.0211	RECLAMAÇÃO TRABALHISTA	PE	CARPINA	-	17.550,98	17.550,98
0000301-73.2018.5.06.0211	RECLAMAÇÃO TRABALHISTA	PE	CARPINA	71.647,18	9.513,16	81.160,34
0000413-10.2015.5.05.0491	RECLAMAÇÃO TRABALHISTA	BA	ILHEUS	-	788,00	788,00
0000709-83.2016.5.05.0010	RECLAMAÇÃO TRABALHISTA	BA	SALVADOR	-	9.189,00	9.189,00
0001317-03.2016.5.05.0036	RECLAMAÇÃO TRABALHISTA	BA	SALVADOR	-	9.828,51	9.828,51
0000915-66.2017.5.09.0749	RECLAMAÇÃO TRABALHISTA	PR	DOIS VIZINHOS	149,94	19.026,32	19.176,26
0000933-25.2014.5.05.0581	AÇÃO DE CUMPRIMENTO	BA	IPIAU	-	19.026,32	19.026,32
0000734-51.2016.5.14.0041	AÇÃO DE CUMPRIMENTO	RO	CACOAL	-	28.539,48	28.539,48
0000199-88.2017.5.14.0041	AÇÃO CIVIL PÚBLICA	RO	CACOAL	-	115.020,00	115.020,00
0000616-19.2016.5.05.0464	RECLAMAÇÃO TRABALHISTA	BA	ITABUNA	-	5.000,00	5.000,00
0001093-45.2016.5.05.0463	RECLAMAÇÃO TRABALHISTA	BA	ITABUNA	-	9.189,00	9.189,00
0000049-54.2017.5.05.0463	RECLAMAÇÃO TRABALHISTA	BA	ITABUNA	-	9.189,00	9.189,00
0001231-18.2014.5.01.0261	RECLAMAÇÃO TRABALHISTA	RJ	SÃO GONÇALO	5.226,07	-	5.226,07
0000510-75.2018.5.17.0004	RECLAMAÇÃO TRABALHISTA	ES	VITÓRIA	-	9.513,16	9.513,16
0000466-59.2017.5.19.0061	RECLAMAÇÃO TRABALHISTA	AL	ARAPIRACA	-	1.613,38	1.613,38
0000928-55.2017.5.13.0005	RECLAMAÇÃO TRABALHISTA	PB	JOÃO PESSOA	-	9.189,00	9.189,00
0002073-13.2015.5.09.0011	RECLAMAÇÃO TRABALHISTA	PR	PINHAIS	22.893,49	-	22.893,49
0000122-24.2016.5.09.0245	RECLAMAÇÃO TRABALHISTA	PR	PINHAIS	-	8.959,64	8.959,64
0000639-61.2017.5.09.0029	RECLAMAÇÃO TRABALHISTA	PR	CURITIBA	-	9.513,16	9.513,16
0001109-26.2017.5.09.0245	RECLAMAÇÃO TRABALHISTA	PR	PINHAIS	-	9.513,16	9.513,16
0000956-47.2017.5.09.0130	RECLAMAÇÃO TRABALHISTA	PR	SÃO JOSÉ DOS PINHAIS	-	10.000,00	10.000,00
0001408-68.2016.5.12.0046	DECLARATÓRIA	SC	JARAGUÁ DO SUL	-	8.959,63	8.959,63
0010615-63.2013.5.18.0003	RECLAMAÇÃO TRABALHISTA	GO	GOIÂNIA	39.776,52	200.000,00	239.776,52
0011728-15.2014.5.18.0004	RECLAMAÇÃO TRABALHISTA	GO	GOIÂNIA	-	19.504,62	19.504,62
0010759-69.2015.5.18.0002	RECLAMAÇÃO TRABALHISTA	GO	GOIÂNIA	83.615,58	-	83.615,58
0011702-40.2015.5.18.0082	RECLAMAÇÃO TRABALHISTA	GO	APARECIDA DE GOIANIA	157.882,08	-	157.882,08

Este documento é cópia do original, assinado digitalmente por PATRICIA FERNANDES DA SILVA e Tribunal de Justica do Estado de Sao Paulo, protocolado em 13/10/2020 às 21:59 , sob o número WJM12041693803
Para conferir o original, acesse o site https://esaj.tjsp.jus.br/pastadigital/pg/abrirConferenciaDocumento.do, informe o processo 1070860-05.2020.8.26.0100 e código 9E138FE.

NÚMERO DO PROCESSO	TIPO DE AÇÃO	UF	COMARCA	BLOQUEIO	DEPÓSITO	TOTAL EM JUÍZO
0012134-41.2016.5.18.0012	RECLAMAÇÃO TRABALHISTA	GO	GOIÂNIA	-	9.513,16	9.513,16
0010029-41.2017.5.18.0082	RECLAMAÇÃO TRABALHISTA	GO	APARECIDA DE GOIANIA	-	28.215,32	28.215,32
0011069-59.2017.5.18.0017	RECLAMAÇÃO TRABALHISTA	GO	GOIÂNIA	-	10.000,00	10.000,00
0000973-81.2011.5.05.0461	RECLAMAÇÃO TRABALHISTA	BA	ITABUNA	-	27.891,16	27.891,16
0000146-32.2016.5.06.0020	RECLAMAÇÃO TRABALHISTA	PE	RECIFE	-	10.000,00	10.000,00
0001499-06.2012.5.01.0047	RECLAMAÇÃO TRABALHISTA	RJ	RIO DE JANEIRO	-	9.513,16	9.513,16
0000032-73.2017.5.14.0008	AÇÃO CIVIL PÚBLICA	RO	PORTO VELHO	93,88	-	93,88
0000142-13.2019.5.14.0005	EXECUÇÃO PROVISÓRIA EM AUTOS SUPLEMENTARES	RO	PORTO VELHO	7.230,81	-	7.230,81
0010639-89.2016.5.03.0040	RECLAMAÇÃO TRABALHISTA	MG	SETE LAGOAS	14.223,46	4.000,00	18.223,46
0101109-28.2017.5.01.0028	RECLAMAÇÃO TRABALHISTA	RJ	RIO DE JANEIRO	-	19.026,32	19.026,32
0001097-49.2017.5.06.0001	RECLAMAÇÃO TRABALHISTA	PE	RECIFE	1.627,78	-	1.627,78
0001262-16.2017.5.12.0006	RECLAMAÇÃO TRABALHISTA	SC	TUBARÃO	65.402,74	9.189,00	74.591,74
0001825-55.2016.5.06.0121	RECLAMAÇÃO TRABALHISTA	PE	PAULISTA	20.473,66	-	20.473,66
0000321-72.2017.5.23.0002	RECLAMAÇÃO TRABALHISTA	MT	CUIABÁ	-	19.657,02	19.657,02
0101471-32.2018.5.01.0501	RECLAMAÇÃO TRABALHISTA	RJ	NILÓPOLIS	62.446,95	29.170,18	91.617,13
0017686-71.2016.5.16.0002	RECLAMAÇÃO TRABALHISTA	MA	SÃO LUIS	-	9.189,00	9.189,00
0011107-09.2017.5.03.0108	RECLAMAÇÃO TRABALHISTA	MG	BELO HORIZONTE	8.863,32	-	8.863,32
0001819-45.2016.5.06.0122	RECLAMAÇÃO TRABALHISTA	PE	PAULISTA	-	9.513,16	9.513,16
0001257-68.2018.5.06.0121	RECLAMAÇÃO TRABALHISTA	PE	PAULISTA	-	3.000,00	3.000,00
0010588-56.2016.5.03.0015	RECLAMAÇÃO TRABALHISTA	MG	BELO HORIZONTE	-	10.089,00	10.089,00
0011356-78.2017.5.03.0004	RECLAMAÇÃO TRABALHISTA	MG	BELO HORIZONTE	-	9.513,16	9.513,16
0011474-08.2017.5.03.0181	RECLAMAÇÃO TRABALHISTA	MG	BELO HORIZONTE	-	28.846,02	28.846,02
0000094-46.2015.5.05.0134	RECLAMAÇÃO TRABALHISTA	BA	CAMAÇARI	-	19.026,32	19.026,32
0000050-24.2019.5.17.0014	RECLAMAÇÃO TRABALHISTA	ES	VITÓRIA	-	500,00	500,00
0000159-06.2016.5.05.0102	RECLAMAÇÃO TRABALHISTA	BA	SIMÕES FILHO	-	9.513,16	9.513,16
0000557-22.2018.5.17.0013	RECLAMAÇÃO TRABALHISTA	ES	VITÓRIA	-	28.539,48	28.539,48

Este documento é cópia do original, assinado digitalmente por PATRICIA FERNANDES DA SILVA e Tribunal de Justica do Estado de Sao Paulo, protocolado em 13/10/2020 às 21:59 , sob o número WJM12041693803
Para conferir o original, acesse o site https://esaj.tjsp.jus.br/pastadigital/pg/abrirConferenciaDocumento.do, informe o processo 1070860-05.2020.8.26.0100 e código 9E138FE.

NÚMERO DO PROCESSO	TIPO DE AÇÃO	UF	COMARCA	BLOQUEIO	DEPÓSITO	TOTAL EM JUÍZO
0000568-54.2018.5.17.0012	RECLAMAÇÃO TRABALHISTA	ES	VITÓRIA	-	9.513,16	9.513,16
0000700-20.2017.5.14.0404	RECLAMAÇÃO TRABALHISTA	AC	RIO BRANCO	-	3.406,15	3.406,15
0000559-64.2018.5.14.0404	RECLAMAÇÃO TRABALHISTA	AC	RIO BRANCO	-	17.000,00	17.000,00
0001729-34.2017.5.06.0144	RECLAMAÇÃO TRABALHISTA	PE	JABOATÃO	4.741,68	11.700,00	16.441,68
0010203-38.2013.5.06.0013	RECLAMAÇÃO TRABALHISTA	PE	RECIFE	-	8.065,34	8.065,34
0001959-97.2018.5.10.0801	RECLAMAÇÃO TRABALHISTA	TO	PALMAS	-	6.604,83	6.604,83
0002027-47.2018.5.10.0801	RECLAMAÇÃO TRABALHISTA	TO	PALMAS	8.362,99	-	8.362,99
0011289-79.2014.5.01.0035	RECLAMAÇÃO TRABALHISTA	RJ	RIO DE JANEIRO	-	10.000,00	10.000,00
0100501-52.2016.5.01.0323	RECLAMAÇÃO TRABALHISTA	RJ	SÃO JOÃO DE MERITI	-	10.409,00	10.409,00
0101079-46.2017.5.01.0075	RECLAMAÇÃO TRABALHISTA	RJ	RIO DE JANEIRO	-	1.000,00	1.000,00
0101628-60.2017.5.01.0203	RECLAMAÇÃO TRABALHISTA	RJ	DUQUE DE CAXIAS	-	28.854,83	28.854,83
0101896-11.2017.5.01.0205	RECLAMAÇÃO TRABALHISTA	RJ	DUQUE DE CAXIAS	-	20.000,00	20.000,00
0100477-22.2018.5.01.0204	RECLAMAÇÃO TRABALHISTA	RJ	DUQUE DE CAXIAS	2.034,27	-	2.034,27
0100472-05.2018.5.01.0461	RECLAMAÇÃO TRABALHISTA	RJ	ITAGUAI	-	5.000,00	5.000,00
0101059-54.2018.5.01.0064	RECLAMAÇÃO TRABALHISTA	RJ	RIO DE JANEIRO	-	19.026,32	19.026,32
0000972-46.2010.5.05.0101	RECLAMAÇÃO TRABALHISTA	BA	SIMÕES FILHO	-	20.255,13	20.255,13
0001993-39.2017.5.22.0004	RECLAMAÇÃO TRABALHISTA	PI	TERESINA	-	10.000,00	10.000,00
0000379-38.2016.5.05.0511	RECLAMAÇÃO TRABALHISTA	BA	EUNÁPOLIS	-	9.864,27	9.864,27
0000786-44.2016.5.05.0511	RECLAMAÇÃO TRABALHISTA	BA	EUNÁPOLIS	-	18.378,00	18.378,00
0000167-20.2019.5.19.0059	RECLAMAÇÃO TRABALHISTA	AL	PENEDO	-	9.513,16	9.513,16
0001384-14.2017.5.23.0106	RECLAMAÇÃO TRABALHISTA	MT	VARZEA GRANDE	-	9.513,16	9.513,16
0000032-77.2012.5.06.0006	RECLAMAÇÃO TRABALHISTA	PE	RECIFE	28.395,55	-	28.395,55
0000330-30.2017.5.05.0133	RECLAMAÇÃO TRABALHISTA	BA	CAMAÇARI	-	9.189,00	9.189,00
0000500-08.2017.5.06.0122	RECLAMAÇÃO TRABALHISTA	PE	PAULISTA	-	10.973,68	10.973,68
0001221-11.2017.5.06.0008	RECLAMAÇÃO TRABALHISTA	PE	RECIFE	28.424,65	19.026,32	47.450,97
0001360-11.2017.5.12.0035	RECLAMAÇÃO TRABALHISTA	SC	FLORIANÓPOLIS	-	19.026,32	19.026,32

Este documento é cópia do original, assinado digitalmente por PATRICIA FERNANDES DA SILVA e Tribunal de Justica do Estado de Sao Paulo, protocolado em 13/10/2020 às 21:59 , sob o número WJM20416003803
Para conferir o original, acesse o site https://esaj.tjsp.jus.br/pastadigital/pg/abrirConferenciaDocumento.do, informe o processo 1070860-05.2020.8.26.0100 e código 9E138FE.

NÚMERO DO PROCESSO	TIPO DE AÇÃO	UF	COMARCA	BLOQUEIO	DEPÓSITO	TOTAL EM JUÍZO
0000001-88.2019.5.19.0058	RECLAMAÇÃO TRABALHISTA	AL	SANTANA DO IPANEMA	-	9.513,16	9.513,16
0011167-25.2015.5.03.0181	RECLAMAÇÃO TRABALHISTA	MG	BELO HORIZONTE	153.279,27	-	153.279,27
0011123-25.2015.5.03.0013	RECLAMAÇÃO TRABALHISTA	MG	BELO HORIZONTE	-	25.004,00	25.004,00
0012440-78.2016.5.03.0092	RECLAMAÇÃO TRABALHISTA	MG	BELO HORIZONTE	-	20.000,00	20.000,00
0000005-93.2019.5.19.0004	RECLAMAÇÃO TRABALHISTA	AL	MACEIÓ	-	9.513,16	9.513,16
0000005-95.2019.5.14.0404	RECLAMAÇÃO TRABALHISTA	AC	RIO BRANCO	-	29.485,53	29.485,53
0000029-63.2019.5.23.0052	RECLAMAÇÃO TRABALHISTA	MT	TANGARA DA SERRA	-	88.456,59	88.456,59
0010066-27.2019.5.03.0014	RECLAMAÇÃO TRABALHISTA	MG	BELO HORIZONTE	-	19.657,02	19.657,02
0010106-79.2019.5.03.0023	RECLAMAÇÃO TRABALHISTA	MG	BELO HORIZONTE	-	9.828,51	9.828,51
0000091-55.2019.5.19.0007	RECLAMAÇÃO TRABALHISTA	AL	MACEIÓ	-	7.604,00	7.604,00
0000096-88.2019.5.14.0404	RECLAMAÇÃO TRABALHISTA	AC	RIO BRANCO	-	9.828,51	9.828,51
0010124-96.2019.5.18.0051	RECLAMAÇÃO TRABALHISTA	GO	ANÁPOLIS	-	29.170,18	29.170,18
0100104-13.2019.5.01.0056	RECLAMAÇÃO TRABALHISTA	RJ	RIO DE JANEIRO	-	9.828,51	9.828,51
0010120-56.2019.5.18.0052	RECLAMAÇÃO TRABALHISTA	GO	ANÁPOLIS	-	19.657,02	19.657,02
0000134-35.2019.5.10.0009	RECLAMAÇÃO TRABALHISTA	DF	BRASÍLIA	-	10.059,15	10.059,15
0010116-31.2019.5.03.0183	RECLAMAÇÃO TRABALHISTA	MG	BELO HORIZONTE	148.848,45	9.513,16	158.361,61
0000135-85.2019.5.14.0404	RECLAMAÇÃO TRABALHISTA	AC	RIO BRANCO	-	29.170,18	29.170,18
0010212-81.2019.5.18.0101	RECLAMAÇÃO TRABALHISTA	GO	RIO VERDE	-	9.513,16	9.513,16
0000206-43.2019.5.10.0002	RECLAMAÇÃO TRABALHISTA	DF	BRASÍLIA	-	9.828,51	9.828,51
0010329-60.2019.5.18.0008	RECLAMAÇÃO TRABALHISTA	GO	GOIÂNIA	-	19.341,67	19.341,67
0016341-59.2019.5.16.0004	RECLAMAÇÃO TRABALHISTA	MA	SÃO LUIS	-	9.828,51	9.828,51
0000313-33.2019.5.11.0011	RECLAMAÇÃO TRABALHISTA	AM	MANAUS	-	9.513,16	9.513,16
0000253-39.2019.5.23.0007	RECLAMAÇÃO TRABALHISTA	MT	CUIABÁ	-	19.657,02	19.657,02
0000172-26.2019.5.08.0131	RECLAMAÇÃO TRABALHISTA	PA	PARAUAPEBAS	-	19.026,32	19.026,32
0000073-74.2019.5.14.0071	RECLAMAÇÃO TRABALHISTA	RO	GUARAJÁ - MIRIM	-	48.827,20	48.827,20
0000265-81.2019.5.14.0402	RECLAMAÇÃO TRABALHISTA	AC	RIO BRANCO	-	9.513,16	9.513,16

Este documento é cópia do original, assinado digitalmente por PATRICIA FERNANDES DA SILVA e Tribunal de Justica do Estado de Sao Paulo, protocolado em 13/10/2020 às 21:59 , sob o número WJMJ20416003803
Para conferir o original, acesse o site https://esaj.tjsp.jus.br/pastadigital/pg/abrirConferenciaDocumento.do, informe o processo 1070860-05.2020.8.26.0100 e código 9E138FE.

NÚMERO DO PROCESSO	TIPO DE AÇÃO	UF	COMARCA	BLOQUEIO	DEPÓSITO	TOTAL EM JUÍZO
0000396-43.2019.5.11.0013	RECLAMAÇÃO TRABALHISTA	AM	MANAUS	-	19.341,67	19.341,67
0000264-96.2019.5.14.0402	RECLAMAÇÃO TRABALHISTA	AC	RIO BRANCO	-	19.341,67	19.341,67
0000364-20.2019.5.11.0019	RECLAMAÇÃO TRABALHISTA	AM	MANAUS	-	19.026,32	19.026,32
0000091-95.2019.5.14.0071	RECLAMAÇÃO TRABALHISTA	RO	GUARAJÁ - MIRIM	-	29.485,53	29.485,53
0000395-21.2019.5.20.0009	RECLAMAÇÃO TRABALHISTA	SE	ARACAJU	-	9.828,51	9.828,51
0000458-77.2019.5.11.0015	RECLAMAÇÃO TRABALHISTA	AM	MANAUS	-	9.828,51	9.828,51
0000464-20.2019.5.11.0004	RECLAMAÇÃO TRABALHISTA	AM	MANAUS	-	19.657,02	19.657,02
0000412-76.2019.5.11.0019	RECLAMAÇÃO TRABALHISTA	AM	MANAUS	-	9.513,16	9.513,16
0000460-83.2019.5.11.0003	RECLAMAÇÃO TRABALHISTA	AM	MANAUS	-	9.828,51	9.828,51
0000433-09.2019.5.11.0001	RECLAMAÇÃO TRABALHISTA	AM	MANAUS	-	19.657,02	19.657,02
0000456-04.2019.5.11.0017	RECLAMAÇÃO TRABALHISTA	AM	MANAUS	-	5.000,00	5.000,00
0000461-65.2019.5.11.0004	RECLAMAÇÃO TRABALHISTA	AM	MANAUS	-	9.828,51	9.828,51
0010513-81.2019.5.18.0051	RECLAMAÇÃO TRABALHISTA	GO	ANÁPOLIS	-	9.828,51	9.828,51
0000465-14.2019.5.11.0001	RECLAMAÇÃO TRABALHISTA	AM	MANAUS	-	9.828,51	9.828,51
0000483-05.2019.5.11.0011	RECLAMAÇÃO TRABALHISTA	AM	MANAUS	-	4.000,00	4.000,00
0000486-54.2019.5.11.0012	RECLAMAÇÃO TRABALHISTA	AM	MANAUS	-	19.657,02	19.657,02
0000493-67.2019.5.11.0005	RECLAMAÇÃO TRABALHISTA	AM	MANAUS	-	9.828,51	9.828,51
0000526-02.2019.5.17.0131	RECLAMAÇÃO TRABALHISTA	ES	CACHOEIRO ITAPEMIRIM	-	500,00	500,00
0000407-68.2019.5.19.0007	RECLAMAÇÃO TRABALHISTA	AL	MACEIÓ	-	9.513,16	9.513,16
0000544-23.2019.5.17.0131	RECLAMAÇÃO TRABALHISTA	ES	CACHOEIRO ITAPEMIRIM	-	500,00	500,00
0000458-42.2019.5.17.0005	RECLAMAÇÃO TRABALHISTA	ES	VITÓRIA	-	500,00	500,00
0000483-14.2019.5.11.0008	RECLAMAÇÃO TRABALHISTA	AM	MANAUS	-	29.485,53	29.485,53
0000868-31.2015.5.09.0016	RECLAMAÇÃO TRABALHISTA	PR	CURITIBA	-	8.959,63	8.959,63
0001068-03.2016.5.05.0311	RECLAMAÇÃO TRABALHISTA	BA	SENHOR DO BONFIM	-	18.378,00	18.378,00
0011985-20.2017.5.18.0009	RECLAMAÇÃO TRABALHISTA	GO	GOIÂNIA	-	15.000,00	15.000,00
0000085-84.2015.5.05.0037	RECLAMAÇÃO TRABALHISTA	BA	SALVADOR	-	788,00	788,00

Este documento é cópia do original, assinado digitalmente por PATRICIA FERNANDES DA SILVA e Tribunal de Justica do Estado de Sao Paulo, protocolado em 13/10/2020 às 21:59 , sob o número WJM12041603803
Para conferir o original, acesse o site https://esaj.tjsp.jus.br/pastadigital/pg/abrirConferenciaDocumento.do, informe o processo 1070860-05.2020.8.26.0100 e código 9E138FE.

NÚMERO DO PROCESSO	TIPO DE AÇÃO	UF	COMARCA	BLOQUEIO	DEPÓSITO	TOTAL EM JUÍZO
0000527-19.2016.5.05.0036	RECLAMAÇÃO TRABALHISTA	BA	SALVADOR	-	9.189,00	9.189,00
0000799-21.2016.5.13.0026	RECLAMAÇÃO TRABALHISTA	PB	JOÃO PESSOA	85,62	-	85,62
0001113-90.2018.5.13.0027	RECLAMAÇÃO TRABALHISTA	PB	SANTA RITA	26.984,59	-	26.984,59
0000640-51.2016.5.06.0001	RECLAMAÇÃO TRABALHISTA	PE	RECIFE	-	63.577,96	63.577,96
0000996-82.2016.5.05.0192	RECLAMAÇÃO TRABALHISTA	BA	FEIRA DE SANTANA	-	28.539,48	28.539,48
0101385-04.2017.5.01.0014	RECLAMAÇÃO TRABALHISTA	RJ	RIO DE JANEIRO	-	9.828,51	9.828,51
0001445-92.2017.5.06.0122	RECLAMAÇÃO TRABALHISTA	PE	PAULISTA	-	9.513,16	9.513,16
0001520-34.2017.5.06.0122	RECLAMAÇÃO TRABALHISTA	PE	PAULISTA	-	9.513,16	9.513,16
0011558-85.2016.5.03.0167	RECLAMAÇÃO TRABALHISTA	MG	SETE LAGOAS	-	19.026,32	19.026,32
0011230-20.2017.5.03.0039	RECLAMAÇÃO TRABALHISTA	MG	SETE LAGOAS	-	9.513,16	9.513,16
0000543-39.2011.5.05.0006	RECLAMAÇÃO TRABALHISTA	BA	SALVADOR	15.200,00	-	15.200,00
0101652-45.2016.5.01.0261	RECLAMAÇÃO TRABALHISTA	RJ	SÃO GONÇALO	178,01	-	178,01
0002175-38.2016.5.09.0128	RECLAMAÇÃO TRABALHISTA	PR	CASCAVEL	15.896,87	28.215,32	44.112,19
0001561-11.2016.5.20.0004	RECLAMAÇÃO TRABALHISTA	SE	ARACAJU	-	4.608,38	4.608,38
0000282-28.2018.5.20.0001	RECLAMAÇÃO TRABALHISTA	SE	ARACAJU	-	1.779,34	1.779,34
0001174-22.2016.5.12.0035	RECLAMAÇÃO TRABALHISTA	SC	FLORIANÓPOLIS	-	8.959,63	8.959,63
0000484-56.2017.5.12.0035	RECLAMAÇÃO TRABALHISTA	SC	FLORIANÓPOLIS	-	9.513,16	9.513,16
0001018-09.2017.5.12.0032	RECLAMAÇÃO TRABALHISTA	SC	SÃO JOSÉ	-	25.000,00	25.000,00
0001265-83.2017.5.12.0001	RECLAMAÇÃO TRABALHISTA	SC	FLORIANÓPOLIS	-	9.513,16	9.513,16
0001616-54.2017.5.12.0034	RECLAMAÇÃO TRABALHISTA	SC	FLORIANÓPOLIS	-	9.513,16	9.513,16
0010016-03.2013.5.05.0031	RECLAMAÇÃO TRABALHISTA	BA	SALVADOR	-	750,00	750,00
0131798-02.2015.5.13.0025	RECLAMAÇÃO TRABALHISTA	PB	JOÃO PESSOA	-	28.215,32	28.215,32
0002121-48.2016.5.13.0003	RECLAMAÇÃO TRABALHISTA	PB	JOÃO PESSOA	48.804,00	20.000,00	68.804,00
0000427-67.2018.5.13.0005	RECLAMAÇÃO TRABALHISTA	PB	JOÃO PESSOA	-	25.134,07	25.134,07
0001510-78.2016.5.06.0007	RECLAMAÇÃO TRABALHISTA	PE	RECIFE	-	9.513,16	9.513,16
0100112-54.2018.5.01.0531	RECLAMAÇÃO TRABALHISTA	RJ	TERESÓPOLIS	-	9.513,16	9.513,16

Este documento é cópia do original, assinado digitalmente por PATRICIA FERNANDES DA SILVA e Tribunal de Justica do Estado de Sao Paulo, protocolado em 13/10/2020 às 21:59 , sob o número WJMJ20416003803
Para conferir o original, acesse o site https://esaj.tjsp.jus.br/pastadigital/pg/abrirConferenciaDocumento.do, informe o processo 1070860-05.2020.8.26.0100 e código 9E138FE.

NÚMERO DO PROCESSO	TIPO DE AÇÃO	UF	COMARCA	BLOQUEIO	DEPÓSITO	TOTAL EM JUÍZO
0001331-64.2015.5.06.0142	RECLAMAÇÃO TRABALHISTA	PE	JABOATÃO DOS GUARARAPES	806,01	9.189,00	9.995,01
0000512-77.2018.5.23.0004	RECLAMAÇÃO TRABALHISTA	MT	CUIABÁ	-	9.828,51	9.828,51
0001726-45.2016.5.06.0005	RECLAMAÇÃO TRABALHISTA	PE	RECIFE	43.645,26	9.189,00	52.834,26
0000521-61.2017.5.06.0161	RECLAMAÇÃO TRABALHISTA	PE	SÃO LOURENÇO DA MATA	-	1.830,10	1.830,10
0001722-20.2016.5.06.0001	RECLAMAÇÃO TRABALHISTA	PE	RECIFE	2.277,87	-	2.277,87
0001142-24.2018.5.06.0161	RECLAMAÇÃO TRABALHISTA	PE	SÃO LOURENÇO DA MATA	24.524,00	8.000,00	32.524,00
0000618-72.2016.5.12.0050	RECLAMAÇÃO TRABALHISTA	SC	JOINVILLE	-	36.756,00	36.756,00
0000855-07.2010.5.05.0020	RECLAMAÇÃO TRABALHISTA	BA	SALVADOR	-	830.080,76	830.080,76
0000771-47.2013.5.05.0037	RECLAMAÇÃO TRABALHISTA	BA	SALVADOR	-	47.241,64	47.241,64
0010237-65.2013.5.05.0037	RECLAMAÇÃO TRABALHISTA	BA	SALVADOR	-	18.378,00	18.378,00
0001069-83.2014.5.05.0011	RECLAMAÇÃO TRABALHISTA	BA	SALVADOR	-	1.828,39	1.828,39
0001510-22.2014.5.05.0025	RECLAMAÇÃO TRABALHISTA	BA	SALVADOR	-	9.609,90	9.609,90
0000291-31.2015.5.05.0027	RECLAMAÇÃO TRABALHISTA	BA	SALVADOR	-	1.622,00	1.622,00
0001144-21.2015.5.05.0001	RECLAMAÇÃO TRABALHISTA	BA	SALVADOR	-	9.513,16	9.513,16
0000230-66.2016.5.05.0018	RECLAMAÇÃO TRABALHISTA	BA	SALVADOR	-	9.189,00	9.189,00
0000669-77.2016.5.05.0018	RECLAMAÇÃO TRABALHISTA	BA	SALVADOR	-	7.000,00	7.000,00
0001034-76.2016.5.05.0004	RECLAMAÇÃO TRABALHISTA	BA	SALVADOR	-	19.341,67	19.341,67
0001421-13.2016.5.05.0030	RECLAMAÇÃO TRABALHISTA	BA	SALVADOR	-	9.189,00	9.189,00
0000247-41.2017.5.05.0027	RECLAMAÇÃO TRABALHISTA	BA	SALVADOR	-	37.728,48	37.728,48
0000456-77.2017.5.05.0037	RECLAMAÇÃO TRABALHISTA	BA	SALVADOR	-	16.000,00	16.000,00
0000924-44.2017.5.05.0036	RECLAMAÇÃO TRABALHISTA	BA	SALVADOR	-	9.513,16	9.513,16
0000977-43.2017.5.05.0030	RECLAMAÇÃO TRABALHISTA	BA	SALVADOR	-	9.513,16	9.513,16
0000972-30.2017.5.05.0027	RECLAMAÇÃO TRABALHISTA	BA	SALVADOR	-	9.513,16	9.513,16
0001239-14.2017.5.05.0023	RECLAMAÇÃO TRABALHISTA	BA	SALVADOR	-	9.513,16	9.513,16
0001346-37.2017.5.05.0030	RECLAMAÇÃO TRABALHISTA	BA	SALVADOR	-	14.269,74	14.269,74
0000578-58.2018.5.05.0004	RECLAMAÇÃO TRABALHISTA	BA	SALVADOR	-	9.828,51	9.828,51

Este documento é cópia do original, assinado digitalmente por PATRICIA FERNANDES DA SILVA e Tribunal de Justica do Estado de Sao Paulo, protocolado em 13/10/2020 às 21:59 , sob o número WJM20416003803
Para conferir o original, acesse o site https://esaj.tjsp.jus.br/pastadigital/pg/abrirConferenciaDocumento.do, informe o processo 1070860-05.2020.8.26.0100 e código 9E138FE.

NÚMERO DO PROCESSO	TIPO DE AÇÃO	UF	COMARCA	BLOQUEIO	DEPÓSITO	TOTAL EM JUÍZO
0011360-70.2013.5.03.0032	RECLAMAÇÃO TRABALHISTA	MG	CONTAGEM	-	146.636,29	146.636,29
0010283-64.2018.5.03.0092	RECLAMAÇÃO TRABALHISTA	MG	PEDRO LEOPOLDO	-	9.828,51	9.828,51
0000979-76.2017.5.09.0749	RECLAMAÇÃO TRABALHISTA	PR	DOIS VIZINHOS	-	9.189,00	9.189,00
0017426-88.2016.5.16.0003	AÇÃO DE CUMPRIMENTO	MA	SÃO LUIS	-	9.513,16	9.513,16
0000382-46.2018.5.14.0131	RECLAMAÇÃO TRABALHISTA	RO	ROLIM DE MOURA	-	5.000,00	5.000,00
0100636-33.2016.5.01.0301	RECLAMAÇÃO TRABALHISTA	RJ	PETRÓPOLIS	-	6.040,37	6.040,37
0100215-16.2017.5.01.0040	RECLAMAÇÃO TRABALHISTA	RJ	RIO DE JANEIRO	-	10.000,00	10.000,00
0000036-45.2018.5.23.0002	RECLAMAÇÃO TRABALHISTA	MT	CUIABÁ	-	5.000,00	5.000,00
0011211-41.2017.5.03.0030	RECLAMAÇÃO TRABALHISTA	MG	CONTAGEM	-	6.000,00	6.000,00
0001028-81.2017.5.12.0055	RECLAMAÇÃO TRABALHISTA	SC	CRICIÚMA	-	29.170,18	29.170,18
0010535-97.2016.5.18.0002	RECLAMAÇÃO TRABALHISTA	GO	GOIÂNIA	-	3.000,00	3.000,00
0010416-43.2019.5.03.0037	RECLAMAÇÃO TRABALHISTA	MG	JUIZ DE FORA	3.096,99	-	3.096,99
0101559-87.2017.5.01.0054	RECLAMAÇÃO TRABALHISTA	RJ	RIO DE JANEIRO	-	9.513,16	9.513,16
0010248-98.2015.5.03.0031	RECLAMAÇÃO TRABALHISTA	MG	CONTAGEM	-	9.514,00	9.514,00
0000626-58.2016.5.17.0002	RECLAMAÇÃO TRABALHISTA	ES	VITÓRIA	-	1.500,00	1.500,00
0001324-91.2017.5.17.0014	RECLAMAÇÃO TRABALHISTA	ES	VITÓRIA	17.796,45	9.513,16	27.309,61
0100270-49.2019.5.01.0281	RECLAMAÇÃO TRABALHISTA	RJ	CAMPO DOS GOYTACAZES	-	19.341,67	19.341,67
0012203-89.2017.5.03.0098	RECLAMAÇÃO TRABALHISTA	MG	DIVINÓPOLIS	-	9.513,16	9.513,16
0010070-73.2016.5.18.0007	RECLAMAÇÃO TRABALHISTA	GO	GOIÂNIA	73.580,70	74.008,65	147.589,35
0011411-25.2016.5.18.0011	RECLAMAÇÃO TRABALHISTA	GO	GOIÂNIA	16.349,49	39.777,52	56.127,01
0011524-82.2016.5.18.0009	RECLAMAÇÃO TRABALHISTA	GO	GOIÂNIA	-	29.170,18	29.170,18
0011541-94.2016.5.18.0017	RECLAMAÇÃO TRABALHISTA	GO	GOIÂNIA	1.408,80	38.052,64	39.461,44
0011615-66.2016.5.18.0012	RECLAMAÇÃO TRABALHISTA	GO	GOIÂNIA	-	9.189,00	9.189,00
0011615-51.2016.5.18.0017	RECLAMAÇÃO TRABALHISTA	GO	GOIÂNIA	-	9.189,00	9.189,00
0011678-97.2016.5.18.0010	RECLAMAÇÃO TRABALHISTA	GO	GOIÂNIA	2.679,64	-	2.679,64
0012039-07.2017.5.18.0002	RECLAMAÇÃO TRABALHISTA	GO	GOIÂNIA	-	9.513,16	9.513,16

Este documento é cópia do original, assinado digitalmente por PATRICIA FERNANDES DA SILVA e Tribunal de Justica do Estado de Sao Paulo, protocolado em 13/10/2020 às 21:59 , sob o número WJMJ20416003803
Para conferir o original, acesse o site https://esaj.tjsp.jus.br/pastadigital/pg/abrirConferenciaDocumento.do, informe o processo 1070860-05.2020.8.26.0100 e código 9E138FE.

NÚMERO DO PROCESSO	TIPO DE AÇÃO	UF	COMARCA	BLOQUEIO	DEPÓSITO	TOTAL EM JUÍZO
0000350-13.2018.5.19.0063	RECLAMAÇÃO TRABALHISTA	AL	PALMEIRA DOS INDIOS	52.603,05	9.513,16	62.116,21
0011194-58.2014.5.01.0032	RECLAMAÇÃO TRABALHISTA	RJ	RIO DE JANEIRO	15.953,53	16.816,94	32.770,47
0001793-85.2017.5.06.0001	RECLAMAÇÃO TRABALHISTA	PE	RECIFE	79.306,73	9.513,16	88.819,89
0000150-46.2018.5.06.0005	RECLAMAÇÃO TRABALHISTA	PE	RECIFE	-	3.040,00	3.040,00
0000542-82.2015.5.06.0007	RECLAMAÇÃO TRABALHISTA	PE	RECIFE	-	24.131,36	24.131,36
0011606-08.2016.5.03.0082	RECLAMAÇÃO TRABALHISTA	MG	MONTE AZUL	8.406,73	9.189,03	17.595,76
0000713-18.2017.5.11.0011	RECLAMAÇÃO TRABALHISTA	AM	MANAUS	3.593,20	15.000,00	18.593,20
0001616-71.2017.5.11.0005	RECLAMAÇÃO TRABALHISTA	AM	MANAUS	-	28.539,48	28.539,48
0001181-63.2018.5.11.0005	RECLAMAÇÃO TRABALHISTA	AM	MANAUS	-	5.000,00	5.000,00
0000757-12.2012.5.06.0121	RECLAMAÇÃO TRABALHISTA	PE	PAULISTA	53.551,29	70.246,15	123.797,44
0010153-50.2016.5.03.0058	RECLAMAÇÃO TRABALHISTA	MG	FORMIGA	-	183.277,98	183.277,98
0000143-20.2017.5.06.0351	RECLAMAÇÃO TRABALHISTA	PE	GARANHUNS	-	11.297,90	11.297,90
0000686-08.2013.5.05.0281	RECLAMAÇÃO TRABALHISTA	BA	JACOBINA	-	1.500,00	1.500,00
0001206-79.2016.5.06.0201	RECLAMAÇÃO TRABALHISTA	PE	VITÓRIA DE SANTO ANTÃO	-	7.500,00	7.500,00
0001207-64.2016.5.06.0201	RECLAMAÇÃO TRABALHISTA	PE	VITÓRIA DE SANTO ANTÃO	-	7.500,00	7.500,00
0010459-48.2018.5.03.0058	RECLAMAÇÃO TRABALHISTA	MG	FORMIGA	-	9.513,16	9.513,16
0010045-74.2016.5.03.0008	RECLAMAÇÃO TRABALHISTA	MG	BELO HORIZONTE	-	9.828,51	9.828,51
0002030-46.2015.5.11.0003	RECLAMAÇÃO TRABALHISTA	AM	MANAUS	104,30	1.996,31	2.100,61
0000082-07.2016.5.06.0122	RECLAMAÇÃO TRABALHISTA	PE	PAULISTA	-	7.000,00	7.000,00
0000114-96.2017.5.06.0018	RECLAMAÇÃO TRABALHISTA	PE	RECIFE	-	9.513,16	9.513,16
0001209-66.2014.5.05.0028	RECLAMAÇÃO TRABALHISTA	BA	SALVADOR	-	1.000,00	1.000,00
0001167-08.2014.5.05.0031	RECLAMAÇÃO TRABALHISTA	BA	SALVADOR	-	2.846,77	2.846,77
0001013-60.2017.5.05.0006	RECLAMAÇÃO TRABALHISTA	BA	SALVADOR	-	5.915,27	5.915,27
0100872-94.2016.5.01.0491	RECLAMAÇÃO TRABALHISTA	RJ	MAGÉ	-	6.454,18	6.454,18
0000276-28.2015.5.05.0006	RECLAMAÇÃO TRABALHISTA	BA	SALVADOR	-	420,90	420,90
0001228-65.2016.5.20.0002	RECLAMAÇÃO TRABALHISTA	SE	ARACAJU	-	9.828,51	9.828,51

Este documento é cópia do original, assinado digitalmente por PATRICIA FERNANDES DA SILVA e Tribunal de Justica do Estado de Sao Paulo, protocolado em 13/10/2020 às 21:59 , sob o número WJMJ20416003803
Para conferir o original, acesse o site https://esaj.tjsp.jus.br/pastadigital/pg/abrirConferenciaDocumento.do, informe o processo 1070860-05.2020.8.26.0100 e código 9E138FE.

NÚMERO DO PROCESSO	TIPO DE AÇÃO	UF	COMARCA	BLOQUEIO	DEPÓSITO	TOTAL EM JUÍZO
0002035-06.2016.5.06.0122	RECLAMAÇÃO TRABALHISTA	PE	PAULISTA	14.505,25	29.311,50	43.816,75
0001317-75.2017.5.06.0121	RECLAMAÇÃO TRABALHISTA	PE	PAULISTA	14.592,79	9.189,00	23.781,79
0001348-95.2017.5.06.0121	RECLAMAÇÃO TRABALHISTA	PE	PAULISTA	17.582,06	9.189,00	26.771,06
0000630-91.2018.5.06.0015	RECLAMAÇÃO TRABALHISTA	PE	RECIFE	-	9.513,16	9.513,16
0001425-36.2016.5.23.0002	RECLAMAÇÃO TRABALHISTA	MT	CUIABÁ	-	27.567,00	27.567,00
0000158-58.2018.5.23.0002	RECLAMAÇÃO TRABALHISTA	MT	CUIABÁ	-	20.000,00	20.000,00
0000355-04.2018.5.23.0005	RECLAMAÇÃO TRABALHISTA	MT	CUIABÁ	187.358,92	9.513,16	196.872,08
0001275-26.2017.5.06.0121	RECLAMAÇÃO TRABALHISTA	PE	PAULISTA	-	9.189,00	9.189,00
0001141-93.2017.5.06.0122	RECLAMAÇÃO TRABALHISTA	PE	PAULISTA	-	28.539,48	28.539,48
0001186-03.2017.5.06.0121	RECLAMAÇÃO TRABALHISTA	PE	PAULISTA	58,36	-	58,36
0025021-09.2016.5.24.0071	RECLAMAÇÃO TRABALHISTA	MS	TRÊS LAGOAS	-	9.513,16	9.513,16
0011793-81.2014.5.01.0004	RECLAMAÇÃO TRABALHISTA	RJ	RIO DE JANEIRO	-	9.513,16	9.513,16
0011634-25.2014.5.01.0462	RECLAMAÇÃO TRABALHISTA	RJ	ITAGUAI	-	1.000,00	1.000,00
0011635-10.2014.5.01.0462	RECLAMAÇÃO TRABALHISTA	RJ	ITAGUAI	-	23.278,00	23.278,00
0100435-68.2016.5.01.0001	RECLAMAÇÃO TRABALHISTA	RJ	RIO DE JANEIRO	254.315,43	37.728,48	292.043,91
0101353-50.2016.5.01.0461	RECLAMAÇÃO TRABALHISTA	RJ	ITAGUAI	-	3.989,82	3.989,82
0100361-52.2017.5.01.0462	RECLAMAÇÃO TRABALHISTA	RJ	ITAGUAI	-	9.189,00	9.189,00
0101878-34.2017.5.01.0061	RECLAMAÇÃO TRABALHISTA	RJ	RIO DE JANEIRO	-	9.513,16	9.513,16
0100550-80.2017.5.01.0025	RECLAMAÇÃO TRABALHISTA	RJ	RIO DE JANEIRO	-	9.513,16	9.513,16
0011409-33.2016.5.03.0024	RECLAMAÇÃO TRABALHISTA	MG	BELO HORIZONTE	25,98	11.684,00	11.709,98
0010292-23.2019.5.03.0114	RECLAMAÇÃO TRABALHISTA	MG	BELO HORIZONTE	35.955,78	9.513,16	45.468,94
0010926-67.2018.5.03.0077	RECLAMAÇÃO TRABALHISTA	MG	TEÓFILO OTONI	-	9.513,16	9.513,16
0011196-91.2018.5.03.0077	RECLAMAÇÃO TRABALHISTA	MG	TEÓFILO OTONI	20.938,47	-	20.938,47
0001061-15.2015.5.06.0021	RECLAMAÇÃO TRABALHISTA	PE	RECIFE	-	9.513,16	9.513,16
0001119-18.2015.5.06.0021	RECLAMAÇÃO TRABALHISTA	PE	RECIFE	-	9.513,16	9.513,16
0001553-26.2015.5.06.0144	RECLAMAÇÃO TRABALHISTA	PE	JABOATÃO	-	36.756,00	36.756,00

Este documento é cópia do original, assinado digitalmente por PATRICIA FERNANDES DA SILVA e Tribunal de Justica do Estado de Sao Paulo, protocolado em 13/10/2020 às 21:59 , sob o número WJM20416003803
Para conferir o original, acesse o site https://esaj.tjsp.jus.br/pastadigital/pg/abrirConferenciaDocumento.do, informe o processo 1070860-05.2020.8.26.0100 e código 9E138FE.

NÚMERO DO PROCESSO	TIPO DE AÇÃO	UF	COMARCA	BLOQUEIO	DEPÓSITO	TOTAL EM JUÍZO
0001350-96.2016.5.06.0122	RECLAMAÇÃO TRABALHISTA	PE	PAULISTA	-	3.000,00	3.000,00
0001216-72.2016.5.06.0121	RECLAMAÇÃO TRABALHISTA	PE	PAULISTA	6.720,83	-	6.720,83
0001785-73.2016.5.06.0121	RECLAMAÇÃO TRABALHISTA	PE	PAULISTA	14.376,23	5.000,00	19.376,23
0011043-69.2013.5.06.0103	RECLAMAÇÃO TRABALHISTA	PE	OLINDA	-	22.409,29	22.409,29
0000786-43.2017.5.06.0103	RECLAMAÇÃO TRABALHISTA	PE	OLINDA	-	3.000,00	3.000,00
0000039-68.2019.5.06.0121	RECLAMAÇÃO TRABALHISTA	PE	PAULISTA	9.826,68	9.513,16	19.339,84
0001784-10.2016.5.09.0023	RECLAMAÇÃO TRABALHISTA	PR	PARANAVAÍ	-	5.700,00	5.700,00
0001039-77.2016.5.05.0011	RECLAMAÇÃO TRABALHISTA	BA	SALVADOR	-	19.026,32	19.026,32
0001397-12.2016.5.05.0021	RECLAMAÇÃO TRABALHISTA	BA	SALVADOR	-	669,80	669,80
0000426-81.2017.5.05.0024	RECLAMAÇÃO TRABALHISTA	BA	SALVADOR	-	19.026,32	19.026,32
0000620-87.2017.5.05.0022	RECLAMAÇÃO TRABALHISTA	BA	SALVADOR	-	9.513,16	9.513,16
0000032-97.2018.5.12.0039	RECLAMAÇÃO TRABALHISTA	SC	BLUMENAU	-	9.513,16	9.513,16
0010962-64.2016.5.18.0012	RECLAMAÇÃO TRABALHISTA	GO	GOIÂNIA	-	18.378,00	18.378,00
0011636-51.2016.5.18.0009	RECLAMAÇÃO TRABALHISTA	GO	GOIÂNIA	533.333,53	9.189,00	542.522,53
0012010-39.2017.5.18.0007	RECLAMAÇÃO TRABALHISTA	GO	GOIÂNIA	-	9.513,16	9.513,16
0010974-22.2018.5.18.0008	RECLAMAÇÃO TRABALHISTA	GO	GOIÂNIA	-	9.513,16	9.513,16
0000604-42.2017.5.06.0011	RECLAMAÇÃO TRABALHISTA	PE	RECIFE	-	9.513,16	9.513,16
0010738-27.2014.5.01.0059	RECLAMAÇÃO TRABALHISTA	RJ	RIO DE JANEIRO	-	11.040,37	11.040,37
0100891-91.2016.5.01.0009	RECLAMAÇÃO TRABALHISTA	RJ	RIO DE JANEIRO	-	19.026,32	19.026,32
0017655-12.2016.5.16.0015	RECLAMAÇÃO TRABALHISTA	MA	SÃO LUIS	-	2.030,91	2.030,91
0000174-59.2016.5.23.0009	RECLAMAÇÃO TRABALHISTA	MT	CUIABÁ	-	18.378,00	18.378,00
0000658-83.2016.5.23.0006	RECLAMAÇÃO TRABALHISTA	MT	CUIABÁ	-	229,37	229,37
0001078-82.2016.5.23.0008	RECLAMAÇÃO TRABALHISTA	MT	CUIABÁ	69.517,96	9.189,00	78.706,96
0001040-85.2016.5.23.0003	RECLAMAÇÃO TRABALHISTA	MT	CUIABÁ	-	23.620,82	23.620,82
0001099-49.2016.5.23.0108	RECLAMAÇÃO TRABALHISTA	MT	VARZEA GRANDE	17.313,95	-	17.313,95
0000061-77.2017.5.23.0007	RECLAMAÇÃO TRABALHISTA	MT	CUIABÁ	-	18.378,00	18.378,00

Este documento é cópia do original, assinado digitalmente por PATRICIA FERNANDES DA SILVA e Tribunal de Justica do Estado de Sao Paulo, protocolado em 13/10/2020 às 21:59 , sob o número WJMJ20416003803
Para conferir o original, acesse o site https://esaj.tjsp.jus.br/pastadigital/pg/abrirConferenciaDocumento.do, informe o processo 1070860-05.2020.8.26.0100 e código 9E138FE.

NÚMERO DO PROCESSO	TIPO DE AÇÃO	UF	COMARCA	BLOQUEIO	DEPÓSITO	TOTAL EM JUÍZO
0000110-21.2017.5.23.0007	RECLAMAÇÃO TRABALHISTA	MT	CUIABÁ	103.834,84	18.378,00	122.212,84
0000139-68.2017.5.23.0008	RECLAMAÇÃO TRABALHISTA	MT	VARZEA GRANDE	530.215,11	18.000,00	548.215,11
0000156-04.2017.5.23.0009	RECLAMAÇÃO TRABALHISTA	MT	CUIABÁ	-	9.000,00	9.000,00
0000138-92.2017.5.23.0005	RECLAMAÇÃO TRABALHISTA	MT	VARZEA GRANDE	-	9.513,16	9.513,16
0000325-88.2017.5.23.0106	RECLAMAÇÃO TRABALHISTA	MT	VARZEA GRANDE	-	15.000,00	15.000,00
0000315-65.2017.5.23.0002	RECLAMAÇÃO TRABALHISTA	MT	CUIABÁ	59.547,04	15.811,00	75.358,04
0000337-05.2017.5.23.0009	RECLAMAÇÃO TRABALHISTA	MT	CUIABÁ	-	38.043,83	38.043,83
0000425-37.2017.5.23.0108	RECLAMAÇÃO TRABALHISTA	MT	VARZEA GRANDE	-	18.378,00	18.378,00
0000495-69.2017.5.23.0006	RECLAMAÇÃO TRABALHISTA	MT	CUIABÁ	-	28.215,33	28.215,33
0000580-49.2017.5.23.0008	RECLAMAÇÃO TRABALHISTA	MT	CUIABÁ	255.968,84	29.170,18	285.139,02
0000519-88.2017.5.23.0009	RECLAMAÇÃO TRABALHISTA	MT	CUIABÁ	-	37.728,48	37.728,48
0000601-22.2017.5.23.0009	RECLAMAÇÃO TRABALHISTA	MT	CUIABÁ	-	18.702,16	18.702,16
0000598-82.2017.5.23.0004	RECLAMAÇÃO TRABALHISTA	MT	CUIABÁ	196.743,53	38.052,64	234.796,17
0000799-53.2017.5.23.0108	RECLAMAÇÃO TRABALHISTA	MT	VARZEA GRANDE	-	9.513,16	9.513,16
0000702-74.2017.5.23.0004	RECLAMAÇÃO TRABALHISTA	MT	CUIABÁ	-	48.106,50	48.106,50
0000730-51.2017.5.23.0001	RECLAMAÇÃO TRABALHISTA	MT	CUIABÁ	-	9.189,00	9.189,00
0000743-47.2017.5.23.0002	RECLAMAÇÃO TRABALHISTA	MT	CUIABÁ	67.036,64	37.728,48	104.765,12
0000937-50.2017.5.23.0001	RECLAMAÇÃO TRABALHISTA	MT	CUIABÁ	53.993,67	9.189,00	63.182,67
0001035-26.2017.5.23.0004	RECLAMAÇÃO TRABALHISTA	MT	CUIABÁ	-	9.513,16	9.513,16
0001147-04.2017.5.23.0001	RECLAMAÇÃO TRABALHISTA	MT	CUIABÁ	-	9.513,16	9.513,16
0001391-97.2017.5.23.0108	RECLAMAÇÃO TRABALHISTA	MT	VARZEA GRANDE	-	38.052,64	38.052,64
0001393-67.2017.5.23.0108	RECLAMAÇÃO TRABALHISTA	MT	VARZEA GRANDE	3.694,42	9.513,16	13.207,58
0001405-84.2017.5.23.0107	RECLAMAÇÃO TRABALHISTA	MT	VARZEA GRANDE	5.667,29	-	5.667,29
0001406-66.2017.5.23.0108	RECLAMAÇÃO TRABALHISTA	MT	VARZEA GRANDE	3.535,07	9.513,16	13.048,23
0000062-19.2018.5.23.0107	RECLAMAÇÃO TRABALHISTA	MT	VARZEA GRANDE	37.836,09	9.513,16	47.349,25
0000082-34.2018.5.23.0002	RECLAMAÇÃO TRABALHISTA	MT	CRUZEIRO NOVO	389.059,99	38.052,64	427.112,63

Este documento é cópia do original, assinado digitalmente por PATRICIA FERNANDES DA SILVA e Tribunal de Justica do Estado de Sao Paulo, protocolado em 13/10/2020 às 21:59 , sob o número WJMJ20416003803
Para conferir o original, acesse o site https://esaj.tjsp.jus.br/pastadigital/pg/abrirConferenciaDocumento.do, informe o processo 1070860-05.2020.8.26.0100 e código 9E138FE.

NÚMERO DO PROCESSO	TIPO DE AÇÃO	UF	COMARCA	BLOQUEIO	DEPÓSITO	TOTAL EM JUÍZO
0000146-41.2018.5.23.0003	RECLAMAÇÃO TRABALHISTA	MT	CUIABÁ	-	10.754,19	10.754,19
0000213-97.2018.5.23.0005	RECLAMAÇÃO TRABALHISTA	MT	CUIABÁ	-	29.485,53	29.485,53
0000200-89.2018.5.23.0008	RECLAMAÇÃO TRABALHISTA	MT	CUIABÁ	-	19.657,02	19.657,02
0000206-14.2018.5.23.0003	RECLAMAÇÃO TRABALHISTA	MT	CUIABÁ	-	9.513,16	9.513,16
0000328-06.2018.5.23.0107	RECLAMAÇÃO TRABALHISTA	MT	VARZEA GRANDE	-	19.026,32	19.026,32
0000514-44.2018.5.23.0005	RECLAMAÇÃO TRABALHISTA	MT	CUIABÁ	-	19.026,32	19.026,32
0000528-37.2018.5.23.0002	RECLAMAÇÃO TRABALHISTA	MT	CUIABÁ	176.120,24	-	176.120,24
0000816-70.2018.5.23.0006	RECLAMAÇÃO TRABALHISTA	MT	CUIABÁ	-	9.828,51	9.828,51
0000155-72.2019.5.23.0001	RECLAMAÇÃO TRABALHISTA	MT	CUIABÁ	-	9.828,51	9.828,51
0000284-65.2019.5.23.0005	RECLAMAÇÃO TRABALHISTA	MT	CUIABÁ	-	9.828,51	9.828,51
0000186-14.2015.5.09.0651	RECLAMAÇÃO TRABALHISTA	PR	CURITIBA	-	8.183,06	8.183,06
0001292-60.2017.5.12.0003	RECLAMAÇÃO TRABALHISTA	SC	CRICIÚMA	14.045,42	9.513,16	23.558,58
0000600-16.2017.5.12.0018	RECLAMAÇÃO TRABALHISTA	SC	BLUMENAU	-	9.513,16	9.513,16
0000742-68.2017.5.12.0002	RECLAMAÇÃO TRABALHISTA	SC	BLUMENAU	-	19.026,32	19.026,32
0000931-46.2017.5.12.0002	RECLAMAÇÃO TRABALHISTA	SC	BLUMENAU	-	19.657,02	19.657,02
0000899-90.2017.5.12.0018	RECLAMAÇÃO TRABALHISTA	SC	BLUMENAU	-	9.513,16	9.513,16
0000984-27.2017.5.12.0002	RECLAMAÇÃO TRABALHISTA	SC	BLUMENAU	-	29.170,18	29.170,18
0001502-34.2017.5.12.0061	RECLAMAÇÃO TRABALHISTA	SC	BRUSQUE	-	18.378,00	18.378,00
0000378-02.2018.5.12.0022	RECLAMAÇÃO TRABALHISTA	SC	ITAJAÍ	-	9.513,16	9.513,16
0000251-24.2018.5.12.0003	RECLAMAÇÃO TRABALHISTA	SC	CRICIÚMA	-	6.084,00	6.084,00
0000593-29.2018.5.12.0005	RECLAMAÇÃO TRABALHISTA	SC	ITAJAÍ	-	8.000,00	8.000,00
0000679-42.2013.5.05.0531	RECLAMAÇÃO TRABALHISTA	BA	TEIXEIRA DE FREITAS	745,39	-	745,39
0100426-46.2016.5.01.0021	RECLAMAÇÃO TRABALHISTA	RJ	RIO DE JANEIRO	-	4.000,00	4.000,00
0001186-24.2017.5.05.0026	RECLAMAÇÃO TRABALHISTA	BA	SALVADOR	-	5.000,00	5.000,00
0016834-79.2018.5.16.0001	RECLAMAÇÃO TRABALHISTA	MA	SÃO LUIS	-	9.513,16	9.513,16
0001228-33.2017.5.09.0068	RECLAMAÇÃO TRABALHISTA	PR	TOLEDO	-	5.000,00	5.000,00

Este documento é cópia do original, assinado digitalmente por PATRICIA FERNANDES DA SILVA e Tribunal de Justica do Estado de Sao Paulo, protocolado em 13/10/2020 às 21:59 , sob o número WJM20416083803
Para conferir o original, acesse o site https://esaj.tjsp.jus.br/pastadigital/pg/abrirConferenciaDocumento.do, informe o processo 1070860-05.2020.8.26.0100 e código 9E138FE.

NÚMERO DO PROCESSO	TIPO DE AÇÃO	UF	COMARCA	BLOQUEIO	DEPÓSITO	TOTAL EM JUÍZO
0001686-64.2017.5.09.0128	RECLAMAÇÃO TRABALHISTA	PR	CASCAVEL	60.042,50	-	60.042,50
0000089-72.2018.5.23.0116	RECLAMAÇÃO TRABALHISTA	MT	JUARA	-	9.513,16	9.513,16
0001182-21.2018.5.12.0005	RECLAMAÇÃO TRABALHISTA	SC	ITAJAÍ	-	6.000,00	6.000,00
0000859-63.2015.5.06.0142	RECLAMAÇÃO TRABALHISTA	PE	JABOATÃO	-	46.765,28	46.765,28
0001901-10.2016.5.06.0144	RECLAMAÇÃO TRABALHISTA	PE	JABOATÃO	-	9.513,16	9.513,16
0010028-96.2017.5.18.0004	RECLAMAÇÃO TRABALHISTA	GO	GOIÂNIA	-	10.422,91	10.422,91
0011081-28.2018.5.18.0053	RECLAMAÇÃO TRABALHISTA	GO	ANÁPOLIS	7.768,67	9.513,16	17.281,83
0000263-10.2017.5.06.0013	RECLAMAÇÃO TRABALHISTA	PE	RECIFE	-	4.709,80	4.709,80
0000438-14.2016.5.09.0091	RECLAMAÇÃO TRABALHISTA	PR	CAMPO MOURÃO	5.066,14	8.959,63	14.025,77
0000546-54.2017.5.06.0103	RECLAMAÇÃO TRABALHISTA	PE	OLINDA	-	1.000,00	1.000,00
0000678-52.2015.5.06.0016	RECLAMAÇÃO TRABALHISTA	PE	RECIFE	-	10.022,62	10.022,62
0001302-68.2014.5.06.0006	RECLAMAÇÃO TRABALHISTA	PE	RECIFE	-	9.513,16	9.513,16
1000902-76.2018.5.02.0016	RECLAMAÇÃO TRABALHISTA	SP	SÃO PAULO	-	9.513,16	9.513,16
0000553-43.2017.5.05.0016	RECLAMAÇÃO TRABALHISTA	BA	SALVADOR	-	9.513,16	9.513,16
0001616-43.2012.5.03.0143	RECLAMAÇÃO TRABALHISTA	MG	JUIZ DE FORA	30.564,36	-	30.564,36
0002651-70.2017.5.19.0061	RECLAMAÇÃO TRABALHISTA	AL	ARAPIRACA	-	10.486,84	10.486,84
0000405-12.2016.5.06.0122	RECLAMAÇÃO TRABALHISTA	PE	PAULISTA	-	69.621,35	69.621,35
0000701-34.2016.5.06.0122	RECLAMAÇÃO TRABALHISTA	PE	PAULISTA	-	37.080,16	37.080,16
0000597-45.2016.5.06.0121	RECLAMAÇÃO TRABALHISTA	PE	PAULISTA	42.206,73	-	42.206,73
0000721-28.2016.5.06.0121	RECLAMAÇÃO TRABALHISTA	PE	PAULISTA	310.586,51	-	310.586,51
0000757-70.2016.5.06.0121	RECLAMAÇÃO TRABALHISTA	PE	PAULISTA	770,09	-	770,09
0001109-28.2016.5.06.0121	RECLAMAÇÃO TRABALHISTA	PE	PAULISTA	132.751,94	-	132.751,94
0001157-81.2016.5.06.0122	RECLAMAÇÃO TRABALHISTA	PE	PAULISTA	178.431,78	9.513,16	187.944,94
0001171-68.2016.5.06.0121	RECLAMAÇÃO TRABALHISTA	PE	PAULISTA	3.184,32	75.981,79	79.166,11
0000995-52.2016.5.06.0004	RECLAMAÇÃO TRABALHISTA	PE	RECIFE	-	54.215,32	54.215,32
0002027-29.2016.5.06.0122	RECLAMAÇÃO TRABALHISTA	PE	PAULISTA	-	9.513,16	9.513,16

Este documento é cópia do original, assinado digitalmente por PATRICIA FERNANDES DA SILVA e Tribunal de Justica do Estado de Sao Paulo, protocolado em 13/10/2020 às 21:59 , sob o número WJM20416083803
Para conferir o original, acesse o site https://esaj.tjsp.jus.br/pastadigital/pg/abrirConferenciaDocumento.do, informe o processo 1070860-05.2020.8.26.0100 e código 9E138FE.

NÚMERO DO PROCESSO	TIPO DE AÇÃO	UF	COMARCA	BLOQUEIO	DEPÓSITO	TOTAL EM JUÍZO
0000123-37.2017.5.06.0122	RECLAMAÇÃO TRABALHISTA	PE	PAULISTA	-	12.959,00	12.959,00
0000193-54.2017.5.06.0122	RECLAMAÇÃO TRABALHISTA	PE	PAULISTA	-	9.989,00	9.989,00
0001945-98.2016.5.06.0121	RECLAMAÇÃO TRABALHISTA	PE	PAULISTA	302.823,70	-	302.823,70
0000571-13.2017.5.06.0121	RECLAMAÇÃO TRABALHISTA	PE	PAULISTA	93.573,30	58.793,54	152.366,84
0000753-93.2017.5.06.0122	RECLAMAÇÃO TRABALHISTA	PE	PAULISTA	-	18.702,16	18.702,16
0001019-80.2017.5.06.0122	RECLAMAÇÃO TRABALHISTA	PE	PAULISTA	-	9.513,16	9.513,16
0001563-68.2017.5.06.0122	RECLAMAÇÃO TRABALHISTA	PE	PAULISTA	-	10.000,00	10.000,00
0001665-90.2017.5.06.0122	RECLAMAÇÃO TRABALHISTA	PE	PAULISTA	-	9.513,16	9.513,16
0001639-92.2017.5.06.0122	RECLAMAÇÃO TRABALHISTA	PE	PAULISTA	-	9.513,16	9.513,16
0000151-71.2018.5.06.0121	RECLAMAÇÃO TRABALHISTA	PE	PAULISTA	55.479,14	9.513,16	64.992,30
0000786-49.2018.5.06.0122	RECLAMAÇÃO TRABALHISTA	PE	PAULISTA	-	9.513,16	9.513,16
0000214-62.2019.5.06.0121	RECLAMAÇÃO TRABALHISTA	PE	PAULISTA	14.314,96	-	14.314,96
0000441-52.2019.5.06.0121	RECLAMAÇÃO TRABALHISTA	PE	PAULISTA	1.843,33	-	1.843,33
0001661-53.2017.5.06.0122	RECLAMAÇÃO TRABALHISTA	PE	PAULISTA	19.657,39	-	19.657,39
0000328-35.2018.5.06.0121	RECLAMAÇÃO TRABALHISTA	PE	PAULISTA	6.694,10	5.894,10	12.588,20
0000377-76.2018.5.06.0121	RECLAMAÇÃO TRABALHISTA	PE	PAULISTA	44.616,30	-	44.616,30
0001168-45.2018.5.06.0121	RECLAMAÇÃO TRABALHISTA	PE	PAULISTA	-	3.000,00	3.000,00
0001230-80.2016.5.05.0025	RECLAMAÇÃO TRABALHISTA	BA	SALVADOR	-	9.189,00	9.189,00
0001269-25.2016.5.05.0010	RECLAMAÇÃO TRABALHISTA	BA	SALVADOR	-	18.378,00	18.378,00
0001563-08.2016.5.06.0121	RECLAMAÇÃO TRABALHISTA	PE	PAULISTA	442,29	-	442,29
0010466-46.2018.5.18.0018	RECLAMAÇÃO TRABALHISTA	GO	GOIÂNIA	4.600,00	9.513,16	14.113,16
0010470-86.2018.5.18.0017	RECLAMAÇÃO TRABALHISTA	GO	ABADIA DE GOIÁS	1.974,44	-	1.974,44
0010893-49.2018.5.18.0016	RECLAMAÇÃO TRABALHISTA	GO	GOIÂNIA	-	10.000,00	10.000,00
0010932-88.2018.5.18.0002	RECLAMAÇÃO TRABALHISTA	GO	GOIÂNIA	14.217,97	9.513,16	23.731,13
0010975-74.2018.5.18.0018	RECLAMAÇÃO TRABALHISTA	GO	GOIÂNIA	-	9.513,16	9.513,16
0001741-12.2015.5.06.0017	RECLAMAÇÃO TRABALHISTA	PE	RECIFE	-	12.563,38	12.563,38

Este documento é cópia do original, assinado digitalmente por PATRICIA FERNANDES DA SILVA e Tribunal de Justica do Estado de Sao Paulo, protocolado em 13/10/2020 às 21:59 , sob o número WJM20416083803
Para conferir o original, acesse o site https://esaj.tjsp.jus.br/pastadigital/pg/abrirConferenciaDocumento.do, informe o processo 1070860-05.2020.8.26.0100 e código 9E138FE.

NÚMERO DO PROCESSO	TIPO DE AÇÃO	UF	COMARCA	BLOQUEIO	DEPÓSITO	TOTAL EM JUÍZO
0000827-23.2016.5.06.0013	RECLAMAÇÃO TRABALHISTA	PE	RECIFE	-	9.189,00	9.189,00
0000628-19.2016.5.06.0007	RECLAMAÇÃO TRABALHISTA	PE	RECIFE	-	9.513,16	9.513,16
0000205-52.2018.5.06.0019	RECLAMAÇÃO TRABALHISTA	PE	RECIFE	-	2.000,00	2.000,00
0100432-29.2017.5.01.0244	RECLAMAÇÃO TRABALHISTA	RJ	NITÉROI	-	25.000,00	25.000,00
0010368-76.2018.5.03.0051	RECLAMAÇÃO TRABALHISTA	MG	CARATINGA	53.249,79	19.026,32	72.276,11
0011145-39.2013.5.01.0036	RECLAMAÇÃO TRABALHISTA	RJ	RIO DE JANEIRO	-	9.513,16	9.513,16
0010838-38.2014.5.01.0008	RECLAMAÇÃO TRABALHISTA	RJ	RIO DE JANEIRO	-	37.037,23	37.037,23
0010888-07.2015.5.01.0048	RECLAMAÇÃO TRABALHISTA	RJ	RIO DE JANEIRO	56,33	-	56,33
0100563-62.2016.5.01.0042	RECLAMAÇÃO TRABALHISTA	RJ	RIO DE JANEIRO	-	5.000,00	5.000,00
0100068-56.2017.5.01.0018	RECLAMAÇÃO TRABALHISTA	RJ	RIO DE JANEIRO	-	27.891,16	27.891,16
0000240-48.2018.5.05.0016	RECLAMAÇÃO TRABALHISTA	BA	SALVADOR	-	19.657,02	19.657,02
0001992-41.2017.5.06.0023	RECLAMAÇÃO TRABALHISTA	PE	RECIFE	-	9.828,51	9.828,51
0000896-46.2015.5.05.0004	RECLAMAÇÃO TRABALHISTA	BA	SALVADOR	213,02	30.663,24	30.876,26
0101667-86.2017.5.01.0064	RECLAMAÇÃO TRABALHISTA	RJ	RIO DE JANEIRO	-	1.000,00	1.000,00
0100806-77.2017.5.01.0007	RECLAMAÇÃO TRABALHISTA	RJ	RIO DE JANEIRO	-	9.513,16	9.513,16
0101369-10.2018.5.01.0501	RECLAMAÇÃO TRABALHISTA	RJ	NILÓPOLIS	45.128,72	9.513,16	54.641,88
0101728-57.2018.5.01.0501	RECLAMAÇÃO TRABALHISTA	RJ	NILÓPOLIS	-	9.513,16	9.513,16
0010951-16.2015.5.01.0021	RECLAMAÇÃO TRABALHISTA	RJ	RIO DE JANEIRO	2.294,54	-	2.294,54
0100640-81.2016.5.01.0071	RECLAMAÇÃO TRABALHISTA	RJ	RIO DE JANEIRO	78.446,28	18.378,00	96.824,28
0000344-56.2013.5.19.0006	RECLAMAÇÃO TRABALHISTA	AL	MACEIÓ	-	2.978,00	2.978,00
0004451-03.2012.5.12.0030	RECLAMAÇÃO TRABALHISTA	SC	JOINVILLE	7.500,00	-	7.500,00
0000886-95.2016.5.12.0028	RECLAMAÇÃO TRABALHISTA	SC	JOINVILLE	-	10.000,00	10.000,00
0001292-21.2017.5.12.0016	RECLAMAÇÃO TRABALHISTA	SC	JOINVILLE	-	20.000,00	20.000,00
0000692-92.2012.5.05.0008	RECLAMAÇÃO TRABALHISTA	BA	SALVADOR	9.668,91	-	9.668,91
0000710-12.2016.5.08.0131	RECLAMAÇÃO TRABALHISTA	PA	PARAUAPEBAS	12.491,53	-	12.491,53
0000319-88.2018.5.14.0141	RECLAMAÇÃO TRABALHISTA	RO	VILHENA	-	28.539,48	28.539,48

Este documento é cópia do original, assinado digitalmente por PATRICIA FERNANDES DA SILVA e Tribunal de Justica do Estado de Sao Paulo, protocolado em 13/10/2020 às 21:59 , sob o número WJM20416083803
Para conferir o original, acesse o site https://esaj.tjsp.jus.br/pastadigital/pg/abrirConferenciaDocumento.do, informe o processo 1070860-05.2020.8.26.0100 e código 9E138FE.

NÚMERO DO PROCESSO	TIPO DE AÇÃO	UF	COMARCA	BLOQUEIO	DEPÓSITO	TOTAL EM JUÍZO
0000068-36.2019.5.14.0141	RECLAMAÇÃO TRABALHISTA	RO	VILHENA	-	9.513,16	9.513,16
0010079-83.2017.5.18.0012	RECLAMAÇÃO TRABALHISTA	GO	GOIÂNIA	-	10.000,00	10.000,00
0010653-67.2015.5.03.0021	RECLAMAÇÃO TRABALHISTA	MG	BELO HORIZONTE	-	9.189,00	9.189,00
0010218-68.2016.5.03.0018	RECLAMAÇÃO TRABALHISTA	MG	BELO HORIZONTE	-	47.565,80	47.565,80
0011017-50.2016.5.03.0006	RECLAMAÇÃO TRABALHISTA	MG	BELO HORIZONTE	-	13.805,89	13.805,89
0010795-34.2017.5.03.0140	RECLAMAÇÃO TRABALHISTA	MG	BELO HORIZONTE	324.076,87	-	324.076,87
0010698-90.2018.5.03.0110	EXECUÇÃO PROVISÓRIA EM AUTOS SUPLEMENTARES	MG	BELO HORIZONTE	28.905,19	-	28.905,19
0000985-93.2016.5.06.0008	RECLAMAÇÃO TRABALHISTA	PE	RECIFE	8.949,34	-	8.949,34
0000196-09.2017.5.06.0122	RECLAMAÇÃO TRABALHISTA	PE	PAULISTA	19.963,38	9.189,00	29.152,38
0000525-76.2017.5.09.0594	RECLAMAÇÃO TRABALHISTA	PR	ARAUCARIA	-	18.702,16	18.702,16
0010797-31.2017.5.03.0034	RECLAMAÇÃO TRABALHISTA	MG	CORONEL FABRICIANO	6.002,92	-	6.002,92
0011074-50.2017.5.03.0033	AÇÃO DE CUMPRIMENTO	MG	CORONEL FABRICIANO	-	9.513,16	9.513,16
0011229-53.2017.5.03.0033	AÇÃO DE CUMPRIMENTO	MG	CORONEL FABRICIANO	-	20.000,00	20.000,00
0000044-85.2012.5.05.0017	RECLAMAÇÃO TRABALHISTA	BA	SALVADOR	-	13.102,01	13.102,01
0000647-60.2015.5.07.0030	RECLAMAÇÃO TRABALHISTA	CE	CAUCAIA	-	7.080,74	7.080,74
0001802-62.2011.5.01.0206	RECLAMAÇÃO TRABALHISTA	RJ	DUQUE DE CAXIAS	3.975,63	-	3.975,63
0000604-95.2015.5.05.0025	RECLAMAÇÃO TRABALHISTA	BA	SALVADOR	-	8.959,63	8.959,63
0011962-42.2015.5.01.0551	RECLAMAÇÃO TRABALHISTA	RJ	BARRA MANSA	4.595,10	9.513,16	14.108,26
0011744-37.2014.5.01.0005	RECLAMAÇÃO TRABALHISTA	RJ	RIO DE JANEIRO	48.356,61	150.146,52	198.503,13
0100354-29.2016.5.01.0322	RECLAMAÇÃO TRABALHISTA	RJ	SÃO JOÃO DE MERITI	-	11.040,37	11.040,37
0102113-25.2016.5.01.0032	RECLAMAÇÃO TRABALHISTA	RJ	RIO DE JANEIRO	-	9.189,00	9.189,00
0101762-13.2017.5.01.0066	RECLAMAÇÃO TRABALHISTA	RJ	RIO DE JANEIRO	-	9.513,16	9.513,16
0101966-52.2017.5.01.0003	RECLAMAÇÃO TRABALHISTA	RJ	RIO DE JANEIRO	-	9.513,16	9.513,16
0100432-28.2018.5.01.0039	RECLAMAÇÃO TRABALHISTA	RJ	RIO DE JANEIRO	-	9.513,16	9.513,16
0100967-64.2018.5.01.0068	RECLAMAÇÃO TRABALHISTA	RJ	RIO DE JANEIRO	-	9.513,16	9.513,16
0100111-27.2019.5.01.0081	RECLAMAÇÃO TRABALHISTA	RJ	RIO DE JANEIRO	-	9.828,51	9.828,51

Este documento é cópia do original, assinado digitalmente por PATRICIA FERNANDES DA SILVA e Tribunal de Justica do Estado de Sao Paulo, protocolado em 13/10/2020 às 21:59 , sob o número WJM12041603803
Para conferir o original, acesse o site https://esaj.tjsp.jus.br/pastadigital/pg/abrirConferenciaDocumento.do, informe o processo 1070860-05.2020.8.26.0100 e código 9E138FE.

NÚMERO DO PROCESSO	TIPO DE AÇÃO	UF	COMARCA	BLOQUEIO	DEPÓSITO	TOTAL EM JUÍZO
0000825-19.2017.5.12.0056	RECLAMAÇÃO TRABALHISTA	SC	NAVEGANTES	134.826,07	28.215,32	163.041,39
0025458-16.2017.5.24.0071	RECLAMAÇÃO TRABALHISTA	MS	TRÊS LAGOAS	12.709,35	9.189,00	21.898,35
0001480-32.2017.5.06.0161	RECLAMAÇÃO TRABALHISTA	PE	SÃO LOURENÇO DA MATA	-	5.000,00	5.000,00
0000420-34.2017.5.05.0005	RECLAMAÇÃO TRABALHISTA	BA	SALVADOR	-	9.513,16	9.513,16
0001178-10.2017.5.05.0006	RECLAMAÇÃO TRABALHISTA	BA	SALVADOR	-	9.828,51	9.828,51
0001158-86.2011.5.01.0023	RECLAMAÇÃO TRABALHISTA	RJ	RIO DE JANEIRO	-	15.000,00	15.000,00
0002299-39.2013.5.03.0016	RECLAMAÇÃO TRABALHISTA	MG	BELO HORIZONTE	11.139,58	25.546,88	36.686,46
0012169-96.2017.5.03.0104	RECLAMAÇÃO TRABALHISTA	MG	UBERLÂNDIA	-	9.828,51	9.828,51
0001187-93.2018.5.17.0008	RECLAMAÇÃO TRABALHISTA	ES	VITÓRIA	-	7.920,00	7.920,00
0000462-93.2017.5.19.0005	RECLAMAÇÃO TRABALHISTA	AL	MACEIÓ	-	9.513,16	9.513,16
0001033-30.2018.5.19.0005	RECLAMAÇÃO TRABALHISTA	AL	MACEIÓ	-	9.513,16	9.513,16
0000087-30.2019.5.19.0003	RECLAMAÇÃO TRABALHISTA	AL	MACEIÓ	60.228,25	-	60.228,25
0000456-04.2015.5.09.0242	RECLAMAÇÃO TRABALHISTA	PR	CAMBÉ	46.345,56	17.919,26	64.264,82
0000605-53.2016.5.09.0019	RECLAMAÇÃO TRABALHISTA	PR	LONDRINA	-	8.959,63	8.959,63
0001316-68.2016.5.09.0242	RECLAMAÇÃO TRABALHISTA	PR	CAMBÉ	-	9.513,16	9.513,16
0002734-21.2016.5.09.0669	RECLAMAÇÃO TRABALHISTA	PR	ROLÂNDIA	-	40.000,00	40.000,00
0011095-69.2015.5.03.0106	RECLAMAÇÃO TRABALHISTA	MG	BELO HORIZONTE	12.033,45	9.513,16	21.546,61
0010067-70.2017.5.18.0141	RECLAMAÇÃO TRABALHISTA	GO	CATALÃO	-	27.891,16	27.891,16
0001821-18.2016.5.06.0121	RECLAMAÇÃO TRABALHISTA	PE	PAULISTA	11.461,59	39.818,80	51.280,39
0011200-49.2016.5.03.0029	RECLAMAÇÃO TRABALHISTA	MG	CONTAGEM	50.932,02	-	50.932,02
0011444-24.2017.5.03.0164	RECLAMAÇÃO TRABALHISTA	MG	CONTAGEM	-	6.250,00	6.250,00
0011244-13.2018.5.03.0057	RECLAMAÇÃO TRABALHISTA	MG	DIVINÓPOLIS	-	1.730,64	1.730,64
0010782-30.2018.5.03.0001	RECLAMAÇÃO TRABALHISTA	MG	BELO HORIZONTE	-	19.657,02	19.657,02
0011079-81.2018.5.03.0148	RECLAMAÇÃO TRABALHISTA	MG	PARÁ DE MINAS	-	9.828,51	9.828,51
0011798-19.2018.5.03.0098	RECLAMAÇÃO TRABALHISTA	MG	DIVINÓPOLIS	-	19.657,02	19.657,02
0000878-94.2017.5.05.0023	RECLAMAÇÃO TRABALHISTA	BA	SALVADOR	-	9.513,16	9.513,16

Este documento é cópia do original, assinado digitalmente por PATRICIA FERNANDES DA SILVA e Tribunal de Justica do Estado de Sao Paulo, protocolado em 13/10/2020 às 21:59 , sob o número WJM20416083803
Para conferir o original, acesse o site https://esaj.tjsp.jus.br/pastadigital/pg/abrirConferenciaDocumento.do, informe o processo 1070860-05.2020.8.26.0100 e código 9E138FE.

NÚMERO DO PROCESSO	TIPO DE AÇÃO	UF	COMARCA	BLOQUEIO	DEPÓSITO	TOTAL EM JUÍZO
0000840-52.2017.5.06.0121	RECLAMAÇÃO TRABALHISTA	PE	PAULISTA	-	20.892,76	20.892,76
0000152-25.2019.5.06.0411	RECLAMAÇÃO TRABALHISTA	PE	PETROLINA	150.420,07	29.170,18	179.590,25
0001276-91.2016.5.07.0032	RECLAMAÇÃO TRABALHISTA	CE	MARACANAU	64.050,92	9.189,00	73.239,92
0000586-95.2010.5.05.0010	RECLAMAÇÃO TRABALHISTA	BA	SALVADOR	-	49.248,89	49.248,89
0101962-90.2017.5.01.0075	RECLAMAÇÃO TRABALHISTA	RJ	RIO DE JANEIRO	-	9.513,16	9.513,16
0100734-36.2018.5.01.0046	RECLAMAÇÃO TRABALHISTA	RJ	RIO DE JANEIRO	21.806,23	9.513,16	31.319,39
0000752-12.2015.5.06.0015	RECLAMAÇÃO TRABALHISTA	PE	RECIFE	-	9.513,16	9.513,16
0000976-44.2015.5.06.0016	RECLAMAÇÃO TRABALHISTA	PE	RECIFE	-	9.513,16	9.513,16
0001623-29.2016.5.06.0008	RECLAMAÇÃO TRABALHISTA	PE	RECIFE	7.044,54	-	7.044,54
0012246-94.2017.5.03.0043	RECLAMAÇÃO TRABALHISTA	MG	UBERLÂNDIA	4.564,55	-	4.564,55
0000870-53.2018.5.06.0121	RECLAMAÇÃO TRABALHISTA	PE	PAULISTA	-	9.513,16	9.513,16
0012133-51.2014.5.18.0004	RECLAMAÇÃO TRABALHISTA	GO	GOIÂNIA	66.100,78	69.642,89	135.743,67
0025934-23.2015.5.24.0007	RECLAMAÇÃO TRABALHISTA	MS	CAMPO GRANDE	-	15.000,00	15.000,00
0001430-82.2016.5.11.0005	RECLAMAÇÃO TRABALHISTA	AM	MANAUS	-	19.026,32	19.026,32
0001429-58.2016.5.11.0018	RECLAMAÇÃO TRABALHISTA	AM	MANAUS	284,80	128.345,79	128.630,59
0001391-91.2016.5.11.0003	RECLAMAÇÃO TRABALHISTA	AM	MANAUS	-	27.855,43	27.855,43
0001209-41.2017.5.11.0013	RECLAMAÇÃO TRABALHISTA	AM	MANAUS	-	9.189,00	9.189,00
0001160-90.2018.5.11.0004	RECLAMAÇÃO TRABALHISTA	AM	MANAUS	26.417,24	-	26.417,24
0001221-21.2018.5.11.0013	RECLAMAÇÃO TRABALHISTA	AM	MANAUS	-	9.513,16	9.513,16
0001428-35.2018.5.11.0008	RECLAMAÇÃO TRABALHISTA	AM	MANAUS	-	9.513,16	9.513,16
0001458-24.2017.5.17.0013	RECLAMAÇÃO TRABALHISTA	ES	VITÓRIA	10.817,75	5.000,00	15.817,75
0000996-62.2017.5.09.0022	RECLAMAÇÃO TRABALHISTA	PR	PARANAGUÁ	-	9.513,16	9.513,16
0000003-64.2019.5.12.0022	RECLAMAÇÃO TRABALHISTA	SC	ITAJAÍ	-	9.513,16	9.513,16
0001046-61.2015.5.05.0025	RECLAMAÇÃO TRABALHISTA	BA	SALVADOR	-	500,00	500,00
0001360-80.2015.5.05.0033	RECLAMAÇÃO TRABALHISTA	BA	SALVADOR	-	15.000,00	15.000,00
0001663-54.2016.5.05.0132	RECLAMAÇÃO TRABALHISTA	BA	CAMAÇARI	-	9.513,16	9.513,16

Este documento é cópia do original, assinado digitalmente por PATRICIA FERNANDES DA SILVA e Tribunal de Justica do Estado de Sao Paulo, protocolado em 13/10/2020 às 21:59 , sob o número WJM20416083803
Para conferir o original, acesse o site https://esaj.tjsp.jus.br/pastadigital/pg/abrirConferenciaDocumento.do, informe o processo 1070860-05.2020.8.26.0100 e código 9E138FE.

NÚMERO DO PROCESSO	TIPO DE AÇÃO	UF	COMARCA	BLOQUEIO	DEPÓSITO	TOTAL EM JUÍZO
0001004-53.2016.5.05.0291	RECLAMAÇÃO TRABALHISTA	BA	IRECE	15.873,10	-	15.873,10
0000683-81.2017.5.05.0291	RECLAMAÇÃO TRABALHISTA	BA	IRECE	-	9.513,16	9.513,16
0001763-80.2017.5.05.0291	AÇÃO DE CUMPRIMENTO	BA	IRECE	-	9.513,16	9.513,16
0017592-83.2017.5.16.0004	RECLAMAÇÃO TRABALHISTA	MA	SÃO LUIS	-	9.513,16	9.513,16
0000090-70.2016.5.10.0801	RECLAMAÇÃO TRABALHISTA	TO	PALMAS	13.992,80	-	13.992,80
0000949-57.2018.5.09.0021	RECLAMAÇÃO TRABALHISTA	PR	MARINGÁ	-	9.513,16	9.513,16
0010246-33.2019.5.18.0141	RECLAMAÇÃO TRABALHISTA	GO	CATALÃO	34.150,78	-	34.150,78
0010433-58.2013.5.14.0401	RECLAMAÇÃO TRABALHISTA	AC	RIO BRANCO	-	61.348,70	61.348,70
0000668-24.2017.5.14.0401	RECLAMAÇÃO TRABALHISTA	AC	RIO BRANCO	-	9.189,00	9.189,00
0000210-67.2018.5.14.0402	RECLAMAÇÃO TRABALHISTA	AC	RIO BRANCO	-	10.000,00	10.000,00
0001177-28.2017.5.12.0039	RECLAMAÇÃO TRABALHISTA	SC	BLUMENAU	-	9.828,51	9.828,51
0001211-17.2017.5.12.0002	RECLAMAÇÃO TRABALHISTA	SC	BLUMENAU	-	15.000,00	15.000,00
0000739-65.2018.5.12.0039	AÇÃO DE CUMPRIMENTO	SC	BLUMENAU	-	9.828,51	9.828,51
0000898-71.2018.5.12.0018	RECLAMAÇÃO TRABALHISTA	SC	BLUMENAU	-	746,87	746,87
0000494-71.2015.5.12.0035	RECLAMAÇÃO TRABALHISTA	SC	FLORIANÓPOLIS	-	8.959,63	8.959,63
0001192-05.2017.5.23.0002	RECLAMAÇÃO TRABALHISTA	MT	CUIABÁ	98.163,04	10.000,00	108.163,04
0001214-42.2017.5.23.0009	RECLAMAÇÃO TRABALHISTA	MT	CUIABÁ	-	10.700,71	10.700,71
0000068-47.2018.5.23.0003	RECLAMAÇÃO TRABALHISTA	MT	CUIABÁ	-	9.513,16	9.513,16
0000095-33.2018.5.23.0002	RECLAMAÇÃO TRABALHISTA	MT	CUIABÁ	-	20.000,00	20.000,00
0000251-03.2018.5.23.0008	RECLAMAÇÃO TRABALHISTA	MT	CUIABÁ	34.122,94	61.657,85	95.780,79
0010019-53.2015.5.12.0043	RECLAMAÇÃO TRABALHISTA	SC	IMBITUBA	-	9.189,00	9.189,00
0001216-12.2017.5.12.0011	AÇÃO DE CUMPRIMENTO	SC	RIO DO SUL	-	19.026,32	19.026,32
0001240-40.2017.5.12.0011	AÇÃO DE CUMPRIMENTO	SC	RIO DO SUL	-	29.485,53	29.485,53
0001346-02.2017.5.12.0011	AÇÃO DE CUMPRIMENTO	SC	RIO DO SUL	-	9.513,16	9.513,16
0001591-13.2017.5.12.0011	AÇÃO DE CUMPRIMENTO	SC	RIO DO SUL	-	27.811,00	27.811,00
0001587-73.2017.5.12.0011	AÇÃO DE CUMPRIMENTO	SC	RIO DO SUL	-	16.086,85	16.086,85

Este documento é cópia do original, assinado digitalmente por PATRICIA FERNANDES DA SILVA e Tribunal de Justica do Estado de Sao Paulo, protocolado em 13/10/2020 às 21:59 , sob o número WJM20416083803
Para conferir o original, acesse o site https://esaj.tjsp.jus.br/pastadigital/pg/abrirConferenciaDocumento.do, informe o processo 1070860-05.2020.8.26.0100 e código 9E138FE.

NÚMERO DO PROCESSO	TIPO DE AÇÃO	UF	COMARCA	BLOQUEIO	DEPÓSITO	TOTAL EM JUÍZO
0001574-74.2017.5.12.0011	AÇÃO DE CUMPRIMENTO	SC	RIO DO SUL	-	28.539,48	28.539,48
0001581-66.2017.5.12.0011	AÇÃO DE CUMPRIMENTO	SC	RIO DO SUL	-	19.657,02	19.657,02
0000549-23.2018.5.23.0031	RECLAMAÇÃO TRABALHISTA	MT	CÁCERES	-	29.170,18	29.170,18
0001311-78.2012.5.09.0018	RECLAMAÇÃO TRABALHISTA	PR	LONDRINA	-	26.878,89	26.878,89
0001009-70.2013.5.09.0129	RECLAMAÇÃO TRABALHISTA	PR	LONDRINA	-	7.000,00	7.000,00
0000385-65.2017.5.11.0051	RECLAMAÇÃO TRABALHISTA	RR	BOA VISTA	-	4.685,00	4.685,00
0010118-05.2014.5.01.0030	RECLAMAÇÃO TRABALHISTA	RJ	RIO DE JANEIRO	-	1.040,37	1.040,37
0000292-64.2016.5.05.0032	RECLAMAÇÃO TRABALHISTA	BA	SALVADOR	42,60	-	42,60
0010614-94.2015.5.01.0031	RECLAMAÇÃO TRABALHISTA	RJ	RIO DE JANEIRO	-	38.306,27	38.306,27
0001997-70.2015.5.17.0009	RECLAMAÇÃO TRABALHISTA	ES	VITÓRIA	-	144.000,00	144.000,00
0001006-40.2015.5.05.0038	RECLAMAÇÃO TRABALHISTA	BA	SALVADOR	-	18.378,00	18.378,00
0000190-96.2016.5.05.0014	RECLAMAÇÃO TRABALHISTA	BA	SALVADOR	9.885,07	9.513,16	19.398,23
0000753-54.2016.5.05.0026	RECLAMAÇÃO TRABALHISTA	BA	SALVADOR	-	9.189,00	9.189,00
0001445-47.2016.5.05.0028	RECLAMAÇÃO TRABALHISTA	BA	SALVADOR	-	9.189,00	9.189,00
0000568-67.2017.5.05.0030	RECLAMAÇÃO TRABALHISTA	BA	SALVADOR	-	9.189,00	9.189,00
0000754-77.2017.5.05.0002	RECLAMAÇÃO TRABALHISTA	BA	SALVADOR	-	9.513,16	9.513,16
0001249-13.2017.5.05.0038	RECLAMAÇÃO TRABALHISTA	BA	SALVADOR	-	9.513,16	9.513,16
0101047-90.2016.5.01.0070	RECLAMAÇÃO TRABALHISTA	RJ	RIO DE JANEIRO	-	9.513,16	9.513,16
0011509-88.2017.5.18.0103	RECLAMAÇÃO TRABALHISTA	GO	RIO VERDE	329,86	5.486,84	5.816,70
0010170-66.2018.5.18.0101	RECLAMAÇÃO TRABALHISTA	GO	RIO VERDE	10.212,16	-	10.212,16
0010387-12.2018.5.18.0101	RECLAMAÇÃO TRABALHISTA	GO	RIO VERDE	17.591,75	20.000,00	37.591,75
0000953-35.2016.5.09.0322	RECLAMAÇÃO TRABALHISTA	PR	PARANAGUÁ	-	7.000,00	7.000,00
0000633-38.2018.5.09.0411	RECLAMAÇÃO TRABALHISTA	PR	PARANAGUÁ	-	9.828,51	9.828,51
0000192-15.2018.5.23.0008	RECLAMAÇÃO TRABALHISTA	MT	CUIABÁ	9.884,65	9.513,16	19.397,81
0000002-57.2018.5.19.0010	RECLAMAÇÃO TRABALHISTA	AL	MACEIÓ	-	9.513,16	9.513,16
0011618-17.2017.5.18.0002	RECLAMAÇÃO TRABALHISTA	GO	GOIÂNIA	-	9.513,16	9.513,16

Este documento é cópia do original, assinado digitalmente por PATRICIA FERNANDES DA SILVA e Tribunal de Justica do Estado de Sao Paulo, protocolado em 13/10/2020 às 21:59 , sob o número WJM20416083803
Para conferir o original, acesse o site https://esaj.tjsp.jus.br/pastadigital/pg/abrirConferenciaDocumento.do, informe o processo 1070860-05.2020.8.26.0100 e código 9E138FE.

NÚMERO DO PROCESSO	TIPO DE AÇÃO	UF	COMARCA	BLOQUEIO	DEPÓSITO	TOTAL EM JUÍZO
0016538-51.2018.5.16.0003	RECLAMAÇÃO TRABALHISTA	MA	SÃO LUIS	-	9.828,51	9.828,51
0001527-50.2017.5.06.0017	RECLAMAÇÃO TRABALHISTA	PE	RECIFE	-	3.139,32	3.139,32
0000641-71.2018.5.05.0008	RECLAMAÇÃO TRABALHISTA	BA	SALVADOR	-	9.828,51	9.828,51
0002320-60.2013.5.03.0001	RECLAMAÇÃO TRABALHISTA	MG	BELO HORIZONTE	1.098,80	26.682,39	27.781,19
0012384-29.2015.5.03.0044	RECLAMAÇÃO TRABALHISTA	MG	UBERLÂNDIA	-	5.815,00	5.815,00
0011376-37.2013.5.01.0078	RECLAMAÇÃO TRABALHISTA	RJ	RIO DE JANEIRO	-	9.566,07	9.566,07
0010954-11.2017.5.03.0064	RECLAMAÇÃO TRABALHISTA	MG	JOÃO MONLEVADE	-	9.828,51	9.828,51
0010257-53.2018.5.03.0064	RECLAMAÇÃO TRABALHISTA	MG	JOÃO MONLEVADE	-	5.000,00	5.000,00
0001378-04.2015.5.05.0033	RECLAMAÇÃO TRABALHISTA	BA	SALVADOR	-	350,00	350,00
0111500-15.2008.5.05.0006	RECLAMAÇÃO TRABALHISTA	BA	SALVADOR	-	22.102,63	22.102,63
0000808-05.2018.5.23.0003	RECLAMAÇÃO TRABALHISTA	MT	CUIABÁ	-	4.633,95	4.633,95
0000612-03.2018.5.05.0014	RECLAMAÇÃO TRABALHISTA	BA	SALVADOR	-	9.513,16	9.513,16
0011471-29.2014.5.03.0029	RECLAMAÇÃO TRABALHISTA	MG	CONTAGEM	1.266,53	1.000,00	2.266,53
0001522-96.2014.5.05.0005	RECLAMAÇÃO TRABALHISTA	BA	SALVADOR	-	57.970,04	57.970,04
0000704-35.2015.5.05.0030	RECLAMAÇÃO TRABALHISTA	BA	SALVADOR	-	229,00	229,00
0000384-63.2018.5.12.0004	RECLAMAÇÃO TRABALHISTA	SC	JOINVILLE	-	2.486,84	2.486,84
0011331-11.2018.5.03.0043	RECLAMAÇÃO TRABALHISTA	MG	UBERLÂNDIA	-	9.828,51	9.828,51
0001084-67.2017.5.23.0101	RECLAMAÇÃO TRABALHISTA	MT	LUCAS DO RIO VERDE	-	8.000,00	8.000,00
0000980-73.2017.5.05.0005	RECLAMAÇÃO TRABALHISTA	BA	SALVADOR	-	8.425,00	8.425,00
0001147-05.2017.5.05.0001	RECLAMAÇÃO TRABALHISTA	BA	SALVADOR	-	5.000,00	5.000,00
0000569-02.2016.5.10.0013	RECLAMAÇÃO TRABALHISTA	DF	BRASÍLIA	-	29.513,16	29.513,16
0001439-35.2016.5.10.0017	RECLAMAÇÃO TRABALHISTA	DF	BRASÍLIA	-	19.026,32	19.026,32
0001717-36.2016.5.10.0017	RECLAMAÇÃO TRABALHISTA	DF	BRASÍLIA	-	9.000,00	9.000,00
0000087-93.2017.5.10.0021	RECLAMAÇÃO TRABALHISTA	DF	BRASÍLIA	-	28.539,48	28.539,48
0000083-65.2017.5.10.0018	RECLAMAÇÃO TRABALHISTA	DF	BRASÍLIA	-	9.513,16	9.513,16
0000457-81.2017.5.10.0018	RECLAMAÇÃO TRABALHISTA	DF	BRASÍLIA	-	9.513,16	9.513,16

Este documento é cópia do original, assinado digitalmente por PATRICIA FERNANDES DA SILVA e Tribunal de Justica do Estado de Sao Paulo, protocolado em 13/10/2020 às 21:59 , sob o número WJM20416083803
Para conferir o original, acesse o site https://esaj.tjsp.jus.br/pastadigital/pg/abrirConferenciaDocumento.do, informe o processo 1070860-05.2020.8.26.0100 e código 9E138FE.

NÚMERO DO PROCESSO	TIPO DE AÇÃO	UF	COMARCA	BLOQUEIO	DEPÓSITO	TOTAL EM JUÍZO
0000447-79.2017.5.10.0004	RECLAMAÇÃO TRABALHISTA	DF	BRASÍLIA	5.485,07	9.513,16	14.998,23
0000454-53.2017.5.10.0010	RECLAMAÇÃO TRABALHISTA	DF	BRASÍLIA	-	9.189,00	9.189,00
0000646-56.2017.5.10.0019	RECLAMAÇÃO TRABALHISTA	DF	BRASÍLIA	-	15.000,00	15.000,00
0000796-73.2017.5.10.0104	RECLAMAÇÃO TRABALHISTA	DF	TAGUATINGA	-	10.000,00	10.000,00
0000840-89.2017.5.10.0105	RECLAMAÇÃO TRABALHISTA	DF	TAGUATINGA	-	20.000,00	20.000,00
0000887-75.2017.5.10.0101	RECLAMAÇÃO TRABALHISTA	DF	TAGUATINGA	-	9.837,32	9.837,32
0001061-81.2017.5.10.0102	RECLAMAÇÃO TRABALHISTA	DF	TAGUATINGA	-	37.728,48	37.728,48
0001035-86.2017.5.10.0101	RECLAMAÇÃO TRABALHISTA	DF	TAGUATINGA	51,92	38.052,64	38.104,56
0001153-50.2017.5.10.0105	RECLAMAÇÃO TRABALHISTA	DF	TAGUATINGA	-	9.189,00	9.189,00
0001156-05.2017.5.10.0105	RECLAMAÇÃO TRABALHISTA	DF	TAGUATINGA	-	19.026,32	19.026,32
0001078-84.2017.5.10.0016	RECLAMAÇÃO TRABALHISTA	DF	BRASÍLIA	-	19.657,02	19.657,02
0000556-50.2018.5.10.0104	RECLAMAÇÃO TRABALHISTA	DF	TAGUATINGA	93.277,16	47.565,80	140.842,96
0000655-20.2018.5.10.0104	RECLAMAÇÃO TRABALHISTA	DF	BRASÍLIA	-	20.000,00	20.000,00
0000654-44.2018.5.10.0101	RECLAMAÇÃO TRABALHISTA	DF	TAGUATINGA	-	9.828,51	9.828,51
0000570-98.2018.5.10.0018	RECLAMAÇÃO TRABALHISTA	DF	BRASÍLIA	-	9.828,51	9.828,51
0000581-57.2018.5.10.0009	RECLAMAÇÃO TRABALHISTA	DF	BRASÍLIA	-	29.170,18	29.170,18
0000741-97.2018.5.10.0004	RECLAMAÇÃO TRABALHISTA	DF	BRASÍLIA	-	9.828,51	9.828,51
0000288-32.2015.5.05.0462	RECLAMAÇÃO TRABALHISTA	BA	ITABUNA	-	9.513,16	9.513,16
0011090-57.2016.5.09.0005	RECLAMAÇÃO TRABALHISTA	PR	CURITIBA	-	18.378,00	18.378,00
0100029-17.2017.5.01.0323	RECLAMAÇÃO TRABALHISTA	RJ	SÃO JOÃO DE MERITI	-	9.513,16	9.513,16
0000419-64.2012.5.03.0010	RECLAMAÇÃO TRABALHISTA	MG	BELO HORIZONTE	-	197.746,05	197.746,05
0001842-56.2012.5.03.0011	RECLAMAÇÃO TRABALHISTA	MG	BELO HORIZONTE	150,17	-	150,17
0002152-40.2013.5.03.0007	RECLAMAÇÃO TRABALHISTA	MG	BELO HORIZONTE	-	9.189,00	9.189,00
0011628-95.2014.5.03.0095	RECLAMAÇÃO TRABALHISTA	MG	SANTA LUZIA	389.877,02	-	389.877,02
0000383-17.2015.5.03.0010	RECLAMAÇÃO TRABALHISTA	MG	BELO HORIZONTE	-	9.189,00	9.189,00
0010538-88.2015.5.03.0007	RECLAMAÇÃO TRABALHISTA	MG	BELO HORIZONTE	-	19.026,32	19.026,32

Este documento é cópia do original, assinado digitalmente por PATRICIA FERNANDES DA SILVA e Tribunal de Justica do Estado de Sao Paulo, protocolado em 13/10/2020 às 21:59 , sob o número WJMJ20416003803
Para conferir o original, acesse o site https://esaj.tjsp.jus.br/pastadigital/pg/abrirConferenciaDocumento.do, informe o processo 1070860-05.2020.8.26.0100 e código 9E138FE.

NÚMERO DO PROCESSO	TIPO DE AÇÃO	UF	COMARCA	BLOQUEIO	DEPÓSITO	TOTAL EM JUÍZO
0011415-55.2015.5.03.0095	RECLAMAÇÃO TRABALHISTA	MG	SANTA LUZIA	132.331,41	-	132.331,41
0010993-41.2015.5.03.0108	RECLAMAÇÃO TRABALHISTA	MG	BELO HORIZONTE	-	9.189,00	9.189,00
0011143-98.2015.5.03.0018	RECLAMAÇÃO TRABALHISTA	MG	BELO HORIZONTE	-	9.189,00	9.189,00
0011354-62.2015.5.03.0139	RECLAMAÇÃO TRABALHISTA	MG	BELO HORIZONTE	-	19.657,02	19.657,02
0011851-85.2015.5.03.0039	RECLAMAÇÃO TRABALHISTA	MG	SETE LAGOAS	-	9.189,00	9.189,00
0010587-98.2016.5.03.0006	RECLAMAÇÃO TRABALHISTA	MG	BELO HORIZONTE	-	9.189,00	9.189,00
0011278-49.2016.5.03.0027	RECLAMAÇÃO TRABALHISTA	MG	BETIM	-	9.513,16	9.513,16
0011139-21.2016.5.03.0020	RECLAMAÇÃO TRABALHISTA	MG	BELO HORIZONTE	209.608,08	13.189,00	222.797,08
0011600-14.2016.5.03.0013	RECLAMAÇÃO TRABALHISTA	MG	BELO HORIZONTE	33.499,72	9.513,16	43.012,88
0011774-39.2016.5.03.0137	RECLAMAÇÃO TRABALHISTA	MG	BELO HORIZONTE	-	9.189,01	9.189,01
0012156-18.2017.5.03.0098	RECLAMAÇÃO TRABALHISTA	MG	DIVINÓPOLIS	-	9.513,16	9.513,16
0011627-24.2017.5.03.0025	RECLAMAÇÃO TRABALHISTA	MG	BELO HORIZONTE	-	9.513,16	9.513,16
0000861-51.2012.5.03.0003	RECLAMAÇÃO TRABALHISTA	MG	BELO HORIZONTE	288.062,40	-	288.062,40
0000625-51.2011.5.03.0095	RECLAMAÇÃO TRABALHISTA	MG	SANTA LUZIA	18.275,08	-	18.275,08
0011691-76.2017.5.03.0011	RECLAMAÇÃO TRABALHISTA	MG	BELO HORIZONTE	-	9.189,00	9.189,00
0011799-22.2017.5.03.0071	RECLAMAÇÃO TRABALHISTA	MG	PATO DE MINAS	-	9.513,16	9.513,16
0011237-63.2018.5.18.0005	RECLAMAÇÃO TRABALHISTA	GO	GOIÂNIA	-	29.170,18	29.170,18
0010876-27.2014.5.01.0048	RECLAMAÇÃO TRABALHISTA	RJ	RIO DE JANEIRO	-	13.679,85	13.679,85
0001102-51.2011.5.05.0020	RECLAMAÇÃO TRABALHISTA	BA	SALVADOR	-	9.189,00	9.189,00
0000787-76.2017.5.14.0403	RECLAMAÇÃO TRABALHISTA	AC	RIO BRANCO	-	8.000,00	8.000,00
0001281-03.2016.5.05.0022	RECLAMAÇÃO TRABALHISTA	BA	SALVADOR	-	19.026,32	19.026,32
0012399-11.2013.5.03.0030	RECLAMAÇÃO TRABALHISTA	MG	CONTAGEM	-	28.777,36	28.777,36
0000415-66.2014.5.03.0136	RECLAMAÇÃO TRABALHISTA	MG	BELO HORIZONTE	-	9.189,02	9.189,02
0010437-65.2017.5.03.0012	RECLAMAÇÃO TRABALHISTA	MG	BELO HORIZONTE	112.698,47	9.189,04	121.887,51
0000814-28.2012.5.05.0551	RECLAMAÇÃO TRABALHISTA	BA	JEQUIÉ	127,55	27.567,00	27.694,55
0001706-05.2016.5.12.0032	RECLAMAÇÃO TRABALHISTA	SC	SÃO JOSÉ	16.031,59	9.513,16	25.544,75

Este documento é cópia do original, assinado digitalmente por PATRICIA FERNANDES DA SILVA e Tribunal de Justica do Estado de Sao Paulo, protocolado em 13/10/2020 às 21:59 , sob o número WJMJ20416003803
Para conferir o original, acesse o site https://esaj.tjsp.jus.br/pastadigital/pg/abrirConferenciaDocumento.do, informe o processo 1070860-05.2020.8.26.0100 e código 9E138FE.

NÚMERO DO PROCESSO	TIPO DE AÇÃO	UF	COMARCA	BLOQUEIO	DEPÓSITO	TOTAL EM JUÍZO
0101106-83.2016.5.01.0521	RECLAMAÇÃO TRABALHISTA	RJ	RESENDE	-	19.026,32	19.026,32
0001336-70.2017.5.12.0006	RECLAMAÇÃO TRABALHISTA	SC	TUBARÃO	-	9.189,00	9.189,00
0001351-39.2017.5.12.0006	RECLAMAÇÃO TRABALHISTA	SC	TUBARÃO	1.047,04	5.000,00	6.047,04
0000956-69.2012.5.14.0005	RECLAMAÇÃO TRABALHISTA	RO	PORTO VELHO	420,57	1.492,24	1.912,81
0001126-45.2015.5.14.0002	RECLAMAÇÃO TRABALHISTA	RO	PORTO VELHO	-	9.189,00	9.189,00
0000325-83.2016.5.14.0006	RECLAMAÇÃO TRABALHISTA	RO	PORTO VELHO	-	9.189,00	9.189,00
0000613-40.2016.5.14.0003	RECLAMAÇÃO TRABALHISTA	RO	PORTO VELHO	-	6.040,37	6.040,37
0001001-25.2016.5.14.0008	RECLAMAÇÃO TRABALHISTA	RO	PORTO VELHO	-	28.215,32	28.215,32
0001105-35.2016.5.14.0002	RECLAMAÇÃO TRABALHISTA	RO	PORTO VELHO	1.436,00	25.000,00	26.436,00
0000015-49.2017.5.14.0004	RECLAMAÇÃO TRABALHISTA	RO	PORTO VELHO	-	12.040,37	12.040,37
0000025-68.2018.5.14.0001	RECLAMAÇÃO TRABALHISTA	RO	PORTO VELHO	-	486,84	486,84
0000805-02.2018.5.14.0003	RECLAMAÇÃO TRABALHISTA	RO	PORTO VELHO	-	9.513,16	9.513,16
0000279-98.2019.5.14.0003	RECLAMAÇÃO TRABALHISTA	RO	PORTO VELHO	-	29.170,18	29.170,18
0000320-56.2019.5.14.0006	RECLAMAÇÃO TRABALHISTA	RO	PORTO VELHO	-	38.998,69	38.998,69
0000313-79.2019.5.14.0001	RECLAMAÇÃO TRABALHISTA	RO	PORTO VELHO	5.409,76	-	5.409,76
0000325-93.2019.5.14.0001	RECLAMAÇÃO TRABALHISTA	RO	PORTO VELHO	-	9.828,51	9.828,51
0001520-10.2013.5.06.0143	RECLAMAÇÃO TRABALHISTA	PE	JABOATÃO DOS GUARARAPES	8.055,42	-	8.055,42
0011064-65.2018.5.03.0099	RECLAMAÇÃO TRABALHISTA	MG	GOVERNADOR VALADARES	-	9.513,20	9.513,20
0010124-55.2019.5.03.0135	RECLAMAÇÃO TRABALHISTA	MG	GOVERNADOR VALADARES	9.522,56	-	9.522,56
0010579-88.2015.5.12.0012	RECLAMAÇÃO TRABALHISTA	SC	JOAÇABA	322.571,63	20.000,00	342.571,63
0001050-83.2014.5.12.0043	RECLAMAÇÃO TRABALHISTA	SC	IMBITUBA	-	26.878,89	26.878,89
0010760-40.2018.5.18.0102	RECLAMAÇÃO TRABALHISTA	GO	RIO VERDE	-	20.486,84	20.486,84
0000632-39.2016.5.09.0018	RECLAMAÇÃO TRABALHISTA	PR	LONDRINA	-	6.000,00	6.000,00
0000677-69.2017.5.06.0122	RECLAMAÇÃO TRABALHISTA	PE	PAULISTA	7.996,86	9.513,16	17.510,02
0001006-81.2017.5.06.0122	RECLAMAÇÃO TRABALHISTA	PE	PAULISTA	-	9.513,16	9.513,16
0001250-89.2016.5.12.0053	RECLAMAÇÃO TRABALHISTA	SC	CRICIÚMA	-	9.513,16	9.513,16

Este documento é cópia do original, assinado digitalmente por PATRICIA FERNANDES DA SILVA e Tribunal de Justica do Estado de Sao Paulo, protocolado em 13/10/2020 às 21:59 , sob o número WJM12041608803
Para conferir o original, acesse o site https://esaj.tjsp.jus.br/pastadigital/pg/abrirConferenciaDocumento.do, informe o processo 1070860-05.2020.8.26.0100 e código 9E138FE.

NÚMERO DO PROCESSO	TIPO DE AÇÃO	UF	COMARCA	BLOQUEIO	DEPÓSITO	TOTAL EM JUÍZO
0001100-67.2017.5.12.0023	RECLAMAÇÃO TRABALHISTA	SC	ARARANGUÁ	15.830,00	9.189,00	25.019,00
0001289-84.2016.5.10.0104	RECLAMAÇÃO TRABALHISTA	DF	TAGUATINGA	210.357,67	-	210.357,67
0000619-15.2017.5.10.0103	RECLAMAÇÃO TRABALHISTA	DF	TAGUATINGA	-	10.000,00	10.000,00
0000673-72.2017.5.10.0105	RECLAMAÇÃO TRABALHISTA	DF	TAGUATINGA	6.688,19	-	6.688,19
0001096-35.2017.5.10.0104	RECLAMAÇÃO TRABALHISTA	DF	TAGUATINGA	130.969,98	9.513,16	140.483,14
0001529-42.2017.5.10.0103	RECLAMAÇÃO TRABALHISTA	DF	TAGUATINGA	-	9.189,00	9.189,00
0000254-24.2018.5.10.0103	RECLAMAÇÃO TRABALHISTA	DF	TAGUATINGA	-	9.513,16	9.513,16
0000402-35.2018.5.10.0103	RECLAMAÇÃO TRABALHISTA	DF	TAGUATINGA	-	37.728,48	37.728,48
0001741-29.2018.5.10.0103	RECLAMAÇÃO TRABALHISTA	DF	TAGUATINGA	-	29.170,18	29.170,18
0001709-30.2018.5.10.0101	RECLAMAÇÃO TRABALHISTA	DF	TAGUATINGA	-	9.513,16	9.513,16
0000112-86.2019.5.10.0102	RECLAMAÇÃO TRABALHISTA	DF	TAGUATINGA	-	9.828,51	9.828,51
0000397-82.2019.5.10.0101	RECLAMAÇÃO TRABALHISTA	DF	TAGUATINGA	-	9.828,51	9.828,51
0000333-39.2019.5.10.0015	RECLAMAÇÃO TRABALHISTA	DF	BRASÍLIA	-	19.657,02	19.657,02
0011289-81.2015.5.03.0005	RECLAMAÇÃO TRABALHISTA	MG	BELO HORIZONTE	112.236,26	27.567,00	139.803,26
0010381-60.2016.5.03.0111	RECLAMAÇÃO TRABALHISTA	MG	BELO HORIZONTE	26.552,86	-	26.552,86
0010536-78.2016.5.03.0106	RECLAMAÇÃO TRABALHISTA	MG	BELO HORIZONTE	58.863,37	-	58.863,37
0010856-50.2017.5.03.0056	RECLAMAÇÃO TRABALHISTA	MG	CURVELO	-	20.000,00	20.000,00
0010052-89.2019.5.03.0031	RECLAMAÇÃO TRABALHISTA	MG	CONTAGEM	26.501,75	-	26.501,75
0101182-62.2017.5.01.0266	RECLAMAÇÃO TRABALHISTA	RJ	SÃO GONÇALO	-	9.513,16	9.513,16
0010202-61.2019.5.03.0131	RECLAMAÇÃO TRABALHISTA	MG	CONTAGEM	12.628,05	-	12.628,05
0011275-45.2013.5.01.0063	RECLAMAÇÃO TRABALHISTA	RJ	RIO DE JANEIRO	-	20.969,44	20.969,44
0101163-97.2016.5.01.0005	RECLAMAÇÃO TRABALHISTA	RJ	RIO DE JANEIRO	142.797,16	-	142.797,16
0100302-07.2016.5.01.0072	RECLAMAÇÃO TRABALHISTA	RJ	RIO DE JANEIRO	-	9.513,16	9.513,16
0101948-36.2017.5.01.0066	RECLAMAÇÃO TRABALHISTA	RJ	RIO DE JANEIRO	-	9.513,16	9.513,16
0100269-52.2016.5.01.0028	RECLAMAÇÃO TRABALHISTA	RJ	DUQUE DE CAXIAS	-	5.568,97	5.568,97
0001388-14.2017.5.06.0142	RECLAMAÇÃO TRABALHISTA	PE	JABOATÃO	-	9.513,16	9.513,16

Este documento é cópia do original, assinado digitalmente por PATRICIA FERNANDES DA SILVA e Tribunal de Justica do Estado de Sao Paulo, protocolado em 13/10/2020 às 21:59 , sob o número WJM20416003803
Para conferir o original, acesse o site https://esaj.tjsp.jus.br/pastadigital/pg/abrirConferenciaDocumento.do, informe o processo 1070860-05.2020.8.26.0100 e código 9E138FE.

NÚMERO DO PROCESSO	TIPO DE AÇÃO	UF	COMARCA	BLOQUEIO	DEPÓSITO	TOTAL EM JUÍZO
0000976-59.2017.5.11.0008	RECLAMAÇÃO TRABALHISTA	AM	MANAUS	443,64	-	443,64
0000763-23.2015.5.06.0021	RECLAMAÇÃO TRABALHISTA	PE	RECIFE	-	9.189,00	9.189,00
0001165-86.2016.5.06.0145	RECLAMAÇÃO TRABALHISTA	PE	JABOATÃO	-	2.500,00	2.500,00
0001396-70.2011.5.01.0261	RECLAMAÇÃO TRABALHISTA	RJ	SÃO GONÇALO	1.406,59	-	1.406,59
0012280-50.2013.5.03.0030	RECLAMAÇÃO TRABALHISTA	MG	CONTAGEM	-	10.613,36	10.613,36
0000064-12.2018.5.14.0051	RECLAMAÇÃO TRABALHISTA	RO	COLORADO D OESTE	-	37.728,48	37.728,48
0000088-40.2018.5.14.0051	RECLAMAÇÃO TRABALHISTA	RO	COLORADO D OESTE	-	28.539,48	28.539,48
0000105-76.2018.5.14.0051	RECLAMAÇÃO TRABALHISTA	RO	COLORADO D OESTE	285,78	9.513,16	9.798,94
0100403-37.2017.5.01.0063	RECLAMAÇÃO TRABALHISTA	RJ	RIO DE JANEIRO	-	9.189,00	9.189,00
0100488-08.2017.5.01.0262	RECLAMAÇÃO TRABALHISTA	RJ	SÃO GONÇALO	-	15.811,00	15.811,00
0100584-92.2017.5.01.0045	RECLAMAÇÃO TRABALHISTA	RJ	RIO DE JANEIRO	-	9.513,16	9.513,16
0101152-54.2017.5.01.0063	RECLAMAÇÃO TRABALHISTA	RJ	RIO DE JANEIRO	-	15.000,00	15.000,00
0000226-85.2018.5.05.0009	RECLAMAÇÃO TRABALHISTA	BA	SALVADOR	-	9.513,16	9.513,16
0012756-02.2015.5.15.0122	RECLAMAÇÃO TRABALHISTA	SP	SUMARÉ	-	900,00	900,00
0011113-13.2017.5.03.0109	RECLAMAÇÃO TRABALHISTA	MG	BELO HORIZONTE	-	9.513,16	9.513,16
0001558-40.2013.5.10.0101	RECLAMAÇÃO TRABALHISTA	DF	TAGUATINGA	-	142.630,12	142.630,12
0001798-75.2013.5.10.0021	RECLAMAÇÃO TRABALHISTA	DF	BRASÍLIA	-	27.567,00	27.567,00
0001683-75.2013.5.10.0014	RECLAMAÇÃO TRABALHISTA	DF	BRASÍLIA	-	102.136,89	102.136,89
0000226-83.2014.5.10.0010	RECLAMAÇÃO TRABALHISTA	DF	BRASÍLIA	-	47.241,64	47.241,64
0000872-93.2014.5.10.0010	RECLAMAÇÃO TRABALHISTA	DF	BRASÍLIA	1.042,93	199.916,78	200.959,71
0001534-75.2014.5.10.0004	RECLAMAÇÃO TRABALHISTA	DF	BRASÍLIA	41.686,87	-	41.686,87
0000437-94.2015.5.10.0104	RECLAMAÇÃO TRABALHISTA	DF	TAGUATINGA	-	19.026,32	19.026,32
0000739-26.2015.5.10.0104	RECLAMAÇÃO TRABALHISTA	DF	TAGUATINGA	-	461.971,56	461.971,56
0000720-17.2015.5.10.0105	RECLAMAÇÃO TRABALHISTA	DF	TAGUATINGA	-	27.891,16	27.891,16
0001005-79.2016.5.10.0103	RECLAMAÇÃO TRABALHISTA	DF	TAGUATINGA	-	27.567,00	27.567,00
0001037-53.2017.5.10.0102	RECLAMAÇÃO TRABALHISTA	DF	TAGUATINGA	-	28.215,32	28.215,32

Este documento é cópia do original, assinado digitalmente por PATRICIA FERNANDES DA SILVA e Tribunal de Justica do Estado de Sao Paulo, protocolado em 13/10/2020 às 21:59 , sob o número WJMJ20416003803
Para conferir o original, acesse o site https://esaj.tjsp.jus.br/pastadigital/pg/abrirConferenciaDocumento.do, informe o processo 1070860-05.2020.8.26.0100 e código 9E138FE.

NÚMERO DO PROCESSO	TIPO DE AÇÃO	UF	COMARCA	BLOQUEIO	DEPÓSITO	TOTAL EM JUÍZO
0000468-03.2017.5.06.0122	RECLAMAÇÃO TRABALHISTA	PE	PAULISTA	862,40	9.513,16	10.375,56
0000687-85.2016.5.19.0058	RECLAMAÇÃO TRABALHISTA	AL	SANTANA DO IPANEMA	-	5.074,86	5.074,86
0000700-97.2012.5.01.0261	RECLAMAÇÃO TRABALHISTA	RJ	SÃO GONÇALO	2.990,31	-	2.990,31
0001145-12.2012.5.01.0263	RECLAMAÇÃO TRABALHISTA	RJ	SÃO GONÇALO	-	69.076,23	69.076,23
0000670-92.2017.5.06.0311	RECLAMAÇÃO TRABALHISTA	PE	CARUARU	-	5.000,00	5.000,00
0010868-38.2016.5.03.0173	RECLAMAÇÃO TRABALHISTA	MG	UBERLÂNDIA	291,16	446,78	737,94
0011238-17.2016.5.03.0173	RECLAMAÇÃO TRABALHISTA	MG	UBERLÂNDIA	6.527,68	-	6.527,68
0025961-15.2015.5.24.0004	RECLAMAÇÃO TRABALHISTA	MS	CAMPO GRANDE	-	8.811,00	8.811,00
0000961-08.2015.5.05.0015	RECLAMAÇÃO TRABALHISTA	BA	SALVADOR	-	9.639,00	9.639,00
0003815-33.2017.5.10.0801	RECLAMAÇÃO TRABALHISTA	TO	PALMAS	55.933,30	9.513,16	65.446,46
0101048-86.2016.5.01.0034	RECLAMAÇÃO TRABALHISTA	RJ	RIO DE JANEIRO	-	29.170,18	29.170,18
0000580-69.2017.5.05.0034	AÇÃO CIVIL PÚBLICA	BA	SALVADOR	-	9.513,16	9.513,16
0012289-12.2013.5.03.0030	RECLAMAÇÃO TRABALHISTA	MG	CONTAGEM	-	53.922,72	53.922,72
0002012-51.2014.5.03.0110	RECLAMAÇÃO TRABALHISTA	MG	BELO HORIZONTE	66.096,71	15.867,00	81.963,71
0010345-71.2015.5.03.0040	RECLAMAÇÃO TRABALHISTA	MG	SETE LAGOAS	53.534,90	-	53.534,90
0011126-32.2015.5.03.0028	RECLAMAÇÃO TRABALHISTA	MG	BETIM	-	27.892,00	27.892,00
0010565-29.2015.5.03.0021	RECLAMAÇÃO TRABALHISTA	MG	BELO HORIZONTE	-	27.891,16	27.891,16
0011205-56.2015.5.03.0013	RECLAMAÇÃO TRABALHISTA	MG	BELO HORIZONTE	38.686,90	9.189,01	47.875,91
0011249-11.2015.5.03.0002	RECLAMAÇÃO TRABALHISTA	MG	BELO HORIZONTE	-	37.080,16	37.080,16
0011435-16.2015.5.03.0008	RECLAMAÇÃO TRABALHISTA	MG	BELO HORIZONTE	61.027,50	27.567,00	88.594,50
0010215-34.2016.5.03.0109	RECLAMAÇÃO TRABALHISTA	MG	BELO HORIZONTE	-	27.891,16	27.891,16
0011383-53.2016.5.03.0018	RECLAMAÇÃO TRABALHISTA	MG	BELO HORIZONTE	-	38.367,99	38.367,99
0011417-61.2016.5.03.0007	RECLAMAÇÃO TRABALHISTA	MG	BELO HORIZONTE	-	9.513,16	9.513,16
0011832-53.2016.5.03.0004	RECLAMAÇÃO TRABALHISTA	MG	BELO HORIZONTE	-	19.026,32	19.026,32
0010146-71.2017.5.03.0010	RECLAMAÇÃO TRABALHISTA	MG	BELO HORIZONTE	-	9.513,16	9.513,16
0010148-65.2017.5.03.0002	RECLAMAÇÃO TRABALHISTA	MG	BELO HORIZONTE	50.276,62	-	50.276,62

Este documento é cópia do original, assinado digitalmente por PATRICIA FERNANDES DA SILVA e Tribunal de Justica do Estado de Sao Paulo, protocolado em 13/10/2020 às 21:59 , sob o número WJMJ20416003803
Para conferir o original, acesse o site https://esaj.tjsp.jus.br/pastadigital/pg/abrirConferenciaDocumento.do, informe o processo 1070860-05.2020.8.26.0100 e código 9E138FE.

NÚMERO DO PROCESSO	TIPO DE AÇÃO	UF	COMARCA	BLOQUEIO	DEPÓSITO	TOTAL EM JUÍZO
0010142-13.2017.5.03.0017	RECLAMAÇÃO TRABALHISTA	MG	BELO HORIZONTE	-	9.513,16	9.513,16
0010247-34.2017.5.03.0067	RECLAMAÇÃO TRABALHISTA	MG	MONTES CLAROS	-	700,00	700,00
0010340-32.2017.5.03.0023	RECLAMAÇÃO TRABALHISTA	MG	BELO HORIZONTE	-	30.000,02	30.000,02
0010447-67.2017.5.03.0026	RECLAMAÇÃO TRABALHISTA	MG	BETIM	-	9.828,51	9.828,51
0011030-24.2017.5.03.0100	RECLAMAÇÃO TRABALHISTA	MG	MONTES CLAROS	-	9.513,16	9.513,16
0010892-40.2017.5.03.0138	RECLAMAÇÃO TRABALHISTA	MG	BELO HORIZONTE	-	9.189,00	9.189,00
0011326-03.2017.5.03.0082	RECLAMAÇÃO TRABALHISTA	MG	MONTE AZUL	-	10.513,16	10.513,16
0011548-52.2017.5.03.0055	RECLAMAÇÃO TRABALHISTA	MG	CONSELHEIRO LAFAIETE	99.500,60	9.828,51	109.329,11
0011604-85.2017.5.03.0055	RECLAMAÇÃO TRABALHISTA	MG	CONSELHEIRO LAFAIETE	24.112,64	19.026,32	43.138,96
0011401-42.2017.5.03.0082	RECLAMAÇÃO TRABALHISTA	MG	MONTE AZUL	-	38.367,99	38.367,99
0011568-60.2017.5.03.0114	RECLAMAÇÃO TRABALHISTA	MG	BELO HORIZONTE	-	27.567,01	27.567,01
0011918-55.2017.5.18.0009	RECLAMAÇÃO TRABALHISTA	GO	GOIÂNIA	-	30.000,00	30.000,00
0011533-76.2017.5.03.0025	RECLAMAÇÃO TRABALHISTA	MG	BELO HORIZONTE	-	38.043,83	38.043,83
0025697-18.2017.5.24.0007	RECLAMAÇÃO TRABALHISTA	MS	CAMPO GRANDE	-	29.170,18	29.170,18
0000216-42.2015.5.05.0463	RECLAMAÇÃO TRABALHISTA	BA	ITABUNA	-	11.188,40	11.188,40
0010819-88.2017.5.03.0099	RECLAMAÇÃO TRABALHISTA	MG	GOVERNADOR VALADARES	84.788,22	15.000,00	99.788,22
0000730-29.2016.5.06.0011	RECLAMAÇÃO TRABALHISTA	PE	RECIFE	-	35.000,00	35.000,00
0001115-26.2015.5.06.0103	RECLAMAÇÃO TRABALHISTA	PE	OLINDA	-	18.378,00	18.378,00
0000413-84.2013.5.05.0004	RECLAMAÇÃO TRABALHISTA	BA	SALVADOR	-	18.378,00	18.378,00
0001397-47.2014.5.05.0032	RECLAMAÇÃO TRABALHISTA	BA	SALVADOR	-	430,00	430,00
0000875-05.2017.5.05.0003	RECLAMAÇÃO TRABALHISTA	BA	SALVADOR	-	9.513,16	9.513,16
0049000-31.2009.5.05.0020	RECLAMAÇÃO TRABALHISTA	BA	SALVADOR	-	11.977,09	11.977,09
0000405-08.2017.5.05.0121	RECLAMAÇÃO TRABALHISTA	BA	CANDEIAS	-	9.189,00	9.189,00
0002042-94.2012.5.01.0245	RECLAMAÇÃO TRABALHISTA	RJ	NITÉROI	-	3.500,00	3.500,00
0010667-74.2013.5.01.0248	RECLAMAÇÃO TRABALHISTA	RJ	NITÉROI	4.000,00	-	4.000,00
0000765-70.2017.5.06.0102	RECLAMAÇÃO TRABALHISTA	PE	OLINDA	939,22	9.513,16	10.452,38

Este documento é cópia do original, assinado digitalmente por PATRICIA FERNANDES DA SILVA e Tribunal de Justica do Estado de Sao Paulo, protocolado em 13/10/2020 às 21:59 , sob o número WJM12041608803
Para conferir o original, acesse o site https://esaj.tjsp.jus.br/pastadigital/pg/abrirConferenciaDocumento.do, informe o processo 1070860-05.2020.8.26.0100 e código 9E138FE.

NÚMERO DO PROCESSO	TIPO DE AÇÃO	UF	COMARCA	BLOQUEIO	DEPÓSITO	TOTAL EM JUÍZO
0000602-94.2016.5.05.0024	RECLAMAÇÃO TRABALHISTA	BA	SALVADOR	-	2.000,00	2.000,00
0000417-91.2018.5.06.0013	RECLAMAÇÃO TRABALHISTA	PE	RECIFE	-	9.513,16	9.513,16
0011377-56.2015.5.03.0026	RECLAMAÇÃO TRABALHISTA	MG	BETIM	-	18.965,00	18.965,00
0000947-88.2017.5.23.0003	RECLAMAÇÃO TRABALHISTA	MT	CUIABÁ	315.142,85	18.702,16	333.845,01
0001451-19.2016.5.23.0007	RECLAMAÇÃO TRABALHISTA	MT	CUIABÁ	-	5.811,00	5.811,00
0000082-50.2017.5.23.0008	RECLAMAÇÃO TRABALHISTA	MT	CUIABÁ	258.345,63	9.513,16	267.858,79
0000082-59.2017.5.23.0005	RECLAMAÇÃO TRABALHISTA	MT	CUIABÁ	-	9.155,51	9.155,51
0000773-67.2017.5.23.0007	RECLAMAÇÃO TRABALHISTA	MT	CUIABÁ	-	18.702,16	18.702,16
0000853-43.2017.5.23.0003	RECLAMAÇÃO TRABALHISTA	MT	CUIABÁ	-	28.215,32	28.215,32
0001281-07.2017.5.23.0009	RECLAMAÇÃO TRABALHISTA	MT	CUIABÁ	-	9.513,16	9.513,16
0010375-45.2016.5.03.0049	RECLAMAÇÃO TRABALHISTA	MG	BARBACENA	104.636,97	-	104.636,97
0011179-13.2016.5.03.0049	RECLAMAÇÃO TRABALHISTA	MG	BARBACENA	-	14.000,00	14.000,00
0000941-55.2013.5.06.0016	RECLAMAÇÃO TRABALHISTA	PE	RECIFE	-	3.493,83	3.493,83
0001031-83.2010.5.05.0020	RECLAMAÇÃO TRABALHISTA	BA	SALVADOR	-	165.000,00	165.000,00
0010096-75.2019.5.18.0004	RECLAMAÇÃO TRABALHISTA	GO	GOIÂNIA	1.845,67	-	1.845,67
0010414-21.2018.5.03.0098	RECLAMAÇÃO TRABALHISTA	MG	DIVINÓPOLIS	1.600,00	-	1.600,00
0001317-13.2018.5.09.0653	RECLAMAÇÃO TRABALHISTA	PR	ARAPONGAS	-	9.513,16	9.513,16
0101876-29.2017.5.01.0202	RECLAMAÇÃO TRABALHISTA	RJ	DUQUE DE CAXIAS	-	5.000,00	5.000,00
0000729-61.2017.5.12.0037	RECLAMAÇÃO TRABALHISTA	SC	FLORIANÓPOLIS	-	20.000,00	20.000,00
0001074-96.2017.5.12.0014	RECLAMAÇÃO TRABALHISTA	SC	FLORIANÓPOLIS	-	37.728,48	37.728,48
0001149-66.2017.5.12.0037	RECLAMAÇÃO TRABALHISTA	SC	FLORIANÓPOLIS	-	9.513,16	9.513,16
0001245-81.2017.5.12.0037	RECLAMAÇÃO TRABALHISTA	SC	FLORIANÓPOLIS	21.227,06	9.513,16	30.740,22
0001380-02.2017.5.12.0035	RECLAMAÇÃO TRABALHISTA	SC	FLORIANÓPOLIS	-	10.000,00	10.000,00
0001530-46.2017.5.12.0014	RECLAMAÇÃO TRABALHISTA	SC	FLORIANÓPOLIS	-	37.728,48	37.728,48
0000300-71.2018.5.12.0001	RECLAMAÇÃO TRABALHISTA	SC	FLORIANÓPOLIS	-	9.513,16	9.513,16
0001431-72.2015.5.05.0004	RECLAMAÇÃO TRABALHISTA	BA	SALVADOR	-	18.378,00	18.378,00

Este documento é cópia do original, assinado digitalmente por PATRICIA FERNANDES DA SILVA e Tribunal de Justica do Estado de Sao Paulo, protocolado em 13/10/2020 às 21:59 , sob o número WJM20416003803
Para conferir o original, acesse o site https://esaj.tjsp.jus.br/pastadigital/pg/abrirConferenciaDocumento.do, informe o processo 1070860-05.2020.8.26.0100 e código 9E138FE.

NÚMERO DO PROCESSO	TIPO DE AÇÃO	UF	COMARCA	BLOQUEIO	DEPÓSITO	TOTAL EM JUÍZO
0010923-34.2017.5.03.0179	RECLAMAÇÃO TRABALHISTA	MG	BELO HORIZONTE	793,93	-	793,93
0010757-75.2018.5.03.0014	RECLAMAÇÃO TRABALHISTA	MG	BELO HORIZONTE	-	7.875,00	7.875,00
0012824-36.2017.5.03.0050	RECLAMAÇÃO TRABALHISTA	MG	BOM DESPACHO	-	8.000,00	8.000,00
0010591-40.2015.5.18.0011	RECLAMAÇÃO TRABALHISTA	GO	GOIÂNIA	185.400,00	138.165,39	323.565,39
0010623-72.2015.5.18.0002	RECLAMAÇÃO TRABALHISTA	GO	GOIÂNIA	167.866,41	-	167.866,41
0101462-40.2016.5.01.0081	RECLAMAÇÃO TRABALHISTA	RJ	RIO DE JANEIRO	-	22.000,00	22.000,00
0000254-29.2017.5.12.0030	RECLAMAÇÃO TRABALHISTA	SC	JOINVILLE	-	34.000,00	34.000,00
0000506-26.2017.5.12.0032	RECLAMAÇÃO TRABALHISTA	SC	SÃO JOSÉ	14.043,74	9.513,16	23.556,90
0000256-28.2017.5.10.0103	RECLAMAÇÃO TRABALHISTA	DF	TAGUATINGA	-	1.049,00	1.049,00
0001446-27.2015.5.08.0111	RECLAMAÇÃO TRABALHISTA	PA	ANANINDEUA	1.889,87	-	1.889,87
0001102-14.2018.5.08.0120	RECLAMAÇÃO TRABALHISTA	PA	ANANINDEUA	-	17.929,23	17.929,23
0010520-62.2018.5.03.0104	RECLAMAÇÃO TRABALHISTA	MG	UBERLÂNDIA	41.929,01	19.657,02	61.586,03
0000584-28.2014.5.03.0112	RECLAMAÇÃO TRABALHISTA	MG	BELO HORIZONTE	-	20.526,32	20.526,32
0000542-48.2017.5.09.0195	RECLAMAÇÃO TRABALHISTA	PR	CASCAVEL	-	9.189,00	9.189,00
0001879-56.2017.5.09.0071	RECLAMAÇÃO TRABALHISTA	PR	CASCAVEL	-	9.513,16	9.513,16
0001215-56.2012.5.01.0060	RECLAMAÇÃO TRABALHISTA	RJ	RIO DE JANEIRO	19.999,62	-	19.999,62
0010306-76.2013.5.01.0080	RECLAMAÇÃO TRABALHISTA	RJ	RIO DE JANEIRO	-	98.678,11	98.678,11
0010721-81.2017.5.03.0171	RECLAMAÇÃO TRABALHISTA	MG	ITABIRA	107.191,79	9.189,00	116.380,79
0000410-23.2018.5.12.0049	RECLAMAÇÃO TRABALHISTA	SC	FRAIBURGO	-	25.000,00	25.000,00
0011114-72.2016.5.03.0031	RECLAMAÇÃO TRABALHISTA	MG	CONTAGEM	11.662,77	-	11.662,77
0010190-11.2018.5.03.0025	RECLAMAÇÃO TRABALHISTA	MG	BELO HORIZONTE	-	9.189,00	9.189,00
0010470-79.2018.5.03.0025	RECLAMAÇÃO TRABALHISTA	MG	BELO HORIZONTE	32.313,96	-	32.313,96
0012482-80.2016.5.15.0032	RECLAMAÇÃO TRABALHISTA	SP	CAMPINAS	19.600,00	-	19.600,00
0101489-92.2017.5.01.0079	AÇÃO CIVIL PÚBLICA	RJ	RIO DE JANEIRO	-	19.657,02	19.657,02
0000633-23.2016.5.05.0022	RECLAMAÇÃO TRABALHISTA	BA	SALVADOR	-	9.189,00	9.189,00
0000607-07.2016.5.05.0028	RECLAMAÇÃO TRABALHISTA	BA	SALVADOR	-	36.756,00	36.756,00

Este documento é cópia do original, assinado digitalmente por PATRICIA FERNANDES DA SILVA e Tribunal de Justica do Estado de Sao Paulo, protocolado em 13/10/2020 às 21:59 , sob o número WJM20416008803
Para conferir o original, acesse o site https://esaj.tjsp.jus.br/pastadigital/pg/abrirConferenciaDocumento.do, informe o processo 1070860-05.2020.8.26.0100 e código 9E13900.

NÚMERO DO PROCESSO	TIPO DE AÇÃO	UF	COMARCA	BLOQUEIO	DEPÓSITO	TOTAL EM JUÍZO
0001055-43.2016.5.05.0007	RECLAMAÇÃO TRABALHISTA	BA	SALVADOR	-	9.742,53	9.742,53
0001413-05.2016.5.05.0008	RECLAMAÇÃO TRABALHISTA	BA	SALVADOR	-	9.189,00	9.189,00
0000170-07.2017.5.05.0003	RECLAMAÇÃO TRABALHISTA	BA	SALVADOR	-	10.000,00	10.000,00
0000662-91.2017.5.05.0037	RECLAMAÇÃO TRABALHISTA	BA	SALVADOR	-	9.189,00	9.189,00
0000674-47.2017.5.05.0024	RECLAMAÇÃO TRABALHISTA	BA	SALVADOR	-	9.513,16	9.513,16
0001084-47.2017.5.05.0011	RECLAMAÇÃO TRABALHISTA	BA	SALVADOR	-	9.713,16	9.713,16
0001326-30.2017.5.05.0003	RECLAMAÇÃO TRABALHISTA	BA	SALVADOR	-	9.513,16	9.513,16
0000372-20.2018.5.05.0012	RECLAMAÇÃO TRABALHISTA	BA	SALVADOR	-	9.828,51	9.828,51
0000496-79.2018.5.05.0019	RECLAMAÇÃO TRABALHISTA	BA	SALVADOR	-	9.828,51	9.828,51
0000539-39.2015.5.05.0401	RECLAMAÇÃO TRABALHISTA	BA	CRUZ DAS ALMAS	-	254.739,67	254.739,67
0010308-07.2014.5.01.0017	RECLAMAÇÃO TRABALHISTA	RJ	RIO DE JANEIRO	651.920,70	-	651.920,70
0000411-47.2015.5.07.0018	RECLAMAÇÃO TRABALHISTA	CE	FORTALEZA	-	3.645,57	3.645,57
0000827-30.2015.5.07.0013	RECLAMAÇÃO TRABALHISTA	CE	FORTALEZA	-	5.440,00	5.440,00
0010759-52.2016.5.03.0099	RECLAMAÇÃO TRABALHISTA	MG	GOVERNADOR VALADARES	-	2.661,00	2.661,00
0100584-43.2017.5.01.0029	RECLAMAÇÃO TRABALHISTA	RJ	RIO DE JANEIRO	4.899,32	19.026,32	23.925,64
0000956-15.2018.5.19.0007	RECLAMAÇÃO TRABALHISTA	AL	SÃO MIGUEL DOS CAMPOS	-	9.828,51	9.828,51
0001046-19.2017.5.10.0812	RECLAMAÇÃO TRABALHISTA	TO	ARAGUAINA	15.881,53	10.000,00	25.881,53
0010971-28.2017.5.03.0135	RECLAMAÇÃO TRABALHISTA	MG	GOVERNADOR VALADARES	146,19	9.513,16	9.659,35
0001771-52.2017.5.06.0122	RECLAMAÇÃO TRABALHISTA	PE	PAULISTA	-	9.513,16	9.513,16
0000659-03.2018.5.23.0005	RECLAMAÇÃO TRABALHISTA	MT	CUIABÁ	-	38.998,69	38.998,69
0100213-90.2016.5.01.0069	RECLAMAÇÃO TRABALHISTA	RJ	RIO DE JANEIRO	391.103,73	-	391.103,73
0001666-43.2016.5.06.0144	RECLAMAÇÃO TRABALHISTA	PE	JABOATÃO	-	9.189,00	9.189,00
0001103-16.2016.5.09.0128	RECLAMAÇÃO TRABALHISTA	PR	CASCAVEL	-	10.811,00	10.811,00
0002700-94.2016.5.09.0653	RECLAMAÇÃO TRABALHISTA	PR	ARAPONGAS	-	9.513,16	9.513,16
0010411-39.2015.5.05.0511	RECLAMAÇÃO TRABALHISTA	BA	EUNÁPOLIS	-	19.026,32	19.026,32
0001397-58.2015.5.05.0017	RECLAMAÇÃO TRABALHISTA	BA	SALVADOR	-	38.043,83	38.043,83

Este documento é cópia do original, assinado digitalmente por PATRICIA FERNANDES DA SILVA e Tribunal de Justica do Estado de Sao Paulo, protocolado em 13/10/2020 às 21:59 , sob o número WJMJ20416008803
Para conferir o original, acesse o site https://esaj.tjsp.jus.br/pastadigital/pg/abrirConferenciaDocumento.do, informe o processo 1070860-05.2020.8.26.0100 e código 9E13900.

NÚMERO DO PROCESSO	TIPO DE AÇÃO	UF	COMARCA	BLOQUEIO	DEPÓSITO	TOTAL EM JUÍZO
0001346-97.2017.5.06.0001	RECLAMAÇÃO TRABALHISTA	PE	RECIFE	7.509,97	9.513,16	17.023,13
0001315-56.2017.5.06.0008	RECLAMAÇÃO TRABALHISTA	PE	RECIFE	19.958,08	-	19.958,08
0001019-19.2016.5.05.0001	RECLAMAÇÃO TRABALHISTA	BA	SALVADOR	-	19.026,32	19.026,32
0024488-51.2016.5.24.0006	RECLAMAÇÃO TRABALHISTA	MS	CAMPO GRANDE	-	10.811,00	10.811,00
0025530-87.2016.5.24.0022	RECLAMAÇÃO TRABALHISTA	MS	DOURADOS	17.363,30	9.828,51	27.191,81
0025352-07.2017.5.24.0022	RECLAMAÇÃO TRABALHISTA	MS	DOURADOS	15.794,18	-	15.794,18
0004389-53.2017.5.10.0802	RECLAMAÇÃO TRABALHISTA	TO	PALMAS	-	11.732,72	11.732,72
0010811-94.2017.5.18.0002	RECLAMAÇÃO TRABALHISTA	GO	GOIÂNIA	-	9.513,16	9.513,16
0000695-04.2017.5.14.0402	RECLAMAÇÃO TRABALHISTA	AC	RIO BRANCO	-	37.080,18	37.080,18
0000721-96.2017.5.14.0403	RECLAMAÇÃO TRABALHISTA	AC	RIO BRANCO	-	9.189,00	9.189,00
0001188-67.2016.5.06.0004	RECLAMAÇÃO TRABALHISTA	PE	RECIFE	-	18.378,00	18.378,00
0000838-11.2018.5.06.0004	RECLAMAÇÃO TRABALHISTA	PE	RECIFE	-	9.513,16	9.513,16
0001367-76.2012.5.03.0019	RECLAMAÇÃO TRABALHISTA	MG	BELO HORIZONTE	-	17.920,00	17.920,00
0011538-19.2017.5.03.0019	EXECUÇÃO PROVISÓRIA EM AUTOS SUPLEMENTARES	MG	BELO HORIZONTE	4.626,16	-	4.626,16
0010610-93.2017.5.03.0043	RECLAMAÇÃO TRABALHISTA	MG	UBERLÂNDIA	-	8.000,00	8.000,00
0010346-53.2018.5.03.0104	RECLAMAÇÃO TRABALHISTA	MG	UBERLÂNDIA	-	10.973,68	10.973,68
0001168-23.2014.5.06.0012	RECLAMAÇÃO TRABALHISTA	PE	RECIFE	-	17.000,00	17.000,00
0000916-16.2018.5.23.0009	RECLAMAÇÃO TRABALHISTA	MT	CUIABÁ	-	19.026,32	19.026,32
0000916-30.2018.5.19.0008	RECLAMAÇÃO TRABALHISTA	AL	MACEIÓ	-	9.513,16	9.513,16
0000909-53.2018.5.19.0003	RECLAMAÇÃO TRABALHISTA	AL	MACEIÓ	-	14.269,74	14.269,74
0001020-22.2018.5.19.0008	RECLAMAÇÃO TRABALHISTA	AL	MACEIÓ	-	14.462,88	14.462,88
0001013-45.2018.5.19.0003	RECLAMAÇÃO TRABALHISTA	AL	MACEIÓ	8.749,32	-	8.749,32
0002685-28.2014.5.12.0002	RECLAMAÇÃO TRABALHISTA	SC	BLUMENAU	-	11.816,00	11.816,00
0001517-67.2016.5.06.0008	RECLAMAÇÃO TRABALHISTA	PE	RECIFE	13.143,59	-	13.143,59
0002110-88.2015.5.09.0092	RECLAMAÇÃO TRABALHISTA	PR	CIANORTE	-	5.000,00	5.000,00
0001002-29.2016.5.05.0018	RECLAMAÇÃO TRABALHISTA	BA	SALVADOR	-	9.189,00	9.189,00

Este documento é cópia do original, assinado digitalmente por PATRICIA FERNANDES DA SILVA e Tribunal de Justica do Estado de Sao Paulo, protocolado em 13/10/2020 às 21:59 , sob o número WJMJ20416683803
Para conferir o original, acesse o site https://esaj.tjsp.jus.br/pastadigital/pg/abrirConferenciaDocumento.do, informe o processo 1070860-05.2020.8.26.0100 e código 9E13900.

NÚMERO DO PROCESSO	TIPO DE AÇÃO	UF	COMARCA	BLOQUEIO	DEPÓSITO	TOTAL EM JUÍZO
0001073-23.2015.5.06.0023	RECLAMAÇÃO TRABALHISTA	PE	RECIFE	-	9.189,00	9.189,00
0001926-27.2016.5.12.0024	RECLAMAÇÃO TRABALHISTA	SC	SÃO BENTO DO SUL	-	27.338,01	27.338,01
0001474-80.2017.5.12.0024	AÇÃO CIVIL PÚBLICA	SC	SÃO BENTO DO SUL	-	37.728,48	37.728,48
0001531-62.2014.5.05.0036	RECLAMAÇÃO TRABALHISTA	BA	SALVADOR	-	18.378,00	18.378,00
0000002-06.2016.5.05.0014	RECLAMAÇÃO TRABALHISTA	BA	SALVADOR	-	9.189,00	9.189,00
0000028-64.2017.5.17.0004	RECLAMAÇÃO TRABALHISTA	ES	VITÓRIA	-	9.828,51	9.828,51
0000137-23.2014.5.07.0017	RECLAMAÇÃO TRABALHISTA	CE	FORTALEZA	-	4.305,59	4.305,59
0001316-78.2016.5.12.0050	RECLAMAÇÃO TRABALHISTA	SC	JOINVILLE	-	9.513,16	9.513,16
0000241-38.2018.5.12.0016	RECLAMAÇÃO TRABALHISTA	SC	JOINVILLE	-	9.513,16	9.513,16
0000061-32.2018.5.11.0151	RECLAMAÇÃO TRABALHISTA	AM	ITACOATIARA	-	9.513,16	9.513,16
0000290-95.2016.5.11.0010	RECLAMAÇÃO TRABALHISTA	AM	MANAUS	-	18.750,03	18.750,03
0000272-31.2017.5.11.0013	RECLAMAÇÃO TRABALHISTA	AM	MANAUS	-	2.390,66	2.390,66
0000689-72.2017.5.11.0016	RECLAMAÇÃO TRABALHISTA	AM	MANAUS	-	402,53	402,53
0000923-54.2017.5.11.0016	RECLAMAÇÃO TRABALHISTA	AM	MANAUS	-	48.511,85	48.511,85
0001235-75.2017.5.11.0001	RECLAMAÇÃO TRABALHISTA	AM	MANAUS	-	15.000,00	15.000,00
0001249-38.2017.5.11.0008	RECLAMAÇÃO TRABALHISTA	AM	MANAUS	-	28.215,32	28.215,32
0001285-83.2017.5.11.0007	RECLAMAÇÃO TRABALHISTA	AM	MANAUS	31.947,47	-	31.947,47
0001562-75.2017.5.11.0015	RECLAMAÇÃO TRABALHISTA	AM	MANAUS	-	19.189,00	19.189,00
0001884-40.2017.5.11.0001	RECLAMAÇÃO TRABALHISTA	AM	MANAUS	-	23.378,00	23.378,00
0001885-25.2017.5.11.0001	RECLAMAÇÃO TRABALHISTA	AM	MANAUS	-	14.702,31	14.702,31
0001996-88.2017.5.11.0007	RECLAMAÇÃO TRABALHISTA	AM	MANAUS	-	4.295,72	4.295,72
0001946-44.2017.5.11.0013	RECLAMAÇÃO TRABALHISTA	AM	MANAUS	-	9.513,16	9.513,16
0001991-39.2017.5.11.0016	RECLAMAÇÃO TRABALHISTA	AM	MANAUS	-	18.702,16	18.702,16
0001983-89.2017.5.11.0007	RECLAMAÇÃO TRABALHISTA	AM	MANAUS	-	20.000,00	20.000,00
0002014-15.2017.5.11.0006	RECLAMAÇÃO TRABALHISTA	AM	MANAUS	14,08	-	14,08
0000978-04.2018.5.11.0005	RECLAMAÇÃO TRABALHISTA	AM	MANAUS	322,72	29.513,16	29.835,88

Este documento é cópia do original, assinado digitalmente por PATRICIA FERNANDES DA SILVA e Tribunal de Justica do Estado de Sao Paulo, protocolado em 13/10/2020 às 21:59 , sob o número WJM20416663803
Para conferir o original, acesse o site https://esaj.tjsp.jus.br/pastadigital/pg/abrirConferenciaDocumento.do, informe o processo 1070860-05.2020.8.26.0100 e código 9E13900.

NÚMERO DO PROCESSO	TIPO DE AÇÃO	UF	COMARCA	BLOQUEIO	DEPÓSITO	TOTAL EM JUÍZO
0001068-12.2018.5.11.0005	RECLAMAÇÃO TRABALHISTA	AM	MANAUS	-	2.986,84	2.986,84
0001097-62.2018.5.11.0005	RECLAMAÇÃO TRABALHISTA	AM	MANAUS	3.755,01	-	3.755,01
0000087-34.2019.5.11.0009	RECLAMAÇÃO TRABALHISTA	AM	MANAUS	120,14	-	120,14
0000111-65.2019.5.11.0008	RECLAMAÇÃO TRABALHISTA	AM	MANAUS	-	9.513,16	9.513,16
0000083-79.2019.5.11.0014	RECLAMAÇÃO TRABALHISTA	AM	MANAUS	43,23	9.513,16	9.556,39
0000116-87.2019.5.11.0008	RECLAMAÇÃO TRABALHISTA	AM	MANAUS	-	5.000,00	5.000,00
0000232-72.2019.5.11.0015	RECLAMAÇÃO TRABALHISTA	AM	MANAUS	20.748,84	25.000,00	45.748,84
0000452-88.2019.5.11.0009	RECLAMAÇÃO TRABALHISTA	AM	MANAUS	-	9.513,16	9.513,16
0025246-02.2017.5.24.0004	RECLAMAÇÃO TRABALHISTA	MS	CAMPO GRANDE	-	9.513,16	9.513,16
0001410-14.2017.5.08.0014	RECLAMAÇÃO TRABALHISTA	PA	BELÉM	-	9.513,16	9.513,16
0001373-72.2017.5.08.0018	RECLAMAÇÃO TRABALHISTA	PA	BELÉM	-	29.170,18	29.170,18
0000977-58.2018.5.08.0019	RECLAMAÇÃO TRABALHISTA	PA	BELÉM	58.002,64	28.539,48	86.542,12
0011088-60.2015.5.18.0009	RECLAMAÇÃO TRABALHISTA	GO	GOIÂNIA	241.306,57	27.567,00	268.873,57
0000944-21.2017.5.06.0161	RECLAMAÇÃO TRABALHISTA	PE	SÃO LOURENÇO DA MATA	2.611,00	3.000,00	5.611,00
0101879-09.2016.5.01.0302	RECLAMAÇÃO TRABALHISTA	RJ	PETRÓPOLIS	-	9.189,00	9.189,00
0000905-10.2018.5.06.0122	RECLAMAÇÃO TRABALHISTA	PE	PAULISTA	-	9.828,51	9.828,51
0025946-46.2015.5.24.0004	RECLAMAÇÃO TRABALHISTA	MS	CAMPO GRANDE	-	130.248,98	130.248,98
0024655-46.2017.5.24.0002	RECLAMAÇÃO TRABALHISTA	MS	CAMPO GRANDE	-	9.189,00	9.189,00
0025241-86.2017.5.24.0001	RECLAMAÇÃO TRABALHISTA	MS	CAMPO GRANDE	-	4.000,00	4.000,00
0001900-55.2012.5.11.0005	RECLAMAÇÃO TRABALHISTA	AM	MANAUS	27,37	3.803,05	3.830,42
0001150-71.2015.5.09.0662	RECLAMAÇÃO TRABALHISTA	PR	MARINGÁ	-	8.959,63	8.959,63
0000378-67.2016.5.06.0271	RECLAMAÇÃO TRABALHISTA	PE	TIMBAÚBA	-	2.635,51	2.635,51
0010632-14.2018.5.03.0142	RECLAMAÇÃO TRABALHISTA	MG	BETIM	-	9.189,00	9.189,00
0000633-90.2018.5.23.0009	RECLAMAÇÃO TRABALHISTA	MT	CUIABÁ	4.765,48	3.470,00	8.235,48
0000673-28.2017.5.05.0003	RECLAMAÇÃO TRABALHISTA	BA	SALVADOR	-	29.646,02	29.646,02
0000164-98.2016.5.05.0014	RECLAMAÇÃO TRABALHISTA	BA	SALVADOR	-	27.891,16	27.891,16

Este documento é cópia do original, assinado digitalmente por PATRICIA FERNANDES DA SILVA e Tribunal de Justica do Estado de Sao Paulo, protocolado em 13/10/2020 às 21:59 , sob o número WJMJ20416663803
Para conferir o original, acesse o site https://esaj.tjsp.jus.br/pastadigital/pg/abrirConferenciaDocumento.do, informe o processo 1070860-05.2020.8.26.0100 e código 9E13900.

NÚMERO DO PROCESSO	TIPO DE AÇÃO	UF	COMARCA	BLOQUEIO	DEPÓSITO	TOTAL EM JUÍZO
0010699-24.2018.5.03.0030	RECLAMAÇÃO TRABALHISTA	MG	CONTAGEM	-	2.200,00	2.200,00
0010493-70.2019.5.03.0031	RECLAMAÇÃO TRABALHISTA	MG	CONTAGEM	-	5.500,00	5.500,00
0000380-41.2016.5.06.0011	RECLAMAÇÃO TRABALHISTA	PE	RECIFE	-	23.100,00	23.100,00
0000664-24.2014.5.10.0006	RECLAMAÇÃO TRABALHISTA	DF	BRASÍLIA	189,50	-	189,50
0001045-44.2018.5.06.0122	RECLAMAÇÃO TRABALHISTA	PE	PAULISTA	19.183,92	9.513,16	28.697,08
0001232-54.2016.5.06.0144	RECLAMAÇÃO TRABALHISTA	PE	JABOATÃO	-	131.385,69	131.385,69
0100613-90.2016.5.01.0009	RECLAMAÇÃO TRABALHISTA	RJ	RIO DE JANEIRO	252,12	46.761,79	47.013,91
0001785-53.2017.5.12.0030	RECLAMAÇÃO TRABALHISTA	SC	JOINVILLE	-	9.828,51	9.828,51
0000866-81.2016.5.06.0122	RECLAMAÇÃO TRABALHISTA	PE	PAULISTA	-	9.189,00	9.189,00
0000534-34.2017.5.06.0008	RECLAMAÇÃO TRABALHISTA	PE	RECIFE	-	9.513,16	9.513,16
0001097-91.2018.5.06.0008	EXECUÇÃO PROVISÓRIA EM AUTOS SUPLEMENTARES	PE	RECIFE	77.321,35	-	77.321,35
0000254-89.2019.5.17.0007	RECLAMAÇÃO TRABALHISTA	ES	VITÓRIA	400,00	400,00	800,00
0000334-92.2013.5.05.0461	RECLAMAÇÃO TRABALHISTA	BA	ITABUNA	-	3.635,47	3.635,47
0001229-95.2016.5.05.0025	RECLAMAÇÃO TRABALHISTA	BA	SALVADOR	-	9.189,00	9.189,00
0000414-61.2015.5.12.0018	RECLAMAÇÃO TRABALHISTA	SC	BLUMENAU	-	8.959,63	8.959,63
0010118-96.2015.5.12.0051	RECLAMAÇÃO TRABALHISTA	SC	BLUMENAU	-	10.000,00	10.000,00
0001317-60.2016.5.12.0051	RECLAMAÇÃO TRABALHISTA	SC	BLUMENAU	27.646,48	8.959,63	36.606,11
0000343-39.2017.5.12.0002	RECLAMAÇÃO TRABALHISTA	SC	BLUMENAU	-	20.000,00	20.000,00
0000207-85.2014.5.05.0020	AÇÃO DECLARATÓRIA	BA	SALVADOR	-	19.026,32	19.026,32
0011280-35.2013.5.01.0009	RECLAMAÇÃO TRABALHISTA	RJ	RIO DE JANEIRO	-	56.391,16	56.391,16
0000089-37.2018.5.07.0013	RECLAMAÇÃO TRABALHISTA	CE	FORTALEZA	-	9.513,16	9.513,16
0000076-26.2018.5.14.0051	RECLAMAÇÃO TRABALHISTA	RO	COLORADO D OESTE	419.942,53	69.013,16	488.955,69
0000011-94.2019.5.14.0051	RECLAMAÇÃO TRABALHISTA	RO	COLORADO D OESTE	-	39.872,84	39.872,84
0001151-41.2017.5.17.0152	RECLAMAÇÃO TRABALHISTA	ES	GUARAPARI	-	9.189,00	9.189,00
0000477-60.2017.5.09.0128	RECLAMAÇÃO TRABALHISTA	PR	CASCAVEL	-	27.567,00	27.567,00
0100394-26.2018.5.01.0262	RECLAMAÇÃO TRABALHISTA	RJ	SÃO GONÇALO	-	25.000,00	25.000,00

Este documento é cópia do original, assinado digitalmente por PATRICIA FERNANDES DA SILVA e Tribunal de Justica do Estado de Sao Paulo, protocolado em 13/10/2020 às 21:59 , sob o número WJM20416663803
Para conferir o original, acesse o site https://esaj.tjsp.jus.br/pastadigital/pg/abrirConferenciaDocumento.do, informe o processo 1070860-05.2020.8.26.0100 e código 9E13900.

NÚMERO DO PROCESSO	TIPO DE AÇÃO	UF	COMARCA	BLOQUEIO	DEPÓSITO	TOTAL EM JUÍZO
0000747-76.2017.5.05.0005	RECLAMAÇÃO TRABALHISTA	BA	SALVADOR	-	5.000,00	5.000,00
0000069-18.2018.5.05.0008	RECLAMAÇÃO TRABALHISTA	BA	SALVADOR	-	9.713,16	9.713,16
0010375-21.2014.5.14.0401	RECLAMAÇÃO TRABALHISTA	AC	RIO BRANCO	-	17.167,44	17.167,44
0000618-26.2016.5.14.0403	RECLAMAÇÃO TRABALHISTA	AC	RIO BRANCO	45.233,99	9.189,00	54.422,99
0000168-78.2019.5.14.0403	RECLAMAÇÃO TRABALHISTA	AC	RIO BRANCO	-	9.828,51	9.828,51
0010271-18.2014.5.01.0263	RECLAMAÇÃO TRABALHISTA	RJ	SÃO GONÇALO	36.825,92	-	36.825,92
0000961-75.2017.5.23.0002	RECLAMAÇÃO TRABALHISTA	MT	CUIABÁ	-	9.189,00	9.189,00
0010373-22.2013.5.05.0018	RECLAMAÇÃO TRABALHISTA	BA	SALVADOR	-	15.844,30	15.844,30
0000657-40.2018.5.05.0003	RECLAMAÇÃO TRABALHISTA	BA	SALVADOR	-	24.810,72	24.810,72
0000761-29.2016.5.10.0111	RECLAMAÇÃO TRABALHISTA	DF	GAMA	39.961,82	-	39.961,82
0000650-64.2019.5.10.0103	RECLAMAÇÃO TRABALHISTA	DF	TAGUATINGA	-	9.513,16	9.513,16
0001634-83.2015.5.12.0054	RECLAMAÇÃO TRABALHISTA	SC	SÃO JOSÉ	13.096,63	9.189,00	22.285,63
0000312-02.2016.5.12.0019	RECLAMAÇÃO TRABALHISTA	SC	JARAGUÁ DO SUL	-	27.567,00	27.567,00
0000754-81.2016.5.12.0046	RECLAMAÇÃO TRABALHISTA	SC	JARAGUÁ DO SUL	-	27.891,16	27.891,16
0000634-98.2016.5.12.0026	RECLAMAÇÃO TRABALHISTA	SC	FLORIANÓPOLIS	-	38.052,64	38.052,64
0000205-52.2013.5.05.0020	RECLAMAÇÃO TRABALHISTA	BA	SALVADOR	-	3.516,84	3.516,84
0011597-37.2014.5.15.0032	RECLAMAÇÃO TRABALHISTA	SP	CAMPINAS	-	2.325,00	2.325,00
0100985-96.2017.5.01.0302	RECLAMAÇÃO TRABALHISTA	RJ	PETRÓPOLIS	-	14.269,74	14.269,74
0101723-84.2017.5.01.0302	RECLAMAÇÃO TRABALHISTA	RJ	PETRÓPOLIS	-	7.259,77	7.259,77
0010433-54.2015.5.15.0015	RECLAMAÇÃO TRABALHISTA	SP	FRANCA	5.691,29	72.952,16	78.643,45
0012109-37.2015.5.15.0015	RECLAMAÇÃO TRABALHISTA	SP	FRANCA	-	10.288,34	10.288,34
0012149-30.2015.5.15.0076	RECLAMAÇÃO TRABALHISTA	SP	FRANCA	-	18.378,00	18.378,00
0012288-68.2015.5.15.0015	RECLAMAÇÃO TRABALHISTA	SP	FRANCA	113.276,52	32.196,34	145.472,86
0012316-36.2015.5.15.0015	RECLAMAÇÃO TRABALHISTA	SP	FRANCA	-	95.097,37	95.097,37
0010157-85.2014.5.01.0261	RECLAMAÇÃO TRABALHISTA	RJ	SÃO GONÇALO	82.722,26	-	82.722,26
0001494-48.2017.5.08.0003	RECLAMAÇÃO TRABALHISTA	PA	BELÉM	362.236,97	19.026,32	381.263,29

Este documento é cópia do original, assinado digitalmente por PATRICIA FERNANDES DA SILVA e Tribunal de Justica do Estado de Sao Paulo, protocolado em 13/10/2020 às 21:59 , sob o número WJM12041663803
Para conferir o original, acesse o site https://esaj.tjsp.jus.br/pastadigital/pg/abrirConferenciaDocumento.do, informe o processo 1070860-05.2020.8.26.0100 e código 9E13900.

NÚMERO DO PROCESSO	TIPO DE AÇÃO	UF	COMARCA	BLOQUEIO	DEPÓSITO	TOTAL EM JUÍZO
0002012-03.2016.5.06.0141	RECLAMAÇÃO TRABALHISTA	PE	JABOATÃO	-	9.828,51	9.828,51
0000309-81.2017.5.05.0027	RECLAMAÇÃO TRABALHISTA	BA	SALVADOR	-	9.189,00	9.189,00
0001060-25.2017.5.05.0009	RECLAMAÇÃO TRABALHISTA	BA	SALVADOR	-	9.513,16	9.513,16
0101884-14.2016.5.01.0243	RECLAMAÇÃO TRABALHISTA	RJ	NITÉROI	-	15.000,00	15.000,00
0010060-70.2019.5.03.0062	RECLAMAÇÃO TRABALHISTA	MG	ITAÚNA	-	9.513,16	9.513,16
0011605-36.2013.5.18.0009	RECLAMAÇÃO TRABALHISTA	GO	GOIÂNIA	29.247,26	-	29.247,26
0001003-66.2015.5.05.0012	RECLAMAÇÃO TRABALHISTA	BA	SALVADOR	-	229,37	229,37
0000351-45.2016.5.05.0002	RECLAMAÇÃO TRABALHISTA	BA	SALVADOR	-	18.378,00	18.378,00
0000524-72.2012.5.03.0032	RECLAMAÇÃO TRABALHISTA	MG	CONTAGEM	-	139.507,41	139.507,41
0000650-14.2017.5.09.0022	RECLAMAÇÃO TRABALHISTA	PR	PARANAGUÁ	169.387,40	9.513,16	178.900,56
0101395-89.2017.5.01.0065	RECLAMAÇÃO TRABALHISTA	RJ	RIO DE JANEIRO	-	3.000,00	3.000,00
0000838-71.2017.5.23.0004	RECLAMAÇÃO TRABALHISTA	MT	CUIABÁ	-	15.201,79	15.201,79
0010399-05.2018.5.18.0011	RECLAMAÇÃO TRABALHISTA	GO	GOIÂNIA	-	5.000,00	5.000,00
0010493-50.2018.5.18.0011	RECLAMAÇÃO TRABALHISTA	GO	GOIÂNIA	-	15.000,00	15.000,00
0010547-04.2018.5.18.0015	RECLAMAÇÃO TRABALHISTA	GO	GOIÂNIA	94.675,64	9.913,16	104.588,80
0010618-52.2018.5.18.0129	RECLAMAÇÃO TRABALHISTA	GO	QUIRINÓPOLIS	-	19.026,32	19.026,32
0011050-14.2018.5.18.0051	RECLAMAÇÃO TRABALHISTA	GO	ANÁPOLIS	-	9.828,51	9.828,51
0010247-41.2019.5.18.0004	RECLAMAÇÃO TRABALHISTA	GO	GOIÂNIA	2.155,04	-	2.155,04
0000037-03.2019.5.12.0034	RECLAMAÇÃO TRABALHISTA	SC	FLORIANÓPOLIS	875,92	-	875,92
0000227-28.2018.5.09.0666	RECLAMAÇÃO TRABALHISTA	PR	JAGUARIAÍVA	-	10.486,84	10.486,84
0000506-71.2016.5.09.0411	RECLAMAÇÃO TRABALHISTA	PR	PARANAGUÁ	-	39.189,00	39.189,00
0000713-70.2016.5.09.0411	RECLAMAÇÃO TRABALHISTA	PR	PARANAGUÁ	224.481,56	10.000,00	234.481,56
0001072-46.2014.5.05.0461	RECLAMAÇÃO TRABALHISTA	BA	ITABUNA	-	9.513,16	9.513,16
0000608-79.2018.5.08.0014	EXECUÇÃO PROVISÓRIA EM AUTOS SUPLEMENTARES	PA	ANANINDEUA	5.914,68	-	5.914,68
0010531-26.2017.5.03.0137	RECLAMAÇÃO TRABALHISTA	MG	BELO HORIZONTE	-	9.513,16	9.513,16
0000290-95.2018.5.11.0052	EXECUÇÃO FISCAL	RR	BOA VISTA	-	71.817,63	71.817,63

Este documento é cópia do original, assinado digitalmente por PATRICIA FERNANDES DA SILVA e Tribunal de Justica do Estado de Sao Paulo, protocolado em 13/10/2020 às 21:59 , sob o número WJMJ20416663803
Para conferir o original, acesse o site https://esaj.tjsp.jus.br/pastadigital/pg/abrirConferenciaDocumento.do, informe o processo 1070860-05.2020.8.26.0100 e código 9E13900.

NÚMERO DO PROCESSO	TIPO DE AÇÃO	UF	COMARCA	BLOQUEIO	DEPÓSITO	TOTAL EM JUÍZO
0130041-67.2015.5.13.0026	RECLAMAÇÃO TRABALHISTA	PB	JOÃO PESSOA	-	5.000,00	5.000,00
0000110-12.2016.5.06.0142	RECLAMAÇÃO TRABALHISTA	PE	JABOATÃO DOS GUARARAPES	1.206,42	9.189,00	10.395,42
0000109-21.2016.5.06.0144	RECLAMAÇÃO TRABALHISTA	PE	JABOATÃO	-	16.135,20	16.135,20
0010344-89.2014.5.14.0404	RECLAMAÇÃO TRABALHISTA	AC	RIO BRANCO	-	7.514,17	7.514,17
0000273-96.2017.5.09.0069	RECLAMAÇÃO TRABALHISTA	PR	CASCAVEL	-	9.513,16	9.513,16
0000547-11.2017.5.23.0121	RECLAMAÇÃO TRABALHISTA	MT	NOVA MUTUM	-	37.728,48	37.728,48
0004812-24.2015.5.12.0027	RECLAMAÇÃO TRABALHISTA	SC	CRICIÚMA	-	26.878,89	26.878,89
0004164-63.2015.5.12.0053	RECLAMAÇÃO TRABALHISTA	SC	CRICIÚMA	-	78.753,14	78.753,14
0001138-86.2018.5.09.0004	RECLAMAÇÃO TRABALHISTA	PR	CURITIBA	-	9.513,16	9.513,16
0001234-02.2016.5.05.0031	RECLAMAÇÃO TRABALHISTA	BA	SALVADOR	-	9.189,00	9.189,00
0000795-36.2017.5.08.0107	RECLAMAÇÃO TRABALHISTA	PA	MARABÁ	-	11.689,00	11.689,00
0000165-09.2019.5.05.0037	RECLAMAÇÃO TRABALHISTA	BA	SALVADOR	-	9.828,51	9.828,51
0000340-98.2017.5.09.0671	RECLAMAÇÃO TRABALHISTA	PR	TELÊMACO BORBA	-	5.000,00	5.000,00
0001576-70.2017.5.06.0121	RECLAMAÇÃO TRABALHISTA	PE	PAULISTA	19.872,65	-	19.872,65
0001078-32.2016.5.06.0016	RECLAMAÇÃO TRABALHISTA	PE	RECIFE	-	4.000,00	4.000,00
0084100-26.2008.5.16.0004	RECLAMAÇÃO TRABALHISTA	MA	SÃO LUIS	48,68	-	48,68
0001411-96.2017.5.08.0014	RECLAMAÇÃO TRABALHISTA	PA	BELÉM	-	9.513,16	9.513,16
0010210-35.2014.5.01.0045	RECLAMAÇÃO TRABALHISTA	RJ	RIO DE JANEIRO	47.864,66	-	47.864,66
0011918-23.2015.5.01.0551	RECLAMAÇÃO TRABALHISTA	RJ	BARRA MANSA	11.306,55	-	11.306,55
0010418-90.2013.5.01.0065	RECLAMAÇÃO TRABALHISTA	RJ	RIO DE JANEIRO	-	15.618,81	15.618,81
0010361-42.2017.5.03.0044	RECLAMAÇÃO TRABALHISTA	MG	UBERLÂNDIA	1.450,00	-	1.450,00
0010623-89.2017.5.03.0044	RECLAMAÇÃO TRABALHISTA	MG	UBERLÂNDIA	1.629,00	-	1.629,00
0001435-91.2017.5.10.0104	RECLAMAÇÃO TRABALHISTA	DF	TAGUATINGA	-	20.000,00	20.000,00
0001911-50.2014.5.03.0098	RECLAMAÇÃO TRABALHISTA	MG	DIVINÓPOLIS	82.505,41	33.479,66	115.985,07
0010423-15.2019.5.03.0173	RECLAMAÇÃO TRABALHISTA	MG	UBERLÂNDIA	19.228,00	-	19.228,00
0101391-18.2017.5.01.0044	RECLAMAÇÃO TRABALHISTA	RJ	RIO DE JANEIRO	-	19.026,32	19.026,32

Este documento é cópia do original, assinado digitalmente por PATRICIA FERNANDES DA SILVA e Tribunal de Justica do Estado de Sao Paulo, protocolado em 13/10/2020 às 21:59 , sob o número WJM20416683803
Para conferir o original, acesse o site https://esaj.tjsp.jus.br/pastadigital/pg/abrirConferenciaDocumento.do, informe o processo 1070860-05.2020.8.26.0100 e código 9E13900.

NÚMERO DO PROCESSO	TIPO DE AÇÃO	UF	COMARCA	BLOQUEIO	DEPÓSITO	TOTAL EM JUÍZO
0001397-15.2010.5.03.0106	RECLAMAÇÃO TRABALHISTA	MG	BELO HORIZONTE	86.874,11	-	86.874,11
0001952-49.2012.5.03.0110	RECLAMAÇÃO TRABALHISTA	MG	BELO HORIZONTE	21.235,00	-	21.235,00
0000897-20.2013.5.03.0016	RECLAMAÇÃO TRABALHISTA	MG	BELO HORIZONTE	40.533,33	64.609,94	105.143,27
0002090-97.2013.5.03.0007	RECLAMAÇÃO TRABALHISTA	MG	BELO HORIZONTE	-	28.113,97	28.113,97
0000297-68.2014.5.03.0014	RECLAMAÇÃO TRABALHISTA	MG	BELO HORIZONTE	148.500,05	-	148.500,05
0000466-55.2014.5.03.0111	RECLAMAÇÃO TRABALHISTA	MG	BELO HORIZONTE	2.740,95	139.893,36	142.634,31
0010899-56.2014.5.03.0164	RECLAMAÇÃO TRABALHISTA	MG	CONTAGEM	-	7.246,50	7.246,50
0000764-41.2014.5.03.0113	RECLAMAÇÃO TRABALHISTA	MG	BELO HORIZONTE	145.000,00	9.189,00	154.189,00
0000884-03.2014.5.03.0140	RECLAMAÇÃO TRABALHISTA	MG	BELO HORIZONTE	48.904,52	19.026,32	67.930,84
0010283-30.2015.5.03.0008	RECLAMAÇÃO TRABALHISTA	MG	BELO HORIZONTE	-	170,64	170,64
0011131-26.2015.5.03.0005	RECLAMAÇÃO TRABALHISTA	MG	BELO HORIZONTE	111.078,96	37.080,16	148.159,12
0001682-62.2017.5.17.0012	RECLAMAÇÃO TRABALHISTA	ES	VITÓRIA	-	19.026,32	19.026,32
0002669-88.2016.5.10.0801	RECLAMAÇÃO TRABALHISTA	TO	PALMAS	1.140,85	15.853,96	16.994,81
0001170-29.2015.5.05.0612	ANULATÓRIA	BA	VITÓRIA DA CONQUISTA	-	19.026,32	19.026,32
0010813-54.2014.5.12.0061	RECLAMAÇÃO TRABALHISTA	SC	BRUSQUE	25.479,46	-	25.479,46
0011098-85.2017.5.03.0063	RECLAMAÇÃO TRABALHISTA	MG	ITUIUTABA	-	9.789,03	9.789,03
0001200-35.2014.5.01.0281	RECLAMAÇÃO TRABALHISTA	RJ	CAMPO DOS GOYTACAZES	-	7.192,24	7.192,24
0011166-14.2015.5.01.0046	RECLAMAÇÃO TRABALHISTA	RJ	RIO DE JANEIRO	-	229,37	229,37
0100706-54.2016.5.01.0041	RECLAMAÇÃO TRABALHISTA	RJ	RIO DE JANEIRO	-	1.040,37	1.040,37
0100694-78.2017.5.01.0017	RECLAMAÇÃO TRABALHISTA	RJ	RIO DE JANEIRO	-	10.000,00	10.000,00
0101163-13.2017.5.01.0248	RECLAMAÇÃO TRABALHISTA	RJ	NITÉROI	-	2.300,00	2.300,00
0100692-66.2016.5.01.0010	RECLAMAÇÃO TRABALHISTA	RJ	RIO DE JANEIRO	-	5.000,00	5.000,00
1001503-37.2017.5.02.0010	RECLAMAÇÃO TRABALHISTA	SP	OSASCO	335,53	-	335,53
0100441-65.2016.5.01.0263	RECLAMAÇÃO TRABALHISTA	RJ	SÃO GONÇALO	-	20.000,00	20.000,00
0101427-27.2016.5.01.0034	RECLAMAÇÃO TRABALHISTA	RJ	RIO DE JANEIRO	-	20.000,00	20.000,00
0101419-77.2017.5.01.0531	RECLAMAÇÃO TRABALHISTA	RJ	TERESÓPOLIS	-	28.215,32	28.215,32

Este documento é cópia do original, assinado digitalmente por PATRICIA FERNANDES DA SILVA e Tribunal de Justica do Estado de Sao Paulo, protocolado em 13/10/2020 às 21:59 , sob o número WJMJ20416623803
Para conferir o original, acesse o site https://esaj.tjsp.jus.br/pastadigital/pg/abrirConferenciaDocumento.do, informe o processo 1070860-05.2020.8.26.0100 e código 9E13900.

NÚMERO DO PROCESSO	TIPO DE AÇÃO	UF	COMARCA	BLOQUEIO	DEPÓSITO	TOTAL EM JUÍZO
0011887-50.2016.5.03.0021	RECLAMAÇÃO TRABALHISTA	MG	BELO HORIZONTE	-	9.828,51	9.828,51
0011709-58.2017.5.03.0024	RECLAMAÇÃO TRABALHISTA	MG	BELO HORIZONTE	35,72	-	35,72
0010296-81.2018.5.03.0183	RECLAMAÇÃO TRABALHISTA	MG	BELO HORIZONTE	-	9.828,51	9.828,51
0010811-24.2016.5.03.0107	RECLAMAÇÃO TRABALHISTA	MG	BELO HORIZONTE	-	2.716,00	2.716,00
0010824-21.2016.5.03.0140	RECLAMAÇÃO TRABALHISTA	MG	BELO HORIZONTE	-	37.728,48	37.728,48
0011064-15.2016.5.03.0009	RECLAMAÇÃO TRABALHISTA	MG	CONTAGEM	-	9.513,16	9.513,16
0011080-66.2016.5.03.0009	RECLAMAÇÃO TRABALHISTA	MG	BELO HORIZONTE	-	2.000,00	2.000,00
0011080-42.2016.5.03.0114	RECLAMAÇÃO TRABALHISTA	MG	BELO HORIZONTE	4.091,50	3.000,00	7.091,50
0011357-94.2016.5.03.0005	RECLAMAÇÃO TRABALHISTA	MG	BELO HORIZONTE	-	37.728,48	37.728,48
0011472-18.2016.5.03.0005	RECLAMAÇÃO TRABALHISTA	MG	BELO HORIZONTE	35.497,45	10.189,00	45.686,45
0011511-79.2016.5.03.0113	RECLAMAÇÃO TRABALHISTA	MG	BELO HORIZONTE	-	18.378,00	18.378,00
0011671-94.2016.5.03.0181	RECLAMAÇÃO TRABALHISTA	MG	BELO HORIZONTE	29.929,71	36.756,01	66.685,72
0011765-82.2016.5.03.0006	RECLAMAÇÃO TRABALHISTA	MG	BELO HORIZONTE	-	6.000,00	6.000,00
0011772-40.2016.5.03.0179	RECLAMAÇÃO TRABALHISTA	MG	BELO HORIZONTE	-	37.080,18	37.080,18
0010046-28.2017.5.03.0007	RECLAMAÇÃO TRABALHISTA	MG	BELO HORIZONTE	-	9.513,16	9.513,16
0010057-30.2017.5.03.0113	RECLAMAÇÃO TRABALHISTA	MG	BELO HORIZONTE	-	9.189,00	9.189,00
0010146-74.2017.5.03.0106	RECLAMAÇÃO TRABALHISTA	MG	BELO HORIZONTE	66.964,55	27.567,00	94.531,55
0010219-34.2017.5.03.0110	RECLAMAÇÃO TRABALHISTA	MG	BELO HORIZONTE	159.356,33	9.513,16	168.869,49
0010044-59.2017.5.03.0136	RECLAMAÇÃO TRABALHISTA	MG	BELO HORIZONTE	-	4.194,35	4.194,35
0010305-69.2017.5.03.0024	RECLAMAÇÃO TRABALHISTA	MG	BELO HORIZONTE	48.615,42	9.514,00	58.129,42
0010196-84.2015.5.01.0055	RECLAMAÇÃO TRABALHISTA	RJ	RIO DE JANEIRO	-	5.000,00	5.000,00
0000459-57.2013.5.05.0462	RECLAMAÇÃO TRABALHISTA	BA	ITABUNA	36.735,77	-	36.735,77
0000530-51.2016.5.05.0463	RECLAMAÇÃO TRABALHISTA	BA	ITABUNA	-	8.536,43	8.536,43
0024023-16.2014.5.24.0005	RECLAMAÇÃO TRABALHISTA	MS	CAMPO GRANDE	-	9.189,00	9.189,00
0025263-72.2016.5.24.0004	RECLAMAÇÃO TRABALHISTA	MS	CAMPO GRANDE	-	9.513,16	9.513,16
0011440-26.2014.5.01.0009	RECLAMAÇÃO TRABALHISTA	RJ	RIO DE JANEIRO	250.878,52	-	250.878,52

Este documento é cópia do original, assinado digitalmente por PATRICIA FERNANDES DA SILVA e Tribunal de Justica do Estado de Sao Paulo, protocolado em 13/10/2020 às 21:59 , sob o número WJMJ20416683803
Para conferir o original, acesse o site https://esaj.tjsp.jus.br/pastadigital/pg/abrirConferenciaDocumento.do, informe o processo 1070860-05.2020.8.26.0100 e código 9E13900.

NÚMERO DO PROCESSO	TIPO DE AÇÃO	UF	COMARCA	BLOQUEIO	DEPÓSITO	TOTAL EM JUÍZO
0001456-27.2017.5.06.0121	RECLAMAÇÃO TRABALHISTA	PE	PAULISTA	12.171,70	12.171,70	24.343,40
0000188-98.2018.5.06.0121	RECLAMAÇÃO TRABALHISTA	PE	PAULISTA	13.312,48	-	13.312,48
0001284-24.2013.5.01.0264	RECLAMAÇÃO TRABALHISTA	RJ	SÃO GONÇALO	73.835,01	23.000,00	96.835,01
0003338-81.2013.5.01.0451	RECLAMAÇÃO TRABALHISTA	RJ	ITABORAI	-	7.063,40	7.063,40
0002282-95.2013.5.01.0262	RECLAMAÇÃO TRABALHISTA	RJ	SÃO GONÇALO	-	28.539,48	28.539,48
0100786-31.2016.5.01.0069	RECLAMAÇÃO TRABALHISTA	RJ	RIO DE JANEIRO	-	25.000,00	25.000,00
0101204-72.2016.5.01.0261	RECLAMAÇÃO TRABALHISTA	RJ	SÃO GONÇALO	27.848,54	-	27.848,54
0100288-98.2017.5.01.0262	RECLAMAÇÃO TRABALHISTA	RJ	SÃO GONÇALO	5.969,14	-	5.969,14
0010416-32.2016.5.03.0010	RECLAMAÇÃO TRABALHISTA	MG	BELO HORIZONTE	-	7.587,86	7.587,86
0017780-77.2016.5.16.0015	AÇÃO DECLARATÓRIA	MA	SÃO LUIS	-	5.050,00	5.050,00
0101130-98.2017.5.01.0029	RECLAMAÇÃO TRABALHISTA	RJ	RIO DE JANEIRO	-	9.828,51	9.828,51
0000474-14.2010.5.03.0033	RECLAMAÇÃO TRABALHISTA	MG	CORONEL FABRICIANO	-	312.769,13	312.769,13
0001426-08.2017.5.11.0006	RECLAMAÇÃO TRABALHISTA	AM	MANAUS	-	28.539,48	28.539,48
0001414-70.2017.5.11.0013	RECLAMAÇÃO TRABALHISTA	AM	MANAUS	-	9.513,16	9.513,16
0000180-91.2019.5.23.0096	RECLAMAÇÃO TRABALHISTA	MT	PONTES E LACERDA	116,63	-	116,63
0100755-06.2016.5.01.0491	RECLAMAÇÃO TRABALHISTA	RJ	MAGÉ	-	3.500,00	3.500,00
0102562-61.2016.5.01.0491	RECLAMAÇÃO TRABALHISTA	RJ	MAGÉ	-	9.189,00	9.189,00
0010139-51.2018.5.03.0105	RECLAMAÇÃO TRABALHISTA	MG	BELO HORIZONTE	-	1.753,98	1.753,98
0011372-25.2015.5.03.0029	RECLAMAÇÃO TRABALHISTA	MG	CONTAGEM	783.776,01	-	783.776,01
0000321-93.2015.5.06.0009	RECLAMAÇÃO TRABALHISTA	PE	RECIFE	-	9.189,00	9.189,00
0010868-72.2018.5.18.0004	RECLAMAÇÃO TRABALHISTA	GO	GOIÂNIA	-	9.513,16	9.513,16
0100951-95.2016.5.01.0031	RECLAMAÇÃO TRABALHISTA	RJ	RIO DE JANEIRO	-	6.040,37	6.040,37
0000868-60.2017.5.10.0007	RECLAMAÇÃO TRABALHISTA	DF	BRASÍLIA	-	9.513,16	9.513,16
0010134-50.2014.5.01.0323	RECLAMAÇÃO TRABALHISTA	RJ	SÃO JOÃO DE MERITI	-	12.604,11	12.604,11
0012412-90.2014.5.01.0204	RECLAMAÇÃO TRABALHISTA	RJ	DUQUE DE CAXIAS	-	12.869,22	12.869,22
0100241-02.2017.5.01.0044	RECLAMAÇÃO TRABALHISTA	RJ	RIO DE JANEIRO	-	9.513,16	9.513,16

Este documento é cópia do original, assinado digitalmente por PATRICIA FERNANDES DA SILVA e Tribunal de Justica do Estado de Sao Paulo, protocolado em 13/10/2020 às 21:59 , sob o número WJMJ20416663803
Para conferir o original, acesse o site https://esaj.tjsp.jus.br/pastadigital/pg/abrirConferenciaDocumento.do, informe o processo 1070860-05.2020.8.26.0100 e código 9E13900.

NÚMERO DO PROCESSO	TIPO DE AÇÃO	UF	COMARCA	BLOQUEIO	DEPÓSITO	TOTAL EM JUÍZO
0100715-68.2017.5.01.0077	RECLAMAÇÃO TRABALHISTA	RJ	RIO DE JANEIRO	-	4.000,00	4.000,00
0101256-34.2017.5.01.0067	EXECUÇÃO PROVISÓRIA EM AUTOS SUPLEMENTARES	RJ	RIO DE JANEIRO	37.082,10	-	37.082,10
0100892-46.2018.5.01.0061	RECLAMAÇÃO TRABALHISTA	RJ	RIO DE JANEIRO	-	9.513,16	9.513,16
0000155-27.2015.5.14.0401	RECLAMAÇÃO TRABALHISTA	AC	RIO BRANCO	-	10.000,00	10.000,00
0000209-19.2017.5.14.0402	RECLAMAÇÃO TRABALHISTA	AC	RIO BRANCO	-	13.540,37	13.540,37
0000813-55.2018.5.12.0028	RECLAMAÇÃO TRABALHISTA	SC	JOINVILLE	-	8.500,00	8.500,00
0001600-15.2017.5.12.0030	RECLAMAÇÃO TRABALHISTA	SC	JOINVILLE	1.720,00	1.565,56	3.285,56
0000995-80.2016.5.05.0036	RECLAMAÇÃO TRABALHISTA	BA	SALVADOR	14.292,48	-	14.292,48
0101542-30.2016.5.01.0040	RECLAMAÇÃO TRABALHISTA	RJ	RIO DE JANEIRO	-	18.378,00	18.378,00
0000018-92.2013.5.05.0004	RECLAMAÇÃO TRABALHISTA	BA	SALVADOR	28.123,17	55.397,91	83.521,08
0012069-09.2016.5.03.0030	RECLAMAÇÃO TRABALHISTA	MG	CONTAGEM	-	9.189,00	9.189,00
0010872-19.2018.5.18.0131	RECLAMAÇÃO TRABALHISTA	GO	LUZIÂNIA	-	29.170,18	29.170,18
0010967-49.2018.5.18.0131	RECLAMAÇÃO TRABALHISTA	GO	LUZIÂNIA	-	9.513,16	9.513,16
0011335-58.2018.5.18.0131	RECLAMAÇÃO TRABALHISTA	GO	LUZIÂNIA	10.902,85	29.170,18	40.073,03
0001017-31.2018.5.10.0101	RECLAMAÇÃO TRABALHISTA	DF	TAGUATINGA	-	9.513,16	9.513,16
0001643-38.2018.5.10.0105	RECLAMAÇÃO TRABALHISTA	DF	TAGUATINGA	-	9.513,16	9.513,16
0100724-11.2016.5.01.0321	RECLAMAÇÃO TRABALHISTA	RJ	SÃO JOÃO DE MERITI	291.131,74	5.000,00	296.131,74
0025705-78.2015.5.24.0002	RECLAMAÇÃO TRABALHISTA	MS	CAMPO GRANDE	-	37.080,16	37.080,16
0025148-42.2016.5.24.0007	RECLAMAÇÃO TRABALHISTA	MS	CAMPO GRANDE	-	9.189,00	9.189,00
0010425-90.2013.5.01.0224	RECLAMAÇÃO TRABALHISTA	RJ	NOVA IGUAÇU	-	13.011,12	13.011,12
0016049-20.2019.5.16.0022	RECLAMAÇÃO TRABALHISTA	MA	SÃO LUIS	-	3.500,00	3.500,00
0126600-11.2007.5.05.0017	RECLAMAÇÃO TRABALHISTA	BA	SALVADOR	475.511,10	-	475.511,10
0001950-62.2012.5.19.0004	RECLAMAÇÃO TRABALHISTA	AL	MACEIÓ	323.631,92	116.255,02	439.886,94
0011007-82.2018.5.03.0055	RECLAMAÇÃO TRABALHISTA	MG	CONSELHEIRO LAFAIETE	684,59	-	684,59
0010156-60.2014.5.01.0048	RECLAMAÇÃO TRABALHISTA	RJ	RIO DE JANEIRO	-	259.618,96	259.618,96
0100298-58.2017.5.01.0581	RECLAMAÇÃO TRABALHISTA	RJ	RIO BONITO	-	9.189,00	9.189,00

Este documento é cópia do original, assinado digitalmente por PATRICIA FERNANDES DA SILVA e Tribunal de Justica do Estado de Sao Paulo, protocolado em 13/10/2020 às 21:59 , sob o número WJMJ20416988803
Para conferir o original, acesse o site https://esaj.tjsp.jus.br/pastadigital/pg/abrirConferenciaDocumento.do, informe o processo 1070860-05.2020.8.26.0100 e código 9E13900.

NÚMERO DO PROCESSO	TIPO DE AÇÃO	UF	COMARCA	BLOQUEIO	DEPÓSITO	TOTAL EM JUÍZO
0000940-59.2017.5.09.0594	RECLAMAÇÃO TRABALHISTA	PR	ARAUCARIA	14.354,00	15.000,00	29.354,00
0010433-14.2019.5.18.0053	RECLAMAÇÃO TRABALHISTA	GO	ANÁPOLIS	1.277,78	-	1.277,78
0000293-90.2017.5.05.0201	AÇÃO CIVIL PÚBLICA	BA	ITABERABA	-	9.513,16	9.513,16
0001138-87.2013.5.10.0019	RECLAMAÇÃO TRABALHISTA	DF	BRASÍLIA	212.788,67	18.378,00	231.166,67
0000033-20.2017.5.05.0037	RECLAMAÇÃO TRABALHISTA	BA	SALVADOR	-	9.189,00	9.189,00
0000047-46.2017.5.05.0023	RECLAMAÇÃO TRABALHISTA	BA	SALVADOR	-	1.656,97	1.656,97
0000096-57.2015.5.03.0009	RECLAMAÇÃO TRABALHISTA	MG	BELO HORIZONTE	250.488,05	-	250.488,05
0010040-84.2015.5.18.0003	RECLAMAÇÃO TRABALHISTA	GO	GOIÂNIA	-	1.750,00	1.750,00
0001033-76.2017.5.19.0001	RECLAMAÇÃO TRABALHISTA	AL	MACEIÓ	-	9.189,00	9.189,00
0010492-73.2015.5.01.0066	RECLAMAÇÃO TRABALHISTA	RJ	RIO DE JANEIRO	-	27.567,00	27.567,00
0001215-40.2017.5.23.0037	RECLAMAÇÃO TRABALHISTA	MT	SINOP	-	5.715,86	5.715,86
0001455-32.2017.5.23.0036	RECLAMAÇÃO TRABALHISTA	MT	SINOP	-	9.513,16	9.513,16
0002283-27.2017.5.23.0101	RECLAMAÇÃO TRABALHISTA	MT	LUCAS DO RIO VERDE	16.424,20	-	16.424,20
0010182-45.2015.5.12.0039	RECLAMAÇÃO TRABALHISTA	SC	BLUMENAU	581.687,13	8.959,63	590.646,76
0000265-51.2011.5.05.0034	RECLAMAÇÃO TRABALHISTA	BA	SALVADOR	-	19.026,32	19.026,32
0000270-74.2018.5.23.0051	RECLAMAÇÃO TRABALHISTA	MT	TANGARA DA SERRA	-	9.513,16	9.513,16
0001144-29.2017.5.05.0008	RECLAMAÇÃO TRABALHISTA	BA	SALVADOR	-	12.000,00	12.000,00
0000921-10.2017.5.05.0030	RECLAMAÇÃO TRABALHISTA	BA	SALVADOR	-	1.856,14	1.856,14
0001766-65.2015.5.17.0131	RECLAMAÇÃO TRABALHISTA	ES	CACHOEIRO ITAPEMIRIM	-	44.863,17	44.863,17
0018324-98.2016.5.16.0004	RECLAMAÇÃO TRABALHISTA	MA	SÃO LUIS	-	1.500,00	1.500,00
0101247-26.2017.5.01.0341	RECLAMAÇÃO TRABALHISTA	RJ	VOLTA REDONDA	-	28.215,32	28.215,32
0011287-29.2017.5.03.0139	RECLAMAÇÃO TRABALHISTA	MG	BELO HORIZONTE	-	9.828,51	9.828,51
0010596-58.2017.5.03.0060	RECLAMAÇÃO TRABALHISTA	MG	ITABIRA	28.614,08	-	28.614,08
0001013-78.2013.5.06.0004	RECLAMAÇÃO TRABALHISTA	PE	RECIFE	-	227.018,37	227.018,37
0000616-34.2017.5.12.0029	RECLAMAÇÃO TRABALHISTA	SC	LAGES	-	7.997,00	7.997,00
0081700-84.2012.5.17.0161	RECLAMAÇÃO TRABALHISTA	ES	LINHARES	-	171.524,00	171.524,00

Este documento é cópia do original, assinado digitalmente por PATRICIA FERNANDES DA SILVA e Tribunal de Justica do Estado de Sao Paulo, protocolado em 13/10/2020 às 21:59 , sob o número WJMJ20416988803
Para conferir o original, acesse o site https://esaj.tjsp.jus.br/pastadigital/pg/abrirConferenciaDocumento.do, informe o processo 1070860-05.2020.8.26.0100 e código 9E13900.

NÚMERO DO PROCESSO	TIPO DE AÇÃO	UF	COMARCA	BLOQUEIO	DEPÓSITO	TOTAL EM JUÍZO
0011608-17.2015.5.01.0551	RECLAMAÇÃO TRABALHISTA	RJ	BARRA MANSA	-	10.000,00	10.000,00
0011609-02.2015.5.01.0551	RECLAMAÇÃO TRABALHISTA	RJ	BARRA MANSA	120,00	9.189,00	9.309,00
0024687-88.2016.5.24.0001	RECLAMAÇÃO TRABALHISTA	MS	CAMPO GRANDE	-	9.189,00	9.189,00
0011807-60.2015.5.01.0059	RECLAMAÇÃO TRABALHISTA	RJ	RIO DE JANEIRO	-	1.766,62	1.766,62
0000745-48.2015.5.20.0009	RECLAMAÇÃO TRABALHISTA	SE	ARACAJU	600,07	19.026,32	19.626,39
0102018-79.2017.5.01.0025	RECLAMAÇÃO TRABALHISTA	RJ	RIO DE JANEIRO	-	4.246,16	4.246,16
0000784-89.2016.5.05.0021	RECLAMAÇÃO TRABALHISTA	BA	SALVADOR	-	9.189,00	9.189,00
0001882-07.2016.5.06.0143	RECLAMAÇÃO TRABALHISTA	PE	JABOATÃO	7.615,84	-	7.615,84
0001267-56.2014.5.03.0018	RECLAMAÇÃO TRABALHISTA	MG	BELO HORIZONTE	-	7.000,00	7.000,00
0010916-07.2016.5.03.0008	RECLAMAÇÃO TRABALHISTA	MG	BELO HORIZONTE	3.674,87	-	3.674,87
0000431-80.2017.5.12.0001	RECLAMAÇÃO TRABALHISTA	SC	FLORIANÓPOLIS	-	9.513,16	9.513,16
0000614-51.2017.5.12.0001	RECLAMAÇÃO TRABALHISTA	SC	FLORIANÓPOLIS	-	38.052,64	38.052,64
0000678-07.2017.5.12.0019	RECLAMAÇÃO TRABALHISTA	SC	JARAGUÁ DO SUL	-	29.170,18	29.170,18
0000975-88.2017.5.12.0059	RECLAMAÇÃO TRABALHISTA	SC	PALHOÇA	-	4.756,58	4.756,58
0001097-04.2017.5.12.0059	RECLAMAÇÃO TRABALHISTA	SC	PALHOÇA	-	11.500,00	11.500,00
0001117-92.2017.5.12.0059	RECLAMAÇÃO TRABALHISTA	SC	PALHOÇA	-	9.513,16	9.513,16
0001610-69.2017.5.12.0059	RECLAMAÇÃO TRABALHISTA	SC	PALHOÇA	27,00	-	27,00
0000263-39.2018.5.12.0035	RECLAMAÇÃO TRABALHISTA	SC	FLORIANÓPOLIS	-	9.828,51	9.828,51
0000547-87.2018.5.12.0054	RECLAMAÇÃO TRABALHISTA	SC	SÃO JOSÉ	-	19.657,02	19.657,02
0000935-56.2018.5.12.0032	RECLAMAÇÃO TRABALHISTA	SC	SÃO JOSÉ	-	9.828,51	9.828,51
0000429-49.2019.5.12.0031	RECLAMAÇÃO TRABALHISTA	SC	SÃO JOSÉ	-	19.657,02	19.657,02
0066000-30.2008.5.05.0036	RECLAMAÇÃO TRABALHISTA	BA	SALVADOR	-	10.206,99	10.206,99
0000986-13.2016.5.23.0006	RECLAMAÇÃO TRABALHISTA	MT	CUIABÁ	-	49.241,64	49.241,64
0000585-49.2017.5.06.0233	RECLAMAÇÃO TRABALHISTA	PE	GOIANA	1.218,43	9.189,00	10.407,43
0000430-09.2017.5.06.0019	RECLAMAÇÃO TRABALHISTA	PE	RECIFE	6.951,65	-	6.951,65
0000835-58.2017.5.08.0126	RECLAMAÇÃO TRABALHISTA	PA	PARAUAPEBAS	-	9.189,00	9.189,00

Este documento é cópia do original, assinado digitalmente por PATRICIA FERNANDES DA SILVA e Tribunal de Justica do Estado de Sao Paulo, protocolado em 13/10/2020 às 21:59 , sob o número WJM20416988803
Para conferir o original, acesse o site https://esaj.tjsp.jus.br/pastadigital/pg/abrirConferenciaDocumento.do, informe o processo 1070860-05.2020.8.26.0100 e código 9E13900.

NÚMERO DO PROCESSO	TIPO DE AÇÃO	UF	COMARCA	BLOQUEIO	DEPÓSITO	TOTAL EM JUÍZO
0000702-26.2018.5.09.0749	RECLAMAÇÃO TRABALHISTA	PR	DOIS VIZINHOS	-	9.513,16	9.513,16
0000444-97.2016.5.05.0134	RECLAMAÇÃO TRABALHISTA	BA	CAMAÇARI	-	9.189,00	9.189,00
0000300-28.2016.5.23.0036	RECLAMAÇÃO TRABALHISTA	MT	SINOP	-	19.026,32	19.026,32
0001024-74.2017.5.06.0002	RECLAMAÇÃO TRABALHISTA	PE	RECIFE	-	6.500,00	6.500,00
0001008-34.2010.5.05.0022	RECLAMAÇÃO TRABALHISTA	BA	SALVADOR	232.804,52	-	232.804,52
0001373-18.2015.5.05.0021	RECLAMAÇÃO TRABALHISTA	BA	SALVADOR	-	18.378,00	18.378,00
0131897-41.2015.5.13.0002	RECLAMAÇÃO TRABALHISTA	PB	JOÃO PESSOA	-	25.107,40	25.107,40
0100278-77.2016.5.01.0007	RECLAMAÇÃO TRABALHISTA	RJ	RIO DE JANEIRO	-	14.298,26	14.298,26
0001647-43.2017.5.14.0091	RECLAMAÇÃO TRABALHISTA	RO	JI - PARANÁ	-	20.000,00	20.000,00
0001919-37.2017.5.14.0091	RECLAMAÇÃO TRABALHISTA	RO	JI - PARANÁ	-	20.000,00	20.000,00
0001992-06.2017.5.14.0092	RECLAMAÇÃO TRABALHISTA	RO	JI - PARANÁ	-	10.000,00	10.000,00
0001994-73.2017.5.14.0092	RECLAMAÇÃO TRABALHISTA	RO	JI - PARANÁ	-	27.567,00	27.567,00
0002233-77.2017.5.14.0092	RECLAMAÇÃO TRABALHISTA	RO	JI - PARANÁ	-	9.189,00	9.189,00
0000347-12.2018.5.14.0091	RECLAMAÇÃO TRABALHISTA	RO	JI - PARANÁ	-	9.513,16	9.513,16
0001865-52.2016.5.05.0222	RECLAMAÇÃO TRABALHISTA	BA	ALAGOINHAS	-	9.189,00	9.189,00
0001144-55.2011.5.15.0042	RECLAMAÇÃO TRABALHISTA	SP	RIBEIRÃO PRETO	-	44.918,04	44.918,04
0001512-76.2013.5.23.0008	RECLAMAÇÃO TRABALHISTA	MT	CUIABÁ	6.534,31	-	6.534,31
0001010-09.2015.5.12.0030	RECLAMAÇÃO TRABALHISTA	SC	JOINVILLE	-	8.000,00	8.000,00
0000158-78.2018.5.05.0028	RECLAMAÇÃO TRABALHISTA	BA	SALVADOR	-	9.513,16	9.513,16
0000152-25.2018.5.05.0011	RECLAMAÇÃO TRABALHISTA	BA	SALVADOR	343,15	8.000,00	8.343,15
0000658-59.2016.5.05.0661	RECLAMAÇÃO TRABALHISTA	BA	BARREIRAS	-	9.513,16	9.513,16
0000935-02.2015.5.10.0005	RECLAMAÇÃO TRABALHISTA	DF	BRASÍLIA	-	19.611,00	19.611,00
0010607-39.2017.5.03.0173	RECLAMAÇÃO TRABALHISTA	MG	UBERLÂNDIA	3.598,22	5.118,39	8.716,61
0000411-78.2017.5.05.0003	RECLAMAÇÃO TRABALHISTA	BA	SALVADOR	-	9.189,00	9.189,00
0001216-65.2015.5.12.0016	RECLAMAÇÃO TRABALHISTA	SC	JOINVILLE	394.298,80	424.128,69	818.427,49
0001419-34.2016.5.06.0121	RECLAMAÇÃO TRABALHISTA	PE	PAULISTA	49.969,35	57.365,07	107.334,42

Este documento é cópia do original, assinado digitalmente por PATRICIA FERNANDES DA SILVA e Tribunal de Justica do Estado de Sao Paulo, protocolado em 13/10/2020 às 21:59 , sob o número WJMJ20416988803
Para conferir o original, acesse o site https://esaj.tjsp.jus.br/pastadigital/pg/abrirConferenciaDocumento.do, informe o processo 1070860-05.2020.8.26.0100 e código 9E13900.

NÚMERO DO PROCESSO	TIPO DE AÇÃO	UF	COMARCA	BLOQUEIO	DEPÓSITO	TOTAL EM JUÍZO
0001651-91.2016.5.06.0009	RECLAMAÇÃO TRABALHISTA	PE	RECIFE	-	9.513,16	9.513,16
0000908-37.2010.5.05.0036	RECLAMAÇÃO TRABALHISTA	BA	SALVADOR	-	413.300,07	413.300,07
0000592-58.2012.5.05.0002	RECLAMAÇÃO TRABALHISTA	BA	SALVADOR	-	18.378,00	18.378,00
0000274-98.2010.5.05.0017	RECLAMAÇÃO TRABALHISTA	BA	SALVADOR	20.937,97	-	20.937,97
0000411-16.2010.5.05.0006	RECLAMAÇÃO TRABALHISTA	BA	SALVADOR	-	52.778,37	52.778,37
0000812-12.2016.5.05.0036	RECLAMAÇÃO TRABALHISTA	BA	SALVADOR	-	9.189,00	9.189,00
0000841-64.2016.5.05.0003	RECLAMAÇÃO TRABALHISTA	BA	SALVADOR	-	1.040,37	1.040,37
0000724-31.2017.5.05.0038	RECLAMAÇÃO TRABALHISTA	BA	SALVADOR	-	9.513,16	9.513,16
0000887-89.2017.5.05.0012	RECLAMAÇÃO TRABALHISTA	BA	SALVADOR	-	9.513,16	9.513,16
0001126-08.2017.5.05.0008	RECLAMAÇÃO TRABALHISTA	BA	SALVADOR	-	9.513,16	9.513,16
0010211-86.2015.5.01.0044	RECLAMAÇÃO TRABALHISTA	RJ	RIO DE JANEIRO	15.018,27	-	15.018,27
0101076-89.2018.5.01.0323	RECLAMAÇÃO TRABALHISTA	RJ	SÃO JOÃO DE MERITI	-	9.513,16	9.513,16
0001472-94.2011.5.19.0002	RECLAMAÇÃO TRABALHISTA	AL	MACEIÓ	-	35,09	35,09
0000016-36.2018.5.23.0008	EXECUÇÃO DE TAC	MT	CUIABÁ	-	173.470,14	173.470,14
0000724-94.2018.5.19.0009	RECLAMAÇÃO TRABALHISTA	AL	MACEIÓ	92.281,62	28.539,48	120.821,10
0000976-97.2017.5.17.0006	RECLAMAÇÃO TRABALHISTA	ES	VITÓRIA	-	8.326,77	8.326,77
0001241-11.2017.5.17.0003	RECLAMAÇÃO TRABALHISTA	ES	VITÓRIA	-	26.000,84	26.000,84
0001679-25.2017.5.17.0007	RECLAMAÇÃO TRABALHISTA	ES	VITÓRIA	-	9.513,20	9.513,20
0001723-53.2017.5.17.0004	RECLAMAÇÃO TRABALHISTA	ES	VITÓRIA	-	9.514,00	9.514,00
0011010-72.2018.5.03.0011	RECLAMAÇÃO TRABALHISTA	MG	BELO HORIZONTE	-	19.026,32	19.026,32
0011238-62.2017.5.03.0082	RECLAMAÇÃO TRABALHISTA	MG	MONTE AZUL	28.576,15	-	28.576,15
0011498-42.2017.5.03.0179	RECLAMAÇÃO TRABALHISTA	MG	BELO HORIZONTE	158.546,37	19.341,67	177.888,04
0010764-58.2018.5.03.0017	RECLAMAÇÃO TRABALHISTA	MG	BELO HORIZONTE	-	9.828,51	9.828,51
0010917-30.2018.5.03.0005	RECLAMAÇÃO TRABALHISTA	MG	BELO HORIZONTE	89.479,83	9.828,51	99.308,34
0011014-91.2018.5.03.0114	RECLAMAÇÃO TRABALHISTA	MG	BELO HORIZONTE	-	39.314,04	39.314,04
0011028-62.2018.5.03.0183	RECLAMAÇÃO TRABALHISTA	MG	NOVA LIMA	-	19.657,02	19.657,02

Este documento é cópia do original, assinado digitalmente por PATRICIA FERNANDES DA SILVA e Tribunal de Justica do Estado de Sao Paulo, protocolado em 13/10/2020 às 21:59 , sob o número WJM20416988803
Para conferir o original, acesse o site https://esaj.tjsp.jus.br/pastadigital/pg/abrirConferenciaDocumento.do, informe o processo 1070860-05.2020.8.26.0100 e código 9E13900.

NÚMERO DO PROCESSO	TIPO DE AÇÃO	UF	COMARCA	BLOQUEIO	DEPÓSITO	TOTAL EM JUÍZO
0011445-08.2018.5.03.0056	RECLAMAÇÃO TRABALHISTA	MG	CURVELO	-	20.118,30	20.118,30
0011038-04.2018.5.03.0023	RECLAMAÇÃO TRABALHISTA	MG	BELO HORIZONTE	-	9.828,51	9.828,51
0011043-50.2018.5.03.0015	RECLAMAÇÃO TRABALHISTA	MG	BELO HORIZONTE	105.305,17	9.828,51	115.133,68
0025192-93.2018.5.24.0006	RECLAMAÇÃO TRABALHISTA	MS	CAMPO GRANDE	-	9.828,51	9.828,51
0100130-34.2019.5.01.0501	RECLAMAÇÃO TRABALHISTA	RJ	NILÓPOLIS	-	9.828,51	9.828,51
0100198-81.2019.5.01.0501	RECLAMAÇÃO TRABALHISTA	RJ	NILÓPOLIS	52.532,41	-	52.532,41
0100381-52.2019.5.01.0501	RECLAMAÇÃO TRABALHISTA	RJ	NILÓPOLIS	59.237,36	-	59.237,36
0000189-32.2017.5.05.0029	RECLAMAÇÃO TRABALHISTA	BA	SALVADOR	22.047,94	-	22.047,94
0010145-49.2018.5.03.0108	RECLAMAÇÃO TRABALHISTA	MG	BELO HORIZONTE	-	9.189,01	9.189,01
0000449-77.2015.5.03.0048	RECLAMAÇÃO TRABALHISTA	MG	ARAXÁ	-	26.137,66	26.137,66
0001207-21.2014.5.10.0105	RECLAMAÇÃO TRABALHISTA	DF	TAGUATINGA	-	34.970,68	34.970,68
0001002-57.2015.5.17.0009	RECLAMAÇÃO TRABALHISTA	ES	VITÓRIA	-	10.189,00	10.189,00
0001845-28.2015.5.17.0007	RECLAMAÇÃO TRABALHISTA	ES	VITÓRIA	1.549,59	25.869,35	27.418,94
0001924-22.2015.5.17.0002	RECLAMAÇÃO TRABALHISTA	ES	VITÓRIA	-	19.026,32	19.026,32
0000905-26.2016.5.17.0008	RECLAMAÇÃO TRABALHISTA	ES	VITÓRIA	-	21.500,01	21.500,01
0000538-83.2017.5.17.0002	RECLAMAÇÃO TRABALHISTA	ES	VITÓRIA	-	1.000,00	1.000,00
0000872-17.2017.5.17.0003	RECLAMAÇÃO TRABALHISTA	ES	VITÓRIA	-	9.513,20	9.513,20
0100593-41.2016.5.01.0481	RECLAMAÇÃO TRABALHISTA	RJ	MACAÉ	3.000,00	-	3.000,00
0001528-11.2017.5.06.0122	RECLAMAÇÃO TRABALHISTA	PE	PAULISTA	-	29.170,18	29.170,18
0000848-16.2017.5.05.0102	RECLAMAÇÃO TRABALHISTA	BA	SIMÕES FILHO	11.960,72	-	11.960,72
0000373-47.2017.5.23.0009	RECLAMAÇÃO TRABALHISTA	MT	CUIABÁ	-	29.170,18	29.170,18
0000756-57.2017.5.19.0002	RECLAMAÇÃO TRABALHISTA	AL	MACEIÓ	-	15.000,00	15.000,00
0000117-21.2018.5.09.0022	RECLAMAÇÃO TRABALHISTA	PR	PARANAGUÁ	7.041,12	7.000,00	14.041,12
0001858-93.2012.5.01.0551	RECLAMAÇÃO TRABALHISTA	RJ	BARRA MANSA	-	6.275,52	6.275,52
0001524-73.2017.5.13.0026	RECLAMAÇÃO TRABALHISTA	PB	JOÃO PESSOA	-	9.513,16	9.513,16
0000636-36.2018.5.13.0005	RECLAMAÇÃO TRABALHISTA	PB	JOÃO PESSOA	-	9.828,51	9.828,51

Este documento é cópia do original, assinado digitalmente por PATRICIA FERNANDES DA SILVA e Tribunal de Justica do Estado de Sao Paulo, protocolado em 13/10/2020 às 21:59 , sob o número WJMJ20416988803
Para conferir o original, acesse o site https://esaj.tjsp.jus.br/pastadigital/pg/abrirConferenciaDocumento.do, informe o processo 1070860-05.2020.8.26.0100 e código 9E13900.

NÚMERO DO PROCESSO	TIPO DE AÇÃO	UF	COMARCA	BLOQUEIO	DEPÓSITO	TOTAL EM JUÍZO
0001865-08.2014.5.06.0121	RECLAMAÇÃO TRABALHISTA	PE	PAULISTA	-	10.634,23	10.634,23
0000036-55.2017.5.05.0463	RECLAMAÇÃO TRABALHISTA	BA	ITABUNA	-	19.026,32	19.026,32
0001982-86.2017.5.11.0013	RECLAMAÇÃO TRABALHISTA	AM	MANAUS	-	15.300,00	15.300,00
0000747-91.2015.5.06.0143	RECLAMAÇÃO TRABALHISTA	PE	JABOATÃO	-	5.000,00	5.000,00
0000045-88.2017.5.05.0019	RECLAMAÇÃO TRABALHISTA	BA	SALVADOR	-	9.389,00	9.389,00
0000421-26.2017.5.05.0035	RECLAMAÇÃO TRABALHISTA	BA	SALVADOR	-	9.513,16	9.513,16
0000673-56.2013.5.20.0001	RECLAMAÇÃO TRABALHISTA	SE	ARACAJU	-	19.026,32	19.026,32
0011051-59.2015.5.01.0024	RECLAMAÇÃO TRABALHISTA	RJ	RIO DE JANEIRO	-	19.341,67	19.341,67
0010506-92.2017.5.03.0143	RECLAMAÇÃO TRABALHISTA	MG	JUIZ DE FORA	-	39.005,97	39.005,97
0000626-07.2018.5.09.0133	RECLAMAÇÃO TRABALHISTA	PR	APUCARANA	-	6.000,00	6.000,00
0000663-14.2018.5.23.0046	RECLAMAÇÃO TRABALHISTA	MT	ALTA FLORESTA	72.596,07	9.828,51	82.424,58
0000665-81.2018.5.23.0046	RECLAMAÇÃO TRABALHISTA	MT	ALTA FLORESTA	-	9.828,51	9.828,51
0000010-56.2015.5.05.0001	RECLAMAÇÃO TRABALHISTA	BA	SALVADOR	-	500,00	500,00
0001182-02.2017.5.05.0021	RECLAMAÇÃO TRABALHISTA	BA	SALVADOR	-	9.513,16	9.513,16
0001052-64.2016.5.17.0004	RECLAMAÇÃO TRABALHISTA	ES	VITÓRIA	10.656,49	-	10.656,49
0011505-61.2015.5.03.0031	RECLAMAÇÃO TRABALHISTA	MG	CONTAGEM	16.449,12	9.189,03	25.638,15
0500056-98.2014.5.17.0191	AÇÃO CIVIL PÚBLICA	ES	SÃO MATEUS	-	35.139,81	35.139,81
0001928-04.2016.5.17.0009	RECLAMAÇÃO TRABALHISTA	ES	VITÓRIA	-	18.378,00	18.378,00
0000114-29.2016.5.12.0030	RECLAMAÇÃO TRABALHISTA	SC	JOINVILLE	-	9.513,16	9.513,16
0000102-93.2016.5.12.0004	RECLAMAÇÃO TRABALHISTA	SC	JOINVILLE	-	9.513,16	9.513,16
0000007-91.2018.5.14.0051	RECLAMAÇÃO TRABALHISTA	RO	COLORADO D OESTE	965,17	28.215,32	29.180,49
0000077-11.2018.5.14.0051	RECLAMAÇÃO TRABALHISTA	RO	COLORADO D OESTE	-	38.052,64	38.052,64
0000402-07.2018.5.14.0141	RECLAMAÇÃO TRABALHISTA	RO	VILHENA	-	9.513,16	9.513,16
0000433-49.2014.5.23.0001	RECLAMAÇÃO TRABALHISTA	MT	CUIABÁ	313.605,19	387.145,06	700.750,25
0000350-97.2019.5.12.0022	AÇÃO DE CUMPRIMENTO	SC	ITAJAÍ	-	2.000,00	2.000,00
0000634-43.2018.5.17.0009	RECLAMAÇÃO TRABALHISTA	ES	VITÓRIA	-	9.513,16	9.513,16

Este documento é cópia do original, assinado digitalmente por PATRICIA FERNANDES DA SILVA e Tribunal de Justica do Estado de Sao Paulo, protocolado em 13/10/2020 às 21:59 , sob o número WJM12041698803
Para conferir o original, acesse o site https://esaj.tjsp.jus.br/pastadigital/pg/abrirConferenciaDocumento.do, informe o processo 1070860-05.2020.8.26.0100 e código 9E13900.

NÚMERO DO PROCESSO	TIPO DE AÇÃO	UF	COMARCA	BLOQUEIO	DEPÓSITO	TOTAL EM JUÍZO
0010982-33.2018.5.03.0164	RECLAMAÇÃO TRABALHISTA	MG	CONTAGEM	1.541,84	-	1.541,84
0010573-90.2016.5.03.0014	RECLAMAÇÃO TRABALHISTA	MG	BELO HORIZONTE	-	9.189,00	9.189,00
0001273-66.2011.5.01.0263	RECLAMAÇÃO TRABALHISTA	RJ	SÃO GONÇALO	-	131.007,78	131.007,78
0011285-10.2018.5.18.0009	RECLAMAÇÃO TRABALHISTA	GO	GOIÂNIA	-	20.863,38	20.863,38
0001884-72.2015.5.11.0013	RECLAMAÇÃO TRABALHISTA	AM	MANAUS	-	1.816,94	1.816,94
0010671-87.2017.5.03.0031	RECLAMAÇÃO TRABALHISTA	MG	CONTAGEM	-	9.513,16	9.513,16
0001236-53.2016.5.23.0036	RECLAMAÇÃO TRABALHISTA	MT	SINOP	-	6.000,00	6.000,00
0011386-35.2016.5.03.0009	RECLAMAÇÃO TRABALHISTA	MG	BELO HORIZONTE	-	38.367,99	38.367,99
0011406-05.2016.5.03.0016	RECLAMAÇÃO TRABALHISTA	MG	BELO HORIZONTE	67.706,15	-	67.706,15
0000102-70.2017.5.09.0092	RECLAMAÇÃO TRABALHISTA	PR	CIANORTE	63.175,17	27.000,00	90.175,17
0001187-39.2013.5.03.0144	RECLAMAÇÃO TRABALHISTA	MG	PEDRO LEOPOLDO	11.752,54	-	11.752,54
0011694-56.2016.5.03.0111	RECLAMAÇÃO TRABALHISTA	MG	BELO HORIZONTE	-	19.341,67	19.341,67
0010744-42.2016.5.18.0010	RECLAMAÇÃO TRABALHISTA	GO	GOIÂNIA	-	10.000,00	10.000,00
0000001-82.2012.5.19.0010	RECLAMAÇÃO TRABALHISTA	AL	MACEIÓ	-	19.026,32	19.026,32
0000238-93.2010.5.19.0008	RECLAMAÇÃO TRABALHISTA	AL	MACEIÓ	-	1.153,52	1.153,52
0000462-55.2015.5.19.0008	RECLAMAÇÃO TRABALHISTA	AL	MACEIÓ	-	21.040,37	21.040,37
0001581-29.2016.5.19.0004	RECLAMAÇÃO TRABALHISTA	AL	MACEIÓ	-	9.513,16	9.513,16
0000308-60.2017.5.19.0010	RECLAMAÇÃO TRABALHISTA	AL	MACEIÓ	-	9.513,16	9.513,16
0000016-88.2018.5.19.0059	RECLAMAÇÃO TRABALHISTA	AL	PENEDO	-	9.513,16	9.513,16
0011082-35.2016.5.03.0171	RECLAMAÇÃO TRABALHISTA	MG	ITABIRA	80.934,22	9.189,00	90.123,22
0011398-40.2013.5.18.0008	RECLAMAÇÃO TRABALHISTA	GO	GOIÂNIA	-	80.728,68	80.728,68
0011022-90.2018.5.18.0004	RECLAMAÇÃO TRABALHISTA	GO	GOIÂNIA	-	10.000,00	10.000,00
0010023-61.2019.5.18.0018	RECLAMAÇÃO TRABALHISTA	GO	GOIÂNIA	6.665,00	-	6.665,00
0001065-94.2018.5.12.0016	EXECUÇÃO PROVISÓRIA EM AUTOS SUPLEMENTARES	SC	JOINVILLE	130.457,25	-	130.457,25
0000716-44.2015.5.12.0001	RECLAMAÇÃO TRABALHISTA	SC	FLORIANÓPOLIS	-	20.000,00	20.000,00
0000360-55.2017.5.05.0007	RECLAMAÇÃO TRABALHISTA	BA	SALVADOR	-	9.189,00	9.189,00

Este documento é cópia do original, assinado digitalmente por PATRICIA FERNANDES DA SILVA e Tribunal de Justica do Estado de Sao Paulo, protocolado em 13/10/2020 às 21:59 , sob o número WJMJ20416988803
Para conferir o original, acesse o site https://esaj.tjsp.jus.br/pastadigital/pg/abrirConferenciaDocumento.do, informe o processo 1070860-05.2020.8.26.0100 e código 9E13900.

NÚMERO DO PROCESSO	TIPO DE AÇÃO	UF	COMARCA	BLOQUEIO	DEPÓSITO	TOTAL EM JUÍZO
0000031-73.2019.5.20.0001	RECLAMAÇÃO TRABALHISTA	SE	ARACAJU	-	300,23	300,23
0000790-57.2016.5.06.0122	RECLAMAÇÃO TRABALHISTA	PE	PAULISTA	31.641,42	27.567,00	59.208,42
0000488-82.2018.5.22.0002	RECLAMAÇÃO TRABALHISTA	PI	TERESINA	-	2.333,98	2.333,98
0017770-74.2013.5.16.0003	AÇÃO CIVIL PÚBLICA	MA	SÃO LUIS	-	10.000,00	10.000,00
0001089-87.2012.5.14.0401	AÇÃO CIVIL PÚBLICA	AC	RIO BRANCO	329.132,76	-	329.132,76
0001721-47.2012.5.06.0010	AÇÃO CIVIL PÚBLICA	PE	RECIFE	-	206,63	206,63
0019700-81.2009.5.13.0026	AÇÃO CIVIL PÚBLICA	PB	JOÃO PESSOA	108.423,88	-	108.423,88
0210285-92.2013.5.21.0005	AÇÃO CIVIL PÚBLICA	RN	NATAL	-	214,71	214,71
0100908-74.2017.5.01.0080	AÇÃO DE COBRANÇA	RJ	RIO DE JANEIRO	-	13.783,50	13.783,50
0010903-71.2017.5.03.0105	RECLAMAÇÃO TRABALHISTA	MG	BELO HORIZONTE	-	9.513,16	9.513,16
0000749-45.2017.5.23.0005	RECLAMAÇÃO TRABALHISTA	MT	CUIABÁ	-	15.000,00	15.000,00
0001409-27.2017.5.23.0106	RECLAMAÇÃO TRABALHISTA	MT	VARZEA GRANDE	-	29.170,18	29.170,18
0001395-43.2017.5.23.0106	RECLAMAÇÃO TRABALHISTA	MT	VARZEA GRANDE	-	9.513,16	9.513,16
0011677-57.2017.5.18.0017	RECLAMAÇÃO TRABALHISTA	GO	GOIÂNIA	49.007,26	28.539,48	77.546,74
0000282-74.2018.5.21.0009	RECLAMAÇÃO TRABALHISTA	RN	NATAL	-	954,00	954,00
1000845-93.2018.5.02.0069	AÇÃO CIVIL PÚBLICA	SP	SÃO PAULO	-	109.067,57	109.067,57
0000666-15.2018.5.06.0313	AÇÃO CIVIL PÚBLICA	PE	CARUARU	-	9.513,16	9.513,16
0000830-71.2018.5.06.0121	AÇÃO CIVIL PÚBLICA	PE	PAULISTA	-	9.828,51	9.828,51
0011128-34.2018.5.18.0010	EXECUÇÃO FISCAL	GO	GOIÂNIA	70.619,63	-	70.619,63
0010753-44.2018.5.03.0012	EXECUÇÃO FISCAL	MG	BELO HORIZONTE	55.245,95	-	55.245,95
0010566-48.2018.5.03.0008	ANULATÓRIA	MG	BELO HORIZONTE	-	9.828,51	9.828,51
0000663-32.2018.5.05.0493	AÇÃO CIVIL PÚBLICA	BA	ILHEUS	-	9.828,51	9.828,51
0100097-98.2019.5.01.0483	EXECUÇÃO FISCAL	RJ	MACAÉ	10.800,00	-	10.800,00
0000114-85.2019.5.05.0493	EXECUÇÃO FISCAL	BA	ILHEUS	132.461,33	-	132.461,33
0000198-11.2019.5.06.0121	CONSIGNAÇÃO EM PAGAMENTO	PE	PAULISTA	-	1.307,66	1.307,66
0010544-87.2019.5.03.0029	RECLAMAÇÃO TRABALHISTA	MG	CONTAGEM	-	9.513,16	9.513,16

Este documento é cópia do original, assinado digitalmente por PATRICIA FERNANDES DA SILVA e Tribunal de Justica do Estado de Sao Paulo, protocolado em 13/10/2020 às 21:59 , sob o número WJM20416988803
Para conferir o original, acesse o site https://esaj.tjsp.jus.br/pastadigital/pg/abrirConferenciaDocumento.do, informe o processo 1070860-05.2020.8.26.0100 e código 9E13900.

NÚMERO DO PROCESSO	TIPO DE AÇÃO	UF	COMARCA	BLOQUEIO	DEPÓSITO	TOTAL EM JUÍZO
0000479-24.2019.5.17.0003	RECLAMAÇÃO TRABALHISTA	ES	VITÓRIA	-	500,00	500,00
0010333-33.2019.5.03.0132	RECLAMAÇÃO TRABALHISTA	MG	BARBACENA	-	10.000,00	10.000,00
0000528-94.2019.5.11.0015	RECLAMAÇÃO TRABALHISTA	AM	MANAUS	-	9.828,51	9.828,51
0000164-71.2019.5.14.0005	RECLAMAÇÃO TRABALHISTA	RO	PORTO VELHO	-	10.013,16	10.013,16
0000545-33.2019.5.11.0015	RECLAMAÇÃO TRABALHISTA	AM	MANAUS	48,08	-	48,08
0010720-87.2019.5.18.0081	RECLAMAÇÃO TRABALHISTA	GO	APARECIDA DE GOIANIA	-	9.828,51	9.828,51
0000431-82.2019.5.11.0019	RECLAMAÇÃO TRABALHISTA	AM	MANAUS	-	9.828,51	9.828,51
0000722-80.2019.5.11.0052	RECLAMAÇÃO TRABALHISTA	RR	BOA VISTA	-	19.657,02	19.657,02
0000517-98.2019.5.11.0004	RECLAMAÇÃO TRABALHISTA	AM	MANAUS	-	29.485,53	29.485,53
0000238-08.2019.5.14.0141	RECLAMAÇÃO TRABALHISTA	RO	VILHENA	-	9.828,51	9.828,51
0000530-75.2019.5.06.0121	RECLAMAÇÃO TRABALHISTA	PE	PAULISTA	2.021,10	-	2.021,10
0024307-44.2019.5.24.0071	RECLAMAÇÃO TRABALHISTA	MS	TRÊS LAGOAS	10.748,90	-	10.748,90
0100638-98.2019.5.01.0203	RECLAMAÇÃO TRABALHISTA	RJ	DUQUE DE CAXIAS	-	19.657,02	19.657,02
0010783-58.2019.5.18.0002	RECLAMAÇÃO TRABALHISTA	GO	GOIÂNIA	5.455,16	5.000,00	10.455,16
0000466-68.2019.5.19.0003	RECLAMAÇÃO TRABALHISTA	AL	MACEIÓ	-	9.828,51	9.828,51
0010778-88.2019.5.18.0017	RECLAMAÇÃO TRABALHISTA	GO	GOIÂNIA	-	10.628,51	10.628,51
0000922-87.2019.5.11.0052	RECLAMAÇÃO TRABALHISTA	RR	BOA VISTA	2.773,02	-	2.773,02
0000580-79.2019.5.11.0051	RECLAMAÇÃO TRABALHISTA	RR	BOA VISTA	-	9.828,51	9.828,51
0010665-23.2019.5.03.0092	RECLAMAÇÃO TRABALHISTA	MG	PEDRO LEOPOLDO	12.808,68	9.513,16	22.321,84
0000505-90.2019.5.10.0011	RECLAMAÇÃO TRABALHISTA	DF	BRASÍLIA	-	9.828,51	9.828,51
0010720-33.2019.5.18.0002	EXECUÇÃO PROVISÓRIA EM AUTOS SUPLEMENTARES	GO	GOIÂNIA	35.763,96	-	35.763,96
0100541-69.2019.5.01.0051	RECLAMAÇÃO TRABALHISTA	RJ	RIO DE JANEIRO	-	9.828,51	9.828,51
0010461-38.2019.5.03.0137	RECLAMAÇÃO TRABALHISTA	MG	BELO HORIZONTE	-	9.828,51	9.828,51
0010674-50.2019.5.03.0038	RECLAMAÇÃO TRABALHISTA	MG	JUIZ DE FORA	9.004,92	-	9.004,92
0010593-34.2019.5.03.0028	RECLAMAÇÃO TRABALHISTA	MG	BETIM	-	9.828,51	9.828,51
0000545-26.2019.5.19.0010	RECLAMAÇÃO TRABALHISTA	AL	MACEIÓ	-	9.828,51	9.828,51

Este documento é cópia do original, assinado digitalmente por PATRICIA FERNANDES DA SILVA e Tribunal de Justica do Estado de Sao Paulo, protocolado em 13/10/2020 às 21:59 , sob o número WJM20416988803
Para conferir o original, acesse o site https://esaj.tjsp.jus.br/pastadigital/pg/abrirConferenciaDocumento.do, informe o processo 1070860-05.2020.8.26.0100 e código 9E13900.

NÚMERO DO PROCESSO	TIPO DE AÇÃO	UF	COMARCA	BLOQUEIO	DEPÓSITO	TOTAL EM JUÍZO
0000433-36.2019.5.06.0231	RECLAMAÇÃO TRABALHISTA	PE	GOIANA	-	5.000,00	5.000,00
0000834-93.2019.5.10.0111	RECLAMAÇÃO TRABALHISTA	DF	GAMA	1.548,74	-	1.548,74
0010606-39.2019.5.03.0026	RECLAMAÇÃO TRABALHISTA	MG	BETIM	-	1.000,00	1.000,00
0000207-75.2019.5.23.0031	RECLAMAÇÃO TRABALHISTA	MT	CÁCERES	-	19.657,02	19.657,02
0000525-05.2019.5.08.0119	RECLAMAÇÃO TRABALHISTA	PA	ANANINDEUA	14.051,55	9.828,51	23.880,06
0000776-42.2019.5.14.0091	EXECUÇÃO PROVISÓRIA EM AUTOS SUPLEMENTARES	RO	JI - PARANÁ	-	12.664,00	12.664,00
0000718-81.2019.5.11.0007	RECLAMAÇÃO TRABALHISTA	AM	MANAUS	-	9.828,51	9.828,51
0000642-07.2019.5.12.0047	RECLAMAÇÃO TRABALHISTA	SC	ITAJAÍ	15.690,20	-	15.690,20
0010756-84.2019.5.03.0037	RECLAMAÇÃO TRABALHISTA	MG	JUIZ DE FORA	-	19.657,02	19.657,02
0000427-38.2019.5.05.0431	AÇÃO CIVIL PÚBLICA	BA	VALENÇA	-	600,00	600,00
0010485-69.2019.5.03.0039	RECLAMAÇÃO TRABALHISTA	MG	SETE LAGOAS	8.561,98	-	8.561,98
0000459-44.2019.5.23.0107	RECLAMAÇÃO TRABALHISTA	MT	VARZEA GRANDE	-	19.657,02	19.657,02
0000458-62.2019.5.23.0106	RECLAMAÇÃO TRABALHISTA	MT	VARZEA GRANDE	-	29.485,53	29.485,53
0010847-32.2019.5.03.0052	RECLAMAÇÃO TRABALHISTA	MG	CATAGUASES	-	9.828,51	9.828,51
0010549-45.2019.5.03.0018	RECLAMAÇÃO TRABALHISTA	MG	BELO HORIZONTE	-	9.513,16	9.513,16
0010594-58.2019.5.03.0015	RECLAMAÇÃO TRABALHISTA	MG	BELO HORIZONTE	-	601,46	601,46
0011067-69.2019.5.18.0001	RECLAMAÇÃO TRABALHISTA	GO	GOIANA	7.804,96	12.500,00	20.304,96
0000566-09.2019.5.23.0004	RECLAMAÇÃO TRABALHISTA	MT	CUIABÁ	-	19.657,02	19.657,02
0000511-39.2019.5.05.0431	AÇÃO DE CUMPRIMENTO	BA	VALENÇA	-	2.500,00	2.500,00
0100621-96.2019.5.01.0321	RECLAMAÇÃO TRABALHISTA	RJ	SÃO JOÃO DE MERITI	16.610,26	9.828,51	26.438,77
0011119-29.2019.5.18.0013	RECLAMAÇÃO TRABALHISTA	GO	GOIANA	-	14.000,00	14.000,00
0100783-86.2019.5.01.0064	RECLAMAÇÃO TRABALHISTA	RJ	RIO DE JANEIRO	-	9.828,51	9.828,51
0010637-40.2019.5.03.0097	RECLAMAÇÃO TRABALHISTA	MG	CORONEL FABRICIANO	1.199,95	1.069,00	2.268,95
0010924-95.2019.5.03.0131	RECLAMAÇÃO TRABALHISTA	MG	CONTAGEM	21.781,69	5.000,00	26.781,69
0010772-48.2019.5.03.0163	RECLAMAÇÃO TRABALHISTA	MG	BETIM	-	9.828,51	9.828,51
0010784-62.2019.5.03.0163	RECLAMAÇÃO TRABALHISTA	MG	BETIM	-	9.828,51	9.828,51

Este documento é cópia do original, assinado digitalmente por PATRICIA FERNANDES DA SILVA e Tribunal de Justica do Estado de Sao Paulo, protocolado em 13/10/2020 às 21:59 , sob o número WJM20416683803
Para conferir o original, acesse o site https://esaj.tjsp.jus.br/pastadigital/pg/abrirConferenciaDocumento.do, informe o processo 1070860-05.2020.8.26.0100 e código 9E13900.

NÚMERO DO PROCESSO	TIPO DE AÇÃO	UF	COMARCA	BLOQUEIO	DEPÓSITO	TOTAL EM JUÍZO
0010918-97.2019.5.03.0031	RECLAMAÇÃO TRABALHISTA	MG	CONTAGEM	9.324,32	8.000,00	17.324,32
0001040-10.2019.5.10.0111	RECLAMAÇÃO TRABALHISTA	DF	GAMA	-	19.657,02	19.657,02
0000757-40.2019.5.12.0043	RECLAMAÇÃO TRABALHISTA	SC	IMBITUBA	-	9.828,51	9.828,51
0000717-77.2019.5.19.0006	RECLAMAÇÃO TRABALHISTA	AL	MACEIÓ	-	29.485,53	29.485,53
0000731-49.2019.5.19.0010	RECLAMAÇÃO TRABALHISTA	AL	MACEIÓ	-	19.657,02	19.657,02
0010794-26.2019.5.18.0281	CAUTELAR DE PRODUÇÃO ANTECIPADA DE PROVAS	GO	INHUMAS	240,00	-	240,00
0010945-71.2019.5.03.0131	RECLAMAÇÃO TRABALHISTA	MG	CONTAGEM	16.974,46	-	16.974,46
0010783-03.2019.5.03.0026	RECLAMAÇÃO TRABALHISTA	MG	BETIM	-	1.000,00	1.000,00
0000738-04.2019.5.06.0010	RECLAMAÇÃO TRABALHISTA	PE	RECIFE	10.043,31	9.000,00	19.043,31
0000680-12.2019.5.10.0811	RECLAMAÇÃO TRABALHISTA	TO	ARAGUAINA	-	9.828,51	9.828,51
0010962-25.2019.5.03.0029	RECLAMAÇÃO TRABALHISTA	MG	CONTAGEM	2.331,48	-	2.331,48
0000514-63.2019.5.05.0311	RECLAMAÇÃO TRABALHISTA	BA	SENHOR DO BONFIM	-	12.000,00	12.000,00
0000603-55.2019.5.14.0402	RECLAMAÇÃO TRABALHISTA	AC	RIO BRANCO	-	9.828,51	9.828,51
0010740-02.2019.5.03.0015	RECLAMAÇÃO TRABALHISTA	MG	BELO HORIZONTE	-	3.496,53	3.496,53
0000563-33.2019.5.23.0108	RECLAMAÇÃO TRABALHISTA	MT	VARZEA GRANDE	-	9.828,51	9.828,51
0001487-37.2019.5.17.0132	RECLAMAÇÃO TRABALHISTA	ES	CACHOEIRO ITAPEMIRIM	943,62	2.000,00	2.943,62
0010950-79.2019.5.03.0071	RECLAMAÇÃO TRABALHISTA	MG	PATOS DE MINAS	508,30	1.016,61	1.524,91
0000974-56.2019.5.17.0007	RECLAMAÇÃO TRABALHISTA	ES	VITÓRIA	400,00	-	400,00
0011338-45.2019.5.18.0012	RECLAMAÇÃO TRABALHISTA	GO	GOIÂNIA	-	3.000,00	3.000,00
0000810-85.2019.5.12.0054	RECLAMAÇÃO TRABALHISTA	SC	SÃO JOSÉ	-	9.828,51	9.828,51
0000586-53.2019.5.05.0019	RECLAMAÇÃO TRABALHISTA	BA	SALVADOR	-	9.828,51	9.828,51
0010795-47.2019.5.03.0016	RECLAMAÇÃO TRABALHISTA	MG	BELO HORIZONTE	10.720,50	-	10.720,50
0000845-55.2019.5.08.0119	RECLAMAÇÃO TRABALHISTA	PA	ANANINDEUA	9.444,21	-	9.444,21
0011356-60.2019.5.03.0052	RECLAMAÇÃO TRABALHISTA	MG	CATAGUASES	57.448,98	6.000,00	63.448,98
0001238-64.2019.5.17.0010	EXECUÇÃO PROVISÓRIA EM AUTOS SUPLEMENTARES	ES	VITÓRIA	81.978,53	-	81.978,53
0000814-85.2019.5.05.0000	CENTRALIZAÇÃO DE EXECUÇÕES	BA	SALVADOR	617.473,99	3.133.000,00	3.750.473,99

Este documento é cópia do original, assinado digitalmente por PATRICIA FERNANDES DA SILVA e Tribunal de Justica do Estado de Sao Paulo, protocolado em 13/10/2020 às 21:59 , sob o número WJMJ20416003803
Para conferir o original, acesse o site https://esaj.tjsp.jus.br/pastadigital/pg/abrirConferenciaDocumento.do, informe o processo 1070860-05.2020.8.26.0100 e código 9E13900.

NÚMERO DO PROCESSO	TIPO DE AÇÃO	UF	COMARCA	BLOQUEIO	DEPÓSITO	TOTAL EM JUÍZO
0010644-40.2019.5.03.0062	RECLAMAÇÃO TRABALHISTA	MG	ITAÚNA	2.075,22	-	2.075,22
0000787-74.2019.5.23.0106	RECLAMAÇÃO TRABALHISTA	MT	VARZEA GRANDE	2.195,98	-	2.195,98
0000628-78.2019.5.05.0027	HOMOLOGAÇÃO DA TRANSAÇÃO EXTRAJUDICIAL	BA	SALVADOR	-	27.000,00	27.000,00
0010869-72.2019.5.03.0058	RECLAMAÇÃO TRABALHISTA	MG	FORMIGA	-	9.683,34	9.683,34
0001020-92.2019.5.23.0002	EXECUÇÃO PROVISÓRIA EM AUTOS SUPLEMENTARES	MT	CUIABÁ	596,95	-	596,95
0010753-18.2019.5.03.0171	RECLAMAÇÃO TRABALHISTA	MG	ITABIRA	12.883,54	-	12.883,54
0010003-07.2020.5.03.0098	RECLAMAÇÃO TRABALHISTA	MG	DIVINÓPOLIS	17.540,50	-	17.540,50
0010182-38.2020.5.03.0098	EXECUÇÃO PROVISÓRIA EM AUTOS SUPLEMENTARES	MG	DIVINÓPOLIS	118.045,76	-	118.045,76
0010181-53.2020.5.03.0098	EXECUÇÃO PROVISÓRIA EM AUTOS SUPLEMENTARES	MG	DIVINÓPOLIS	155.424,85	-	155.424,85
0010241-26.2020.5.03.0098	RECLAMAÇÃO TRABALHISTA	MG	DIVINÓPOLIS	1.460,00	-	1.460,00
0000557-07.2020.5.10.0802	RECLAMAÇÃO TRABALHISTA	TO	PALMAS	8.485,34	-	8.485,34
0000560-59.2020.5.10.0802	RECLAMAÇÃO TRABALHISTA	TO	PALMAS	10.144,26	-	10.144,26
0000558-89.2020.5.10.0802	RECLAMAÇÃO TRABALHISTA	TO	PALMAS	8.485,34	-	8.485,34

Este documento é cópia do original, assinado digitalmente por PATRICIA FERNANDES DA SILVA e Tribunal de Justica do Estado de Sao Paulo, protocolado em 13/10/2020 às 21:59 , sob o número WJMJ20416683803
Para conferir o original, acesse o site https://esaj.tjsp.jus.br/pastadigital/pg/abrirConferenciaDocumento.do, informe o processo 1070860-05.2020.8.26.0100 e código 9E13900.

Anexo 10.1.1

(do Plano de Recuperação Judicial conjunto de MV PARTICIPAÇÕES S.A. – EM RECUPERAÇÃO JUDICIAL, MÁQUINA DE VENDAS BRASIL PARTICIPAÇÕES S.A. – EM RECUPERAÇÃO JUDICIAL, RN COMÉRCIO VAREJISTA S.A. – EM RECUPERAÇÃO JUDICIAL, MVN INVESTIMENTOS IMOBILIÁRIOS E PARTICIPAÇÕES S.A. – EM RECUPERAÇÃO JUDICIAL, ES PROMOTORA DE VENDAS LTDA. – EM RECUPERAÇÃO JUDICIAL, DISMOBRAS IMPORTAÇÃO, EXPORTAÇÃO E DISTRIBUIÇÃO DE MÓVEIS E ELETRODOMÉSTICOS S.A. – EM RECUPERAÇÃO JUDICIAL, CARLOS SARAIVA IMPORTAÇÃO E COMÉRCIO LTDA. – EM RECUPERAÇÃO JUDICIAL, WG ELETRO S.A. – EM RECUPERAÇÃO JUDICIAL, NORDESTE PARTICIPAÇÕES S.A. – EM RECUPERAÇÃO JUDICIAL E LOJAS SALFER S.A. – EM RECUPERAÇÃO JUDICIAL)

Termo de Adesão Credores Quirografários com Créditos Quirografários superiores a R$ 3.500,00

(segue como documento anexo)

Este documento é cópia do original, assinado digitalmente por PATRICIA FERNANDES DA SILVA e Tribunal de Justica do Estado de Sao Paulo, protocolado em 13/10/2020 às 21:59 , sob o número WJMJ20416083803
Para conferir o original, acesse o site https://esaj.tjsp.jus.br/pastadigital/pg/abrirConferenciaDocumento.do, informe o processo 1070860-05.2020.8.26.0100 e código 9E13900.

Termo de Adesão Credores Quirografários com Créditos Quirografários superiores a R$ 3.500,00

[*Credor*], [*inserir qualificação completa*], com endereço na [•], Cidade de [•],Estado de [•], no âmbito do processo de recuperação judicial de PLANO DE RECUPERAÇÃO JUDICIAL APRESENTADO PELAS SOCIEDADES MV PARTICIPAÇÕES S.A. – EM RECUPERAÇÃO JUDICIAL, MÁQUINA DE VENDAS BRASIL PARTICIPAÇÕES S.A. – EM RECUPERAÇÃO JUDICIAL, RN COMÉRCIO VAREJISTA S.A. – EM RECUPERAÇÃO JUDICIAL, MVN INVESTIMENTOS IMOBILIÁRIOS E PARTICIPAÇÕES S.A. – EM RECUPERAÇÃO JUDICIAL, ES PROMOTORA DE VENDAS LTDA. – EM RECUPERAÇÃO JUDICIAL, DISMOBRAS IMPORTAÇÃO, EXPORTAÇÃO E DISTRIBUIÇÃO DE MÓVEIS E ELETRODOMÉSTICOS S.A. – EM RECUPERAÇÃO JUDICIAL, CARLOS SARAIVA IMPORTAÇÃO E COMÉRCIO LTDA. – EM RECUPERAÇÃO JUDICIAL, WG ELETRO S.A. – EM RECUPERAÇÃO JUDICIAL, NORDESTE PARTICIPAÇÕES S.A. – EM RECUPERAÇÃO JUDICIAL E LOJAS SALFER S.A. – EM RECUPERAÇÃO JUDICIAL, em trâmite perante a *1ª Vara de Falências e Recuperações Judiciais da Comarca de São Paulo/SP, nos autos de nº 1070860-05.2020.8.26.0100* ("Recuperação Judicial"), nos termos do plano de recuperação judicial devidamente deliberado na assembleia geral de credores realizada em [●] e homologado por decisão de fls. [●] ("PRJ"), na qualidade de Credor Trabalhista, tal como definido no PRJ, vem, por meio do presente instrumento, manifestar, em caráter irrevogável e irretratável, sua opção pelo recebimento de seu Crédito Quirografário superior a R$ 3.500,00 (três mil e quinhentos reais) conforme estabelecido na Cláusula 10.1.1 do PRJ, expressamente outorgando irrevogável e irretratável quitação com relação ao montante de seu crédito que excede R$ 1.500,00 (mil e quinhentos reais).

Os termos iniciados em letra maiúscula e não definidos no presente termo de opção terão o significado que lhes é atribuído no PRJ.

Declara, para todos os fins e efeitos de direito, sob as penas da lei, que tem total conhecimento de todos os demais termos e condições do PRJ, e que o subscritor abaixo indicado possui plenos poderes de representação, especialmente aqueles necessários para firmar o presente termo de opção.

[*local*], [*dia*] de [*mês*] de 2020.

[***CREDOR***]

Nome:	Nome:
Cargo:	Cargo:

(O presente termo de opção deverá estar acompanhado de documentos comprobatórios dos poderes do(s) signatário(s), e em caso de procurador a procuração deverá conter poderes específicos para assinatura do presente termo de opção)

Este documento é cópia do original, assinado digitalmente por PATRICIA FERNANDES DA SILVA e Tribunal de Justica do Estado de Sao Paulo, protocolado em 13/10/2020 às 21:59 , sob o número WJMJ20416083803
Para conferir o original, acesse o site https://esaj.tjsp.jus.br/pastadigital/pg/abrirConferenciaDocumento.do, informe o processo 1070860-05.2020.8.26.0100 e código 9E13900.

Anexo 11.1.1

(do Plano de Recuperação Judicial da Plano de Recuperação Judicial conjunto de MV PARTICIPAÇÕES S.A. – EM RECUPERAÇÃO JUDICIAL, MÁQUINA DE VENDAS BRASIL PARTICIPAÇÕES S.A. – EM RECUPERAÇÃO JUDICIAL, RN COMÉRCIO VAREJISTA S.A. – EM RECUPERAÇÃO JUDICIAL, MVN INVESTIMENTOS IMOBILIÁRIOS E PARTICIPAÇÕES S.A. – EM RECUPERAÇÃO JUDICIAL, ES PROMOTORA DE VENDAS LTDA. – EM RECUPERAÇÃO JUDICIAL, DISMOBRAS IMPORTAÇÃO, EXPORTAÇÃO E DISTRIBUIÇÃO DE MÓVEIS E ELETRODOMÉSTICOS S.A. – EM RECUPERAÇÃO JUDICIAL, CARLOS SARAIVA IMPORTAÇÃO E COMÉRCIO LTDA. – EM RECUPERAÇÃO JUDICIAL, WG ELETRO S.A. – EM RECUPERAÇÃO JUDICIAL, NORDESTE PARTICIPAÇÕES S.A. – EM RECUPERAÇÃO JUDICIAL E LOJAS SALFER S.A. – EM RECUPERAÇÃO JUDICIAL)

Termo de Adesão Credores ME e EPP com Créditos ME e EPP superiores a R$ 12.000,00

(segue como documento anexo)

Este documento é cópia do original, assinado digitalmente por PATRICIA FERNANDES DA SILVA e Tribunal de Justica do Estado de Sao Paulo, protocolado em 13/10/2020 às 21:59 , sob o número WJMJ20416083803
Para conferir o original, acesse o site https://esaj.tjsp.jus.br/pastadigital/pg/abrirConferenciaDocumento.do, informe o processo 1070860-05.2020.8.26.0100 e código 9E13900.

Termo de Adesão Credores ME e EPP com crédito ME e EPP superiores a R$ 12.000,00

[*Credor*], [*inserir qualificação completa*], com endereço na [•], Cidade de [•],Estado de [•], no âmbito do processo de recuperação judicial de PLANO DE RECUPERAÇÃO JUDICIAL APRESENTADO PELAS SOCIEDADES MV PARTICIPAÇÕES S.A. – EM RECUPERAÇÃO JUDICIAL, MÁQUINA DE VENDAS BRASIL PARTICIPAÇÕES S.A. – EM RECUPERAÇÃO JUDICIAL, RN COMÉRCIO VAREJISTA S.A. – EM RECUPERAÇÃO JUDICIAL, MVN INVESTIMENTOS IMOBILIÁRIOS E PARTICIPAÇÕES S.A. – EM RECUPERAÇÃO JUDICIAL, ES PROMOTORA DE VENDAS LTDA. – EM RECUPERAÇÃO JUDICIAL, DISMOBRAS IMPORTAÇÃO, EXPORTAÇÃO E DISTRIBUIÇÃO DE MÓVEIS E ELETRODOMÉSTICOS S.A. – EM RECUPERAÇÃO JUDICIAL, CARLOS SARAIVA IMPORTAÇÃO E COMÉRCIO LTDA. – EM RECUPERAÇÃO JUDICIAL, WG ELETRO S.A. – EM RECUPERAÇÃO JUDICIAL, NORDESTE PARTICIPAÇÕES S.A. – EM RECUPERAÇÃO JUDICIAL E LOJAS SALFER S.A. – EM RECUPERAÇÃO JUDICIAL, em trâmite perante a *1ª Vara de Falências e Recuperações Judiciais da Comarca de São Paulo/SP, nos autos de nº 1070860-05.2020.8.26.0100* ("Recuperação Judicial"), nos termos do plano de recuperação judicial devidamente deliberado na assembleia geral de credores realizada em [●] e homologado por decisão de fls. [●] ("PRJ"), na qualidade de Credor ME e EPP, tal como definido no PRJ, vem, por meio do presente instrumento, manifestar, em caráter irrevogável e irretratável, sua opção pelo recebimento de seu Crédito ME e EPP superior a R$ 12.000,00 (doze mil reais) conforme estabelecido na Cláusula 11.1.1 do PRJ, expressamente outorgando irrevogável e irretratável quitação com relação ao montante de seu crédito que excede R$ 1.500,00 (mil e quinhentos reais).

Os termos iniciados em letra maiúscula e não definidos no presente termo de opção terão o significado que lhes é atribuído no PRJ.

Declara, para todos os fins e efeitos de direito, sob as penas da lei, que tem total conhecimento de todos os demais termos e condições do PRJ, e que o subscritor abaixo indicado possui plenos poderes de representação, especialmente aqueles necessários para firmar o presente termo de opção.

[*local*], [*dia*] de [*mês*] de 2020.

[***CREDOR***]

Nome:	Nome:
Cargo:	Cargo:

(O presente termo de opção deverá estar acompanhado de documentos comprobatórios dos poderes do(s) signatário(s), e em caso de procurador a procuração deverá conter poderes específicos para assinatura do presente termo de opção)

Este documento é cópia do original, assinado digitalmente por PATRICIA FERNANDES DA SILVA e Tribunal de Justica do Estado de Sao Paulo, protocolado em 13/10/2020 às 21:59 , sob o número WJMJ20416083803
Para conferir o original, acesse o site https://esaj.tjsp.jus.br/pastadigital/pg/abrirConferenciaDocumento.do, informe o processo 1070860-05.2020.8.26.0100 e código 9E13900.

Anexo 12.1.1

(do Plano de Recuperação Judicial da Plano de Recuperação Judicial conjunto de MV PARTICIPAÇÕES S.A. – EM RECUPERAÇÃO JUDICIAL, MÁQUINA DE VENDAS BRASIL PARTICIPAÇÕES S.A. – EM RECUPERAÇÃO JUDICIAL, RN COMÉRCIO VAREJISTA S.A. – EM RECUPERAÇÃO JUDICIAL, MVN INVESTIMENTOS IMOBILIÁRIOS E PARTICIPAÇÕES S.A. – EM RECUPERAÇÃO JUDICIAL, ES PROMOTORA DE VENDAS LTDA. – EM RECUPERAÇÃO JUDICIAL, DISMOBRAS IMPORTAÇÃO, EXPORTAÇÃO E DISTRIBUIÇÃO DE MÓVEIS E ELETRODOMÉSTICOS S.A. – EM RECUPERAÇÃO JUDICIAL, CARLOS SARAIVA IMPORTAÇÃO E COMÉRCIO LTDA. – EM RECUPERAÇÃO JUDICIAL, WG ELETRO S.A. – EM RECUPERAÇÃO JUDICIAL, NORDESTE PARTICIPAÇÕES S.A. – EM RECUPERAÇÃO JUDICIAL E LOJAS SALFER S.A. – EM RECUPERAÇÃO JUDICIAL)

Termo de Compromisso de Credores Fornecedores Estratégicos

(segue como documento anexo)

Este documento é cópia do original, assinado digitalmente por PATRICIA FERNANDES DA SILVA e Tribunal de Justica do Estado de Sao Paulo, protocolado em 13/10/2020 às 21:59 , sob o número WJMJ20416083803
Para conferir o original, acesse o site https://esaj.tjsp.jus.br/pastadigital/pg/abrirConferenciaDocumento.do, informe o processo 1070860-05.2020.8.26.0100 e código 9E13900.

TERMO DE COMPROMISSO
Credores Fornecedores Estratégicos

[CREDOR], [qualificação completa], com sede no município de [•], Estado de [•], na [•], CEP [•], vem, por meio do presente instrumento, no âmbito do processo de recuperação judicial das sociedades MV PARTICIPAÇÕES S.A. – EM RECUPERAÇÃO JUDICIAL, MÁQUINA DE VENDAS BRASIL PARTICIPAÇÕES S.A. – EM RECUPERAÇÃO JUDICIAL, RN COMÉRCIO VAREJISTA S.A. – EM RECUPERAÇÃO JUDICIAL, MVN INVESTIMENTOS IMOBILIÁRIOS E PARTICIPAÇÕES S.A. – EM RECUPERAÇÃO JUDICIAL, ES PROMOTORA DE VENDAS LTDA. – EM RECUPERAÇÃO JUDICIAL, DISMOBRÁS IMPORTAÇÃO, EXPORTAÇÃO E DISTRIBUIÇÃO DE MÓVEIS E ELETRODOMÉSTICOS S.A. – EM RECUPERAÇÃO JUDICIAL, CARLOS SARAIVA IMPORTAÇÃO E COMÉRCIO LTDA. – EM RECUPERAÇÃO JUDICIAL, WG ELETRO S.A. – EM RECUPERAÇÃO JUDICIAL, NORDESTE PARTICIPAÇÕES S.A. – EM RECUPERAÇÃO JUDICIAL e LOJAS SALFER S.A. – EM RECUPERAÇÃO JUDICIAL ("Recuperandas"), em trâmite perante a 1ª Vara de Falências e Recuperações Judiciais do Foro Central Cível de São Paulo, Estado de São Paulo, nos autos de nº 107086005.2020.8.26.0100 ("Recuperação Judicial"), e nos termos do respectivo plano de recuperação judicial devidamente aprovado na assembleia geral de credores realizada em [•] e homologado por decisão de fls. [•] em [•] ("PRJ"), na qualidade de Credor com Garantia Real e/ou Quirografário ou ME e EPP, tal como definido no PRJ, financiador das Recuperandas ou prestador de serviços e fornecedor de produtos essenciais atuais, vem, por meio do presente instrumento, manifestar seu comprometimento em colaborar com a Recuperação Judicial mediante a celebração de um novo contrato bilateral ou um aditamento, conforme aplicável, a ser negociado entre as partes, desde que em condições iguais ou mais vantajosas às Recuperandas do que as atualmente em vigor, observados os termos e condições da Cláusula 12 do PRJ.

Os termos iniciados com letra maiúscula não definidos no presente termo de compromisso terão o mesmo significado previsto no PRJ.

Declara, por fim, que tem pleno conhecimento de todos os demais termos e condições do PRJ, e que o subscritor abaixo indicado possui poderes de representação, especialmente aqueles necessários para firmar o presente termo de compromisso.

[Local], [•] de [•] de [•].

[CREDOR]

_____
Nome:
Cargo:

Este documento é cópia do original, assinado digitalmente por PATRICIA FERNANDES DA SILVA e Tribunal de Justica do Estado de Sao Paulo, protocolado em 13/10/2020 às 21:59 , sob o número WJMJ20416083803
Para conferir o original, acesse o site https://esaj.tjsp.jus.br/pastadigital/pg/abrirConferenciaDocumento.do, informe o processo 1070860-05.2020.8.26.0100 e código 9E13900.

(O presente termo de compromisso deverá estar acompanhado de documentos comprobatórios dos poderes do(s) signatário(s), e em caso de procurador a procuração deverá conter poderes específicos para assinatura do presente termo de compromisso)

Este documento é cópia do original, assinado digitalmente por PATRICIA FERNANDES DA SILVA e Tribunal de Justica do Estado de Sao Paulo, protocolado em 13/10/2020 às 21:59 , sob o número WJMJ20416083803
Para conferir o original, acesse o site https://esaj.tjsp.jus.br/pastadigital/pg/abrirConferenciaDocumento.do, informe o processo 1070860-05.2020.8.26.0100 e código 9E13900.

THOMAZ BASTOS
WAISBERG
KURZWEIL
ADVOGADOS

Doc. 2

Este documento é cópia do original, assinado digitalmente por PATRICIA FERNANDES DA SILVA e Tribunal de Justica do Estado de Sao Paulo, protocolado em 13/10/2020 às 21:59 , sob o número WJMJ20416083803
Para conferir o original, acesse o site https://esaj.tjsp.jus.br/pastadigital/pg/abrirConferenciaDocumento.do, informe o processo 1070860-05.2020.8.26.0100 e código 9E13901.

fls. 11871

§ 2° - A indisponibilidade severa não exclui a caracterização e os efeitos da indisponibilidade comum, nos termos dos normativos existentes.

§ 3° - A suspensão dos prazos processuais na forma deste artigo não prejudica a realização de audiências ou outros atos processuais.

Art. 4° - Na situação do artigo anterior, sem prejuízo da divulgação na página do Tribunal de Justiça da situação de indisponibilidade severa, será publicada diariamente no Diário da Justiça Eletrônico a suspensão dos prazos processuais nos termos deste Provimento, enquanto perdurar.

Parágrafo único - Encerrado o período de indisponibilidade severa, serão publicados de forma discriminada os termos inicial e final da suspensão.

Art. 5º - A suspensão dos prazos processuais prevista neste Provimento não alcança o curso do período de graça (10 dias) para ciência dos entes que recebem intimação via Portal e-SAJ.

Art. 6º - Esse Provimento entrará em vigor na data da sua publicação, revogadas as disposições em contrário.

REGISTRE-SE. PUBLIQUE-SE. CUMPRA-SE.
São Paulo, 10 de dezembro de 2019.

(aa) MANOEL DE QUEIROZ PEREIRA CALÇAS, Presidente do Tribunal de Justiça, **ARTUR MARQUES DA SILVA FILHO**, Vice-Presidente, **GERALDO FRANCISCO PINHEIRO FRANCO,** Corregedor Geral da Justiça, **JOSÉ CARLOS GONÇALVES XAVIER DE AQUINO,** Decano, **GETÚLIO EVARISTO DOS SANTOS NETO,** Presidente da Seção de Direito Público, **GASTÃO TOLEDO DE CAMPOS MELLO FILHO,** Presidente da Seção de Direito Privado, **FERNANDO ANTONIO TORRES GARCIA,** Presidente da Seção de Direito Criminal.

PROVIMENTO CSM Nº 2.538/2019

Dispõe sobre a suspensão do expediente forense no exercício de 2020 e dá outras providências.

O **CONSELHO SUPERIOR DA MAGISTRATURA**, no uso de suas atribuições legais,

CONSIDERANDO a necessidade de regulamentar o expediente forense para o exercício de 2020,

CONSIDERANDO o disposto nas Leis Federais nº 9093/1995, 10607/2002, 1408/1951 e 6802/1980, bem como na Lei Estadual nº 9497/1997 e na Lei Municipal nº 14485/2007,

CONSIDERANDO o disposto no artigo 116 do Regimento Interno deste Tribunal de Justiça;

RESOLVE:

Art. 1º - No exercício de 2020 não haverá expediente no Foro Judicial de Primeira e Segunda Instâncias do Estado e na Secretaria do Tribunal de Justiça, nos seguintes dias:

2020	Dias da semana							Motivo
	D	S	T	Q	Q	S	S	
JAN	5	6		1º	2	3	4	Recesso Forense
FEV		24	25					Carnaval
ABR		20*	21		9	10		Endoenças e Sexta-feira Santa Suspensão do expediente* e Tiradentes
MAI						1º		Dia do Trabalho
JUN					11	12*		Corpus Christi e suspensão do expediente*
JUL					9	10*		Data Magna do Estado de São Paulo - Revolução Constitucionalista e suspensão de expediente*
SET		7						Independência do Brasil
OUT		12		28				Nossa Senhora de Aparecida Dia do Funcionário Público
NOV	15	2						Finados Proclamação da República
DEZ	20 27	7* 21 28	8 22 29	23 30	24 31	25	26	Suspensão de expediente* e Dia da Justiça Recesso Forense Natal

§ 1º - As horas não trabalhadas nos dias **20/04/2020** (segunda-feira), **12/06/2020** (sexta-feira), **10/07/2020** (sexta-feira) e **07/12/2020** (segunda-feira) deverão ser repostas após o respectivo feriado e até o último dia útil do segundo mês subsequente, facultando-se ao servidor o uso de horas de compensação, cujo controle ficará a cargo dos dirigentes.

Este documento é cópia do original, assinado digitalmente por PATRICIA FERNANDES DA SILVA e Tribunal de Justica do Estado de Sao Paulo, protocolado em 13/10/2020 às 21:59 , sob o número WJMJ20416083803 .
Para conferir o original, acesse o site https://esaj.tjsp.jus.br/pastadigital/pg/abrirConferenciaDocumento.do, informe o processo 1070860-05.2020.8.26.0100 e código 9E13901.

fls. 11872

§ 2º - Nos registros de frequência deverá ser mencionada a informação, se o servidor cumpriu ou não, no prazo, a reposição, utilizando-se os respectivos códigos disponíveis no Módulo de Frequência.

Art. 2º - No dia **26/02/2020** (quarta-feira de Cinzas), observado o horário de trabalho diferenciado no Tribunal de Justiça, o servidor iniciará sua jornada de trabalho 3 (três) horas após o horário a que estiver sujeito.
§ 1º - A jornada de trabalho dos servidores com carga horária reduzida será proporcional àquela cumprida pelo servidor.
§ 2º - O horário de início do atendimento aos advogados, estagiários de direito e público em geral, em todos os prédios da Capital e Interior do Estado, ocorrerá a partir das 13 horas.

Art. 3º - Nos dias em que não houver expediente funcionará o Plantão Judiciário.

Art. 4º - Este Provimento entra em vigor na data de sua publicação, revogadas as disposições em contrário.

REGISTRE-SE. PUBLIQUE-SE. CUMPRA-SE.

São Paulo, 10 de dezembro de 2019.

(aa) **MANOEL DE QUEIROZ PEREIRA CALÇAS, Presidente do Tribunal de Justiça; ARTUR MARQUES DA SILVA FILHO, Vice-Presidente do Tribunal de Justiça; GERALDO FRANCISCO PINHEIRO FRANCO, Corregedor Geral da Justiça; JOSÉ CARLOS GONÇALVES XAVIER DE AQUINO, Decano; GETÚLIO EVARISTO DOS SANTOS, Presidente da Seção de Direito Público; GASTÃO TOLEDO DE CAMPOS MELLO FILHO, Presidente da Seção de Direito Privado; FERNANDO ANTONIO TORRES GARCIA, Presidente da Seção de Direito Criminal**

COMUNICADO Nº 23/2019 - **TURMA ESPECIAL** – ALTERAÇÃO

A Presidência da Seção de Direito Público do Tribunal de Justiça comunica a indicação da Exma. Desembargadora **MARIA ISABEL CAPONERO COGAN**, da 13ª Câmara de Direito Público, para compor a colenda Turma Especial da Seção de Direito Público, ficando como suplente a Desembargadora **FLORA MARIA NESI TOSSI SILVA,** a partir de 1º de janeiro de 2020**.**

GETÚLIO EVARISTO DOS SANTOS NETO
Presidente da Seção de Direito Público

(18/12/2019, 08 e 10/01/2020)

COMUNICADO Nº 24/2019 - **TURMA ESPECIAL**

A Presidência da Seção de Direito Público do Tribunal de Justiça comunica a prorrogação da indicação do Exmo. Desembargador **JOSÉ ANTONIO ENCINAS MANFRÉ,** da 3ª Câmara de Direito Público para compor a colenda Turma Especial da Seção de Direito Público, ficando como suplente o Desembargador **ARMANDO CAMARGO PEREIRA**, a partir de 1º de janeiro de 2020.

GETÚLIO EVARISTO DOS SANTOS NETO
Presidente da Seção de Direito Público

(18/12/2019, 08 e 10/01/2020)

COMUNICADO CONJUNTO Nº 01/2019

A Vice-Presidência do Tribunal de Justiça do Estado de São Paulo e as Presidências das Seções de Direito Privado, Público e Criminal, no uso de suas atribuições, **COMUNICAM** aos D. Desembargadores, Juízes Substitutos em Segundo Grau, Magistrados Convocados e Servidores da Capital e do Interior, assim como aos Advogados, Membros do Ministério Público, Defensores Públicos e ao público em geral que o cômputo estatístico da Resolução nº 542/2011 destacará, a partir de fevereiro de 2020, informações referentes a recursos internos, processos em Cartório que não tenham recebido despachos "À Mesa" ou "Em Pauta" e feitos que se encontrem na PGJ para parecer.
São Paulo, 16 de dezembro de 2019.

(aa) ARTUR MARQUES DA SILVA FILHO, Vice-Presidente; GETÚLIO EVARISTO DOS SANTOS NETO, Presidente da Seção de Direito Público; GASTÃO TOLEDO DE CAMPOS MELLO FILHO, Presidente da Seção de Direito Privado; FERNANDO ANTONIO TORRES GARCIA, Presidente da Seção de Direito Criminal

(16 e 18/12/2019)

Este documento é cópia do original, assinado digitalmente por PATRICIA FERNANDES DA SILVA e Tribunal de Justica do Estado de Sao Paulo, protocolado em 13/10/2020 às 21:59 , sob o número WJMJ20416083803 .
Para conferir o original, acesse o site https://esaj.tjsp.jus.br/pastadigital/pg/abrirConferenciaDocumento.do, informe o processo 1070860-05.2020.8.26.0100 e código 9E13901.