LASPRO
CONSULTORES

EXCELENTÍSSIMO SENHOR DOUTOR JUIZ DE DIREITO DA 01ª VARA DE FALÊNCIAS, RECUPERAÇÕES JUDICIAIS E CONFLITOS RELACIONADOS À ARBITRAGEM DO FORO CENTRAL DA COMARCA DA CAPITAL DO ESTADO DE SÃO PAULO,

Recuperação Judicial
Autos n° 1041771-05.2018.8.26.0100

LASPRO CONSULTORES LTDA., Administradora Judicial nomeada nos autos da **RECUPERAÇÃO JUDICIAL** de **ROTAVI INDUSTRIAL LTDA,** vem, respeitosamente, à presença de Vossa Excelência, com fulcro no artigo 22, II, "a" (primeira parte) e "c" da Lei n° 11.101/2005, apresentar seu **RELATÓRIO INICIAL** nos termos a seguir aduzidos.

I - DA RECUPERAÇÃO JUDICIAL

1. Em 17/04/2018, a **ROTAVI INDUSTRIAL LTDA. ("Rotavi" ou "Recuperanda"),** apresentou pedido de Recuperação Judicial com fundamento no art. 47 e seguintes, da Lei n° 11.101/2005, alegando dificuldades financeiras inerentes ao seu mercado de atuação, crise no setor elétrico, suspensão dos recursos por parte do BNDES e a retração econômica com a implantação do Plano Collor em meados de 1990.

Brasil
Rua Major Quedinho, 111 - 18º andar
01050-030 - São Paulo
www.lasproconsultores.com.br
Fone: +55-11-3211-3010
Fax: +55-11-3255-3727

Itália
Edoardo Ricci Avvocati
Via Visconti di Modrone nº 8/10
20122 - Milão
www.edoardoricci.it
Fone: + 39-02 79 47 65
Fax: + 39-02 78 44 97

Este documento é cópia do original, assinado digitalmente por ORESTE NESTOR DE SOUZA LASPRO e Tribunal de Justica do Estado de Sao Paulo, protocolado em 11/05/2018 às 19:04 , sob o número WJMJ18405745866
Para conferir o original, acesse o site https://esaj.tjsp.jus.br/pastadigital/pg/abrirConferenciaDocumento.do, informe o processo 1041771-05.2018.8.26.0100 e código 44C3B8D.

LASPRO
CONSULTORES

2. Conforme narrado na exordial, a Recuperanda iniciou suas atividades em 17/10/1988, portava capital social de R$ 51.354.600,00 (cinquenta e um milhões, trezentos e cinquenta e quatro mil e seiscentos reais) e é administrada pelo Sr. Giuseppe Trincanato, residente e domiciliado na cidade de Bragança Paulista/SP.

3. A ideia inicial seria adquirir a empresa ROTAVI para receber os investimentos do projeto da nova fábrica de rodas de alumínio para atender a crescente demanda da indústria automobilística na década de 90, projeto este que foi cancelado com a retração econômica causada pelo Plano Collor.

4. Como forma de operacionalizar a Recuperanda e dar novos rumos aos projetos descontinuados, decidiu-se pela admissão no quadro societário de um grupo investidor especializado na comercialização de metais ferrosos e não ferrosos, culminando na assinatura do protocolo de intenções nos idos de 1997 e, enfim, do acordo operacional em 28/11/2003 entre a ROTAVI e a SAVANNAH FINANCE CORPORATION ("SAFINCO").

5. A Recuperanda é integrante do denominado GRUPO ITALSPEED que, como se sabe, também está em Recuperação Judicial, autuado sob o nº 1003801-36.2016.8.26.0101 e em trâmite perante esta 1ª Vara de Falências, Recuperações Judiciais e conflitos relacionados à arbitragem do Foro Central desta Capital.

6. Para fins meramente informativos, a Recuperação Judicial do GRUPO ITALSPEED está em fase de realização de assembleia de credores para votação do plano, estando atualmente suspensa até o dia 16/05/2018 para análise do modificativo apresentado, oportunidade em que esta será restabelecida em continuação às 10h00m no hotel NOVOTEL JARAGUÁ CONVENTIONS, com endereço à Rua Martins Fontes, nº 71, Centro, na cidade de São Paulo/SP, com início do credenciamento às 09h00m.

Brasil
Rua Major Quedinho, 111 - 18º andar
01050-030 - São Paulo
www.lasproconsultores.com.br
Fone: +55-11-3211-3010
Fax: +55-11-3255-3727

Itália
Edoardo Ricci Avvocati
Via Visconti di Modrone nº 8/10
20122 - Milão
www.edoardoricci.it
Fone: + 39-02 79 47 65
Fax: + 39-02 78 44 97

Este documento é cópia do original, assinado digitalmente por ORESTE NESTOR DE SOUZA LASPRO e Tribunal de Justica do Estado de Sao Paulo, protocolado em 11/05/2018 às 19:04 , sob o número WJMJ18405745866
Para conferir o original, acesse o site https://esaj.tjsp.jus.br/pastadigital/pg/abrirConferenciaDocumento.do, informe o processo 1041771-05.2018.8.26.0100 e código 44C3B8D.

LASPRO
CONSULTORES

7. Atendo-se às fls. 08 e 70/96 dos autos, o passivo aparentemente sujeito à Recuperação Judicial perfaz o montante de R$ 26.775.899,46 (vinte e seis milhões, setecentos e setenta e cinco mil, oitocentos e noventa e nove reais e quarenta e seis centavos), divididos nas 4 (quatro) classes, tendo o crédito de CONTINENTAL SECURITIZADORA S/A a maior expressividade, no montante de R$ 602.886,78 (seiscentos e dois mil, oitocentos e oitenta e seis reais e setenta e oito centavos), conforme fls. 91.

8. Como pedido de tutela de urgência de natureza antecipada, a Recuperanda pugna pela determinação do restabelecimento no fornecimento de energia elétrica no parque fabril.

9. Alega, para tanto, o impasse mantido com a concessionária de energia CEMIG em relação ao contrato de energia cativa e, também, com a CCEE em relação ao o débito existente no mercado livre de energia.

10. Às fls. 596/569, a Recuperanda juntou as demonstrações contábeis de janeiro/2018 a março/2018.

11. Na sequencia, em decisão de fls. 597/602, houve o deferimento do processamento da recuperação judicial da ROTAVI INDUSTRIAL LTDA., oportunidade em que foi nomeada a LASPRO CONSULTORES LTDA. como administradora judicial do pleito recuperacional e sendo intimada para, dentre outras questões, **(i)** informar ao juízo a situação da empresa no prazo de 10 (dez) dias e **(ii)** fiscalizar a Recuperanda quanto a regularidade do processo e o seu cumprimento aos prazos.

12. Ainda, em atenção ao artigo 52, III, da Lei nº 11.101/2005, ordenou-se a suspensão de todas as ações e execuções contra a Recuperanda, na forma do artigo 6º, devendo permanecer os respectivos autos no juízo onde se processam, ressalvadas as ações previstas no artigo 6º, §§1º, 2º e 7º e as

Brasil
Rua Major Quedinho, 111 - 18º andar
01050-030 - São Paulo
www.lasproconsultores.com.br
Fone: +55-11-3211-3010
Fax: +55-11-3255-3727

Itália
Edoardo Ricci Avvocati
Via Visconti di Modrone nº 8/10
20122 - Milão
www.edoardoricci.it
Fone: + 39-02 79 47 65
Fax: + 39-02 78 44 97

Este documento é cópia do original, assinado digitalmente por ORESTE NESTOR DE SOUZA LASPRO e Tribunal de Justica do Estado de Sao Paulo, protocolado em 11/05/2018 às 19:04 , sob o número WJMJ18405745866
Para conferir o original, acesse o site https://esaj.tjsp.jus.br/pastadigital/pg/abrirConferenciaDocumento.do, informe o processo 1041771-05.2018.8.26.0100 e código 44C3B8D.

relativas a créditos excetuados na forma do artigo 49, §§ 3º e 4º, todos da Lei nº 11.101/2005.

13. Eis a síntese do processado.

II - DAS CORRESPONDÊNCIAS

14. A Administradora Judicial informa que está providenciando a elaboração e envio das cartas aos credores, em atenção à regra prevista no art. 22, I, "a", da Lei n° 11.101/2005.

15. Tão logo seja concluída a elaboração e postagem das cartas fará a devida comprovação nos autos.

III - DAS VISTORIAS

16. A Administradora Judicial vistoriou a sede da Recuperanda, como mostram as fotografias das áreas interna e externa da empresa, ora anexadas.

Data da vistoria: 07/05/2018;

Local: ROTAVI INDUSTRIAL LTDA. – Avenida Salvador Roberto, nº 1.963, bairro Progresso, Várzea de Palma/MG, CEP: 39.260-000

Responsável: Hilton Botelho Gomes

Preposto: Fernando Aires Mesquita Carvalho Teixeira.

Brasil
Rua Major Quedinho, 111 - 18º andar
01050-030 - São Paulo
www.lasproconsultores.com.br
Fone: +55-11-3211-3010
Fax: +55-11-3255-3727

Itália
Edoardo Ricci Avvocati
Via Visconti di Modrone nº 8/10
20122 - Milão
www.edoardoricci.it
Fone: + 39-02 79 47 65
Fax: + 39-02 78 44 97

Este documento é cópia do original, assinado digitalmente por ORESTE NESTOR DE SOUZA LASPRO e Tribunal de Justica do Estado de Sao Paulo, protocolado em 11/05/2018 às 19:04 , sob o número WJMJ18405745866
Para conferir o original, acesse o site https://esaj.tjsp.jus.br/pastadigital/pg/abrirConferenciaDocumento.do, informe o processo 1041771-05.2018.8.26.0100 e código 44C3B8D.

17. A vistoria na unidade foi guiada pelo colaborador da empresa, Sr. Hilton Botelho Gomes, um dos responsáveis pela administração e gerência da empresa.

18. Inicialmente, a Recuperanda possui sua sede na cidade de Várzea de Palma, localizada no norte do Estado de Minas Gerais, com população aproximada de 38.000 (trinta e oito mil) habitantes[1] e à 296 km de distancia da capital Belo Horizonte.

19. Segundo informações, em meados de 2000, a Recuperanda chegou a empregar cerca de 700 funcionários diretos, criando uma situação de relativa dependência do comércio local com a geração de renda obtida pela atividade da pela empresa.

20. Ademais, constatamos que a atividade econômica da empresa, de fato, fez surtir efeitos na municipalidade e na elaboração de políticas sociais.

21. Neste caso, há de se considerar a relevante função social da empresa para a população local, a qual se utilizava de padarias, açougues e farmácias que mantinham parcerias com a Recuperanda enquanto ativa para repassar aos produtos aos trabalhadores a preço de custo.

22. Na sequencia, constatamos que se trata de empresa de grande porte, composta dos seguintes setores: **(i)** portaria, **(ii)** galpões de fornos, **(iii)** usinagem, **(iv)** setor de manutenção mecânica e elétrica, **(v)** laboratório, **(vi)** almoxarifado, **(vii)** segurança do trabalho, **(viii)** ambulatório médico e odontológico, **(ix)** vestiário, **(x)** restaurante, **(xi)** setor de engenharia e qualidade, **(xii)** subestação de energia elétrica, **(xiii)** estação de tratamento de água, bem como o **(xiv)** centro administrativo, contábil, jurídico e pessoal.

[1] *Censo IBGE/2014*[4]

Brasil
Rua Major Quedinho, 111 - 18º andar
01050-030 - São Paulo
www.lasproconsultores.com.br
Fone: +55-11-3211-3010
Fax: +55-11-3255-3727

Itália
Edoardo Ricci Avvocati
Via Visconti di Modrone nº 8/10
20122 - Milão
www.edoardoricci.it
Fone: + 39-02 79 47 65
Fax: + 39-02 78 44 97

Este documento é cópia do original, assinado digitalmente por ORESTE NESTOR DE SOUZA LASPRO e Tribunal de Justica do Estado de Sao Paulo, protocolado em 11/05/2018 às 19:04 , sob o número WJMJ18405745866
Para conferir o original, acesse o site https://esaj.tjsp.jus.br/pastadigital/pg/abrirConferenciaDocumento.do, informe o processo 1041771-05.2018.8.26.0100 e código 44C3B8D.

23. Ademais, no início da vistoria, fomos informados que a Recuperanda cessou suas atividades em meados de 2014 em razão de corte de energia elétrica motivado por inadimplência.

24. Inclusive, a Recuperanda esclareceu que o débito junto à concessionária de energia elétrica do Estado de Minas Gerais ("CEMIG") e à Câmara de Comercialização de Energia Elétrica ("CCEE") pertence à Italmagnesio Nordeste S/A, porém as credoras estão imputando tais débitos à ROTAVI em razão de que, em meados de dezembro do ano de 1999, a Recuperanda ROTAVI ter firmado com a empresa ITALMAGNÉSIO NORDESTE S/A, contrato de locação de conjunto industrial, e por isso, seriam consideradas corresponsáveis pela energia elétrica.

25. Contudo, no que tange ao argumento de que o débito existente está atrelado à empresa ITALMAGNÉSIO NORDESTE S.A. em razão de compartilhamento de galpões, deve a Recuperanda esclarecer qual a exata localização geográfica do galpão da referida empresa, comprovando-se com a competente matrícula registrada junto ao Ofício de Registro de Imóveis de Várzea de Palma/MG.

26. A título de informação, há, inclusive, comunicado público do Conselho de Administração da CCEE[2], datado de 18/11/2014, deliberando sobre a adoção de medidas judiciais contra a ITALMAGNÉSIO NORDESTE S.A. para a cobrança do débito, que, à época, foi apurado em R$ 99.043.127,91 (noventa e nove milhões, quarenta e três mil, cento e vinte e sete reais e noventa e um centavos).

27. Por conseguinte, ao ser questionado sobre os produtos ali gerados com o beneficiamento e fundição de materiais ferrosos e não ferrosos, fomos informados que a empresa se destacou pela produção de uma grande variedade de produtos, dentre eles o **(i)** silício metálico, **(ii)** ferroligas e seus subprodutos, **(iii)** inoculantes, **(iv)** ferro silício e **(v)** cálcio silício.

---

[2] *https://www.ccee.org.br/portal/faces/pages_publico/noticias-opiniao/comunicados/detalhe_comunicado?contentId=CCEE_333620&_afrLoop=295869192403116&_adf.ctrl-state=16402e7e9p_1#!%40%40%3F_afrLoop%3D295869192403116%26contentId%3DCCEE_333620%26_adf.ctrl-state%3D16402e7e9p_5* . *Acesso às 10h10 do dia 10/05/2018.*

Brasil
Rua Major Quedinho, 111 - 18º andar
01050-030 - São Paulo
www.lasproconsultores.com.br
Fone: +55-11-3211-3010
Fax: +55-11-3255-3727

Itália
Edoardo Ricci Avvocati
Via Visconti di Modrone nº 8/10
20122 - Milão
www.edoardoricci.it
Fone: + 39-02 79 47 65
Fax: + 39-02 78 44 97

Este documento é cópia do original, assinado digitalmente por ORESTE NESTOR DE SOUZA LASPRO e Tribunal de Justica do Estado de Sao Paulo, protocolado em 11/05/2018 às 19:04 , sob o número WJMJ18405745866
Para conferir o original, acesse o site https://esaj.tjsp.jus.br/pastadigital/pg/abrirConferenciaDocumento.do, informe o processo 1041771-05.2018.8.26.0100 e código 44C3B8D.

28. De início, percorremos a estação de britagem da empresa, que é responsável pelo início do processo de cominuição e conta com 06 (seis) britadores de grande porte devidamente montados para fragmentação dos minérios extraídos, visando, assim, obter a granulometria ideal para utilização nos fornos.

29. Na sequencia, percorremos todos os fornos de redução das Recuperanda, sendo **(i)** 01 forno de 6 MVA de potência, **(ii)** 01 forno de 7MVA de potência, e **(iii) 0**3 fornos de redução de 24 MVA de potência. Tais fornos são operados com utilização de descarga de energia elétrica para se atingir altas temperaturas e, com isso, produzir o material translúcido ideal para refino e manejo.

30. Ainda, considerando que os fornos são operados com auxílio de um sistema computadorizado, verificamos a existência de salas de comando e análise de produção, instaladas ao lado dos referidos fornos.

31. Tanto os fornos quanto as referidas salas apresentam sinais de desgaste e deterioração, o que já é esperado para uma unidade que se encontra inativa e sem a regular manutenção há 04 (quatro anos).

32. Frisa-se, ademais, que há um forno de redução de 24 MVA inteiramente reformado, cuja reforma havia sido praticamente concluída nos idos de 2013/2014, quando houve a paralisação da empresa pelo corte de energia.

33. Aos fundos do parque fabril, pudemos verificar a existência de esteiras de transporte da matéria prima, em especial de quartzo e carvão, bem como de silos destinados ao seu armazenamento.

34. Nesta área, há ainda um pavilhão destinado ao recebimento e descarga de carvão, além de um depósito a céu aberto de produtos finos, estes comportando os finos da liga e ferro silício.

Brasil
Rua Major Quedinho, 111 - 18º andar
01050-030 - São Paulo
www.lasproconsultores.com.br
Fone: +55-11-3211-3010
Fax: +55-11-3255-3727

Itália
Edoardo Ricci Avvocati
Via Visconti di Modrone nº 8/10
20122 - Milão
www.edoardoricci.it
Fone: + 39-02 79 47 65
Fax: + 39-02 78 44 97

Este documento é cópia do original, assinado digitalmente por ORESTE NESTOR DE SOUZA LASPRO e Tribunal de Justica do Estado de Sao Paulo, protocolado em 11/05/2018 às 19:04 , sob o número WJMJ18405745866
Para conferir o original, acesse o site https://esaj.tjsp.jus.br/pastadigital/pg/abrirConferenciaDocumento.do, informe o processo 1041771-05.2018.8.26.0100 e código 44C3B8D.

35. Na sequencia, na margem a esquerda da empresa, há uma subestação de energia elétrica que fora reformada em meados de 2017, portando geradores e transformadores de grande porte para alimentar a demanda energética da Recuperanda.

36. Além disso, considerando que os fornos necessitam ser refrigerados com utilização de água e que esta precisa ser livre de impurezas para minorar possibilidade de corrosão e oxidação, constatou-se que a empresa conta com um complexo sistema de tratamento, reaproveitamento e manejo de água, o qual, segundo informação prestada pelo gerente, também está em plenas condições de funcionamento.

37. Na margem a direita da empresa, constatamos a existência de um pavilhão de resíduos para depósito temporário.

38. No almoxarifado da empresa, pudemos evidenciar que a Recuperanda possui farto material sobressalente e peças em geral, além de elementos importados para utilização no processo produtivo, como o ferro-manganês, o titânio esponja e seleneto de bário.

39. Ao final, este subscritor visitou a área administrativa em geral, composta por um aglomerado de setores, **(i)** sendo sala da gerência, **(ii)** sala da presidência, **(iii)** sala de reuniões, **(iv)** laboratório, **(v)** sala de controle de qualidade ISO9001, **(vi)** setor de contabilidade, **(vii)** recursos humanos, **(viii)** setor financeiro, **(ix)** setor jurídico, **(x)** setor de recrutamento, seleção e treinamento e, por fim, **(xi)** setor de tecnologia da informação ("T.I.").

40. Há de se ressaltar que algumas salas e recintos não puderam ser verificados em razão da impossibilidade de acesso ao cômodo, seja pela não localização da chave, seja pelo empenamento das portas de madeira.

Brasil
Rua Major Quedinho, 111 - 18º andar
01050-030 - São Paulo
www.lasproconsultores.com.br
Fone: +55-11-3211-3010
Fax: +55-11-3255-3727

Itália
Edoardo Ricci Avvocati
Via Visconti di Modrone nº 8/10
20122 - Milão
www.edoardoricci.it
Fone: + 39-02 79 47 65
Fax: + 39-02 78 44 97

Este documento é cópia do original, assinado digitalmente por ORESTE NESTOR DE SOUZA LASPRO e Tribunal de Justica do Estado de Sao Paulo, protocolado em 11/05/2018 às 19:04 , sob o número WJMJ18405745866
Para conferir o original, acesse o site https://esaj.tjsp.jus.br/pastadigital/pg/abrirConferenciaDocumento.do, informe o processo 1041771-05.2018.8.26.0100 e código 44C3B8D.

41. Fomos informados ainda que alguns furtos e roubos foram declarados na sede da empresa, em especial após o corte no fornecimento de energia elétrica, sendo o último, inclusive, com emprego de armas de fogo e utilização de caminhão para transporte do produto do roubo.

42. No mais, a Recuperanda se encontra em estado regular de conservação e funcionamento, com aparente possibilidade de operação parcial do parque fabril, desde que, obviamente, sejam envidados os esforços necessários para realização de reparos e adequações em razão do extenso período de inatividade, de aproximadamente 4 (quatro) anos.

IV - DAS DEMONSTRAÇÕES CONTÁBEIS

I – DA SITUAÇÃO OPERACIONAL

43. A situação operacional é apresentada a partir dos documentos disponibilizados na petição inicial do pedido de recuperação judicial, conforme: **(A)** Situação Patrimonial; **(B)** Demonstração de Resultado de Exercício; **(C)** Análise de Índices; **(D)** Demais Relatório, **(E)** Funcionários e **(F)** Extratos Bancários e **(G)** Dívida.

A. Situação Patrimonial

44. Foram juntados às fls. 60 a 66, Balanço Patrimonial e Demonstração do Resultado do Exercício relativa aos períodos de dezembro de 2013 a setembro de 2016, dezembro de 2016, dezembro de 2017 e às fls. 595 e 596, março de 2018.

45. Consideraremos para efeitos de análise os anos de 2015 a 2017 e o balanço especial de março de 2018.

Brasil
Rua Major Quedinho, 111 - 18º andar
01050-030 - São Paulo
www.lasproconsultores.com.br
Fone: +55-11-3211-3010
Fax: +55-11-3255-3727

Itália
Edoardo Ricci Avvocati
Via Visconti di Modrone nº 8/10
20122 - Milão
www.edoardoricci.it
Fone: + 39-02 79 47 65
Fax: + 39-02 78 44 97

Este documento é cópia do original, assinado digitalmente por ORESTE NESTOR DE SOUZA LASPRO e Tribunal de Justica do Estado de Sao Paulo, protocolado em 11/05/2018 às 19:04 , sob o número WJMJ18405745866
Para conferir o original, acesse o site https://esaj.tjsp.jus.br/pastadigital/pg/abrirConferenciaDocumento.do, informe o processo 1041771-05.2018.8.26.0100 e código 44C3B8D.

LASPRO
CONSULTORES

46. As demonstrações supracitadas foram assinadas pelo contador Sr. Jucier Gomes Melo. As informações de março de 2018 foram apresentadas como “prévia”, indicando que pode ocorrer a reapresentação de saldos.

47. Verifica-se na Certidão Simplificada a data de início da atividade em 1988, constando “Capital Social” de R$ 51.354.500,00 (cinquenta e um milhões, trezentos e cinquenta e quatro mil e quinhentos reais), sendo R$ 37.706.270,50 (trinta e sete milhões, setecentos e seis mil, duzentos e setenta reais e cinquenta centavos) de “Capital Integralizado” na data da emissão da certidão – 04 de julho de 2016.

48. E, no Comprovante de Inscrição e de Situação Cadastral (fls. 55-56) de uma filial, a atividade econômica principal é de produção de ferroligas, tendo várias outras atividades secundárias.

49. No que se refere ao Ativo, notamos que a rubrica de “Disponibilidades” fechou o ano de 2015 com saldo de R$ 249 mil (duzentos e quarenta e nove mil reais) e, 2016, com R$ 76 mil (setenta e seis mil reais), representando uma redução de 70%.

50. Os períodos seguintes mantiveram a média apresentada em 2016.

51. Os saldos apresentados como valores a receber na rubrica “Clientes no País” reduziram 98% de dezembro de 2015 para março de 2018, não sendo possível analisar a composição da conta devido a não disponibilização dos balancetes analíticos.

Brasil
Rua Major Quedinho, 111 - 18º andar
01050-030 - São Paulo
www.lasproconsultores.com.br
Fone: +55-11-3211-3010
Fax: +55-11-3255-3727

Itália
Edoardo Ricci Avvocati
Via Visconti di Modrone nº 8/10
20122 - Milão
www.edoardoricci.it
Fone: + 39-02 79 47 65
Fax: + 39-02 78 44 97

Este documento é cópia do original, assinado digitalmente por ORESTE NESTOR DE SOUZA LASPRO e Tribunal de Justica do Estado de Sao Paulo, protocolado em 11/05/2018 às 19:04 , sob o número WJMJ18405745866
Para conferir o original, acesse o site https://esaj.tjsp.jus.br/pastadigital/pg/abrirConferenciaDocumento.do, informe o processo 1041771-05.2018.8.26.0100 e código 44C3B8D.

52. Causa estranheza que a rubrica "Título de Capitalização" reduziu 65% de 2015 para 2016 e desde então não sofreu alteração, sendo que a remuneração dessa aplicação financeira deveria ser contabilizada.

53. Também, observamos que está classificada no ativo circulante, mas que a contabilização ocorreu há pelo menos 2 anos.

54. Ressaltamos que a Recuperanda apresenta, desde 2015, aproximadamente R$ 10,6 milhões (dez milhões e seiscentos mil reais) de impostos a recuperar.

55. Desde 2016 não ocorre variação no saldo, tendo naquele ano apresentado uma mínima variação.

56. A rubrica contábil referente à "Adiantamento a Fornecedores" reduziu 84% de 2015 para março de 2018, demonstrando que a Recuperanda realizou pagamento antecipados, quais foram baixados ao receber as mercadorias e/ou compras realizadas.

57. Frisamos que os valores contabilizados como "Importações em Andamento" não sofrem alteração desde 2015.

58. Os valores contabilizados como "Estoques" reduziram 34% de 2015 para março de 2018, quando representou 57% do ativo circulante.

59. A rubrica "Outros Créditos" sofreu grande variação no período analisado. Não tivemos acesso ao nível analítico das demonstrações financeiras enviadas, impossibilitando a realização de análise quanto a abertura do valor que, em março, montou R$ 22,7 mil (vinte e dois mil e setecentos reais).

Brasil
Rua Major Quedinho, 111 - 18º andar
01050-030 - São Paulo
www.lasproconsultores.com.br
Fone: +55-11-3211-3010
Fax: +55-11-3255-3727

Itália
Edoardo Ricci Avvocati
Via Visconti di Modrone nº 8/10
20122 - Milão
www.edoardoricci.it
Fone: + 39-02 79 47 65
Fax: + 39-02 78 44 97

Este documento é cópia do original, assinado digitalmente por ORESTE NESTOR DE SOUZA LASPRO e Tribunal de Justica do Estado de Sao Paulo, protocolado em 11/05/2018 às 19:04 , sob o número WJMJ18405745866
Para conferir o original, acesse o site https://esaj.tjsp.jus.br/pastadigital/pg/abrirConferenciaDocumento.do, informe o processo 1041771-05.2018.8.26.0100 e código 44C3B8D.

LASPRO CONSULTORES

60. Os valores contabilizados como imobilizado, à valor de custo e líquidos de depreciação, montaram R$ 19,5 milhões (dezenove milhões e quinhentos mil reais) em março de 2018.

61. Os valores a receber de empresas coligadas, contabilizados no ativo não circulante, tiveram aumento constante no período analisado, acrescendo seu saldo em 25% de 2015 para março de 2018, os quais restam R$ 58 milhões (cinquenta e oito milhões de reais).

Em R$

Balanço Patrimonial	dez/15	dez/16	dez/17	mar/18
Ativo	**287.794.864**	**281.145.561**	**278.830.613**	**276.192.032**
Ativo Circulante	**49.844.173**	**36.591.286**	**33.256.431**	**28.367.135**
Disponível	249.291	76.001	75.966	75.966
Clientes no País	5.302.591	502.368	502.368	117.138
Títulos de Capitalização	256.857	88.857	88.857	88.857
Bancos Conta Vinculada	2.225	3.207	3.207	3.207
Impostos a Recuperar	10.603.051	10.614.170	10.614.170	10.614.170
Adiantamentos a Fornecedores	4.978.569	817.729	741.117	795.085
Importação em Andamento	418.531	418.531	418.531	418.531
Estoques	24.540.458	24.061.453	20.789.120	16.231.387
Outros Créditos	16.390	8.969	23.093	22.793
Não Circulante	**237.950.691**	**244.554.274**	**245.574.182**	**247.824.897**
Realizável a Longo Prazo	51.468.961	59.179.059	60.660.015	62.910.730
Depositos Judiciais	*4.818.840*	*4.819.898*	*4.819.898*	*4.819.898*
C/C Coligadas	*46.562.451*	*54.271.491*	*55.752.447*	*58.003.162*
Impostos a Recuperar (ClAP)	*87.670*	*87.670*	*87.670*	*87.670*
Investimentos	165.060.423	165.060.423	165.060.423	165.060.423
Imobilizado	21.135.590	20.029.075	19.568.027	19.568.027
Intangível	285.716	285.716	285.716	285.716

62. Causou estranheza os valores contabilizados na rubrica “Empréstimos e Financiamentos” que, desde 2016, não sofreram alteração, indicando que os juros não estão sendo apurados e, possivelmente, a errônea classificação como dívida de curto prazo.

Brasil
Rua Major Quedinho, 111 - 18º andar
01050-030 - São Paulo
www.lasproconsultores.com.br
Fone: +55-11-3211-3010
Fax: +55-11-3255-3727

Itália
Edoardo Ricci Avvocati
Via Visconti di Modrone nº 8/10
20122 - Milão
www.edoardoricci.it
Fone: + 39-02 79 47 65
Fax: + 39-02 78 44 97

Este documento é cópia do original, assinado digitalmente por ORESTE NESTOR DE SOUZA LASPRO e Tribunal de Justica do Estado de Sao Paulo, protocolado em 11/05/2018 às 19:04 , sob o número WJMJ18405745866
Para conferir o original, acesse o site https://esaj.tjsp.jus.br/pastadigital/pg/abrirConferenciaDocumento.do, informe o processo 1041771-05.2018.8.26.0100 e código 44C3B8D.

63. O mesmo ocorreu para a rubrica "Duplicatas Descontadas", que nos anos de 2016 e 2017 não sofreu alteração e causa estranheza o fato de que nesses anos, a rubrica de "Clientes no País" tem saldo menor do que as duplicatas descontadas, sendo que essa ultima se origina dos valores a receber de clientes.

64. Os valores foram baixados no primeiro trimestre de 2018, porém, devido à não disponibilização do balancete à nível analítico, ou dos meses de janeiro e fevereiro, não foi possível verificar a origem de tais duplicatas.

65. A rubrica "Obrigações Fiscais a Pagar" aumentou constantemente no período analisado, montando R$ 31,8 milhões (trinta e um milhões e oitocentos mil reais) em março de 2018, quando representou 30% do ativo circulante. Em contrapartida, a rubrica de "Parcelamento de Impostos" reduziu no período analisado, indicando uma possível reclassificação da dívida para curto prazo.

66. O saldo relacionado a encargos sociais reduziu 13% de 2015 para 2016, mantendo-se estável em 2017. No primeiro trimestre de 2018, se comparado a dezembro de 2017, houve, também, redução de 13% dos quais não foi possível verificar a naturalidade devido à não disponibilização dos balancetes analíticos. A rubrica representou 46% do ativo circulante total.

67. As provisões de encargos sociais, que são as despesas previstas para o exercício ainda a serem incorridas, reduziram 89% no período analisado. Foi disponibilizado que durante primeiro trimestre de 2018 haviam 5 colaboradores na Recuperanda, porém, não foi informado o número de funcionários dos períodos anteriores para análise dos valores contabilizados.

68. No passivo circulante, a rubrica "Outras Contas a Pagar" triplicou no período analisado, onde também não foi possível realizar análise devido a não disponibilização da abertura das contas. Identificamos que no passivo não

Brasil
Rua Major Quedinho, 111 - 18º andar
01050-030 - São Paulo
www.lasproconsultores.com.br
Fone: +55-11-3211-3010
Fax: +55-11-3255-3727

Itália
Edoardo Ricci Avvocati
Via Visconti di Modrone nº 8/10
20122 - Milão
www.edoardoricci.it
Fone: + 39-02 79 47 65
Fax: + 39-02 78 44 97

Este documento é cópia do original, assinado digitalmente por ORESTE NESTOR DE SOUZA LASPRO e Tribunal de Justica do Estado de Sao Paulo, protocolado em 11/05/2018 às 19:04 , sob o número WJMJ18405745866
Para conferir o original, acesse o site https://esaj.tjsp.jus.br/pastadigital/pg/abrirConferenciaDocumento.do, informe o processo 1041771-05.2018.8.26.0100 e código 44C3B8D.

circulante, a partir de 2016 foi contabilizado valores classificamos como “Outros” que, em março de 2018, montou R$ 16 milhões (dezesseis milhões de reais), também não passível de análise.

69. O capital a integralizar manteve-se inalterado no período analisado, montando R$ 14,3 milhões (quatorze milhões e trezentos mil reais), valor maior ao quando a empresa foi estabelecida em 1988, de R$ 13,6 milhões (treze milhões e seiscentos mil reais).

70. Quanto aos resultados, a empresa apresentou lucros anteriores a 2015, os quais a partir desse ano vieram sendo consumidos pelos sucessivos prejuízos, mas desconsiderando as reservas já constituídas, e considerando os resultados acumulados em anos anteriores, em março de 2018 a Recuperanda apresentou o resultado total acumulado de R$ 90,3 milhões (noventa milhões e trezentos mil reais) em lucros.

Em R$

Balanço Patrimonial	dez/15	dez/16	dez/17	mar/18
Passivo	**287.794.864**	**281.145.561**	**278.830.613**	**276.192.032**
Passivo Circulante	**125.472.430**	**107.470.759**	**106.482.276**	**104.775.021**
Empréstimos e Financiamentos	2.425.836	1.636.899	1.636.899	1.636.899
Duplicatas Descontadas	-	789.992	789.992	-
Fornecedores no País	20.486.462	3.028.323	3.023.979	3.049.578
Fornecedores no Exterior	211.345	54.412	54.412	54.412
Obrigações Fiscais a Pagar	31.061.271	31.332.813	31.621.426	31.867.477
Salários e Honorários a Pagar	6.272.754	941.476	4.047.708	477.967
Encargos Sociais a Pagar	55.688.273	48.518.026	48.611.223	48.622.970
Provisões p/ Enc. Sociais	3.297.132	1.359.061	1.039.153	365.232
Outras Contas a Pagar	6.029.357	19.809.758	15.657.485	18.700.488
Passivo não Circulante	**22.522.054**	**37.043.245**	**37.633.989**	**38.255.608**
Parcelamento de Impostos	22.522.054	22.599.747	22.388.400	22.163.668
Outros	-	14.443.498	15.245.589	16.091.940
Patrimônio Liquido	**139.800.379**	**136.631.556**	**134.714.347**	**133.161.402**
Capital Social	51.354.600	51.354.600	51.354.600	51.354.600
(-) Capital a Integralizar	- 14.316.840	- 14.316.840	- 14.316.840	- 14.316.840
Reserva de Capital	2.774.157	2.774.157	2.774.157	2.774.157
Reserva de Reavaliação	2.285.411	2.285.411	2.285.411	2.285.411
Reserva Estatutaria	676.271	676.271	676.271	676.271
Lucros ou Prejuízos Acumulados	119.622.493	97.026.780	93.857.957	91.940.748
Resultado do Exercício	- 22.595.713	- 3.168.823	- 1.917.209	- 1.552.945

B. Demonstração do Resultado do Exercício

Brasil
Rua Major Quedinho, 111 - 18º andar
01050-030 - São Paulo
www.lasproconsultores.com.br
Fone: +55-11-3211-3010
Fax: +55-11-3255-3727

Itália
Edoardo Ricci Avvocati
Via Visconti di Modrone nº 8/10
20122 - Milão
www.edoardoricci.it
Fone: + 39-02 79 47 65
Fax: + 39-02 78 44 97

Este documento é cópia do original, assinado digitalmente por ORESTE NESTOR DE SOUZA LASPRO e Tribunal de Justica do Estado de Sao Paulo, protocolado em 11/05/2018 às 19:04 , sob o número WJMJ18405745866
Para conferir o original, acesse o site https://esaj.tjsp.jus.br/pastadigital/pg/abrirConferenciaDocumento.do, informe o processo 1041771-05.2018.8.26.0100 e código 44C3B8D.

LASPRO
CONSULTORES

71. O faturamento da Recuperanda mostrou-se bastante irregular no período analisado. O primeiro trimestre de 2018 acumulou faturamento de R$ 2,6 milhões (dois milhões e seiscentos mil reais), conforme gráfico abaixo.

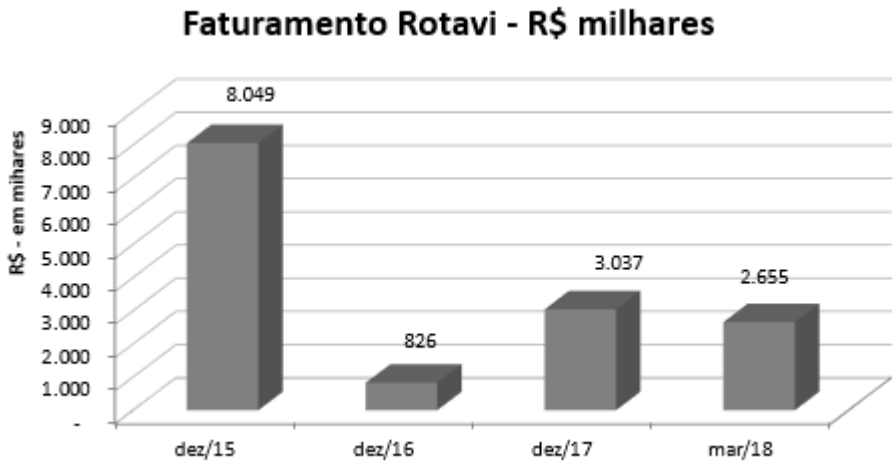

72. Os saldos apresentados no mês de março são os valores acumulados do primeiro trimestre de 2018.

73. Observamos que os custos da operação da Recuperanda ultrapassam a receita operacional bruta, indicando que os resultados obtidos não pagam sua atividade.

74. A Recuperanda não incorreu em despesas relevantes, se comparada ao seu faturamento bruto. No primeiro trimestre de 2018 as despesas administrativas representaram apenas 4% do faturamento, totalizando R$ 89 mil (oitenta e nove mil reais).

75. Até março de 2018, a empresa acumulou prejuízos de R$ 1,5 milhão (um milhão e quinhentos mil reais).

Brasil
Rua Major Quedinho, 111 - 18º andar
01050-030 - São Paulo
www.laspro consultores.com.br
Fone: +55-11-3211-3010
Fax: +55-11-3255-3727

Itália
Edoardo Ricci Avvocati
Via Visconti di Modrone nº 8/10
20122 - Milão
www.edoardoricci.it
Fone: + 39-02 79 47 65
Fax: + 39-02 78 44 97

Este documento é cópia do original, assinado digitalmente por ORESTE NESTOR DE SOUZA LASPRO e Tribunal de Justica do Estado de Sao Paulo, protocolado em 11/05/2018 às 19:04 , sob o número WJMJ18405745866
Para conferir o original, acesse o site https://esaj.tjsp.jus.br/pastadigital/pg/abrirConferenciaDocumento.do, informe o processo 1041771-05.2018.8.26.0100 e código 44C3B8D.

LASPRO CONSULTORES

Em R$ - acumulado

Demonstração do Resultado	dez/15	dez/16	dez/17	mar/18	Δv
Receita Bruta de Vendas	**8.048.631**	**825.740**	**3.036.802**	**2.655.476**	
Venda Mercado Interno	7.884.623	815.740	3.036.802	2.655.476	
Receita Operacional Bruta	**7.807.091**	**825.740**	**3.036.802**	**2.655.476**	
Deduções de Vendas	- 4.354.981	- 135.541	- 572.378	- 620.001	
Impostos s/ vendas	*- 1.610.772*	*- 135.541*	*- 572.378*	*- 620.001*	
Devoluções de Vendas	*- 2.744.209*	-	-	-	
Faturamento Líquido	**3.452.110**	**690.199**	**2.464.424**	**2.035.476**	**100%**
Custo dos Serviços Vendidos	- 17.718.967	- 3.188.110	- 3.827.086	- 3.495.415	-172%
Resultado Operacional	**- 14.266.857**	**- 2.497.911**	**- 1.362.662**	**- 1.459.939**	**-72%**
Despesas Administrativas	- 5.021.127	- 382.304	- 554.415	- 89.511	-4%
Despesas Comerciais	- 480.648	- 94.366	-	- 3.495	0%
Resultado Financeiro	**- 2.821.561**	**- 194.243**	**- 132**	**-**	
Receitas Financeiras	2.841	10.051	2	-	
Despesas Financeiras	- 2.824.402	- 204.294	- 134	-	
Resultado Antes do Impostos	**- 22.595.713**	**- 3.168.823**	**- 1.917.209**	**- 1.552.945**	**-76%**
Provisão p/ IRPJ e CSLL	-	-	-	-	
Resultado do Exercício	**- 22.595.713**	**- 3.168.823**	**- 1.917.209**	**- 1.552.945**	**-76%**

C. Índices

76. O Capital Circulante Líquido da Recuperanda, que demonstra o valor resultante em curto prazo após o pagamento das dívidas também de curto prazo, é negativo em mais de R$ 70 milhões (setenta milhões de reais) no período analisado.

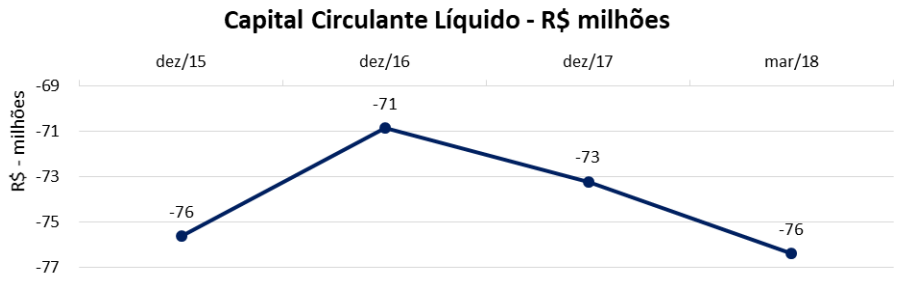

77. A liquidez geral, que considera os recursos e obrigações de curto e longo prazo, mostra que a Recuperanda tem disponível R$ 0,64 (sessenta e quatro centavos) para quitar cada real de dívida em março de 2018. Tal índice tem se demonstrado em declínio no período analisado.

Brasil
Rua Major Quedinho, 111 - 18º andar
01050-030 - São Paulo
www.lasproconsultores.com.br
Fone: +55-11-3211-3010
Fax: +55-11-3255-3727

Itália
Edoardo Ricci Avvocati
Via Visconti di Modrone nº 8/10
20122 - Milão
www.edoardoricci.it
Fone: + 39-02 79 47 65
Fax: + 39-02 78 44 97

Este documento é cópia do original, assinado digitalmente por ORESTE NESTOR DE SOUZA LASPRO e Tribunal de Justica do Estado de Sao Paulo, protocolado em 11/05/2018 às 19:04 , sob o número WJMJ18405745866
Para conferir o original, acesse o site https://esaj.tjsp.jus.br/pastadigital/pg/abrirConferenciaDocumento.do, informe o processo 1041771-05.2018.8.26.0100 e código 44C3B8D.

LASPRO CONSULTORES

78. Considerando apenas os recursos e dívidas de curto prazo, a Recuperanda dispõe de R$ 0,27 (vinte e sete centavos) para liquidar cada real de dívida. O referido índice também se demonstra em queda no período analisado.

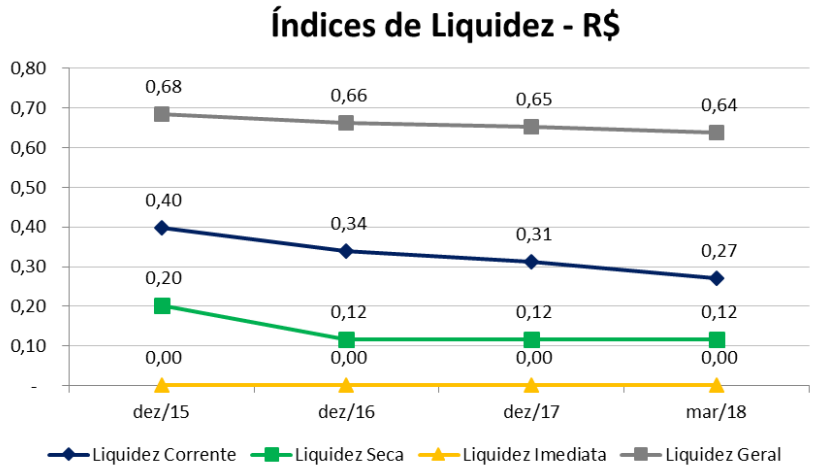

D. Demais relatórios

79. Foi disponibilizado Fluxo de Caixa Projetado, fls. 67 a 69, de junho de 2018 a dezembro de 2020, assinado pelo Sr. Giuseppe Trincanato.

80. Observamos que a perspectiva de caixa da Recuperanda é positiva, vez que para todos os meses apresentados, as entradas projetadas foram superiores às saídas.

E. Funcionários

81. A relação integral dos funcionários (fls. 97 e 98) apontou somente 5 colaboradores registrados nessa Recuperanda.

F. Extratos Bancários

Brasil
Rua Major Quedinho, 111 - 18º andar
01050-030 - São Paulo
www.lasproconsultores.com.br
Fone: +55-11-3211-3010
Fax: +55-11-3255-3727

Itália
Edoardo Ricci Avvocati
Via Visconti di Modrone nº 8/10
20122 - Milão
www.edoardoricci.it
Fone: + 39-02 79 47 65
Fax: + 39-02 78 44 97

Este documento é cópia do original, assinado digitalmente por ORESTE NESTOR DE SOUZA LASPRO e Tribunal de Justica do Estado de Sao Paulo, protocolado em 11/05/2018 às 19:04 , sob o número WJMJ18405745866
Para conferir o original, acesse o site https://esaj.tjsp.jus.br/pastadigital/pg/abrirConferenciaDocumento.do, informe o processo 1041771-05.2018.8.26.0100 e código 44C3B8D.

82. A cópia dos extratos atualizados juntados as fls. 113 a 123 (Doc. 8) em realidade referem-se somente ao ano de 2016 e permanecem pendentes os atualizados.

G. Dívida

83. Os valores informados como devidos pela Recuperanda na listagem de credores apresentada às fls. 70 a 96 totaliza R$ 26.775.899,46 (vinte e seis milhões, setecentos e setenta e cinco mil, oitocentos e noventa e nove reais e quarenta e seis centavos) e 876 (oitocentos e setenta e seis) credores, sendo que 76% do total estão classificados na Classe I.

V – DOS HONORÁRIOS DA ADMINISTRADORA JUDICIAL

84. Em atenção ao item "1.4" da r. decisão de fls. 597/602, a Administradora Judicial se manifesta nos seguintes termos.

85. As competências do administrador judicial no procedimento de Recuperação Judicial estão definidas no art. 22, I e II, da Lei n° 11.101/2005, *in verbis*:

> "Art. 22. Ao administrador judicial compete, sob a fiscalização do juiz e do Comitê, além de outros deveres que esta Lei lhe impõe:
> I – na recuperação judicial e na falência:
> a) enviar correspondência aos credores constantes na relação de que trata o inciso III do caput do art. 51, o inciso III do caput do art. 99 ou o inciso II do caput do art. 105 desta Lei, comunicando a data do pedido de recuperação judicial ou da decretação da falência, a natureza, o valor e a classificação dada ao crédito;

Brasil
Rua Major Quedinho, 111 - 18º andar
01050-030 - São Paulo
www.lasproconsultores.com.br
Fone: +55-11-3211-3010
Fax: +55-11-3255-3727

Itália
Edoardo Ricci Avvocati
Via Visconti di Modrone nº 8/10
20122 - Milão
www.edoardoricci.it
Fone: + 39-02 79 47 65
Fax: + 39-02 78 44 97

Este documento é cópia do original, assinado digitalmente por ORESTE NESTOR DE SOUZA LASPRO e Tribunal de Justica do Estado de Sao Paulo, protocolado em 11/05/2018 às 19:04 , sob o número WJMJ18405745866
Para conferir o original, acesse o site https://esaj.tjsp.jus.br/pastadigital/pg/abrirConferenciaDocumento.do, informe o processo 1041771-05.2018.8.26.0100 e código 44C3B8D.

b) fornecer, com presteza, todas as informações pedidas pelos credores interessados;

c) dar extratos dos livros do devedor, que merecerão fé de ofício, a fim de servirem de fundamento nas habilitações e impugnações de créditos;

d) exigir dos credores, do devedor ou seus administradores quaisquer informações;

e) elaborar a relação de credores de que trata o § 2º do art. 7º desta Lei;

f) consolidar o quadro-geral de credores nos termos do art. 18 desta Lei;

g) requerer ao juiz convocação da assembléia-geral de credores nos casos previstos nesta Lei ou quando entender necessária sua ouvida para a tomada de decisões;

h) contratar, mediante autorização judicial, profissionais ou empresas especializadas para, quando necessário, auxiliá-lo no exercício de suas funções;

i) manifestar-se nos casos previstos nesta Lei;

II – na recuperação judicial:

a) fiscalizar as atividades do devedor e o cumprimento do plano de recuperação judicial;

b) requerer a falência no caso de descumprimento de obrigação assumida no plano de recuperação;

c) apresentar ao juiz, para juntada aos autos, relatório mensal das atividades do devedor;

d) apresentar o relatório sobre a execução do plano de recuperação, de que trata o inciso III do caput do art. 63 desta Lei;

Brasil
Rua Major Quedinho, 111 - 18º andar
01050-030 - São Paulo
www.lasproconsultores.com.br
Fone: +55-11-3211-3010
Fax: +55-11-3255-3727

Itália
Edoardo Ricci Avvocati
Via Visconti di Modrone nº 8/10
20122 - Milão
www.edoardoricci.it
Fone: + 39-02 79 47 65
Fax: + 39-02 78 44 97

Este documento é cópia do original, assinado digitalmente por ORESTE NESTOR DE SOUZA LASPRO e Tribunal de Justica do Estado de Sao Paulo, protocolado em 11/05/2018 às 19:04 , sob o número WJMJ18405745866
Para conferir o original, acesse o site https://esaj.tjsp.jus.br/pastadigital/pg/abrirConferenciaDocumento.do, informe o processo 1041771-05.2018.8.26.0100 e código 44C3B8D.

86. Sobre as funções do administrador judicial, Waldo Fazzio Júnior esclarece que:

> A fiscalização dos negócios da empresa em recuperação judicial compete, em regra, ao administrador judicial, no despacho que defere o pedido de recuperação. O administrador judicial fiscaliza sob a supervisão do juiz. Não se trata de administração controlada, mas fiscalizada.
>
> Regra geral, o administrador judicial não tem poderes gerenciais. Isso não significa, entretanto, que sua participação seja meramente passiva. Com efeito, se constatar a ocorrência de fatos prejudiciais ao cumprimento da recuperação, deverá comunicá-lo ao órgão judiciário para as providências cabíveis. Trata-se de auxiliar fiscal do juízo, com responsabilidade idêntica à do administrador falimentar, mas com atividade diversa.
>
> (...)
>
> **Neste ponto, é necessário colocar em pauta o problema da qualidade do trabalho desenvolvido pelo administrador judicial da recuperação, no sentido de adotar medidas adequadas às condições de saúde financeira da empresa**.
>
> Segundo João Carvalho das Neves, diversos obstáculos podem comprometer a atividade de gestão. Além da qualidade do administrador judicial, cuja profissão ainda não é regulamentada no Brasil, dois problemas maiores se apresentam. O primeiro diz respeito à cultura dos credores. Aqueles que detêm garantias não demonstram grande interesse na recuperação da empresa pelo fato de o seu

Brasil
Rua Major Quedinho, 111 - 18º andar
01050-030 - São Paulo
www.lasproconsultores.com.br
Fone: +55-11-3211-3010
Fax: +55-11-3255-3727

Itália
Edoardo Ricci Avvocati
Via Visconti di Modrone nº 8/10
20122 - Milão
www.edoardoricci.it
Fone: + 39-02 79 47 65
Fax: + 39-02 78 44 97

Este documento é cópia do original, assinado digitalmente por ORESTE NESTOR DE SOUZA LASPRO e Tribunal de Justica do Estado de Sao Paulo, protocolado em 11/05/2018 às 19:04 , sob o número WJMJ18405745866
Para conferir o original, acesse o site https://esaj.tjsp.jus.br/pastadigital/pg/abrirConferenciaDocumento.do, informe o processo 1041771-05.2018.8.26.0100 e código 44C3B8D.

crédito já estar garantido por bens do ativo imobilizado. Por outro lado, os credores quirografários ostentam créditos tão baixos que não compensam os custos do seu empenho no processo. **O segundo problema diz respeito à remuneração do administrador judicial, geralmente irrisória, se comparada com a complexidade das diversas tarefas que precisa desempenhar. Esses dois obstáculos podem levar o administrador judicial a adaptar seu trabalho às parcas possibilidades que lhe são oferecidas**.

Na maioria dos casos, nem o devedor nem os credores colocam à disposição do administrador os instrumentos necessários à execução de um trabalho eficiente. Para a implementação de uma política satisfatória de recuperação empresarial, há necessidade de se proverem meios e condições de gestão.[3] (grifamos)

87. Para fazer frente às responsabilidades inerentes ao múnus que lhe foi confiado pelo Juízo, atualmente, essa Administradora Judicial conta com a assessoria de profissionais qualificados, como advogados, contadores e administradores de empresa, sempre às suas expensas, por sua conta e risco.

88. É importante destacar que, no período de impugnações/habilitações administrativas, deverão ser respondidos diversos e-mails para sanar dúvidas, prestar esclarecimentos, além de informar o recebimento das impugnações.

[3] FAZZIO JUNIOR, Waldo. Lei de falência e recuperação de empresas. – 7. ed. – São Paulo: Atlas, 2015, pp. 184-185.

Brasil
Rua Major Quedinho, 111 - 18º andar
01050-030 - São Paulo
www.lasproconsultores.com.br
Fone: +55-11-3211-3010
Fax: +55-11-3255-3727

Itália
Edoardo Ricci Avvocati
Via Visconti di Modrone nº 8/10
20122 - Milão
www.edoardoricci.it
Fone: + 39-02 79 47 65
Fax: + 39-02 78 44 97

Este documento é cópia do original, assinado digitalmente por ORESTE NESTOR DE SOUZA LASPRO e Tribunal de Justica do Estado de Sao Paulo, protocolado em 11/05/2018 às 19:04 , sob o número WJMJ18405745866
Para conferir o original, acesse o site https://esaj.tjsp.jus.br/pastadigital/pg/abrirConferenciaDocumento.do, informe o processo 1041771-05.2018.8.26.0100 e código 44C3B8D.

89. Também é importante destacar que, iniciada a fase de pareceres, é inequívoco que todas essas impugnações serão objeto de pareceres, demandando esforço incontroverso para cumprir o prazo legal.

90. Portanto, levando-se em consideração "**a capacidade de pagamento do devedor, o grau de complexidade do trabalho e os valores praticados no mercado para o desempenho de atividades semelhantes**" (art. 24, *caput*, da Lei n° 11.101/2005), a Administradora Judicial propõe a fixação de **honorários provisórios** para os primeiros 06 (seis) meses, no valor de R$ 18.000,00 (dezoito mil reais), retroativos à data da assinatura do Termo de Compromisso, em 27/04/2018 (fls. 622), sem prejuízo do reembolso das despesas com as cartas e diligências para vistoria das atividades desempenhadas pela Recuperanda sempre fora da sede do Juízo, uma vez que a empresa está localizada em Minas Gerais, até a oportuna fixação dos definitivos.

91. Referido valor já engloba todos os prepostos indicados pela Administradora Judicial, sendo que a complexidade do caso exige que a Administradora Judicial mantenha como seus auxiliares uma equipe de advogados, contadores e administradores de empresas, estagiários que demanda significativo numerário mensal, sendo toda essa despesa englobada na proposta apresentada.

92. Entende esta Administradora Judicial, com a devida vênia, que a fixação definitiva dos honorários em momento posterior refletirá de maneira mais adequada a evolução processual desta recuperação judicial.

93. Até porque, como é cediço, a Recuperanda Rotavi faz parte do Grupo Italspeed, cuja Assembleia Geral de Credores, em continuação a 02ª Convocação, será realizada em 16/05/2018, quando será votado o plano de recuperação judicial.

Brasil
Rua Major Quedinho, 111 - 18º andar
01050-030 - São Paulo
www.lasproconsultores.com.br
Fone: +55-11-3211-3010
Fax: +55-11-3255-3727

Itália
Edoardo Ricci Avvocati
Via Visconti di Modrone nº 8/10
20122 - Milão
www.edoardoricci.it
Fone: + 39-02 79 47 65
Fax: + 39-02 78 44 97

Este documento é cópia do original, assinado digitalmente por ORESTE NESTOR DE SOUZA LASPRO e Tribunal de Justica do Estado de Sao Paulo, protocolado em 11/05/2018 às 19:04 , sob o número WJMJ18405745866
Para conferir o original, acesse o site https://esaj.tjsp.jus.br/pastadigital/pg/abrirConferenciaDocumento.do, informe o processo 1041771-05.2018.8.26.0100 e código 44C3B8D.

LASPRO
CONSULTORES

94. Eventual não aprovação do plano e consequente decretação de falência, pode ter consequências nessa recuperação judicial, uma vez que as empresas se inter-relacionam como Grupo Econômico.

95. De todo modo, deixa ao elevado critério do Juízo a fixação dos respectivos honorários.

VI - DA CONCLUSÃO

96. Os números apresentados serão objeto de nova análise de acordo com a conclusão das conciliações contábeis em andamento, bem como os documentos de avaliação dos ativos.

97. Sendo o que havia a relatar e honrada com a nomeação, a Administradora Judicial permanece à disposição do Juízo, das Recuperandas, dos Credores e do Ministério Público para prestar os esclarecimentos necessários.

São Paulo, 11 de maio de 2018.

LASPRO CONSULTORES LTDA.
Administradora Judicial
Oreste Nestor de Souza Laspro
OAB/SP nº 98.628

Brasil
Rua Major Quedinho, 111 - 18º andar
01050-030 - São Paulo
www.lasproconsultores.com.br
Fone: +55-11-3211-3010
Fax: +55-11-3255-3727

Itália
Edoardo Ricci Avvocati
Via Visconti di Modrone nº 8/10
20122 - Milão
www.edoardoricci.it
Fone: + 39-02 79 47 65
Fax: + 39-02 78 44 97

Este documento é cópia do original, assinado digitalmente por ORESTE NESTOR DE SOUZA LASPRO e Tribunal de Justica do Estado de Sao Paulo, protocolado em 11/05/2018 às 19:04 , sob o número WJMJ18405745866
Para conferir o original, acesse o site https://esaj.tjsp.jus.br/pastadigital/pg/abrirConferenciaDocumento.do, informe o processo 1041771-05.2018.8.26.0100 e código 44C3B8D.

LASPRO
CONSULTORES

ANEXO I – VISTORIA EM 07/05/2018

Quadro 1

Vista geral da entrada da empresa

Quadro 2

Vista geral da entrada da empresa

Este documento é cópia do original, assinado digitalmente por ORESTE NESTOR DE SOUZA LASPRO e Tribunal de Justica do Estado de Sao Paulo, protocolado em 11/05/2018 às 19:04 , sob o número WJMJ18405745866
Para conferir o original, acesse o site https://esaj.tjsp.jus.br/pastadigital/pg/abrirConferenciaDocumento.do, informe o processo 1041771-05.2018.8.26.0100 e código 44C3B9B.

LASPRO
CONSULTORES

Quadro 3

Vista geral do galpão 1, localizado aos fundos da empresa

Quadro 4

Vista geral do galpão 2, localizado na margem direita da empresa

Este documento é cópia do original, assinado digitalmente por ORESTE NESTOR DE SOUZA LASPRO e Tribunal de Justica do Estado de Sao Paulo, protocolado em 11/05/2018 às 19:04 , sob o número WJMJ18405745866
Para conferir o original, acesse o site https://esaj.tjsp.jus.br/pastadigital/pg/abrirConferenciaDocumento.do, informe o processo 1041771-05.2018.8.26.0100 e código 44C3B9B.

LASPRO
CONSULTORES

Quadro 5

Vista interna do galpão 1, com destaque para os britadores

Quadro 6

Vista interna do galpão 2, com destaque para os britadores

Este documento é cópia do original, assinado digitalmente por ORESTE NESTOR DE SOUZA LASPRO e Tribunal de Justica do Estado de Sao Paulo, protocolado em 11/05/2018 às 19:04 , sob o número WJMJ18405745866
Para conferir o original, acesse o site https://esaj.tjsp.jus.br/pastadigital/pg/abrirConferenciaDocumento.do, informe o processo 1041771-05.2018.8.26.0100 e código 44C3B9B.

LASPRO
CONSULTORES

Quadro 7

Vista geral do interior do galpão 1

Quadro 8

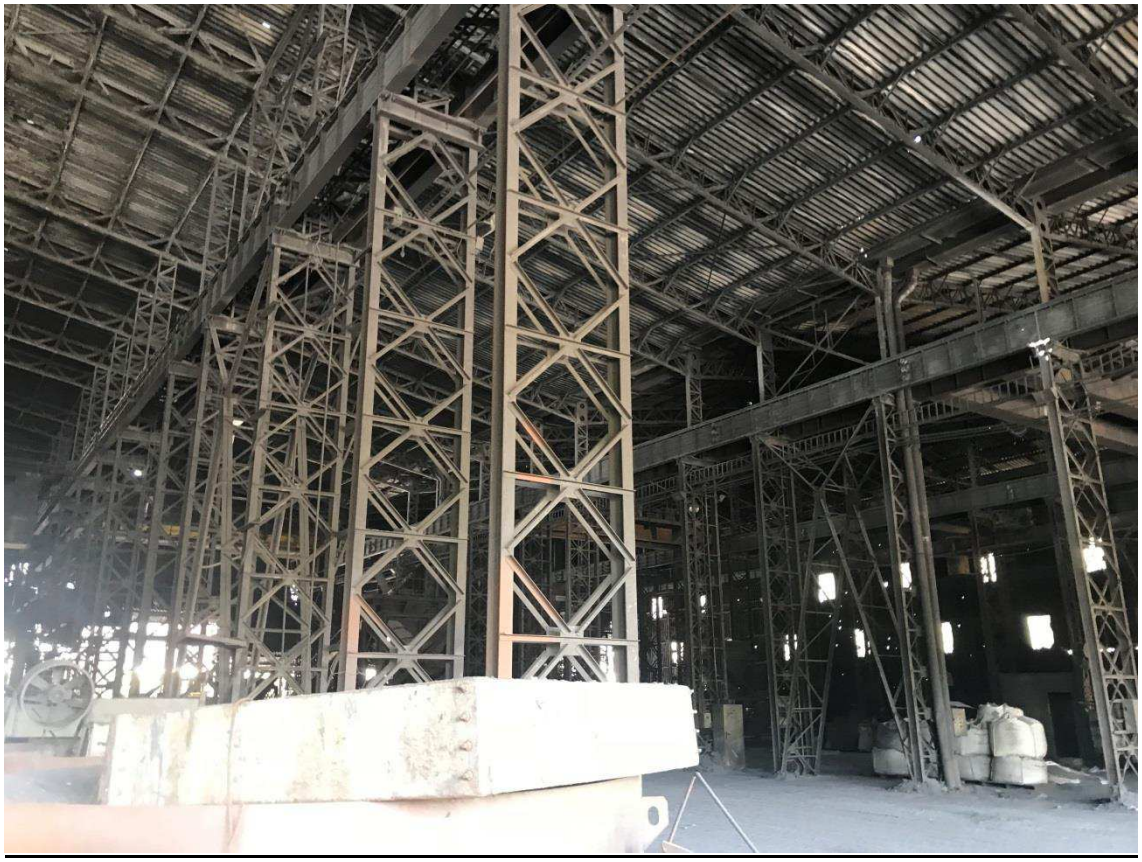

Vista geral do interior do galpão 1

Este documento é cópia do original, assinado digitalmente por ORESTE NESTOR DE SOUZA LASPRO e Tribunal de Justica do Estado de Sao Paulo, protocolado em 11/05/2018 às 19:04 , sob o número WJMJ18405745866
Para conferir o original, acesse o site https://esaj.tjsp.jus.br/pastadigital/pg/abrirConferenciaDocumento.do, informe o processo 1041771-05.2018.8.26.0100 e código 44C3B9B.

Quadro 9

Forno de redução de 7 MVA de potência, instalado no interior do galpão 1

Quadro 10

Fornos de indução

Este documento é cópia do original, assinado digitalmente por ORESTE NESTOR DE SOUZA LASPRO e Tribunal de Justica do Estado de Sao Paulo, protocolado em 11/05/2018 às 19:04 , sob o número WJMJ18405745866
Para conferir o original, acesse o site https://esaj.tjsp.jus.br/pastadigital/pg/abrirConferenciaDocumento.do, informe o processo 1041771-05.2018.8.26.0100 e código 44C3B9B.

LASPRO
CONSULTORES

Quadro 11

Sistema de disjuntor de energia elétrica

Quadro 12

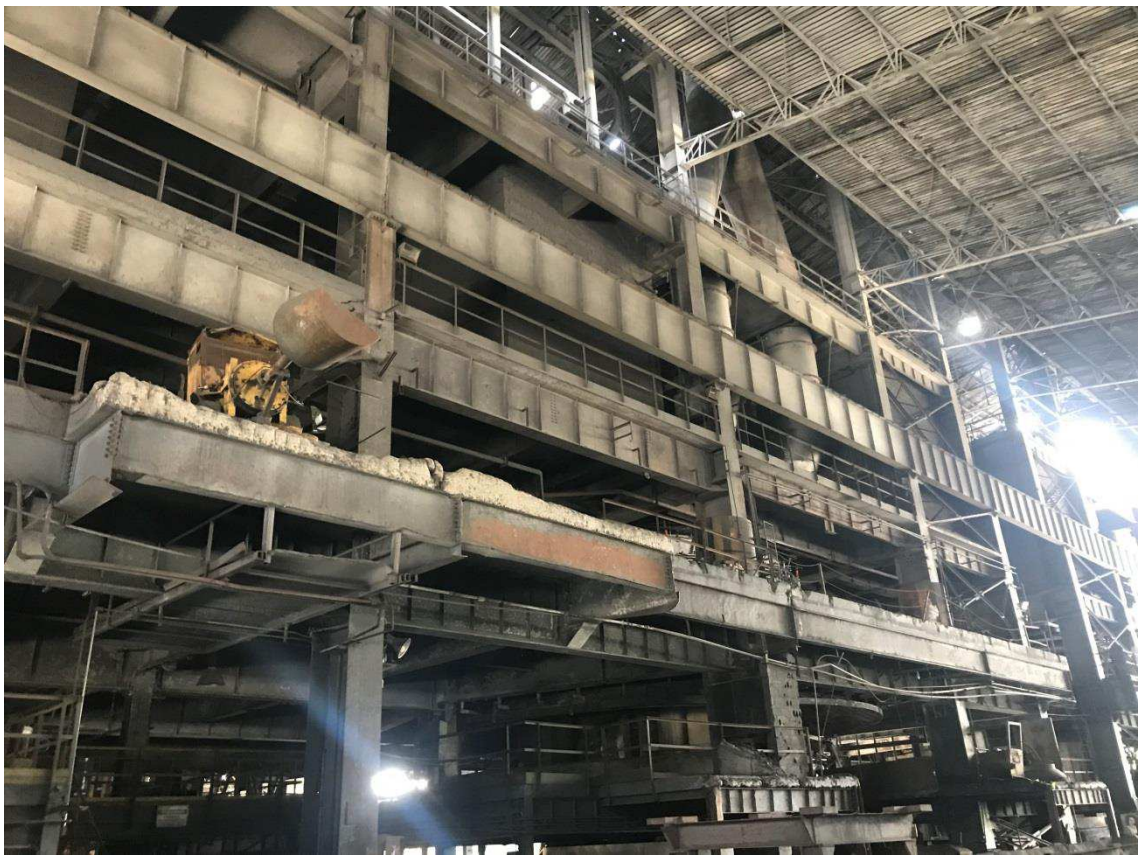

Vista geral do galpão 2, com destaque para os fornos de redução de 24 MVA

Este documento é cópia do original, assinado digitalmente por ORESTE NESTOR DE SOUZA LASPRO e Tribunal de Justica do Estado de Sao Paulo, protocolado em 11/05/2018 às 19:04 , sob o número WJMJ18405745866
Para conferir o original, acesse o site https://esaj.tjsp.jus.br/pastadigital/pg/abrirConferenciaDocumento.do, informe o processo 1041771-05.2018.8.26.0100 e código 44C3B9B.

LASPRO
CONSULTORES

Quadro 13

Vista geral do galpão 2

Quadro 14

Forno de redução de 24 MVA, instalado no interior do galpão 2

Este documento é cópia do original, assinado digitalmente por ORESTE NESTOR DE SOUZA LASPRO e Tribunal de Justica do Estado de Sao Paulo, protocolado em 11/05/2018 às 19:04 , sob o número WJMJ18405745866
Para conferir o original, acesse o site https://esaj.tjsp.jus.br/pastadigital/pg/abrirConferenciaDocumento.do, informe o processo 1041771-05.2018.8.26.0100 e código 44C3B9B.

Quadro 15

Forno de redução de 24 MVA reformado, instalado no interior do galpão 2

Quadro 16

Forno de redução de 24 MVA, instalado no interior do galpão 2

Este documento é cópia do original, assinado digitalmente por ORESTE NESTOR DE SOUZA LASPRO e Tribunal de Justica do Estado de Sao Paulo, protocolado em 11/05/2018 às 19:04 , sob o número WJMJ18405745866
Para conferir o original, acesse o site https://esaj.tjsp.jus.br/pastadigital/pg/abrirConferenciaDocumento.do, informe o processo 1041771-05.2018.8.26.0100 e código 44C3B9B.

LASPRO
CONSULTORES

Quadro 17

Forno de redução de 24 MVA, instalado no interior do galpão 2

Quadro 18

Vista externa de uma das salas de comando dos fornos e análise de produção

Este documento é cópia do original, assinado digitalmente por ORESTE NESTOR DE SOUZA LASPRO e Tribunal de Justica do Estado de Sao Paulo, protocolado em 11/05/2018 às 19:04 , sob o número WJMJ18405745866
Para conferir o original, acesse o site https://esaj.tjsp.jus.br/pastadigital/pg/abrirConferenciaDocumento.do, informe o processo 1041771-05.2018.8.26.0100 e código 44C3B9B.

Quadro 19

Vista interna de uma das salas de comando dos fornos e análise de produção

Quadro 20

Silos de armazenamento, contendo esteira para transporte do material

Este documento é cópia do original, assinado digitalmente por ORESTE NESTOR DE SOUZA LASPRO e Tribunal de Justica do Estado de Sao Paulo, protocolado em 11/05/2018 às 19:04 , sob o número WJMJ18405745866
Para conferir o original, acesse o site https://esaj.tjsp.jus.br/pastadigital/pg/abrirConferenciaDocumento.do, informe o processo 1041771-05.2018.8.26.0100 e código 44C3B9B.

Quadro 21

Visão externa do galpão 2, evidenciando o porte e altura do parque fabril

Este documento é cópia do original, assinado digitalmente por ORESTE NESTOR DE SOUZA LASPRO e Tribunal de Justica do Estado de Sao Paulo, protocolado em 11/05/2018 às 19:04 , sob o número WJMJ18405745866
Para conferir o original, acesse o site https://esaj.tjsp.jus.br/pastadigital/pg/abrirConferenciaDocumento.do, informe o processo 1041771-05.2018.8.26.0100 e código 44C3B9B.

Quadro 22

Sistema de transporte de materiais diversos

Quadro 23

Sistema de transporte de materiais diversos

Este documento é cópia do original, assinado digitalmente por ORESTE NESTOR DE SOUZA LASPRO e Tribunal de Justica do Estado de Sao Paulo, protocolado em 11/05/2018 às 19:04 , sob o número WJMJ18405745866
Para conferir o original, acesse o site https://esaj.tjsp.jus.br/pastadigital/pg/abrirConferenciaDocumento.do, informe o processo 1041771-05.2018.8.26.0100 e código 44C3B9B.

Quadro 24

Pavilhão de descarga de carvão

Quadro 25

Depósito de produtos finos ao fundo

Este documento é cópia do original, assinado digitalmente por ORESTE NESTOR DE SOUZA LASPRO e Tribunal de Justica do Estado de Sao Paulo, protocolado em 11/05/2018 às 19:04 , sob o número WJMJ18405745866
Para conferir o original, acesse o site https://esaj.tjsp.jus.br/pastadigital/pg/abrirConferenciaDocumento.do, informe o processo 1041771-05.2018.8.26.0100 e código 44C3B9B.

Quadro 26

Subestação de energia elétrica

Quadro 27

Subestação de energia elétrica

Este documento é cópia do original, assinado digitalmente por ORESTE NESTOR DE SOUZA LASPRO e Tribunal de Justica do Estado de Sao Paulo, protocolado em 11/05/2018 às 19:04 , sob o número WJMJ18405745866
Para conferir o original, acesse o site https://esaj.tjsp.jus.br/pastadigital/pg/abrirConferenciaDocumento.do, informe o processo 1041771-05.2018.8.26.0100 e código 44C3B9B.

Quadro 28

Vista externa do pátio da empresa, demonstrando a integração entre os galpões 1 e 2

Quadro 29

Estação de tratamento de água, interligada com o sistema de arrefecimento dos fornos

Este documento é cópia do original, assinado digitalmente por ORESTE NESTOR DE SOUZA LASPRO e Tribunal de Justica do Estado de Sao Paulo, protocolado em 11/05/2018 às 19:04 , sob o número WJMJ18405745866
Para conferir o original, acesse o site https://esaj.tjsp.jus.br/pastadigital/pg/abrirConferenciaDocumento.do, informe o processo 1041771-05.2018.8.26.0100 e código 44C3B9B.

Quadro 30

Estação de tratamento de água, em outra perspectiva

Quadro 31

Estacionamento interno, localizado ao lado do Centro Administrativo

Este documento é cópia do original, assinado digitalmente por ORESTE NESTOR DE SOUZA LASPRO e Tribunal de Justica do Estado de Sao Paulo, protocolado em 11/05/2018 às 19:04 , sob o número WJMJ18405745866
Para conferir o original, acesse o site https://esaj.tjsp.jus.br/pastadigital/pg/abrirConferenciaDocumento.do, informe o processo 1041771-05.2018.8.26.0100 e código 44C3B9B.

Quadro 32

Visão externa do galpão 2, evidenciando parcialmente o pavilhão de depósito externo

Quadro 33

Visão geral do pavilhão de depósito externo

Este documento é cópia do original, assinado digitalmente por ORESTE NESTOR DE SOUZA LASPRO e Tribunal de Justica do Estado de Sao Paulo, protocolado em 11/05/2018 às 19:04 , sob o número WJMJ18405745866
Para conferir o original, acesse o site https://esaj.tjsp.jus.br/pastadigital/pg/abrirConferenciaDocumento.do, informe o processo 1041771-05.2018.8.26.0100 e código 44C3B9B.

LASPRO
CONSULTORES

Quadro 34

Visão geral do depósito interno, anexado ao galpão 2

Quadro 35

Visão geral do depósito interno, anexado ao galpão 2

Este documento é cópia do original, assinado digitalmente por ORESTE NESTOR DE SOUZA LASPRO e Tribunal de Justica do Estado de Sao Paulo, protocolado em 11/05/2018 às 19:04 , sob o número WJMJ18405745866
Para conferir o original, acesse o site https://esaj.tjsp.jus.br/pastadigital/pg/abrirConferenciaDocumento.do, informe o processo 1041771-05.2018.8.26.0100 e código 44C3B9B.

LASPRO
CONSULTORES

Quadro 36

Centro administrativo, contábil, jurídico e pessoal

Quadro 37

Ala de circulação do centro administrativo, evidenciando a porta de acesso ao laboratório

Este documento é cópia do original, assinado digitalmente por ORESTE NESTOR DE SOUZA LASPRO e Tribunal de Justica do Estado de Sao Paulo, protocolado em 11/05/2018 às 19:04 , sob o número WJMJ18405745866
Para conferir o original, acesse o site https://esaj.tjsp.jus.br/pastadigital/pg/abrirConferenciaDocumento.do, informe o processo 1041771-05.2018.8.26.0100 e código 44C3B9B.

LASPRO
CONSULTORES

Quadro 38

Visão geral do laboratório

Quadro 39

Laboratório

Este documento é cópia do original, assinado digitalmente por ORESTE NESTOR DE SOUZA LASPRO e Tribunal de Justica do Estado de Sao Paulo, protocolado em 11/05/2018 às 19:04 , sob o número WJMJ18405745866
Para conferir o original, acesse o site https://esaj.tjsp.jus.br/pastadigital/pg/abrirConferenciaDocumento.do, informe o processo 1041771-05.2018.8.26.0100 e código 44C3B9B.

Quadro 40

Sala de controle de qualidade ISO-9001

Quadro 41

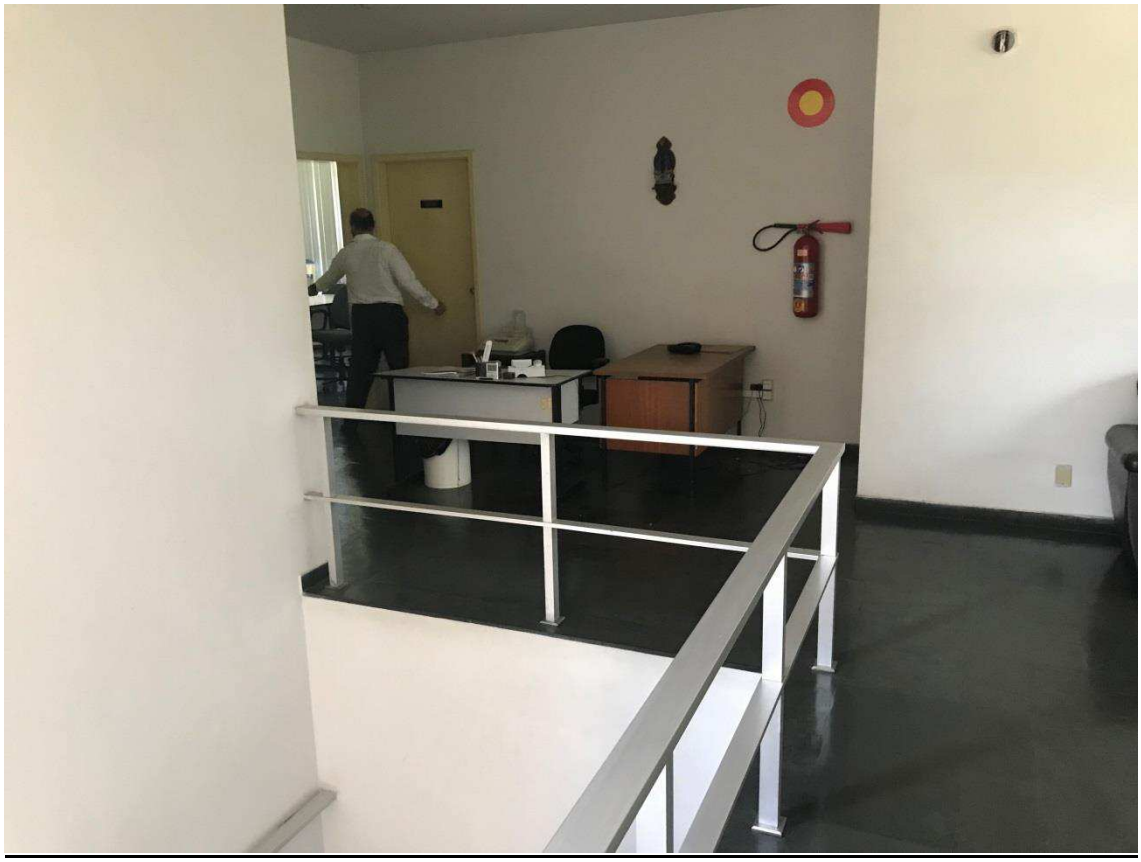

Visão geral do 2º piso da ala administrativa

Este documento é cópia do original, assinado digitalmente por ORESTE NESTOR DE SOUZA LASPRO e Tribunal de Justica do Estado de Sao Paulo, protocolado em 11/05/2018 às 19:04 , sob o número WJMJ18405745866
Para conferir o original, acesse o site https://esaj.tjsp.jus.br/pastadigital/pg/abrirConferenciaDocumento.do, informe o processo 1041771-05.2018.8.26.0100 e código 44C3B9B.

LASPRO
CONSULTORES

Quadro 42

Sala da Presidência

Quadro 43

Sala da Presidência

Este documento é cópia do original, assinado digitalmente por ORESTE NESTOR DE SOUZA LASPRO e Tribunal de Justica do Estado de Sao Paulo, protocolado em 11/05/2018 às 19:04 , sob o número WJMJ18405745866
Para conferir o original, acesse o site https://esaj.tjsp.jus.br/pastadigital/pg/abrirConferenciaDocumento.do, informe o processo 1041771-05.2018.8.26.0100 e código 44C3B9B.

Quadro 44

Sala de reuniões

Quadro 45

Sala de reuniões

Este documento é cópia do original, assinado digitalmente por ORESTE NESTOR DE SOUZA LASPRO e Tribunal de Justica do Estado de Sao Paulo, protocolado em 11/05/2018 às 19:04 , sob o número WJMJ18405745866
Para conferir o original, acesse o site https://esaj.tjsp.jus.br/pastadigital/pg/abrirConferenciaDocumento.do, informe o processo 1041771-05.2018.8.26.0100 e código 44C3B9B.

LASPRO
CONSULTORES

Quadro 46

Gerência

Quadro 47

Gerência

Este documento é cópia do original, assinado digitalmente por ORESTE NESTOR DE SOUZA LASPRO e Tribunal de Justica do Estado de Sao Paulo, protocolado em 11/05/2018 às 19:04 , sob o número WJMJ18405745866
Para conferir o original, acesse o site https://esaj.tjsp.jus.br/pastadigital/pg/abrirConferenciaDocumento.do, informe o processo 1041771-05.2018.8.26.0100 e código 44C3B9B.

LASPRO
CONSULTORES

Quadro 48

Sala de administração

Quadro 49

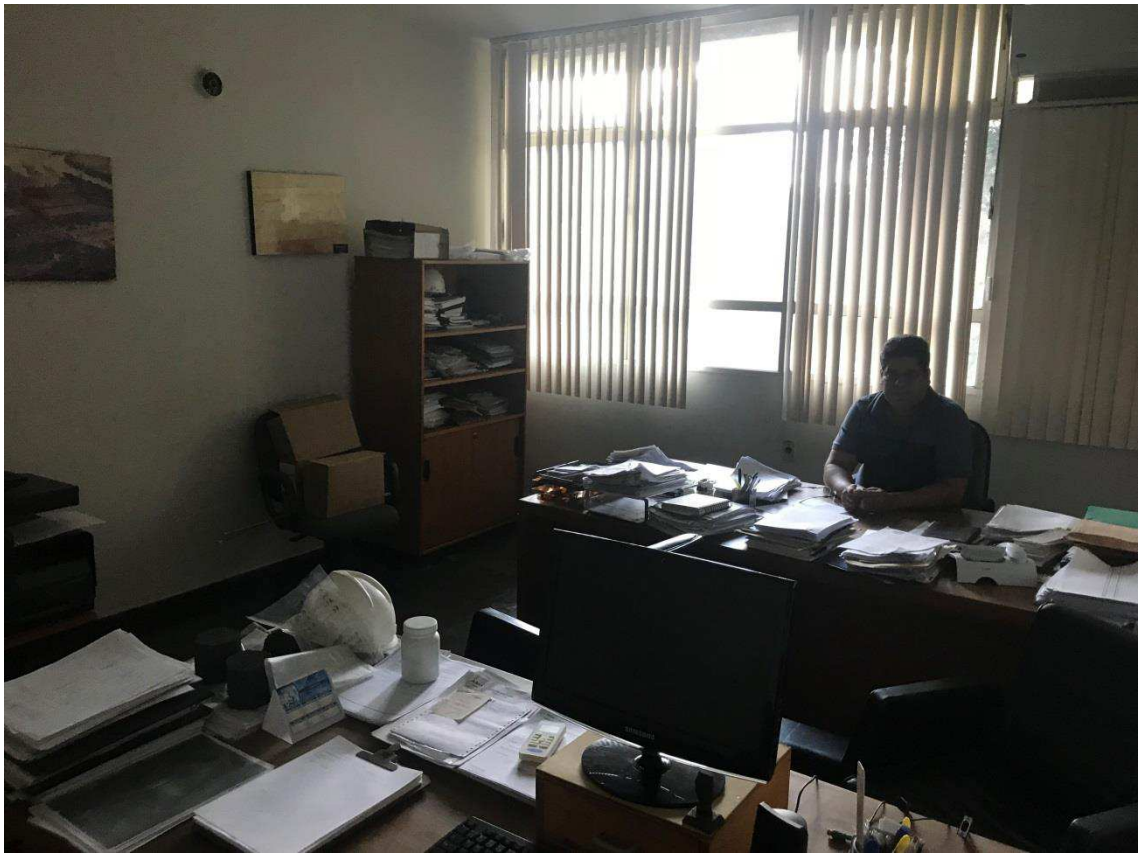

Sala de administração

Este documento é cópia do original, assinado digitalmente por ORESTE NESTOR DE SOUZA LASPRO e Tribunal de Justica do Estado de Sao Paulo, protocolado em 11/05/2018 às 19:04 , sob o número WJMJ18405745866
Para conferir o original, acesse o site https://esaj.tjsp.jus.br/pastadigital/pg/abrirConferenciaDocumento.do, informe o processo 1041771-05.2018.8.26.0100 e código 44C3B9B.

LASPRO
CONSULTORES

Quadro 50

Acesso ao financeiro, contabilidade e tecnologia de informação ("T.I.") da empresa

Quadro 51

Setor de contabilidade

Este documento é cópia do original, assinado digitalmente por ORESTE NESTOR DE SOUZA LASPRO e Tribunal de Justica do Estado de Sao Paulo, protocolado em 11/05/2018 às 19:04 , sob o número WJMJ18405745866
Para conferir o original, acesse o site https://esaj.tjsp.jus.br/pastadigital/pg/abrirConferenciaDocumento.do, informe o processo 1041771-05.2018.8.26.0100 e código 44C3B9B.

LASPRO
CONSULTORES

Quadro 52

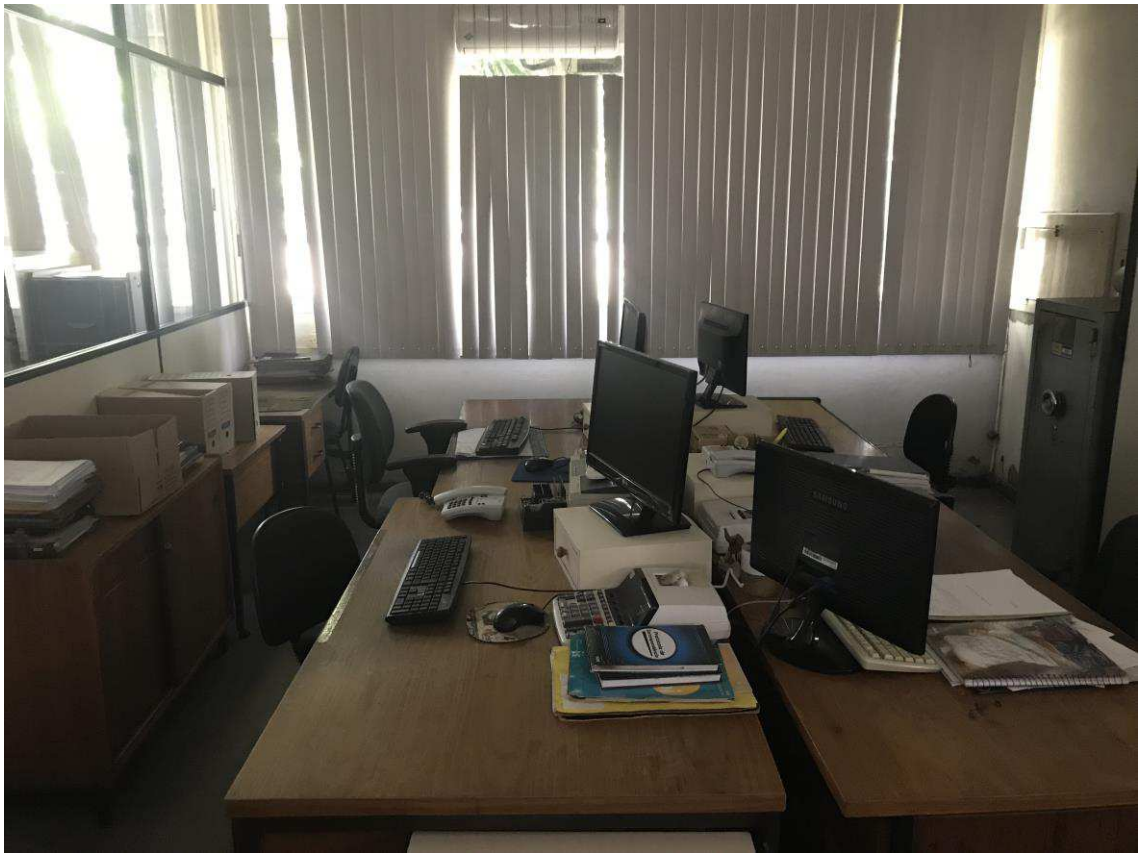

Setor financeiro

Quadro 53

Tecnologia de informação ("T.I.")

Este documento é cópia do original, assinado digitalmente por ORESTE NESTOR DE SOUZA LASPRO e Tribunal de Justica do Estado de Sao Paulo, protocolado em 11/05/2018 às 19:04 , sob o número WJMJ18405745866
Para conferir o original, acesse o site https://esaj.tjsp.jus.br/pastadigital/pg/abrirConferenciaDocumento.do, informe o processo 1041771-05.2018.8.26.0100 e código 44C3B9B.

Quadro 54

Sala de treinamento

Quadro 55

Setor pessoal

Este documento é cópia do original, assinado digitalmente por ORESTE NESTOR DE SOUZA LASPRO e Tribunal de Justica do Estado de Sao Paulo, protocolado em 11/05/2018 às 19:04 , sob o número WJMJ18405745866
Para conferir o original, acesse o site https://esaj.tjsp.jus.br/pastadigital/pg/abrirConferenciaDocumento.do, informe o processo 1041771-05.2018.8.26.0100 e código 44C3B9B.

LASPRO
CONSULTORES

Quadro 56

Setor pessoal

Quadro 57

Recrutamento e seleção

Este documento é cópia do original, assinado digitalmente por ORESTE NESTOR DE SOUZA LASPRO e Tribunal de Justica do Estado de Sao Paulo, protocolado em 11/05/2018 às 19:04 , sob o número WJMJ18405745866
Para conferir o original, acesse o site https://esaj.tjsp.jus.br/pastadigital/pg/abrirConferenciaDocumento.do, informe o processo 1041771-05.2018.8.26.0100 e código 44C3B9B.

Quadro 58

Serviços gerais

Quadro 59

Acesso ao ambulatório médico e odontológico, vestiário e restaurante

Este documento é cópia do original, assinado digitalmente por ORESTE NESTOR DE SOUZA LASPRO e Tribunal de Justica do Estado de Sao Paulo, protocolado em 11/05/2018 às 19:04 , sob o número WJMJ18405745866
Para conferir o original, acesse o site https://esaj.tjsp.jus.br/pastadigital/pg/abrirConferenciaDocumento.do, informe o processo 1041771-05.2018.8.26.0100 e código 44C3B9B.

LASPRO
CONSULTORES

Quadro 60

Acesso ao ambulatório

Quadro 61

Ambulatório

Este documento é cópia do original, assinado digitalmente por ORESTE NESTOR DE SOUZA LASPRO e Tribunal de Justica do Estado de Sao Paulo, protocolado em 11/05/2018 às 19:04 , sob o número WJMJ18405745866
Para conferir o original, acesse o site https://esaj.tjsp.jus.br/pastadigital/pg/abrirConferenciaDocumento.do, informe o processo 1041771-05.2018.8.26.0100 e código 44C3B9B.

Quadro 62

Banheiro

Quadro 63

Banheiro, com destaque para as duchas

Este documento é cópia do original, assinado digitalmente por ORESTE NESTOR DE SOUZA LASPRO e Tribunal de Justica do Estado de Sao Paulo, protocolado em 11/05/2018 às 19:04 , sob o número WJMJ18405745866
Para conferir o original, acesse o site https://esaj.tjsp.jus.br/pastadigital/pg/abrirConferenciaDocumento.do, informe o processo 1041771-05.2018.8.26.0100 e código 44C3B9B.

LASPRO
CONSULTORES

Quadro 64

Vestiário

Quadro 65

Vestiário

Este documento é cópia do original, assinado digitalmente por ORESTE NESTOR DE SOUZA LASPRO e Tribunal de Justica do Estado de Sao Paulo, protocolado em 11/05/2018 às 19:04 , sob o número WJMJ18405745866
Para conferir o original, acesse o site https://esaj.tjsp.jus.br/pastadigital/pg/abrirConferenciaDocumento.do, informe o processo 1041771-05.2018.8.26.0100 e código 44C3B9B.

LASPRO
CONSULTORES

Quadro 66

Acesso ao restaurante

Quadro 67

Restaurante

Este documento é cópia do original, assinado digitalmente por ORESTE NESTOR DE SOUZA LASPRO e Tribunal de Justica do Estado de Sao Paulo, protocolado em 11/05/2018 às 19:04 , sob o número WJMJ18405745866
Para conferir o original, acesse o site https://esaj.tjsp.jus.br/pastadigital/pg/abrirConferenciaDocumento.do, informe o processo 1041771-05.2018.8.26.0100 e código 44C3B9B.

LASPRO
CONSULTORES

Quadro 68

Restaurante

Quadro 69

Pavilhão de máquinas

Este documento é cópia do original, assinado digitalmente por ORESTE NESTOR DE SOUZA LASPRO e Tribunal de Justica do Estado de Sao Paulo, protocolado em 11/05/2018 às 19:04 , sob o número WJMJ18405745866
Para conferir o original, acesse o site https://esaj.tjsp.jus.br/pastadigital/pg/abrirConferenciaDocumento.do, informe o processo 1041771-05.2018.8.26.0100 e código 44C3B9B.

Quadro 70

Vias de circulação

Quadro 71

Vias de circulação

Este documento é cópia do original, assinado digitalmente por ORESTE NESTOR DE SOUZA LASPRO e Tribunal de Justica do Estado de Sao Paulo, protocolado em 11/05/2018 às 19:04 , sob o número WJMJ18405745866
Para conferir o original, acesse o site https://esaj.tjsp.jus.br/pastadigital/pg/abrirConferenciaDocumento.do, informe o processo 1041771-05.2018.8.26.0100 e código 44C3B9B.

LASPRO
CONSULTORES

Quadro 72

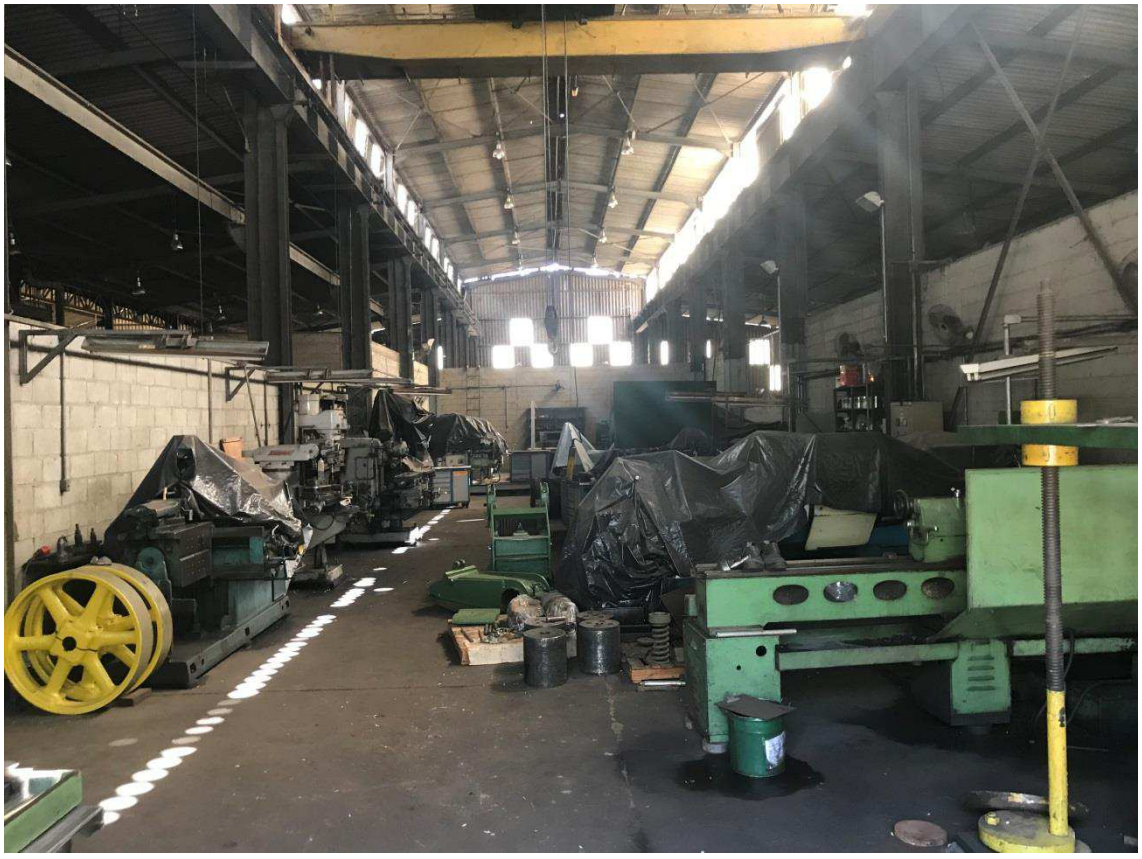

Usinagem

Quadro 73

Usinagem

Este documento é cópia do original, assinado digitalmente por ORESTE NESTOR DE SOUZA LASPRO e Tribunal de Justica do Estado de Sao Paulo, protocolado em 11/05/2018 às 19:04 , sob o número WJMJ18405745866
Para conferir o original, acesse o site https://esaj.tjsp.jus.br/pastadigital/pg/abrirConferenciaDocumento.do, informe o processo 1041771-05.2018.8.26.0100 e código 44C3B9B.

LASPRO
CONSULTORES

Quadro 74

Usinagem

Quadro 75

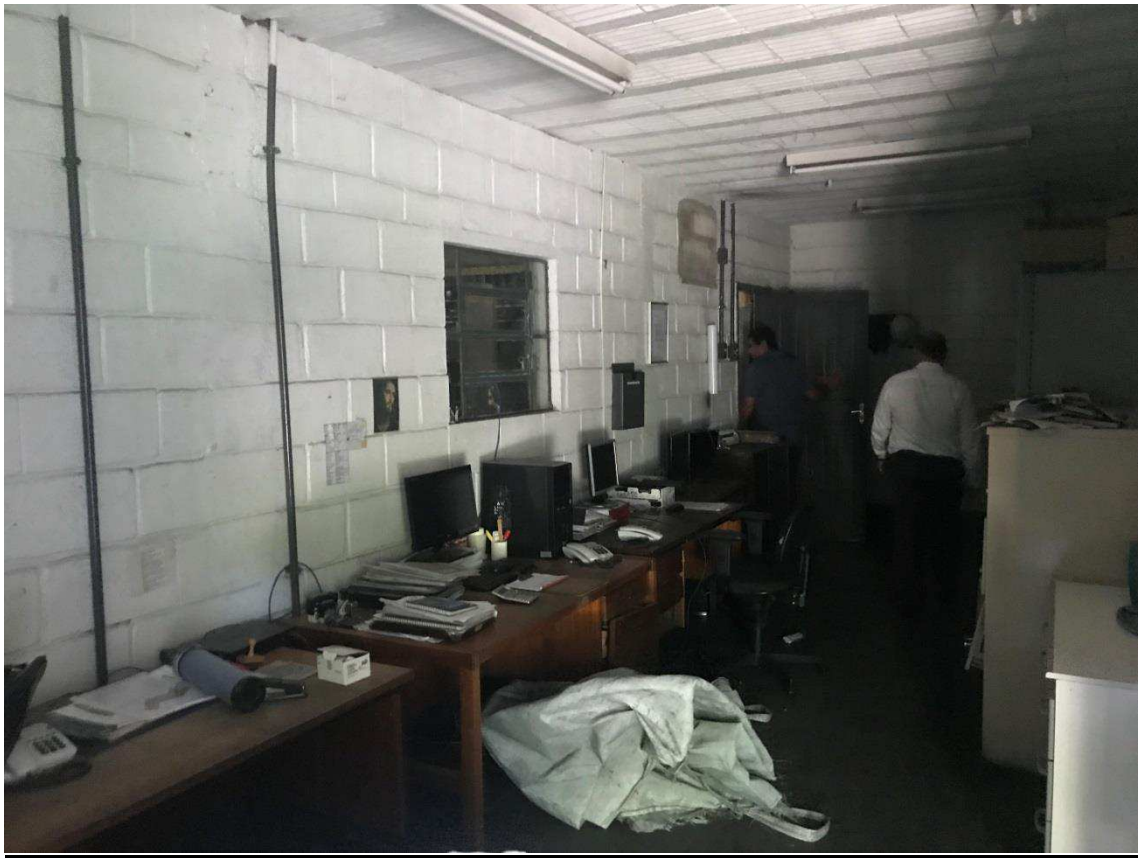

Sala de controle e acesso ao almoxarifado

Este documento é cópia do original, assinado digitalmente por ORESTE NESTOR DE SOUZA LASPRO e Tribunal de Justica do Estado de Sao Paulo, protocolado em 11/05/2018 às 19:04 , sob o número WJMJ18405745866
Para conferir o original, acesse o site https://esaj.tjsp.jus.br/pastadigital/pg/abrirConferenciaDocumento.do, informe o processo 1041771-05.2018.8.26.0100 e código 44C3B9B.

LASPRO
CONSULTORES

Quadro 76

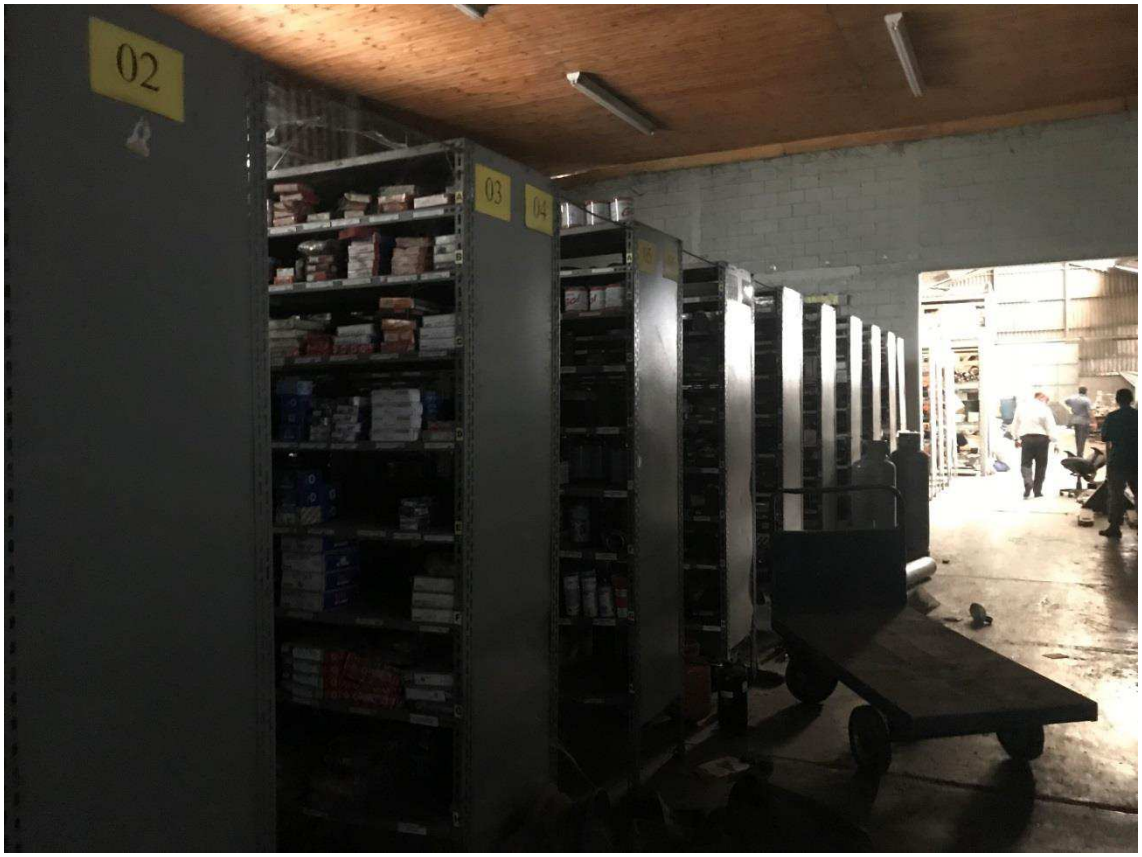

Visão geral do almoxarifado

Quadro 77

Visão geral do almoxarifado

Este documento é cópia do original, assinado digitalmente por ORESTE NESTOR DE SOUZA LASPRO e Tribunal de Justica do Estado de Sao Paulo, protocolado em 11/05/2018 às 19:04 , sob o número WJMJ18405745866
Para conferir o original, acesse o site https://esaj.tjsp.jus.br/pastadigital/pg/abrirConferenciaDocumento.do, informe o processo 1041771-05.2018.8.26.0100 e código 44C3B9B.

LASPRO
CONSULTORES

Quadro 78

Almoxarifado

Quadro 79

Almoxarifado

Este documento é cópia do original, assinado digitalmente por ORESTE NESTOR DE SOUZA LASPRO e Tribunal de Justica do Estado de Sao Paulo, protocolado em 11/05/2018 às 19:04 , sob o número WJMJ18405745866
Para conferir o original, acesse o site https://esaj.tjsp.jus.br/pastadigital/pg/abrirConferenciaDocumento.do, informe o processo 1041771-05.2018.8.26.0100 e código 44C3B9B.

Quadro 80

Almoxarifado

Quadro 81

Almoxarifado

Este documento é cópia do original, assinado digitalmente por ORESTE NESTOR DE SOUZA LASPRO e Tribunal de Justica do Estado de Sao Paulo, protocolado em 11/05/2018 às 19:04 , sob o número WJMJ18405745866
Para conferir o original, acesse o site https://esaj.tjsp.jus.br/pastadigital/pg/abrirConferenciaDocumento.do, informe o processo 1041771-05.2018.8.26.0100 e código 44C3B9B.

LASPRO
CONSULTORES

Quadro 82

Balança

Quadro 83

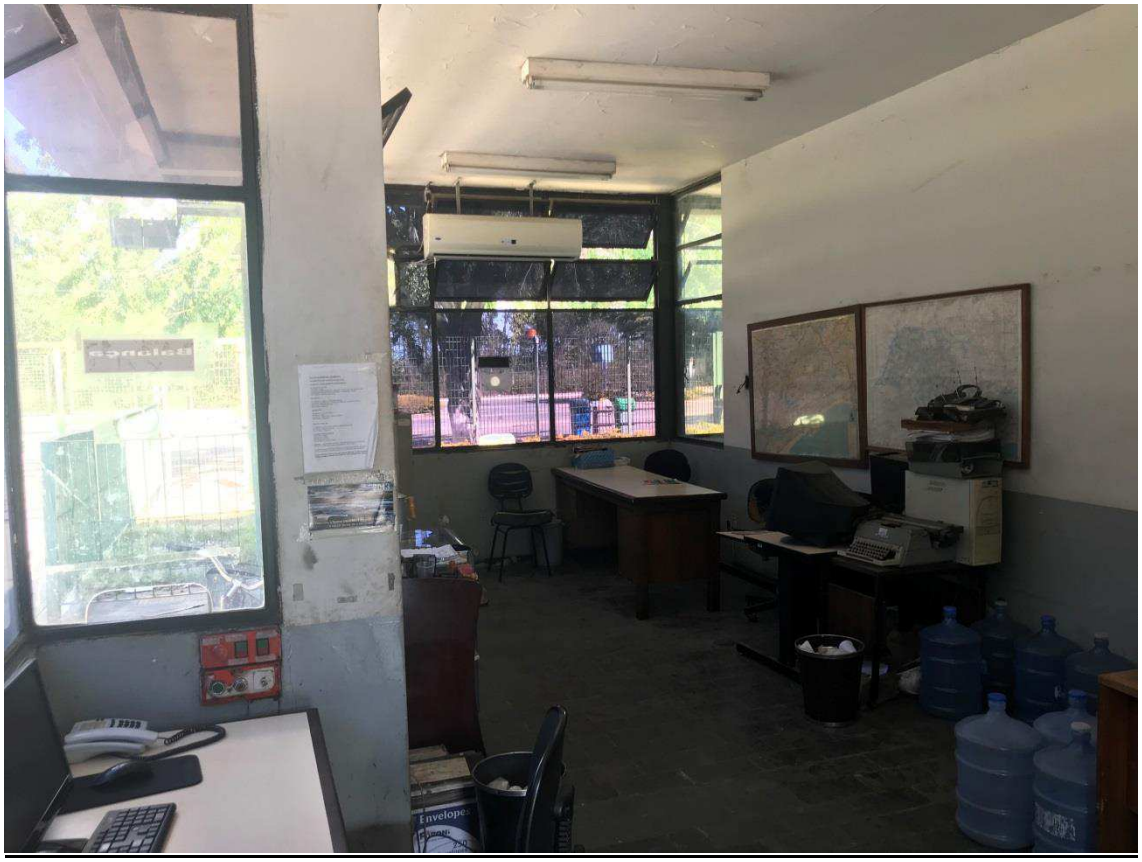

Centro de verificação da balança

Este documento é cópia do original, assinado digitalmente por ORESTE NESTOR DE SOUZA LASPRO e Tribunal de Justica do Estado de Sao Paulo, protocolado em 11/05/2018 às 19:04 , sob o número WJMJ18405745866
Para conferir o original, acesse o site https://esaj.tjsp.jus.br/pastadigital/pg/abrirConferenciaDocumento.do, informe o processo 1041771-05.2018.8.26.0100 e código 44C3B9B.

Quadro 84

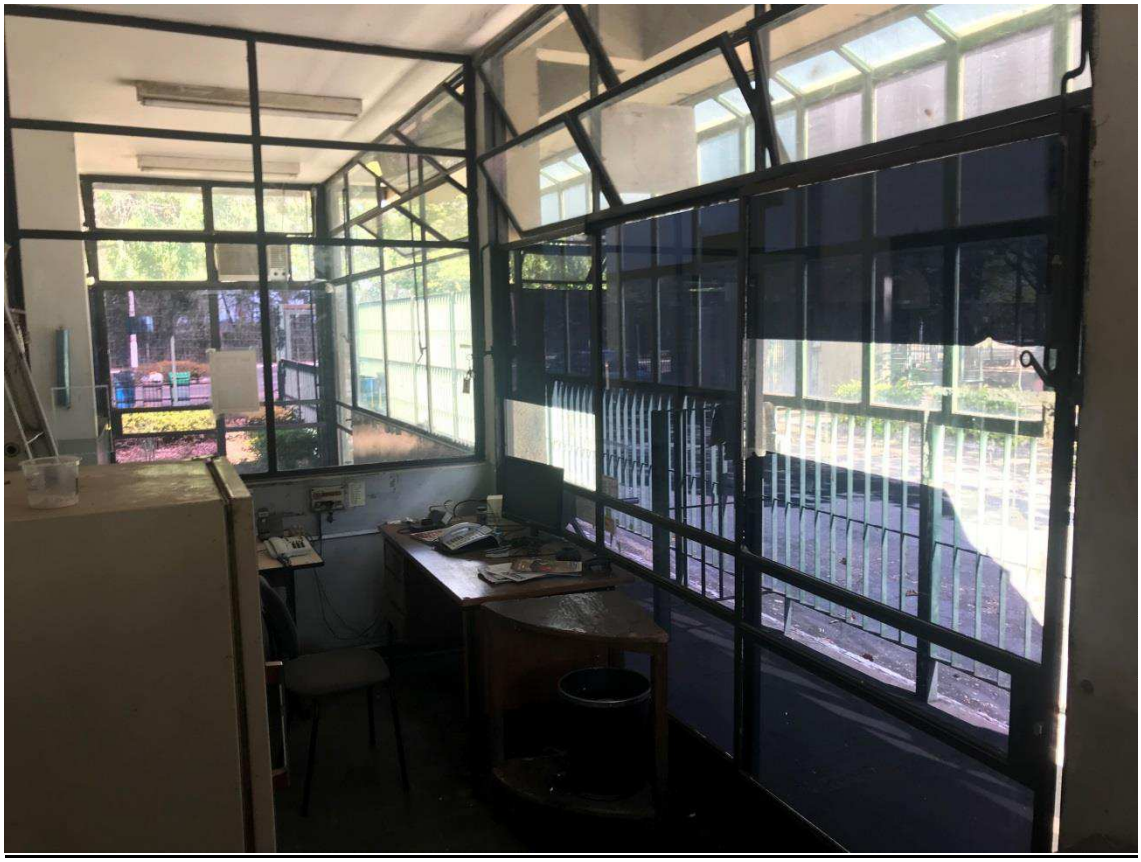

Portaria

Quadro 85

Exemplar de ferroliga exposto na área administrativa

Este documento é cópia do original, assinado digitalmente por ORESTE NESTOR DE SOUZA LASPRO e Tribunal de Justica do Estado de Sao Paulo, protocolado em 11/05/2018 às 19:04 , sob o número WJMJ18405745866
Para conferir o original, acesse o site https://esaj.tjsp.jus.br/pastadigital/pg/abrirConferenciaDocumento.do, informe o processo 1041771-05.2018.8.26.0100 e código 44C3B9B.

LASPRO
ADVOGADOS ASSOCIADOS

TERMO DE DILIGÊNCIA

Origem: **01ª VARA DE FALÊNCIAS E RECUPERAÇÕES JUDICIAIS DE SÃO PAULO/SP**

Processo n°: **1041771-05.2018.8.26.0100**

Ação: **RECUPERAÇÃO JUDICIAL.**

Recuperanda: **ROTAVI INDUSTRIAL LTDA**

Distribuição: **17 de abril de 2018.**

Em 07/05/2018, **LASPRO CONSULTORES LTDA.** neste ato representada pelo **DR. ORESTE NESTOR DE SOUZA LASPRO,** OAB/SP n° 98.628, em atenção à r. decisão que deferiu o processamento da recuperação judicial de fls. 597/602, esteve no centro administrativo da Recuperanda **ROTAVI INDUSTRIAL LTDA** e solicitou ao seu respectivo administrador da empresa os segu ntes documentos a serem apresentados em 48 (quarenta e oito) horas:

- Balancete analítico (com contas patrimoniais e de resultado) dos meses de janeiro a abril de 2018.
- Relatório Sintético da Folha de Pagamento (Discriminação de verbas pagas e de descontos), com indicação do número de funcionários ativos, afastados, demitidos, adm tidos, além das respectivas incidências de FGTS, INSS etc.;
- Provisionamento mensal de férias e 13° salário, com indicação do número de funcionários em gozo de férias e valores pagos;
- Indicar nome dos sócios e valor do pró-labore pago a cada um;

Fornecer:

Rua Major Quedinho, 111 - 18° andar - Consolação - São Paulo - SP - CEP 01050-030 - http://www.laspro.com.br
E-mail: adv@laspro.com.br - Fone: 0xx11 3211-3010 - Fax: 0xx11 3255-3727

72-901 - JP

Este documento é cópia do original, assinado digitalmente por ORESTE NESTOR DE SOUZA LASPRO e Tribunal de Justica do Estado de Sao Paulo, protocolado em 11/05/2018 às 19:04 , sob o número WJMJ18405745866
Para conferir o original, acesse o site https://esaj.tjsp.jus.br/pastadigital/pg/abrirConferenciaDocumento.do, informe o processo 1041771-05.2018.8.26.0100 e código 44C3BB1.

LASPRO
ADVOGADOS ASSOCIADOS

a. Relação de Trabalhadores constantes no arquivo GEFIP/SEFIP - Guia de Recolhimento do FGTS;

b. Guia da Previdência Social – GPS;

c. Protocolo de Envio de Arquivos Conectividade Social;

d. DARFs (PIS, COFINS, CSSL, IRPJ, IRPF, etc.), do mês anterior ao pedido da recuperação judicial;

e. Guias de ICMS;

f. Cópia da Folha do Livro de Apuração do ICMS;

g. Cópia da Apuração do PIS e da COFINS Não Cumulativo, com o detalhamento de todos os créditos e débitos da apuração.

h. Extratos Bancários atualizado até abril/2018.

Para os devidos fins, lavramos o presente termo em duas laudas digitadas no anverso, assinado pelo Administrador Judicial e pela Recuperanda.

São Paulo, 07 / 05 /2018.

LASPRO CONSULTORES LTDA.
ADMINISTRADORA JUDICIAL
ORESTE NESTOR DE SOUZA LASPRO
OAB/SP N° 98.628

ROTAVI INDUSTRIAL LTDA

Este documento é cópia do original, assinado digitalmente por ORESTE NESTOR DE SOUZA LASPRO e Tribunal de Justica do Estado de Sao Paulo, protocolado em 11/05/2018 às 19:04 , sob o número WJMJ18405745866
Para conferir o original, acesse o site https://esaj.tjsp.jus.br/pastadigital/pg/abrirConferenciaDocumento.do, informe o processo 1041771-05.2018.8.26.0100 e código 44C3BB1.