EXCELENTÍSSIMO SENHOR DOUTOR JUIZ DE DIREITO DA 03ª VARA CÍVEL DA COMARCA DE SÃO BERNARDO DO CAMPO.

Recuperação Judicial
Processo n° 1028709-58.2018.8.26.0564

ORESTE NESTOR DE SOUZA LASPRO, brasileiro, casado, advogado, inscrito da Ordem dos Advogados do Brasil – Seção de São Paulo sob o n° 98.628 e no CPF/MF n° 106.450.518-02, com endereço profissional na Rua Major Quedinho, n° 111, 18º andar, Consolação, CEP 01050-030, São Paulo/SP, Administrador Judicial nomeado nos autos da **RECUPERAÇÃO JUDICIAL** de **MARTIN BIANCO COMÉRCIO E IMPORTAÇÃO DE MÁQUINAS E EQUIPAMENTOS LTDA e MARTIN BIANCO COMPRESSORES PEÇAS E SERVIÇOS - EIRELI**, vem, respeitosamente, à presença de Vossa Excelência, com fulcro no art. 22, II, da Lei n° 11.101/2005, apresentar seu **RELATÓRIO INICIAL** nos termos a seguir aduzidos:

I - DA RECUPERAÇÃO JUDICIAL

1. Como exposto no Laudo Técnico de fls. 219, pedindo-se vênia para transcrição e registro também no presente relatório inicial, trata-se a presente casuística de pedido de recuperação judicial ajuizado por Martin Bianco Comércio e Importação de Máquinas e Equipamentos Ltda e Martin Bianco Compressores Peças e Serviços – EIRELI em litisconsórcio ativo.

2. Em linhas gerais, informam as Requerentes que tem atividades desde 1978, por meio da Martin Bianco Comércio e Importação de Máquinas

Rua Major Quedinho, 111 - 18º andar - Consolação - São Paulo - SP - CEP 01050-030 - http://www.laspro.com.br
E-mail: adv@laspro.com.br - Fone: 0xx11 3211-3010 - Fax: 0xx11 3255-3727

Este documento é cópia do original, assinado digitalmente por ORESTE NESTOR DE SOUZA LASPRO e Tribunal de Justica do Estado de Sao Paulo, protocolado em 18/01/2019 às 15:02 , sob o número WSBO19700078760
Para conferir o original, acesse o site https://esaj.tjsp.jus.br/pastadigital/pg/abrirConferenciaDocumento.do, informe o processo 1028709-58.2018.8.26.0564 e código 60919FD.

e Equipamentos Ltda, sendo que Martin Bianco Compressores Peças e Serviços – EIRELI iniciou suas atividades em 2012.

3. Inicialmente atuando na área de prestação de serviços automotivos, "*a partir de 1981, as Requerente mudaram sua atividade empresarial para ahouve posterior mudança do objeto para "instalação elétricas e pneus (ar cumprido), na área industrial, comercio de bombas hidráulicas, compressores de ar e sistemas de tratamento de ar comprimido, bem como manutenção e vendas de peças e componentes para estes equipamentos."* (sic).

4. Informa que foi estabelecida parceria comercial com a empresa IngersollRand, que auxiliou por determinado período no crescimento do negócio, mas cujo desfazimento posterior, de forma abrupta, trouxe prejuízo ao faturamento e a continuidade regular das atividades.

5. Conjuntamente com as consequências decorrentes do encerramento da parceria com a empresa IngersollRand, as Requerentes aduzem que os fatores macroeconômicos aprofundaram a crise, criando um passivo não superado pelo faturamento.

6. Assim, visando superar a crise financeira, apresentaram o pedido de recuperação judicial.

7. Por meio da r. decisão de fls. 209/210, esse D. Juízo nomeou este signatário para elaboração de laudo para verificação do cumprimento dos arts. 48 e 51, da Lei 11.101/2005.

8. Aludido trabalho técnico está acostado às fls. 219/224, onde se opinou pela complementação dos documentos com apresentação de relação de todas as ações judiciais subscrita pelas devedoras e ata de reunião dos sócios autorizando o pedido de recuperação judicial pela Requerente MARTIN BIANCO COMÉRCIO E IMPORTAÇÃO DE MÁQUINAS E EQUIPAMENTOS LTDA.

72-936.1 EK – JP - OL

Este documento é cópia do original, assinado digitalmente por ORESTE NESTOR DE SOUZA LASPRO e Tribunal de Justica do Estado de Sao Paulo, protocolado em 18/01/2019 às 15:02 , sob o número WSBO19700078760
Para conferir o original, acesse o site https://esaj.tjsp.jus.br/pastadigital/pg/abrirConferenciaDocumento.do, informe o processo 1028709-58.2018.8.26.0564 e código 60919FD.

9. As Recuperandas complementam a documentação pela petição de fls.230/237.

10. Após manifestação do Ministério Público (fls. 247), esse D. Juízo, pela r. decisão de fls. 249/251, defere o processamento da recuperação judicial, nomeando este subscritor para o encargo de Administrador Judicial.

11. Eis a síntese do processado.

II - DAS CORRESPONDÊNCIAS

12. Este Administrador Judicial informa que está providenciando a elaboração e envio das cartas aos credores, em atenção à regra prevista no art. 22, I, "a", da Lei n° 11.101/2005.

13. Uma vez postadas todas as cartas, apresentará nos autos os devidos comprovantes.

III - DA VISTORIA

14. O Administrador Judicial, por seu preposto, Pedro Roberto da Silva, vistoriou as Recuperandas na data de 09/01/2019, como mostram as fotografias anexas das áreas interna e externa.

15. A visita foi conduzida pelo Sr. João V. M. Bianco e acompanhada pelo Sr. Leonardo Couto, consultor da Turn Assessoria.

16. A operacionalização é conduzida pelo Sr. João Bianco (Área Comercial), pela Sra. Eliane Nunes Martin Bianco (Administração), com auxílio do Sr. Giuliano Bianco e conta com 09 (nove) funcionários e um técnico no regime de Microempreendedor Individual.

Rua Major Quedinho, 111 - 18º andar - Consolação - São Paulo - SP - CEP 01050-030 - http://www.laspro.com.br
E-mail: adv@laspro.com.br - Fone: 0xx11 3211-3010 - Fax: 0xx11 3255-3727

Este documento é cópia do original, assinado digitalmente por ORESTE NESTOR DE SOUZA LASPRO e Tribunal de Justica do Estado de Sao Paulo, protocolado em 18/01/2019 às 15:02 , sob o número WSBO19700078760
Para conferir o original, acesse o site https://esaj.tjsp.jus.br/pastadigital/pg/abrirConferenciaDocumento.do, informe o processo 1028709-58.2018.8.26.0564 e código 60919FD.

17. Está em andamento a contratação de mais 3 (três) funcionários para impulsionar as vendas.

18. Com relação aos tributos, os parcelamentos estão sendo cumpridos em grande parte e os atrasados serão renegociados de acordo com novos programas dos órgãos governamentais.

19. As vendas são recebidas num prazo médio de 28 (vinte e oito) dias e as compras são pagas quase que totalmente à vista.

20. Por fim, o Sr. João Bianco informou que o Grupo está estudando a viabilização de um projeto: Abertura de Franquias ou Formação de Parcerias, visando o ingresso no mercado de outras regiões e se colocou à disposição para todos os esclarecimentos necessários.

21. Foi entregue ao representante das Recuperandas, o termo de diligência anexo visando a remessa dos documentos necessários para a elaboração dos relatórios desta Auxiliar, com análise contábil-financeira das Recuperandas.

IV. DAS DEMONSTRAÇÕES CONTÁBEIS

22. A situação patrimonial segue apresentada com base nas informações retiradas dos autos, pois a documentação complementar solicitada em termo de diligência ainda será disponibilizada em sua totalidade.

23. Dessa forma serão considerados os demais documentos e relatórios quando da elaboração dos relatórios mensais de atividades das Recuperandas.

Martin Bianco Comercio e Importação de Maquinas e Equipamentos Ltda.

Balanço Patrimonial

Rua Major Quedinho, 111 - 18º andar - Consolação - São Paulo - SP - CEP 01050-030 - http://www.laspro.com.br
E-mail: adv@laspro.com.br - Fone: 0xx11 3211-3010 - Fax: 0xx11 3255-3727

Este documento é cópia do original, assinado digitalmente por ORESTE NESTOR DE SOUZA LASPRO e Tribunal de Justica do Estado de Sao Paulo, protocolado em 18/01/2019 às 15:02 , sob o número WSBO19700078760
Para conferir o original, acesse o site https://esaj.tjsp.jus.br/pastadigital/pg/abrirConferenciaDocumento.do, informe o processo 1028709-58.2018.8.26.0564 e código 60919FD.

24. Foram disponibilizados os balanços patrimoniais e demonstração do resultado do exercício dos anos de 2015, 2016, 2017 e 08 de novembro de 2018, assinados pelo sócio administrador Sr. Joao Vicente Martin Bianco e pelo técnico em contabilidade Sr. Carlos Afonso Mendes.

25. Como atividade constante no cadastro nacional consta o comércio atacadista de bombas e compressores, mas não há saldo de estoques contabilizados em seu ativo.

26. Os extratos bancários verificados demonstram diferenças de conciliação contábil imateriais, sendo R$ 7 (sete reais) de diferença entre o valor contabilizado e o extrato, mas destaca-se a transferência de R$ 41 mil (quarenta e um mil reais) para Sra. Eliane Bianco.

27. Em 2018, há a indicação de R$ 102,7 mil (cento e dois mil e setecentos reais) a serem recebidos de clientes, maior saldo pendente de recebimento de todos os anos verificados.

28. O maior ativo da recuperanda são seus imobilizados que, líquidos de depreciação, montam, em novembro de 2018, R$ 508 mil (quinhentos e oito mil reais), os quais cabe mencionar constam a seu custo histórico desde 2015, não havendo novas aquisições.

Balanço Patrimonial em:	**2015**	**2016**	**2017**	**08/nov**
Ativo	**603.583**	**636.876**	**604.728**	**642.582**
Circulante	**27.583**	**84.876**	**76.728**	**134.582**
Disponivel	3.501	804	291	85
Clientes	24.082	54.201	44.665	102.725
Impostos a recuperar	-	29.872	31.772	31.772
Não Circulante	**576.000**	**552.000**	**528.000**	**508.000**
Imobilizado	**576.000**	**552.000**	**528.000**	**508.000**
Bens Moveis	600.000	600.000	600.000	600.000
(-) Depreciação	- 24.000	- 48.000	- 72.000	- 92.000

72-936.1 EK – JP - OL

Este documento é cópia do original, assinado digitalmente por ORESTE NESTOR DE SOUZA LASPRO e Tribunal de Justica do Estado de Sao Paulo, protocolado em 18/01/2019 às 15:02 , sob o número WSBO19700078760
Para conferir o original, acesse o site https://esaj.tjsp.jus.br/pastadigital/pg/abrirConferenciaDocumento.do, informe o processo 1028709-58.2018.8.26.0564 e código 60919FD.

29. A maior dívida da recuperanda refere-se a seus fornecedores, que representam 84% do total devido e em novembro totalizou R$ 4,9 milhões (quatro milhões e novecentos mil reais). Desde 2015, o valor devido é o mais relevante do passivo.

30. As obrigações tributárias aumentaram anualmente, indicando uma possível falta de recolhimento, pois totalizaram R$ 558 mil (quinhentos e cinquenta e oito mil reais) em 2015, e, em 2018, montou em R$ 580 mil (quinhentos e oitenta mil reais) devidos, considerando o curto e o longo prazo para pagamento.

31. Ainda constam R$ 229,6 mil (duzentos e vinte e nove mil e seiscentos reais) desde 2015, sem alteração de saldo, como empréstimos.

32. O investimento inicial feito como capital social foi de R$ 380 mil (trezentos e oitenta mil reais), o qual foi consumido por prejuízos anteriores a 2015.

33. Naquele ano o patrimônio líquido era R$ 6,6 milhões (seis milhões e seiscentos mil reais) negativo, tendo amenizado esse saldo em 2015, 2017 e 2018 com os lucros contábeis auferidos pela recuperanda, restando no grupo de patrimônio líquido ainda R$ 5,2 milhões (cinco milhões e duzentos mil reais) negativos no último período analisado.

Balanço Patrimonial em:	**2015**	**2016**	**2017**	**08/nov**
Passivo	**603.583**	**636.876**	**604.728**	**642.582**
Circulante	**5.447.526**	**5.488.702**	**5.406.298**	**5.197.831**
Fornecedores	5.295.535	5.291.059	5.154.005	4.908.679
Obrigações Tributarias	33.697	77.472	133.999	174.612
Adiantamento de Clientes	114.540	114.540	114.540	114.540
Contas a Pagar	3.754	5.631	3.754	-
Não Circulante	**754.105**	**754.105**	**685.438**	**635.567**
Emprestimos e Financiamentos	229.600	229.600	229.600	229.600
Obrigações Tributarias	524.505	524.505	455.838	405.967
Patrimonio Liquido	**- 5.598.048**	**- 5.605.931**	**- 5.487.008**	**- 5.190.816**
Capital Social	380.624	380.624	380.624	380.624
Prejuizo/Lucro Acumulado	- 6.063.181	- 5.978.672	- 5.986.555	- 5.867.632
Prejuizo/Lucro do Exercicio	**84.508**	**- 7.883**	**118.923**	**296.191**

72-936.1 EK – JP - OL

Este documento é cópia do original, assinado digitalmente por ORESTE NESTOR DE SOUZA LASPRO e Tribunal de Justica do Estado de Sao Paulo, protocolado em 18/01/2019 às 15:02 , sob o número WSBO19700078760
Para conferir o original, acesse o site https://esaj.tjsp.jus.br/pastadigital/pg/abrirConferenciaDocumento.do, informe o processo 1028709-58.2018.8.26.0564 e código 60919FD.

34. O endividamento da recuperanda foi o mais alto em 2015 quando o passivo era mais de 10 vezes o que havia de ativo. Em 2018, o endividamento geral foi de 908% ainda indicando a insolvência e a superioridade dos passivos em face aos ativos contabilizados.

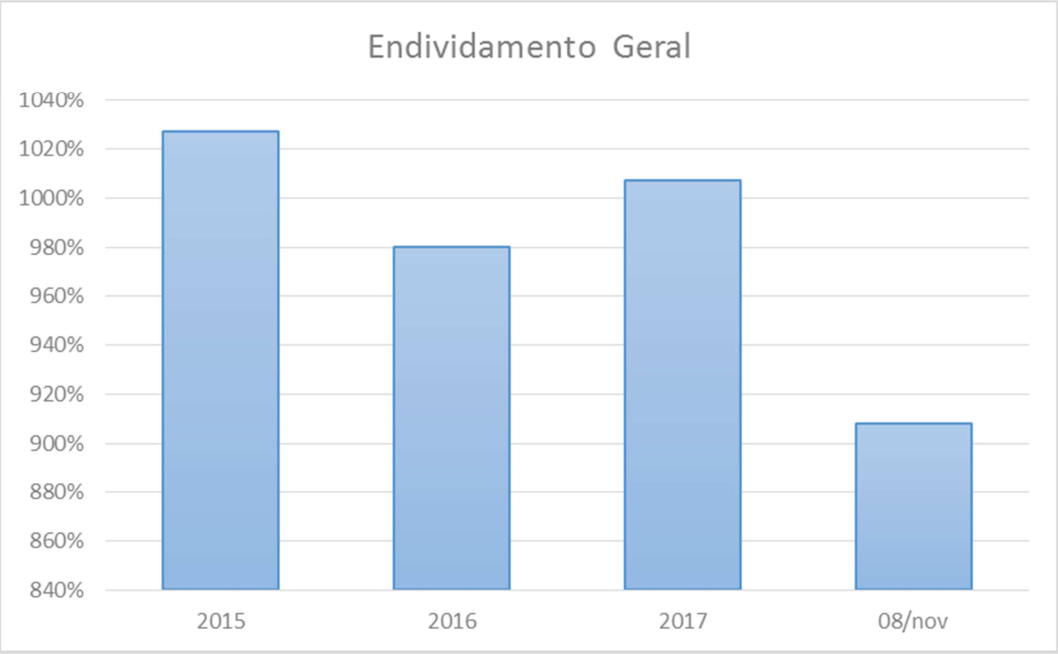

Demonstração do Resultado do Exercício

35. Nota-se que em 2018 a média mensal de faturamento foi de R$ 43 mil (quarenta e três mil reais), considerando o faturamento acumulado de R$ 430 mil (quatrocentos e trinta mil reais), rendeu um lucro contábil relevante de R$ 296 mil (duzentos e noventa e seis mil reais), resultando numa lucratividade de 69% nesse ano.

36. Nota-se que a recuperanda não apura seus custos, os classificando junto com as despesas.

37. É possível que a recuperanda não contabilize os juros e multas provenientes das obrigações tributárias e empréstimos, vez que a despesa financeira é imaterial frente às dívidas.

Rua Major Quedinho, 111 - 18º andar - Consolação - São Paulo - SP - CEP 01050-030 - http://www.laspro.com.br
E-mail: adv@laspro.com.br - Fone: 0xx11 3211-3010 - Fax: 0xx11 3255-3727

Este documento é cópia do original, assinado digitalmente por ORESTE NESTOR DE SOUZA LASPRO e Tribunal de Justica do Estado de Sao Paulo, protocolado em 18/01/2019 às 15:02 , sob o número WSBO19700078760
Para conferir o original, acesse o site https://esaj.tjsp.jus.br/pastadigital/pg/abrirConferenciaDocumento.do, informe o processo 1028709-58.2018.8.26.0564 e código 60919FD.

38. Como mencionado, do período analisado, a recuperanda apresentou prejuízo no ano de 2016, tendo lucros de R$ 84 mil (oitenta e quatro mil reais) em 2015 e R$ 119 mil (cento e dezenove mil reais) em 2017.

Demonstração de Resultado	2015	2016	2017	08/nov
Receita	**340.683**	**380.986**	**456.033**	**430.684**
Serviços Prestados	340.683	357.232	359.263	386.943
Venda de Mercadoria	-	23.754	96.770	43.740
(-) Impostos	- 12.435	- 17.315	- 29.469	- 18.157
Receita Liquida	**328.248**	**363.671**	**426.564**	**412.527**
(-) Custos	-	- 229.653	- 9.045	-
Resultado Bruto	**328.248**	**134.018**	**417.519**	**412.527**
Despesas Operacionais	**- 241.867**	**- 137.112**	**- 168.735**	**- 97.431**
(-) Despesas Gerais	- 186.519	- 105.961	- 121.612	- 74.636
(-) Despesas com Pessoal	-	-	- 14.579	-
(-) Tributos e Contribuições	- 55.348	- 31.151	- 32.543	- 22.795
Resultado Operacional Liquido	**86.380**	**- 3.093**	**248.784**	**315.096**
Resultado Financeiro	**- 1.872**	**- 4.789**	**- 129.861**	**- 18.904**
(-) Despesa Financeira	- 1.872	- 4.789	- 129.861	- 18.904
Receita Financeira	-	-	-	-
Resultado antes do IR/CSLL	**84.508**	**- 7.883**	**118.923**	**296.191**
Provisão IR/CSLL	-	-	-	-
Resultado	**84.508**	**- 7.883**	**118.923**	**296.191**

Martin Bianco Compressores Peças e Serviços EIRELI

Situação Patrimonial

39. Foram disponibilizados os balanços patrimoniais dos anos de 2015, 2016, 2017 e 08 de novembro de 2018 e demonstração do resultado do exercício de 2015, 2016 e 2017 assinados pelo sócio administrador Sr. Joao Vicente Martin Bianco e pelo técnico em contabilidade Sr. Carlos Afonso Mendes.

40. Como atividade constante no cadastro nacional consta o comércio atacadista de bombas e compressores, além da manutenção e reparação e aluguel de máquinas.

Rua Major Quedinho, 111 - 18º andar - Consolação - São Paulo - SP - CEP 01050-030 - http://www.laspro.com.br
E-mail: adv@laspro.com.br - Fone: 0xx11 3211-3010 - Fax: 0xx11 3255-3727

Este documento é cópia do original, assinado digitalmente por ORESTE NESTOR DE SOUZA LASPRO e Tribunal de Justica do Estado de Sao Paulo, protocolado em 18/01/2019 às 15:02 , sob o número WSBO19700078760
Para conferir o original, acesse o site https://esaj.tjsp.jus.br/pastadigital/pg/abrirConferenciaDocumento.do, informe o processo 1028709-58.2018.8.26.0564 e código 60919FD.

41. Do ativo, 96% do total são direitos a receber de clientes, os quais totalizaram em 2018, R$ 1,4 milhões (um milhão e quatrocentos mil reais), sendo possível que em 2017 parte desse valor já era devido, mas o relatório complementar de contas a receber não foi disponibilizado prejudicando a análise.

42. Os extratos bancários verificados demonstram diferenças de conciliação contábil, sendo que há R$ 56 (cinquenta e seis reais) a mais contabilizados do que constam nos extratos.

Balanço Patrimonial em:	2015	2016	2017	08/nov
Ativo	**967.599**	**292.317**	**623.001**	**1.482.358**
Circulante	**967.599**	**292.317**	**623.001**	**1.480.858**
Disponivel	435.442	1.802	5.468	756
Clientes	533.569	290.198	610.197	1.426.497
Outros Creditos	- 1.412	318	318	318
Tributos a Recuperar	-	-	7.018	53.287
Não Circulante	**-**	**-**	**-**	**1.500**
Imobilizado	**-**	**-**	**-**	**1.500**
Bens Moveis	-	-	-	1.500

43. O maior passivo da recuperanda são as dívidas tributárias, as quais aumentaram 184% de 2015 a 2018 e totalizaram aproximadamente R$ 1,4 milhões (um milhão e quatrocentos mil reais), considerando o curto e o longo prazo.

44. Esse aumento pode refletir a falta de recolhimento das obrigações tributárias correntes, sendo que o mais representativo tributo contabilizado se refere ao Simples Nacional, conforme as informações contabilizadas.

45. As dívidas com fornecedores decresceram 54% de 2017 para o início de novembro de 2018, restando quase R$ 60 mil (sessenta mil reais) em aberto.

46. Restam ainda R$ 128,7 mil (cento e vinte e oito mil e setecentos reais) em dívidas trabalhistas em 2018, desse montante, as provisões feitas e não pagas são as mais relevantes.

72-936.1 EK – JP - OL

Este documento é cópia do original, assinado digitalmente por ORESTE NESTOR DE SOUZA LASPRO e Tribunal de Justica do Estado de Sao Paulo, protocolado em 18/01/2019 às 15:02 , sob o número WSBO19700078760
Para conferir o original, acesse o site https://esaj.tjsp.jus.br/pastadigital/pg/abrirConferenciaDocumento.do, informe o processo 1028709-58.2018.8.26.0564 e código 60919FD.

Balanço Patrimonial em:	2015	2016	2017	08/nov
Passivo	**967.599**	**292.317**	**623.001**	**1.482.358**
Circulante	**56.476**	**268.506**	**670.905**	**841.530**
Emprestimos e Financiamentos	-	5.228	90.877	59.768
Fornecedores	-	54.246	129.591	59.779
Obrigações Tributarias	30.044	134.644	359.617	589.098
Obrigações Trab/Prev	22.678	69.332	89.991	128.753
Contas a Pagar	3.754	5.055	829	4.132
Não Circulante	**452.035**	**802.298**	**802.298**	**778.125**
Obrigações Tributarias	452.035	802.298	802.298	778.125
Patrimonio Liquido	**459.089**	**- 778.487**	**- 850.203**	**- 137.297**
Capital Social	65.000	65.000	65.000	95.400
Reserva de Lucros	-	969.640	538.284	- 71.716
Prejuizo/Lucro Acumulado	966.780	- 2.205.551	- 1.991.770	- 843.487
Prejuizo/Lucro do Exercicio	**- 572.691**	**392.424**	**538.284**	**682.506**

47. O endividamento geral nessa recuperanda é de 109%, indicando que os passivos são pouco superiores aos ativos totais contabilizados.

Demonstração do Resultado do Exercício

48. A demonstração do resultado do exercício de 2018 disponibilizada indica lucros no montante de R$ 682 mil (seiscentos e oitenta e dois mil reais) no exercício de 2018 até novembro.

49. Ainda indica que a Recuperanda já faturou pouco mais de R$ 2 milhões (dois milhões de reais), dos quais 70% foram com venda de mercadorias e 30% da receita se deu pela prestação de serviços.

50. Cabe mencionar que a lucratividade em 2018, até 8 de novembro, foi em torno de 30%.

51. Em 2015, o faturamento foi superior ao faturamento de 2016 em 17%, mas resultou em prejuízos de R$ 572 mil (quinhentos e setenta e

Rua Major Quedinho, 111 - 18º andar - Consolação - São Paulo - SP - CEP 01050-030 - http://www.laspro.com.br
E-mail: adv@laspro.com.br - Fone: 0xx11 3211-3010 - Fax: 0xx11 3255-3727

Este documento é cópia do original, assinado digitalmente por ORESTE NESTOR DE SOUZA LASPRO e Tribunal de Justica do Estado de Sao Paulo, protocolado em 18/01/2019 às 15:02 , sob o número WSBO19700078760
Para conferir o original, acesse o site https://esaj.tjsp.jus.br/pastadigital/pg/abrirConferenciaDocumento.do, informe o processo 1028709-58.2018.8.26.0564 e código 60919FD.

dois mil reais) enquanto que em 2016, houve lucro contábil de R$ 392 (trezentos e noventa e dois mil reais).

52. O ano de 2017 apresentou o maior faturamento com R$ 2,2 milhões (dois milhões e duzentos mil reais) de receita e um lucro de R$ 538 mil (quinhentos e trinta e oito mil reais) como resultado.

Em R$ - Acumulada

Demonstração de Resultado	2015	2016	2017	08/nov
Receita	**1.774.920**	**1.474.717**	**2.256.651**	**2.094.871**
Serviços Prestados	350.045	270.486	758.286	580.344
Venda de Mercadoria	1.424.875	1.204.231	1.498.365	1.514.527
(-) Impostos	- 174.309	- 136.516	- 236.235	- 223.536
(-) Devolução	-	- 1.320	- 37.661	- 76.942
Receita Liquida	**1.600.611**	**1.336.881**	**1.982.755**	**1.794.393**
(-) Custos	- 598.570	- 614.707	- 716.851	- 509.780
Resultado Bruto	**1.002.041**	**722.174**	**1.265.904**	**1.284.613**
Despesas Operacionais	**- 1.573.530**	**- 305.366**	**- 681.377**	**- 564.574**
(-) Despesas com Pessoal	- 517.849	- 194.488	- 368.416	- 382.671
(-) Alugueis e Arrendamentos	-	- 43.547	- 47.404	- 9.000
(-) Despesas Gerais	- 1.052.260	- 60.227	- 257.354	- 172.903
(-) Despesas Operacionais	- 1.082	-	-	-
(-) Despesas c/ Serviços	- 365	-	-	-
(-) Impostos e Taxas	- 1.974	- 7.103	- 8.204	-
Resultado Operacional Liquido	**- 571.489**	**416.808**	**584.526**	**720.039**
Resultado Financeiro	**- 1.203**	**- 24.383**	**- 46.243**	**- 37.533**
(-) Despesa Financeira	- 1.203	- 24.475	- 46.249	- 37.536
Receita Financeira	-	92	6	3
Resultado antes do IR/CSLL	**- 572.691**	**392.424**	**538.284**	**682.506**
Provisão IR/CSLL	-	-	-	-
Resultado	**- 572.691**	**392.424**	**538.284**	**682.506**

Relação de Credores

53. Constam credores nas classes I, III e IV, que totalizam R$ 11.244.330,66 (onze milhões, duzentos e quarenta e quatro mil, trezentos e trinta reais e sessenta e seis centavos) como mostra o quadro abaixo:

Rua Major Quedinho, 111 - 18º andar - Consolação - São Paulo - SP - CEP 01050-030 - http://www.laspro.com.br
E-mail: adv@laspro.com.br - Fone: 0xx11 3211-3010 - Fax: 0xx11 3255-3727

Este documento é cópia do original, assinado digitalmente por ORESTE NESTOR DE SOUZA LASPRO e Tribunal de Justica do Estado de Sao Paulo, protocolado em 18/01/2019 às 15:02 , sob o número WSBO19700078760
Para conferir o original, acesse o site https://esaj.tjsp.jus.br/pastadigital/pg/abrirConferenciaDocumento.do, informe o processo 1028709-58.2018.8.26.0564 e código 60919FD.

LASPRO
ADVOGADOS ASSOCIADOS

Classe		Valor
Classe I	R$	6.431,18
Classe II	R$	-
Classe III	R$	11.081.186,80
Classe IV	R$	156.712,68
Total	**R$**	**11.244.330,66**

54. Cabe mencionar que da relação disponibilizada o total que consta na classe III é R$ 700 (setecentos reais) menor que a soma dos títulos que constam na relação, o qual incluímos e consideramos.

V – CONCLUSÃO

55. Sendo o que havia a relatar e honrado com a nomeação, o Administrador Judicial permanece à disposição do Juízo, das Recuperandas, dos Credores e do Ministério Público para prestar os esclarecimentos necessários.

São Paulo, 18 de janeiro de 2019.

Oreste Nestor de Souza Laspro
Administrador Judicial
OAB/SP n° 98.628

72-936.1 EK – JP - OL

Rua Major Quedinho, 111 - 18º andar - Consolação - São Paulo - SP - CEP 01050-030 - http://www.laspro.com.br
E-mail: adv@laspro.com.br - Fone: 0xx11 3211-3010 - Fax: 0xx11 3255-3727

Este documento é cópia do original, assinado digitalmente por ORESTE NESTOR DE SOUZA LASPRO e Tribunal de Justica do Estado de Sao Paulo, protocolado em 18/01/2019 às 15:02 , sob o número WSBO19700078760
Para conferir o original, acesse o site https://esaj.tjsp.jus.br/pastadigital/pg/abrirConferenciaDocumento.do, informe o processo 1028709-58.2018.8.26.0564 e código 60919FD.

LASPRO
ADVOGADOS ASSOCIADOS

DOC. 01 – Termo de Diligência

Rua Major Quedinho, 111 - 18º andar - Consolação - São Paulo - SP - CEP 01050-030 - http://www.laspro.com.br
E-mail: adv@laspro.com.br - Fone: 0xx11 3211-3010 - Fax: 0xx11 3255-3727

Este documento é cópia do original, assinado digitalmente por ORESTE NESTOR DE SOUZA LASPRO e Tribunal de Justica do Estado de Sao Paulo, protocolado em 18/01/2019 às 15:02 , sob o número WSBO19700078760
Para conferir o original, acesse o site https://esaj.tjsp.jus.br/pastadigital/pg/abrirConferenciaDocumento.do, informe o processo 1028709-58.2018.8.26.0564 e código 6091A01.

LASPRO
ADVOGADOS ASSOCIADOS

TERMO DE DILIGÊNCIA

Origem: **03ª VARA CÍVEL DA COMARCA DE SÃO BERNARDO DO CAMPO/SP**

Processo n°: **1028709-58.2018.8.26.0564**

Ação: **RECUPERAÇÃO JUDICIAL.**

Recuperandas: **MARTIN BIANCO COMÉRCIO E IMPORTAÇÃO DE MÁQUINAS E EQUIPAMENTOS LTDA**

MARTIN BIANCO COMPRESSORES PEÇAS E SERVIÇOS - EIRELI

Distribuição: **09 de novembro de 2018.**

Em 09/01/2019, **ORESTE NESTOR DE SOUZA LASPRO,** OAB/SP n° 98.628, em atenção à r. decisão de fls. 249/251, compareceu ao centro administrativo das Recuperandas **MARTIN BIANCO COMÉRCIO E IMPORTAÇÃO DE MÁQUINAS E EQUIPAMENTOS LTDA** e **MARTIN BIANCO COMPRESSORES PEÇAS E SERVIÇOS - EIRELI** e solicitou ao respectivo administrador da empresa para que envie diretamente no endereço eletrônico contabilidade@laspro.com.br e darly.santos@laspro.com.br todo o dia 20 de cada mês, os seguintes documentos:

I - Demonstrações Financeiras e Contábeis:

1) Balancete de verificação com níveis e subníveis de contas e saldo anterior comparativo (preferencialmente em Excel);

2) Balanço Patrimonial;

3) Relatório de Inventário de Estoques;

Rua Major Quedinho, 111 - 18º andar - Consolação - São Paulo - SP - CEP 01050-030 - http://www.laspro.com.br
E-mail: adv@laspro.com.br - Fone: 0xx11 3211-3010 - Fax: 0xx11 3255-3727

Este documento é cópia do original, assinado digitalmente por ORESTE NESTOR DE SOUZA LASPRO e Tribunal de Justica do Estado de Sao Paulo, protocolado em 18/01/2019 às 15:02 , sob o número WSBO19700078760
Para conferir o original, acesse o site https://esaj.tjsp.jus.br/pastadigital/pg/abrirConferenciaDocumento.do, informe o processo 1028709-58.2018.8.26.0564 e código 6091A06.

4) Relatório de Clientes no país e no exterior com a composição do saldo contábil;

5) Relatório de Fornecedores no país e no exterior com a composição do saldo contábil;

6) Detalhamento de movimentação de bens do Ativo Imobilizado, caso aplicável;

7) Comunicação simples por e-mail no caso de lançamentos contábeis em meses anteriormente disponibilizados com a justificativa da alteração do saldo seguida da disponibilização das novas demonstrações.

8) Indicação de qualquer fato relevante que possa influenciar na interpretação das demonstrações financeiras, por exemplo, no caso de reavaliação dos ativos imobilizados, entre outros.

II – Funcionários:

1) Relatório Sintético da Folha de Pagamento (discriminação de verbas pagas e de descontos), com indicação do número de funcionários ativos, afastados, demitidos, admitidos, além das respectivas incidências de FGTS, INSS etc.;

2) Relação de Trabalhadores constantes no arquivo GEFIP/SEFIP;

3) Provisionamento mensal de férias e 13° salário, com indicação do número de funcionários em gozo de férias e valores pagos;

4) Indicar nome dos sócios e valor do pró-labore pago a cada um em cada empresa.

III - Impostos:

1) Livros de Entradas e Saídas de Serviços e Mercadorias;

2) Lalur;

3) Cópia da Folha do Livro de Apuração do ICMS;

4) Cópia da Apuração do PIS e da COFINS.

5) Fornecer cópia e seus respectivos comprovantes de recolhimento em único arquivo (estando o comprovante imediatamente posterior ao documento de arrecadação) de:

Este documento é cópia do original, assinado digitalmente por ORESTE NESTOR DE SOUZA LASPRO e Tribunal de Justica do Estado de Sao Paulo, protocolado em 18/01/2019 às 15:02 , sob o número WSBO19700078760
Para conferir o original, acesse o site https://esaj.tjsp.jus.br/pastadigital/pg/abrirConferenciaDocumento.do, informe o processo 1028709-58.2018.8.26.0564 e código 6091A06.

LASPRO
ADVOGADOS ASSOCIADOS

a. Guia de Recolhimento do FGTS;

b Guia da Previdência Social – GPS;

c. DARFs (PIS, COFINS, CSSL, IRPJ, IRPF, etc.), do mês anterior ao pedido da recuperação judicial;

d. Guias de ICMS.

IV – Pagamento de Plano de Recuperação Judicial

Quando do início do oportuno pagamento do Plano de Recuperação Judicial, os comprovantes deverão ser enviados mensalmente em formato digital, com a indicação nominal do credor que consta no quadro de credores.

Para os devidos fins, lavramos o presente termo em duas laudas digitadas no anverso, assinado pelo Administrador Judicial e pelas Recuperandas.

São Paulo, 09/01/2019.

ORESTE NESTOR DE SOUZA LASPRO
OAB/SP N° 98.628

MARTIN BIANCO COMÉRCIO E IMPORTAÇÃO DE MÁQUINAS E EQUIPAMENTOS LTDA
MARTIN BIANCO COMPRESSORES PEÇAS E SERVIÇOS - EIRELI

Rua Major Quedinho, 111 - 18º andar - Consolação - São Paulo - SP - CEP 01050-030 - http://www.laspro.com.br
E-mail: adv@laspro.com.br - Fone: 0xx11 3211-3010 - Fax: 0xx11 3255-3727

Este documento é cópia do original, assinado digitalmente por ORESTE NESTOR DE SOUZA LASPRO e Tribunal de Justica do Estado de Sao Paulo, protocolado em 18/01/2019 às 15:02 , sob o número WSBO19700078760
Para conferir o original, acesse o site https://esaj.tjsp.jus.br/pastadigital/pg/abrirConferenciaDocumento.do, informe o processo 1028709-58.2018.8.26.0564 e código 6091A06.

LASPRO
ADVOGADOS ASSOCIADOS

DOC. 02 – ANEXO DE FOTOS

Rua Major Quedinho, 111 - 18º andar - Consolação - São Paulo - SP - CEP 01050-030 - http://www.laspro.com.br
E-mail: adv@laspro.com.br - Fone: 0xx11 3211-3010 - Fax: 0xx11 3255-3727

Este documento é cópia do original, assinado digitalmente por ORESTE NESTOR DE SOUZA LASPRO e Tribunal de Justica do Estado de Sao Paulo, protocolado em 18/01/2019 às 15:02 , sob o número WSBO19700078760
Para conferir o original, acesse o site https://esaj.tjsp.jus.br/pastadigital/pg/abrirConferenciaDocumento.do, informe o processo 1028709-58.2018.8.26.0564 e código 6091A09.

LASPRO
ADVOGADOS ASSOCIADOS

QUADRO 1 - PORTARIA

QUADRO 2 - PORTARIA

QUADRO 3 – ACESSO AO PARQUE INDUSTRIAL

72-936.1

Rua Major Quedinho, 111 - 18º andar - Consolação - São Paulo - SP - CEP 01050-030 - http://www.laspro.com.br
E-mail: adv@laspro.com.br - Fone: 0xx11 3211-3010 - Fax: 0xx11 3255-3727

Este documento é cópia do original, assinado digitalmente por ORESTE NESTOR DE SOUZA LASPRO e Tribunal de Justica do Estado de Sao Paulo, protocolado em 18/01/2019 às 15:02 , sob o número WSBO19700078760
Para conferir o original, acesse o site https://esaj.tjsp.jus.br/pastadigital/pg/abrirConferenciaDocumento.do, informe o processo 1028709-58.2018.8.26.0564 e código 6091A11.

LASPRO
ADVOGADOS ASSOCIADOS

QUADRO 4 - RECEPÇÃO

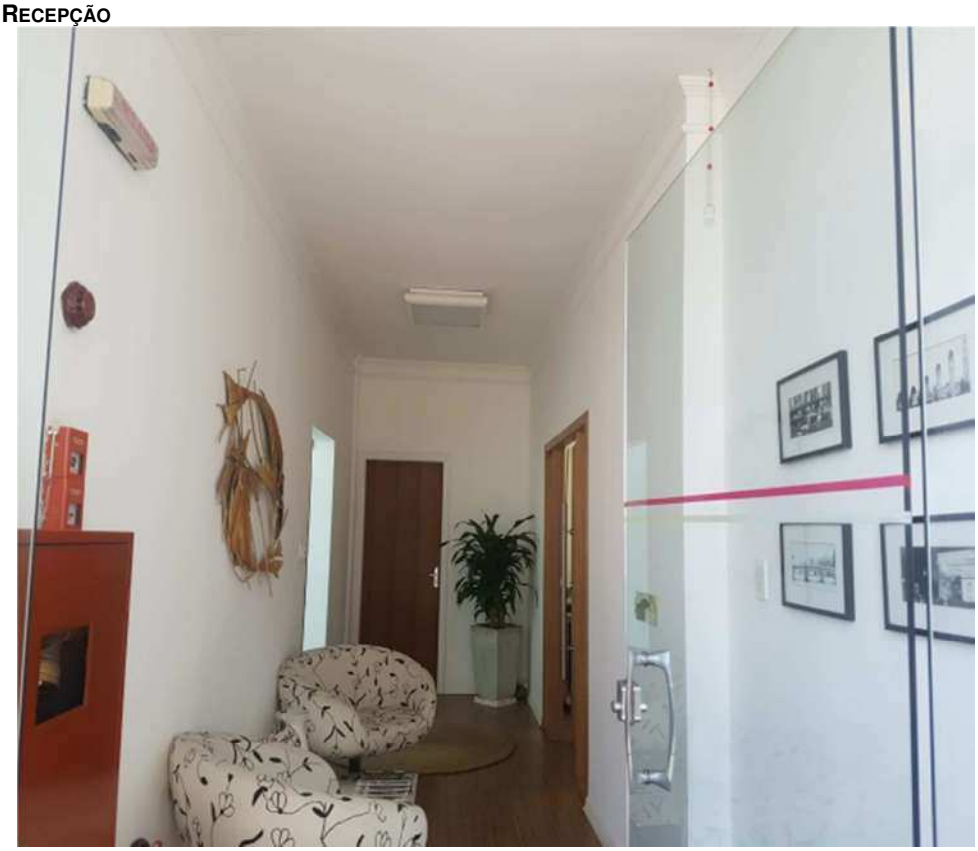

QUADRO 5 - SALA JOÃO V. M. BIANCO

72-936.1

Rua Major Quedinho, 111 - 18º andar - Consolação - São Paulo - SP - CEP 01050-030 - http://www.laspro.com.br
E-mail: adv@laspro.com.br - Fone: 0xx11 3211-3010 - Fax: 0xx11 3255-3727

Este documento é cópia do original, assinado digitalmente por ORESTE NESTOR DE SOUZA LASPRO e Tribunal de Justica do Estado de Sao Paulo, protocolado em 18/01/2019 às 15:02 , sob o número WSBO19700078760
Para conferir o original, acesse o site https://esaj.tjsp.jus.br/pastadigital/pg/abrirConferenciaDocumento.do, informe o processo 1028709-58.2018.8.26.0564 e código 6091A11.

LASPRO
ADVOGADOS ASSOCIADOS

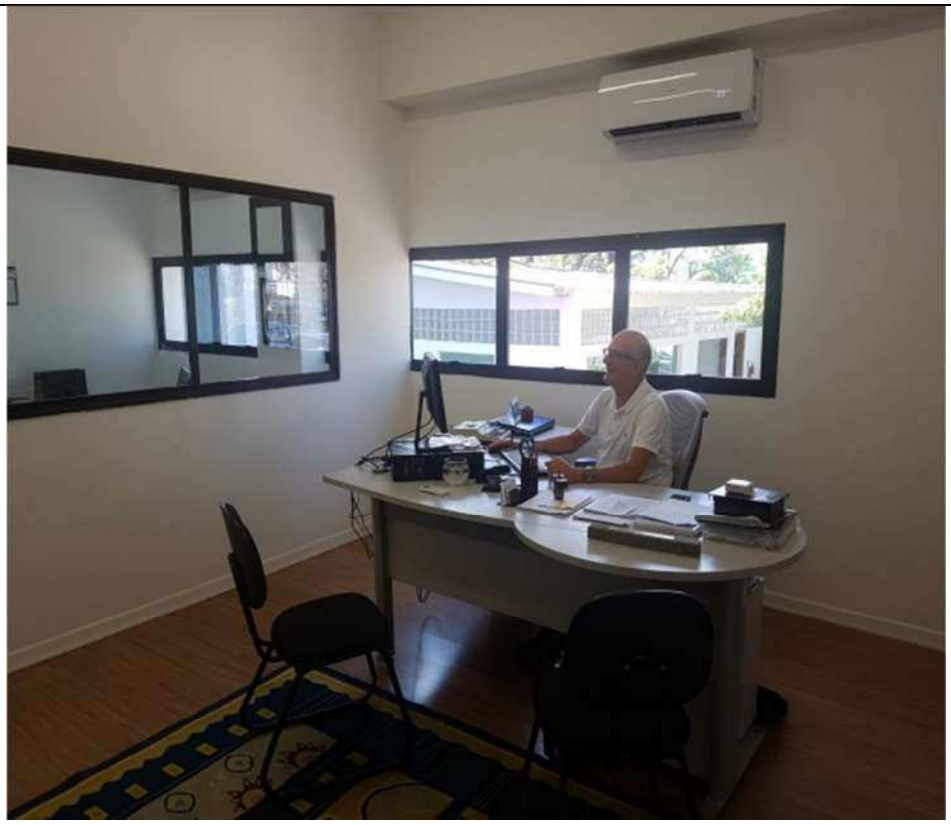

QUADRO 6 - SALA ELIANE N. M. BIANCO

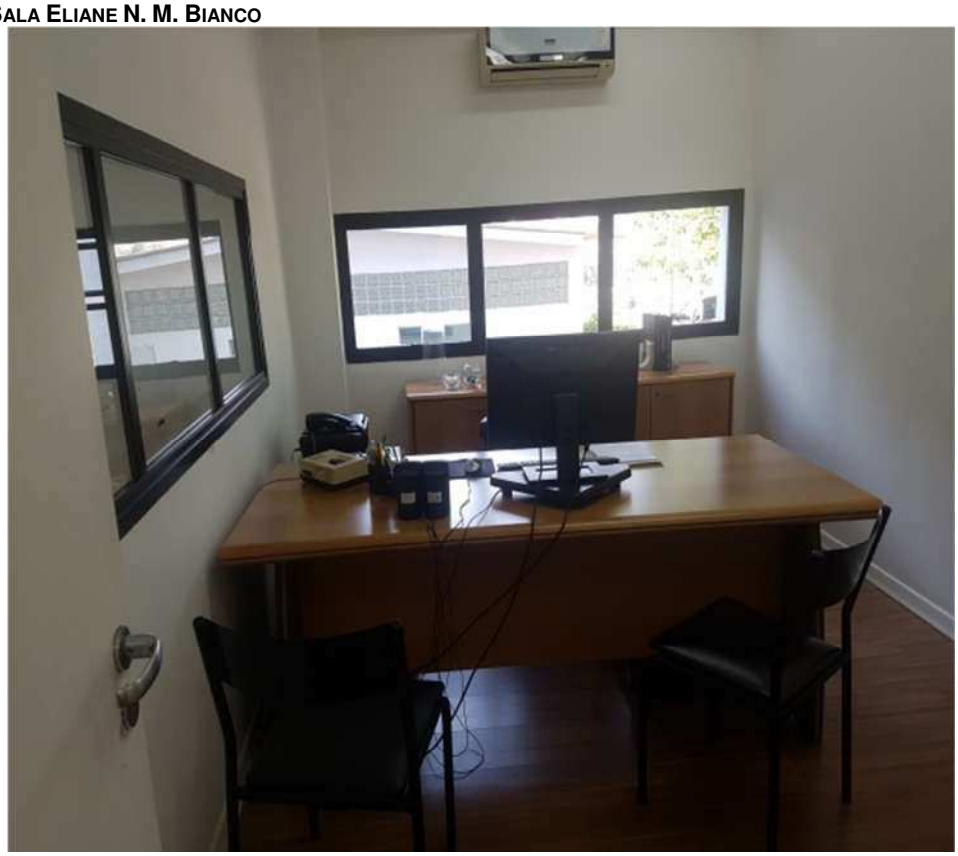

QUADRO 7 - FINANCEIRO

72-936.1

Este documento é cópia do original, assinado digitalmente por ORESTE NESTOR DE SOUZA LASPRO e Tribunal de Justica do Estado de Sao Paulo, protocolado em 18/01/2019 às 15:02 , sob o número WSBO19700078760
Para conferir o original, acesse o site https://esaj.tjsp.jus.br/pastadigital/pg/abrirConferenciaDocumento.do, informe o processo 1028709-58.2018.8.26.0564 e código 6091A11.

LASPRO
ADVOGADOS ASSOCIADOS

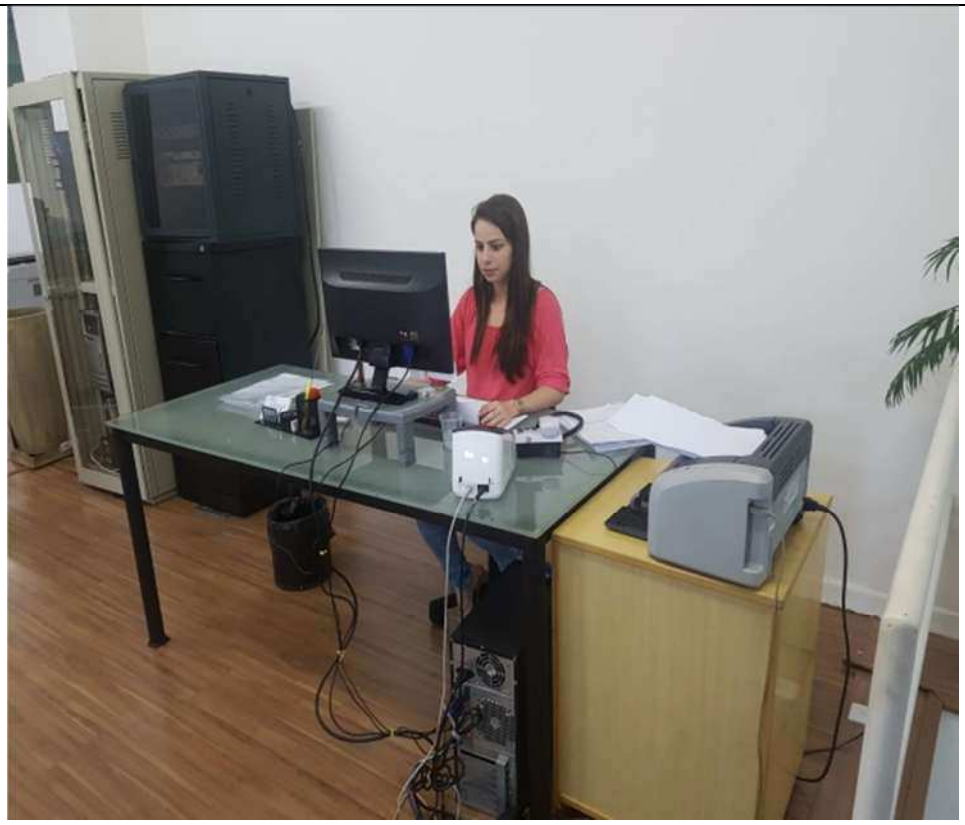

QUADRO 8 - ADMINISTRATIVO

QUADRO 9 – SETOR DE CONTAS A PAGAR

72-936.1

Rua Major Quedinho, 111 - 18º andar - Consolação - São Paulo - SP - CEP 01050-030 - http://www.laspro.com.br
E-mail: adv@laspro.com.br - Fone: 0xx11 3211-3010 - Fax: 0xx11 3255-3727

Este documento é cópia do original, assinado digitalmente por ORESTE NESTOR DE SOUZA LASPRO e Tribunal de Justica do Estado de Sao Paulo, protocolado em 18/01/2019 às 15:02 , sob o número WSBO19700078760
Para conferir o original, acesse o site https://esaj.tjsp.jus.br/pastadigital/pg/abrirConferenciaDocumento.do, informe o processo 1028709-58.2018.8.26.0564 e código 6091A11.

LASPRO
ADVOGADOS ASSOCIADOS

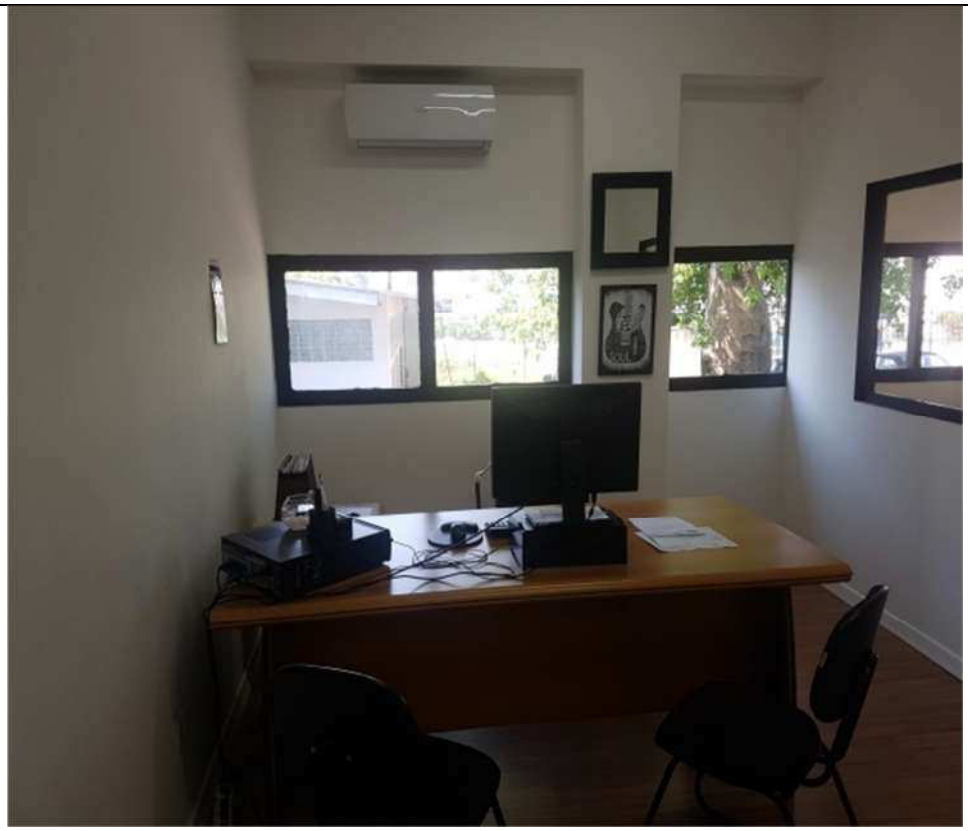

QUADRO 10 – SETOR DE VENDAS

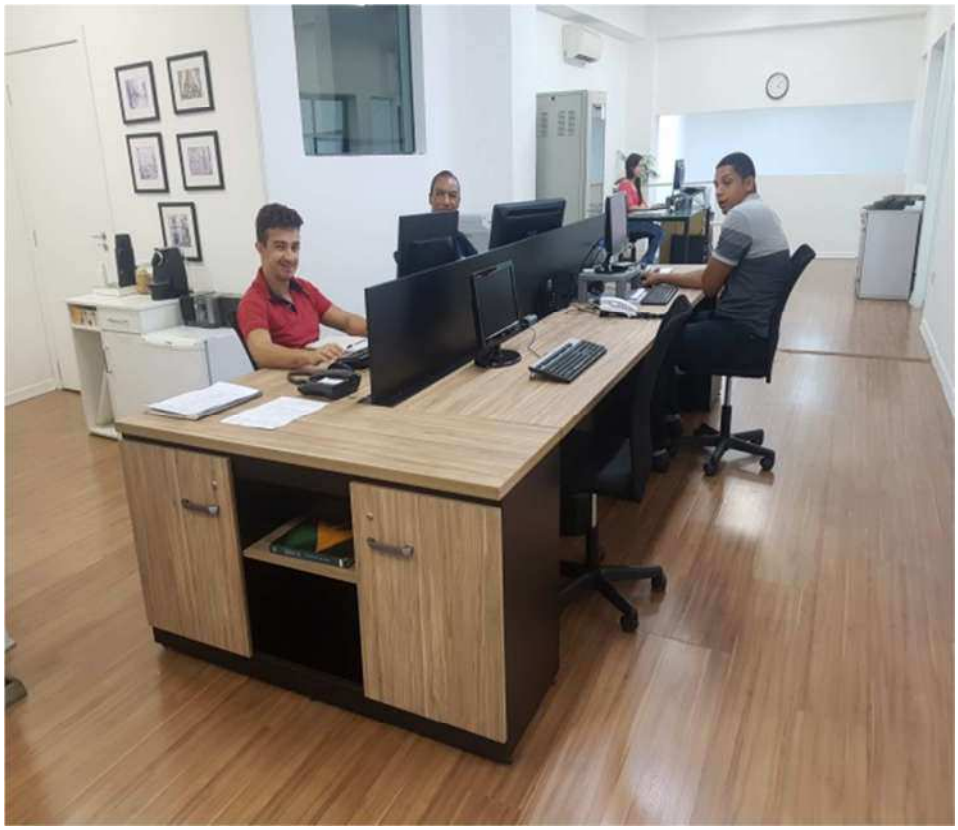

QUADRO 11 – TECNOLOGIA DA INFORMAÇÃO ("T.I.")

72-936.1

Este documento é cópia do original, assinado digitalmente por ORESTE NESTOR DE SOUZA LASPRO e Tribunal de Justica do Estado de Sao Paulo, protocolado em 18/01/2019 às 15:02 , sob o número WSBO19700078760
Para conferir o original, acesse o site https://esaj.tjsp.jus.br/pastadigital/pg/abrirConferenciaDocumento.do, informe o processo 1028709-58.2018.8.26.0564 e código 6091A11.

LASPRO
ADVOGADOS ASSOCIADOS

QUADRO 12 – TOALETES DO SETOR ADMINISTRATIVO

QUADRO 13 – SRS. LEONARDO (ESQUERDA) E GIULIANO (DIREITA)

72-936.1

Rua Major Quedinho, 111 - 18º andar - Consolação - São Paulo - SP - CEP 01050-030 - http://www.laspro.com.br
E-mail: adv@laspro.com.br - Fone: 0xx11 3211-3010 - Fax: 0xx11 3255-3727

Este documento é cópia do original, assinado digitalmente por ORESTE NESTOR DE SOUZA LASPRO e Tribunal de Justica do Estado de Sao Paulo, protocolado em 18/01/2019 às 15:02 , sob o número WSBO19700078760
Para conferir o original, acesse o site https://esaj.tjsp.jus.br/pastadigital/pg/abrirConferenciaDocumento.do, informe o processo 1028709-58.2018.8.26.0564 e código 6091A11.

QUADRO 14 – GUIAS TÉCNICOS

QUADRO 15 - ESPAÇO RESERVADO PARA AMPLIAÇÃO DO SETOR DE VENDAS

Rua Major Quedinho, 111 - 18º andar - Consolação - São Paulo - SP - CEP 01050-030 - http://www.laspro.com.br
E-mail: adv@laspro.com.br - Fone: 0xx11 3211-3010 - Fax: 0xx11 3255-3727

Este documento é cópia do original, assinado digitalmente por ORESTE NESTOR DE SOUZA LASPRO e Tribunal de Justica do Estado de Sao Paulo, protocolado em 18/01/2019 às 15:02 , sob o número WSBO19700078760
Para conferir o original, acesse o site https://esaj.tjsp.jus.br/pastadigital/pg/abrirConferenciaDocumento.do, informe o processo 1028709-58.2018.8.26.0564 e código 6091A11.

QUADRO 16 - ESPAÇO RESERVADO PARA AMPLIAÇÃO DO SETOR DE VENDAS, SOB OUTRA PERSPECTIVA

QUADRO 17 - REGISTRADOR DE PONTO

72-936.1

Este documento é cópia do original, assinado digitalmente por ORESTE NESTOR DE SOUZA LASPRO e Tribunal de Justica do Estado de Sao Paulo, protocolado em 18/01/2019 às 15:02 , sob o número WSBO19700078760
Para conferir o original, acesse o site https://esaj.tjsp.jus.br/pastadigital/pg/abrirConferenciaDocumento.do, informe o processo 1028709-58.2018.8.26.0564 e código 6091A11.

QUADRO 18 – QUADRO DE PLANEJAMENTO

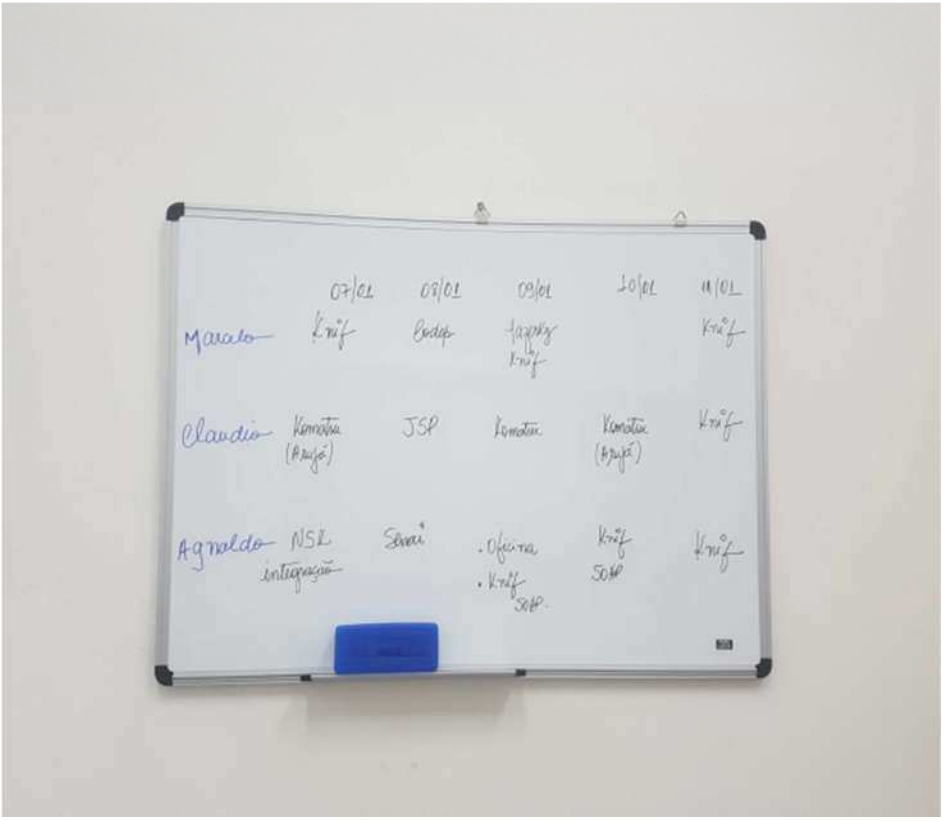

QUADRO 19 – COMPRESSORES

Rua Major Quedinho, 111 - 18º andar - Consolação - São Paulo - SP - CEP 01050-030 - http://www.laspro.com.br
E-mail: adv@laspro.com.br - Fone: 0xx11 3211-3010 - Fax: 0xx11 3255-3727

Este documento é cópia do original, assinado digitalmente por ORESTE NESTOR DE SOUZA LASPRO e Tribunal de Justica do Estado de Sao Paulo, protocolado em 18/01/2019 às 15:02 , sob o número WSBO19700078760
Para conferir o original, acesse o site https://esaj.tjsp.jus.br/pastadigital/pg/abrirConferenciaDocumento.do, informe o processo 1028709-58.2018.8.26.0564 e código 6091A11.

QUADRO 20 – COMPRESSORES, SOB OUTRA PERSPECTIVA

QUADRO 21 - ESTOQUE DE PEÇAS (MARTIN BIANCO / INGERSOLL RAND)

72-936.1

Este documento é cópia do original, assinado digitalmente por ORESTE NESTOR DE SOUZA LASPRO e Tribunal de Justica do Estado de Sao Paulo, protocolado em 18/01/2019 às 15:02 , sob o número WSBO19700078760
Para conferir o original, acesse o site https://esaj.tjsp.jus.br/pastadigital/pg/abrirConferenciaDocumento.do, informe o processo 1028709-58.2018.8.26.0564 e código 6091A11.

QUADRO 22 - ESTOQUE DE PEÇAS (MARTIN BIANCO / INGERSOLL RAND)

QUADRO 23 - ESTOQUE – MARTIN BIANCO COMPRESSORES

72-936.1

Este documento é cópia do original, assinado digitalmente por ORESTE NESTOR DE SOUZA LASPRO e Tribunal de Justica do Estado de Sao Paulo, protocolado em 18/01/2019 às 15:02 , sob o número WSBO19700078760
Para conferir o original, acesse o site https://esaj.tjsp.jus.br/pastadigital/pg/abrirConferenciaDocumento.do, informe o processo 1028709-58.2018.8.26.0564 e código 6091A11.

LASPRO
ADVOGADOS ASSOCIADOS

QUADRO 24 - ESTOQUE – MARTIN BIANCO COMPRESSORES

QUADRO 25 - ESTOQUE – MARTIN BIANCO COMPRESSORES

72-936.1

Rua Major Quedinho, 111 - 18º andar - Consolação - São Paulo - SP - CEP 01050-030 - http://www.laspro.com.br
E-mail: adv@laspro.com.br - Fone: 0xx11 3211-3010 - Fax: 0xx11 3255-3727

Este documento é cópia do original, assinado digitalmente por ORESTE NESTOR DE SOUZA LASPRO e Tribunal de Justica do Estado de Sao Paulo, protocolado em 18/01/2019 às 15:02 , sob o número WSBO19700078760
Para conferir o original, acesse o site https://esaj.tjsp.jus.br/pastadigital/pg/abrirConferenciaDocumento.do, informe o processo 1028709-58.2018.8.26.0564 e código 6091A11.

LASPRO
ADVOGADOS ASSOCIADOS

QUADRO 26 - ESTOQUE – MARTIN BIANCO COMPRESSORES

QUADRO 27 - FILTRO DE AR COM A LOGOMARCA MARTIN BIANCO

72-936.1

Rua Major Quedinho, 111 - 18º andar - Consolação - São Paulo - SP - CEP 01050-030 - http://www.laspro.com.br
E-mail: adv@laspro.com.br - Fone: 0xx11 3211-3010 - Fax: 0xx11 3255-3727

Este documento é cópia do original, assinado digitalmente por ORESTE NESTOR DE SOUZA LASPRO e Tribunal de Justica do Estado de Sao Paulo, protocolado em 18/01/2019 às 15:02 , sob o número WSBO19700078760
Para conferir o original, acesse o site https://esaj.tjsp.jus.br/pastadigital/pg/abrirConferenciaDocumento.do, informe o processo 1028709-58.2018.8.26.0564 e código 6091A11.

QUADRO 28 - FILTRO DE AR COM A LOGOMARCA MARTIN BIANCO

QUADRO 29 – PÁTIO INTERNO

72-936.1

Este documento é cópia do original, assinado digitalmente por ORESTE NESTOR DE SOUZA LASPRO e Tribunal de Justica do Estado de Sao Paulo, protocolado em 18/01/2019 às 15:02 , sob o número WSBO19700078760
Para conferir o original, acesse o site https://esaj.tjsp.jus.br/pastadigital/pg/abrirConferenciaDocumento.do, informe o processo 1028709-58.2018.8.26.0564 e código 6091A11.

QUADRO 30 - PÁTIO INTERNO

QUADRO 31 — PÁTIO INTERNO

Rua Major Quedinho, 111 - 18º andar - Consolação - São Paulo - SP - CEP 01050-030 - http://www.laspro.com.br
E-mail: adv@laspro.com.br - Fone: 0xx11 3211-3010 - Fax: 0xx11 3255-3727

Este documento é cópia do original, assinado digitalmente por ORESTE NESTOR DE SOUZA LASPRO e Tribunal de Justica do Estado de Sao Paulo, protocolado em 18/01/2019 às 15:02 , sob o número WSBO19700078760
Para conferir o original, acesse o site https://esaj.tjsp.jus.br/pastadigital/pg/abrirConferenciaDocumento.do, informe o processo 1028709-58.2018.8.26.0564 e código 6091A11.

QUADRO 32 – PÁTIO INTERNO

QUADRO 33 – PÁTIO INTERNO

72-936.1

Este documento é cópia do original, assinado digitalmente por ORESTE NESTOR DE SOUZA LASPRO e Tribunal de Justica do Estado de Sao Paulo, protocolado em 18/01/2019 às 15:02 , sob o número WSBO19700078760
Para conferir o original, acesse o site https://esaj.tjsp.jus.br/pastadigital/pg/abrirConferenciaDocumento.do, informe o processo 1028709-58.2018.8.26.0564 e código 6091A11.

LASPRO
ADVOGADOS ASSOCIADOS

QUADRO 34 – PÁTIO INTERNO

QUADRO 35 - MANUTENÇÃO

72-936.1

Este documento é cópia do original, assinado digitalmente por ORESTE NESTOR DE SOUZA LASPRO e Tribunal de Justica do Estado de Sao Paulo, protocolado em 18/01/2019 às 15:02 , sob o número WSBO19700078760
Para conferir o original, acesse o site https://esaj.tjsp.jus.br/pastadigital/pg/abrirConferenciaDocumento.do, informe o processo 1028709-58.2018.8.26.0564 e código 6091A11.

QUADRO 36 - MANUTENÇÃO

QUADRO 37 – ÁREA EXTERNA

72-936.1

Este documento é cópia do original, assinado digitalmente por ORESTE NESTOR DE SOUZA LASPRO e Tribunal de Justica do Estado de Sao Paulo, protocolado em 18/01/2019 às 15:02 , sob o número WSBO19700078760
Para conferir o original, acesse o site https://esaj.tjsp.jus.br/pastadigital/pg/abrirConferenciaDocumento.do, informe o processo 1028709-58.2018.8.26.0564 e código 6091A11.

QUADRO 38 - ÁREA EXTERNA

QUADRO 39 – PREPOSTO DA ADMINISTRADORA JUDICIAL – SR. PEDRO ROBERTO DA SILVA

Rua Major Quedinho, 111 - 18º andar - Consolação - São Paulo - SP - CEP 01050-030 - http://www.laspro.com.br
E-mail: adv@laspro.com.br - Fone: 0xx11 3211-3010 - Fax: 0xx11 3255-3727

Este documento é cópia do original, assinado digitalmente por ORESTE NESTOR DE SOUZA LASPRO e Tribunal de Justica do Estado de Sao Paulo, protocolado em 18/01/2019 às 15:02 , sob o número WSBO19700078760
Para conferir o original, acesse o site https://esaj.tjsp.jus.br/pastadigital/pg/abrirConferenciaDocumento.do, informe o processo 1028709-58.2018.8.26.0564 e código 6091A11.

LASPRO
ADVOGADOS ASSOCIADOS

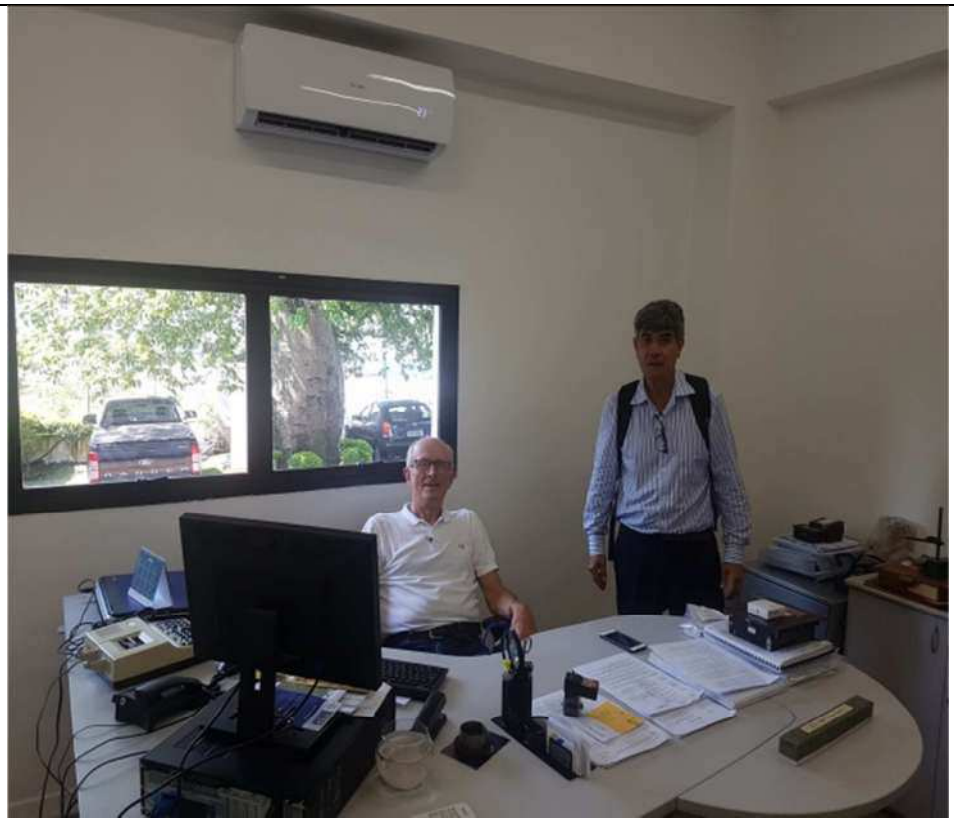

QUADRO 40 - PREPOSTO DA ADMINISTRADORA JUDICIAL – SR. PEDRO ROBERTO DA SILVA

72-936.1

Este documento é cópia do original, assinado digitalmente por ORESTE NESTOR DE SOUZA LASPRO e Tribunal de Justica do Estado de Sao Paulo, protocolado em 18/01/2019 às 15:02 , sob o número WSBO19700078760
Para conferir o original, acesse o site https://esaj.tjsp.jus.br/pastadigital/pg/abrirConferenciaDocumento.do, informe o processo 1028709-58.2018.8.26.0564 e código 6091A11.

LASPRO
ADVOGADOS ASSOCIADOS

DOC. 03 – BALANÇO DRE – 08.11.2018

Rua Major Quedinho, 111 - 18º andar - Consolação - São Paulo - SP - CEP 01050-030 - http://www.laspro.com.br
E-mail: adv@laspro.com.br - Fone: 0xx11 3211-3010 - Fax: 0xx11 3255-3727

Este documento é cópia do original, assinado digitalmente por ORESTE NESTOR DE SOUZA LASPRO e Tribunal de Justica do Estado de Sao Paulo, protocolado em 18/01/2019 às 15:02 , sob o número WSBO19700078760
Para conferir o original, acesse o site https://esaj.tjsp.jus.br/pastadigital/pg/abrirConferenciaDocumento.do, informe o processo 1028709-58.2018.8.26.0564 e código 6091A19.

Balanço Patrimonial - Especial em 08/11/2018

Folha: 1

MARTIN BIANCO COMPRESSORES E SERVIÇOS EIRELI

CNPJ: 15.704.308/0001-95

Período : 01/01/2018 a 08/11/2018

ATIVO		PASSIVO	
ATIVO	1.482.357,57	PASSIVO	1.482.357,57
ATIVO CIRCULANTE	1.480.857,57	PASSIVO CIRCULANTE	841.529,86
DISPONIVEL	756,41	Exigivel a Curto prazo	59.768,42
Numerários	756,41	EMPRESTIMOS E FINANCIAMENTOS	59.768,42
CAIXA	756,41	EMPRESTIMOS NACIONAIS	59.768,42
Caixa Geral	756,41	Emprestimo Banco Caixa Ec. Federal	55.850,92
CLIENTES	1.426.496,56	Emprestimo Banco Itaú	3.917,50
DUPLICATAS A RECEBER	1.426.496,56	FORNECEDORES	59.778,82
DUPLICATAS A RECEBER	1.426.496,56	FORNECEDORES	59.778,82
Duplicatas a receber	1.426.496,56	FORNECEDORES NACIONAIS	59.778,82
OUTROS CREDITOS	53.604,60	Fornecedores Nacionais	59.778,82
OUTROS CREDITOS	53.604,60	OBRIGACOES TRIBUTARIAS	589.097,86
ADIANTAMENTOS A EMPREGADOS	317,91	OBRIGACOES TRIBUTARIAS	589.097,86
Adiantamento de Despesas	317,91	IMPOSTOS E CONTRIBUICOES A RECOLHER	589.097,86
TRIBUTOS A RECUPERAR / COMPENSAR	53.286,69	ICMS a recolher	2.131,74
ICMS a recuperar	53.286,69	ISS a recolher	23.540,97
ATIVO NÃO CIRCULANTE	1.500,00	CSLL COFINS E PIS-PASEP fonte a recolh	746,06
IMOBILIZADO	1.500,00	ISS retido na fonte a recolher	59,75
BENS IMOBILIZADOS	1.500,00	Simples Nacional (DAS) a Recolher	552.152,91
BENS IMOBILIZADOS	1.500,00	IRRF s/ Serviços Prestados a Recolher	131,40
Bens Imobilizado Móveis e utensílios	1.500,00	IRRF s/ Folha de Sals a Recolher	10.335,03
		OBRIGACOES TRABALHISTAS E PREVIDENCIARIA	128.752,69
		OBRIGACOES TRABALHISTAS E PREVIDENCIARIA	128.752,69
		OBRIGACOES COM O PESSOAL	11.587,78
		Salarios e ordenados a pagar	6.431,18
		Contribuição Assistencial	4.066,32
		Contribuição Sindical	1.090,28
		OBRIGACOES PREVIDENCIARIAS	51.887,78
		INSS a recolher	24.646,40
		FGTS a recolher	27.241,38
		PROVISOES	65.277,13
		Provisao para ferias	38.552,78
		Provisao para 13º Salario	15.716,32
		FGTS s/ provisao para ferias	7.497,13
		FGTS s/ provisao para 13º	3.510,90
		OUTRAS OBRIGACOES	4.132,07
		OUTRAS OBRIGACOES	4.132,07
		CONTAS A PAGAR	4.132,07
		Prestadores de Servs Diversos - PJ	4.132,07
		PASSIVO NÃO CIRCULANTE	778.124,73
		PASSIVO EXIGIVEL A LONGO PRAZO	778.124,73
		OBRIGACOES TRIBUTARIAS	778.124,73
		PROCESSOS DIVIDA ATIVA	778.124,73
		Simples Nacional	767.810,28
		Parcelamentos fiscais Lei 11.941/2009	10.314,45
		PATRIMONIO LIQUIDO	(137.297,02)
		CAPITAL SOCIAL	95.400,00
		CAPITAL SOCIAL	95.400,00
		CAPITAL SUBSCRITO	95.400,00
		Capital social	95.400,00
		RESERVAS DE LUCROS	(71.716,22)
		RESERVAS DE LUCROS	(71.716,22)
		RESERVAS DE LUCROS	(71.716,22)
		Lucros Acumulados	(71.716,22)
		(-)PREJUIZOS ACUMULADOS	(843.486,68)
		(-)PREJUIZOS ACUMULADOS	(843.486,68)
		(-)PREJUIZOS ACUMULADOS	(843.486,68)
		(-) Prejuizos acumulados	(843.486,68)
		RESULTADO DO EXERCICIO	682.505,88

FERNANDA KATO DE LANA CONTABILIDADE ME

Al. Princesa Izabel 360 CASA 01 - São Bernardo do Campo - SP - 09771-110 - Fone: (11)2534-9853

Este documento é cópia do original, assinado digitalmente por ORESTE NESTOR DE SOUZA LASPRO e Tribunal de Justica do Estado de Sao Paulo, protocolado em 18/01/2019 às 15:02 , sob o número WSBO19700078760
Para conferir o original, acesse o site https://esaj.tjsp.jus.br/pastadigital/pg/abrirConferenciaDocumento.do, informe o processo 1028709-58.2018.8.26.0564 e código 6091A1F.

Balanço Patrimonial - Especial em 08/11/2018

Folha: 2

MARTIN BIANCO COMPRESSORES E SERVIÇOS EIRELI

CNPJ: 15.704.308/0001-95

Período : 01/01/2018 a 08/11/2018

RESULTADO DO EXERCICIO	682.505,88
RESULTADO DO EXERCICIO	682.505,88
Lucro do Exercicio	682.505,88

São Bernardo do Campo, 08 de novembro de 2018.

Reconhecemos a exatidão do presente Balanço Patrimonial, cujos valores do Ativo e Passivo mais Patrimônio Líquido importam em R$ 1.482.357,57 (um milhao, quatrocentos e oitenta e dois mil, trezentos e cinquenta e sete Reais e cinquenta e sete Centavos)

TITULAR
JOAO VICENTE MARTIN BIANCO
CPF: 584.837.218-72

Contabilista
CARLOS AFONSO MENDES
TC CRC: SP-250815/O-4

Este documento é cópia do original, assinado digitalmente por ORESTE NESTOR DE SOUZA LASPRO e Tribunal de Justica do Estado de Sao Paulo, protocolado em 18/01/2019 às 15:02 , sob o número WSBO19700078760
Para conferir o original, acesse o site https://esaj.tjsp.jus.br/pastadigital/pg/abrirConferenciaDocumento.do, informe o processo 1028709-58.2018.8.26.0564 e código 6091A1F.

Demonstração do Resultado do Exercício

Folha: 3

MARTIN BIANCO COMPRESSORES E SERVIÇOS EIRELI — CNPJ: 15.704.308/0001-95

Período: 01/01/2018 a 08/11/2018

RECEITAS	
RECEITA BRUTA DE VENDAS	1.514.527,31 C
Venda de mercadorias no mercado interno	1.514.527,31 C
RECEITA DA PRESTACAO DE SERVICOS	580.343,78 C
Servicos prestados - mercado interno	580.343,78 C
(-) CANCELAMENTO E DEVOLUCOES	76.942,01 D
(-) Dev. venda mercadorias mercado int	76.942,01 D
(-) IMPOSTOS INCIDENTES S/ VENDAS	223.535,94 D
ISS	9.891,05 D
SIMPLES NACIONAL	213.644,89 D
JUROS E DESCONTOS	2,59 C
Juros de aplicacoes financeiras	2,59 C
CONTAS DE RESULTADO - CUSTOS E DESPESAS	
CUSTOS DAS MERCADORIAS VENDIDAS	509.780,27 D
Mercadoria p/ Revenda	568.510,45 D
Materiais de Uso e Consumo	164,50 D
(-) Devolução de Mercadorias	12.728,10 C
(-) ICMS s/ Mercs p/ Revenda	46.166,58 C
DESPESAS COM PESSOAL	382.671,20 D
Salarios e ordenados	203.410,07 D
Premios e gratificacoes	1.559,88 D
13º Salario	20.909,40 D
Ferias	28.736,89 D
FGTS	30.231,84 D
Cursos e Treinamentos	1.142,53 D
Assistencia medica e social	41.592,03 D
Vale Transporte	14.095,66 D
Vale Refeicao	13.810,25 D
Comissoes	27.182,65 D
ALUGUEIS E ARRENDAMENTOS	9.000,00 D
Alugueis de imoveis	9.000,00 D
DESPESAS GERAIS	172.902,79 D
Telefone	4.933,04 D
Despesas postais e telegraficas	186,65 D
Material de escritorio	452,60 D
Material de higiene e limpeza	17,77 D
Assistencia contabil	9.540,00 D
Servicos prestados por terceiros	22.877,04 D
Despesas com cartao de credito	38.430,68 D
Despesas legais e judiciais	35,67 D
Combustivies e Lubrificantes	48.986,59 D
Copa e Cozinha	1.582,37 D
Cópia e Reproduções	743,07 D
Cartório e Emolumentos	76,77 D
Estacionamento e Pedagio	5.486,54 D
Fretes e Carretos	897,06 D
Lanches e Refeições	319,63 D
Materiais de Manutencao e Reparos	15.153,28 D
Materiais de Uso de Consumo	18.873,39 D
Serviços de Conservações e Limpeza	3.500,00 D
Serviços de Impressos Gráficos	50,00 D
Despesa c/ Taxi	19,64 D
Despesa c/ Veículos	741,00 D

Este documento é cópia do original, assinado digitalmente por ORESTE NESTOR DE SOUZA LASPRO e Tribunal de Justica do Estado de Sao Paulo, protocolado em 18/01/2019 às 15:02 , sob o número WSBO19700078760
Para conferir o original, acesse o site https://esaj.tjsp.jus.br/pastadigital/pg/abrirConferenciaDocumento.do, informe o processo 1028709-58.2018.8.26.0564 e código 6091A1F.

Demonstração do Resultado do Exercício

Folha: 4

MARTIN BIANCO COMPRESSORES E SERVIÇOS EIRELI

CNPJ: 15.704.308/0001-95

Período: 01/01/2018 a 08/11/2018

DESPESAS FINANCEIRAS	37.535,59 D
Juros e Multas	18.072,19 D
Juros s/ emprestimos e financiamentos	5.323,43 D
Tarifa Bancaria	14.139,97 D
= Lucro	**682.505,88 C**

São Bernardo do Campo, 08 de novembro de 2018.

TITULAR
JOAO VICENTE MARTIN BIANCO
CPF: 584.837.218-72

Contabilista
CARLOS AFONSO MENDES
TC CRC: SP-250815/O-4

Este documento é cópia do original, assinado digitalmente por ORESTE NESTOR DE SOUZA LASPRO e Tribunal de Justica do Estado de Sao Paulo, protocolado em 18/01/2019 às 15:02 , sob o número WSBO19700078760
Para conferir o original, acesse o site https://esaj.tjsp.jus.br/pastadigital/pg/abrirConferenciaDocumento.do, informe o processo 1028709-58.2018.8.26.0564 e código 6091A1F.