LASPRO
CONSULTORES

**EXCELENTÍSSIMO SENHOR DOUTOR JUIZ DE DIREITO DA 8ª VARA CÍVEL DA COMARCA DE GUARULHOS DO ESTADO DE SÃO PAULO**

**Recuperação Judicial**
**Processo n° 1019085-98.2019.8.26.0224**

**LASPRO CONSULTORES LTDA.**, Administradora Judicial nomeada nos autos da **RECUPERAÇÃO JUDICIAL** de **(i) TINTAS SIX COLLOR INDUSTRIA E COMÉRCIO LTDA e (ii) TINTAS REAL COMPANY INDÚSTRIA E COMÉRCIO DE TINTAS LTDA,.,** vem, respeitosamente, à presença de Vossa Excelência, em cumprimento a r. decisão de deferimento de fls. 839/842, expor o quanto segue.

## I – CONSIDERAÇÕES INICIAIS

1. Esta manifestação agrega os seguintes temas:

- ✓ Relatório Inicial, nos termos do art. 22, II, da Lei n° 11.101/2005;
- ✓ Esclarecimentos sobre o envio das correspondências, nos termos do art. 22, I, a, LRF;
- ✓ Proposta de honorários da Administradora Judicial.





**Brasil**
**Rua Major Quedinho, 111 - 18º andar**
**01050-030 - São Paulo**
**www.lasproconsultores.com.br**
**Fone: +55-11-3211-3010**
**Fax: +55-11-3255-3727**

**Itália**
**Edoardo Ricci Avvocati**
**Via Visconti di Modrone nº 8/10**
**20122 - Milão**
**www.edoardoricci.it**
**Fone: + 39-02 79 47 65**
**Fax: + 39-02 78 44 97**

Este documento é cópia do original, assinado digitalmente por ORESTE NESTOR DE SOUZA LASPRO e Tribunal de Justica do Estado de Sao Paulo, protocolado em 23/08/2019 às 15:17 , sob o número WGRU19703954723
Para conferir o original, acesse o site https://esaj.tjsp.jus.br/pastadigital/pg/abrirConferenciaDocumento.do, informe o processo 1019085-98.2019.8.26.0224 e código 5047E47.

LASPRO
CONSULTORES

## II – RELATÓRIO INICIAL

## II.A - DA RECUPERAÇÃO JUDICIAL

1. Em 29 de maio de 2019 as empresas **(i) TINTAS SIX COLLOR INDÚSTRIA E COMÉRCIO LTDA e (ii) TINTAS REAL COMPANY INDÚSTRIA E COMÉRCIO DE TINTAS LTDA.**, doravante denominadas "Requerentes", ajuizaram pedido de Recuperação Judicial com base na Lei nº 11.101/2005.

2. Expõem o histórico do grupo, afirmando, em linhas gerais, que iniciaram suas atividades em 1996, na cidade de Mauá/SP, *"a partir do conhecimento em fabricação, formulação e comercialização de tintas para o mercado de construção civil nacional, que o seu fundador Sr. Celso Donizete Ferreira adquiriu durante seu tempo de trabalho em grandes empresas do segmento."*

3. Nos anos seguintes houve expansão do negócio, exigindo aumento da capacidade produtiva e distribuição, até se instalar, em 2006, na atual planta industrial localizada em Guarulhos, projetada para atender capacidade de 2 MM de litros de tintas/turno.

4. No mesmo ano de 2006 iniciaram-se as atividades da Tintas Six Collor para atuação no mercado popular.

5. Em razão do crescimento, em 2007, a planta industrial em Guararema/SP inicia suas atividades.

6. Aumenta-se o portfólio com produção de tintas automotivas e consequente investimento em maquinário para esse tipo de produto.



**Brasil**
**Rua Major Quedinho, 111 - 18º andar**
**01050-030 - São Paulo**
**www.lasproconsultores.com.br**
**Fone: +55-11-3211-3010**
**Fax: +55-11-3255-3727**

**Itália**
**Edoardo Ricci Avvocati**
**Via Visconti di Modrone nº 8/10**
**20122 - Milão**
**www.edoardoricci.it**
**Fone: + 39-02 79 47 65**
**Fax: + 39-02 78 44 97**

Este documento é cópia do original, assinado digitalmente por ORESTE NESTOR DE SOUZA LASPRO e Tribunal de Justica do Estado de Sao Paulo, protocolado em 23/08/2019 às 15:17 , sob o número WGRU19703954723
Para conferir o original, acesse o site https://esaj.tjsp.jus.br/pastadigital/pg/abrirConferenciaDocumento.do, informe o processo 1019085-98.2019.8.26.0224 e código 5047E47.

7. Como razões de crise econômico-financeira, as Requerentes apontam o *"(i) alto endividamento financeiro; (ii) ausência de capital de giro próprio; (iii) retração do mercado econômico por extenso período, e (iv) aumento do custo de produção e redução do volume de vendas", o que exigiu "que as Requerentes atuassem, como já dito, de forma alavancada e exclusivamente mediante utilização de linhas de crédito fornecido por instituições financeiras com taxas de juros exorbitantes e abusivas, agravando o cenário de crise vivido."*

8. Assim, diante da conjugação desses fatores negativos, o ajuizamento do presente pedido de recuperação judicial foi a medida inevitável para superação das dificuldades.

9. A r. decisão de fls. 361 intimou as Requerentes para emendarem a inicial.

> "Concedo às requerentes o prazo de 10 (dez) dias para que demonstrem, de maneira fundamentada, nos autos, em que medida integram o mesmo grupo econômico, haja vista que, apesar de explorarem o mesmo ramo de atividade empresarial, possuem sócios distintos, sedes distintas em Comarcas distintas e datas de constituição distintas. Além disso, nos contratos sociais colacionados às fls. 154/160 e 161/167, uma não se faz qualquer menção à outra, de modo que, pelo constante nos autos, nada há a indicar que, de fato, conjuntamente, envidam esforços para o exercício de seus respectivos misteres. De igual modo, deverão os sócios Celso Donizete Ferreira e Filipe de Souza Ferreira colacionar aos autos os extratos de seus DIRPF, relativo aos 3 (três) últimos exercícios, na medida em que, às fls. 173/174, declaram ser proprietários apenas das cotas sociais das sociedades-demandantes. Fica, de logo,



**Brasil**
**Rua Major Quedinho, 111 - 18º andar**
**01050-030 - São Paulo**
**www.lasproconsultores.com.br**
**Fone: +55-11-3211-3010**
**Fax: +55-11-3255-3727**

**Itália**
**Edoardo Ricci Avvocati**
**Via Visconti di Modrone nº 8/10**
**20122 - Milão**
**www.edoardoricci.it**
**Fone: + 39-02 79 47 65**
**Fax: + 39-02 78 44 97**

Este documento é cópia do original, assinado digitalmente por ORESTE NESTOR DE SOUZA LASPRO e Tribunal de Justica do Estado de Sao Paulo, protocolado em 23/08/2019 às 15:17 , sob o número WGRU19703954723
Para conferir o original, acesse o site https://esaj.tjsp.jus.br/pastadigital/pg/abrirConferenciaDocumento.do, informe o processo 1019085-98.2019.8.26.0224 e código 5047E47.

salientado que, não demonstrada a existência de grupo econômico, o feito será extinto sem resolução do mérito em relação à Tintas Six Collor Indústria e Comércio Ltda., uma vez que sua sede não se encontra situada nesta Comarca. Ultrapassado o prazo, conclusos. Intimem-se. Cumpra-se."

10. Às fls. 364/547, as Requerentes cumprem a r. decisão do D. Juízo, trazendo os esclarecimentos solicitados.

11. Sobrevém a r. decisão de fls. 548, onde V. Exa. determina:

"Fls. 364/373: Em cumprimento ao quanto disposto no artigo 51, inciso VI, da Lei nº. 11.101/2005, intimem-se as requerentes para, no prazo de 15 (quinze) dias, emendarem a petição inicial, apresentando a relação dos bens particulares de seus sócios administradores Celso Donizete Ferreira e Filipe Souza Ferreira, de acordo com o que consta em suas DIRPF de fls. 502/509 e 519/526, respectivamente.
Apresentadas as relações, vistas ao Ministério Público para se manifestar, em igual prazo, acerca da alegada existência de grupo econômico entre as partes.
Após, conclusos.
Intimem-se. Cumpra-se com urgência."

12. Às fls. 549/550, as Requerentes trazem os esclarecimentos.

13. Na sequencia, é aberta vista dos autos ao Ministério Público que opina pelo reconhecimento do grupo econômico, autorizando a recuperação judicial, com nomeação de Administrador Judicial.



**Brasil**
**Rua Major Quedinho, 111 - 18º andar**
**01050-030 - São Paulo**
**www.lasproconsultores.com.br**
**Fone: +55-11-3211-3010**
**Fax: +55-11-3255-3727**

**Itália**
**Edoardo Ricci Avvocati**
**Via Visconti di Modrone nº 8/10**
**20122 - Milão**
**www.edoardoricci.it**
**Fone: + 39-02 79 47 65**
**Fax: + 39-02 78 44 97**

Este documento é cópia do original, assinado digitalmente por ORESTE NESTOR DE SOUZA LASPRO e Tribunal de Justica do Estado de Sao Paulo, protocolado em 23/08/2019 às 15:17 , sob o número WGRU19703954723
Para conferir o original, acesse o site https://esaj.tjsp.jus.br/pastadigital/pg/abrirConferenciaDocumento.do, informe o processo 1019085-98.2019.8.26.0224 e código 5047E47.

LASPRO
CONSULTORES

14. Na r. decisão de fls. 571/572 esse D. Juízo determina *"a realização de **constatação** da real situação de funcionamento da empresa, bem como de **perícia prévia** sobre a documentação apresentada pela requerente, de modo a se constatar sua correspondência com os seus livros fiscais e comerciais"*, nomeando-se este subscritor para apresentar o laudo em 10 (dez) dias

15. O Laudo de Perícia prévia é apresentado, onde se pontua a necessidade das Requerentes apresentarem documentos pendentes, bem como comprovar a regularidade societária da Requerente Tintas Real.

16. Após regularização por parte das Requerentes, na r. decisão de fls. 839/842 este D. Juízo defere o processamento da recuperação judicial.

17. Eis a síntese do processado.

**II.B - DAS VISTORIAS**

18. A Administradora Judicial, por meio de seu preposto, vistoriou a sede das Recuperandas nesta Comarca de Guarulhos na data de 09/08/2019, bem como, na mesma data, a unidade em Guararema/SP que se encontra locada para terceiro.

19. Foi entregue o termo de diligência anexo com rol de documentos contábeis-financeiros a serem entregues mensalmente para elaboração dos Relatórios de Atividades.

20. Em anexo, esta Auxiliar apresenta as fotos das visitas.

**(i) TINTAS REAL COMPANY INDÚSTRIA E COMÉRCIO DE TINTAS LTDA**

**Data:** 09/08/2019



**Brasil**
**Rua Major Quedinho, 111 - 18º andar**
**01050-030 - São Paulo**
**www.lasproconsultores.com.br**
**Fone: +55-11-3211-3010**
**Fax: +55-11-3255-3727**

**Itália**
**Edoardo Ricci Avvocati**
**Via Visconti di Modrone nº 8/10**
**20122 - Milão**
**www.edoardoricci.it**
**Fone: + 39-02 79 47 65**
**Fax: + 39-02 78 44 97**

Este documento é cópia do original, assinado digitalmente por ORESTE NESTOR DE SOUZA LASPRO e Tribunal de Justica do Estado de Sao Paulo, protocolado em 23/08/2019 às 15:17 , sob o número WGRU19703954723
Para conferir o original, acesse o site https://esaj.tjsp.jus.br/pastadigital/pg/abrirConferenciaDocumento.do, informe o processo 1019085-98.2019.8.26.0224 e código 5047E47.

**Local:** Rua Emilia Golin, 600, Bonsucesso, Guarulhos, CEP 07250-000
**Preposto:** Jorge Pecht Souza

21. O preposto realizou a visita acompanhado pelo sócio das Recuperandas, Sr. Filipe Ferreira, da advogada no processo de recuperação judicial, Dra. Christiane Nascimento e do representante da empresa de Consultoria X Infinity, Sr. Glauco Lima.

22. Como informado no relatório de perícia prévia, a Recuperanda Tintas Six, desde o segundo semestre de 2018, exerce suas atividades no mesmo imóvel da Recuperanda Tintas Real, situação que não se alterou.

23. A planta industrial em Guararema/SP encontra-se ainda locada para a empresa Vinilak Química Eireli (CNPJ 02.984.760/0001-06).

24. As atividades da Tintas Six ainda são desempenhadas em galpão específico, visando observar as particularidade da linha de produção de tintas à base de solvente realizada por essa Recuperanda.

25. No prédio do setor administrativo mantém-se o corpo de funcionários dos setores contábil, comercial, financeiro (contas a pagar, a receber e tesouraria), jurídico, recursos humanos, tecnologia da informação e laboratório.

26. A visita na área de produção seguiu o mesmo roteiro da diligência para realização da perícia prévia, começando pela área de estocagem, que mantém elevada quantidade de produtos acabados.

27. O setor de produção estava operante com funcionários trabalhando normalmente e com carregamentos em caminhões para transporte de produtos.



**Brasil**
**Rua Major Quedinho, 111 - 18º andar**
**01050-030 - São Paulo**
**www.lasproconsultores.com.br**
**Fone: +55-11-3211-3010**
**Fax: +55-11-3255-3727**

**Itália**
**Edoardo Ricci Avvocati**
**Via Visconti di Modrone nº 8/10**
**20122 - Milão**
**www.edoardoricci.it**
**Fone: + 39-02 79 47 65**
**Fax: + 39-02 78 44 97**

Este documento é cópia do original, assinado digitalmente por ORESTE NESTOR DE SOUZA LASPRO e Tribunal de Justica do Estado de Sao Paulo, protocolado em 23/08/2019 às 15:17 , sob o número WGRU19703954723
Para conferir o original, acesse o site https://esaj.tjsp.jus.br/pastadigital/pg/abrirConferenciaDocumento.do, informe o processo 1019085-98.2019.8.26.0224 e código 5047E47.

28. No galpão em que funciona a linha de produção da Recuperanda Tintas Six também se verificou as atividades sendo desempenhadas, mas em volume bem menor e com quantidade reduzida de funcionários.

**(ii) TINTAS SIX COLLOR INDÚSTRIA E COMÉRCIO LTDA**

**Data:** 09/08/2019

**Local:** Rodovia Presidente Dutra, km 180, Lambari, Guararema, Estado de São Paulo, CEP 08900-970

**Preposto:** Jorge Pecht Souza

29. Como destacado no relatório de perícia prévia, o imóvel em Guararema foi cedido pela Prefeitura de Guararema à Requerentes Tintas Six por meio de escritura pública de doação.

30. Durante a visita constatou-se que a empresa Vinilak Química Eireli (CNPJ 02.984.760/0001-06) continua na locação do imóvel, com identificação visual própria.

31. Verificou-se que foi retirado do local o parcial estoque pertencente às Recuperandas, fato constatado na diligência de perícia prévia.

32. A Administradora Judicial, dentro do seu dever de fiscalização, realizará diligências para verificar a situação do imóvel e independência de atividades entre a locatária e Recuperandas.

## II.C.1 - SITUAÇÃO ECONÔMICO-FINANCEIRA

33. A situação operacional e financeira das Recuperandas é apresentada a partir da análise dos documentos solicitados conforme Termo de Diligência, de forma segregada por Recuperanda, qual abrangerá: **(A)** Balanço Patrimonial; **(B)** Demonstração do Resultado do Exercício; **(C)** Funcionários e **(D)** Demais Relatórios.



**Brasil**
**Rua Major Quedinho, 111 - 18º andar**
**01050-030 - São Paulo**
**www.lasproconsultores.com.br**
**Fone: +55-11-3211-3010**
**Fax: +55-11-3255-3727**

**Itália**
**Edoardo Ricci Avvocati**
**Via Visconti di Modrone nº 8/10**
**20122 - Milão**
**www.edoardoricci.it**
**Fone: + 39-02 79 47 65**
**Fax: + 39-02 78 44 97**

Este documento é cópia do original, assinado digitalmente por ORESTE NESTOR DE SOUZA LASPRO e Tribunal de Justica do Estado de Sao Paulo, protocolado em 23/08/2019 às 15:17 , sob o número WGRU19703954723
Para conferir o original, acesse o site https://esaj.tjsp.jus.br/pastadigital/pg/abrirConferenciaDocumento.do, informe o processo 1019085-98.2019.8.26.0224 e código 5047E47.

LASPRO
CONSULTORES

34. Seguem apresentadas as análises dos balancetes patrimoniais disponibilizados pela recuperanda, comparativos entre os meses de março de 2019, reapresentados em decorrência dos lançamentos realizados pelas Recuperandas após a apresentação do relatório de perícia prévia até junho de 2019.

- **TINTAS REAL COMPANY INDÚSTRIA E COMÉRCIO DE TINTAS LTDA**

**A. Balanço Patrimonial**

35. Os **Disponíveis** reduziram em R$ 636.769 (seiscentos e trinta e seis mil, setecentos e sessenta e nove reais) entre os meses de março e junho de 2019, tendo o saldo de R$ 40.046 (quarenta mil e quarenta e seis reais) em junho de 2019 em recursos no caixa, em conta corrente e aplicação financeira.

- Foram disponibilizados extratos bancários junto aos Bancos Sofisa, Itaú e Bradesco, indicando diferença de R$ 1.048 (mil e quarenta e oito reais) a maior nos demonstrativos contábeis que o saldo do Banco Sofisa.

36. As duplicatas a receber de **Clientes** representam 50% do total de ativos em junho de 2019, com saldo de R$ 9.360.418 (nove milhões, trezentos e sessenta mil, quatrocentos e dezoito reais), tendo aumentado 42% entre os meses de maio e junho passado, em decorrência do reconhecimento de R$ 2.861.973 (dois milhões, oitocentos e sessenta e um mil, novecentos e setenta e três reais) devidos pela também recuperanda, Tintas Six Collor Indústria.

- Foi disponibilizado razão contábil, contendo Clientes com saldo negativo indicando falta de conciliação.



**Brasil**
**Rua Major Quedinho, 111 - 18º andar**
**01050-030 - São Paulo**
**www.lasproconsultores.com.br**
**Fone: +55-11-3211-3010**
**Fax: +55-11-3255-3727**

**Itália**
**Edoardo Ricci Avvocati**
**Via Visconti di Modrone nº 8/10**
**20122 - Milão**
**www.edoardoricci.it**
**Fone: + 39-02 79 47 65**
**Fax: + 39-02 78 44 97**

Este documento é cópia do original, assinado digitalmente por ORESTE NESTOR DE SOUZA LASPRO e Tribunal de Justica do Estado de Sao Paulo, protocolado em 23/08/2019 às 15:17 , sob o número WGRU19703954723
Para conferir o original, acesse o site https://esaj.tjsp.jus.br/pastadigital/pg/abrirConferenciaDocumento.do, informe o processo 1019085-98.2019.8.26.0224 e código 5047E47.

37. A rubrica de **Adiantamentos** reduziu seu montante em 60% durante o período abrangido por esta análise, tendo o saldo de R$ 424.400 (quatrocentos e vinte e quatro mil e quatrocentos reais) em junho de 2019. Se faz importante mencionar que alínea de Adiantamento a Funcionários apresentou saldo negativo de R$ 5.999 (cinco mil, novecentos e noventa e nove reais) indo contra sua natureza contábil.

38. Tendo aumentado 10% no período de março a junho de 2019, os **Impostos a Recuperar e Compensar** representam 17% do total dos ativos de junho de 2019, tendo saldo de R$ 3.131.865 (três milhões, cento e trinta e um mil, oitocentos e sessenta e cinco reais) dos quais 48% correspondem a ICMS a Compensar, sem alteração no exercício de 2019.

39. A rubrica de **Títulos Precatórios** permanece em constante declínio, apresentando queda de 38% durante o período abrangido por esta análise, finalizando o primeiro semestre de 2019 no montante de R$ 135.281 (cento e trinta e cinco mil, duzentos e oitenta e um reais), equivalente a 10% do saldo apresentado em dezembro de 2016.

40. O **Estoque** apresentou redução de 72% durante o transcorrer do período em análise, tendo baixa de R$ 4.571.549 (quatro milhões, quinhentos e setenta e um mil, quinhentos e quarenta e nove reais), finalizou o primeiro semestre de 2019 com saldo de R$ 1.799.483 (um milhão, setecentos e noventa e nove mil, quatrocentos e oitenta e três reais), sendo sua maior estocagem relativa a produtos acabados, equivalente a 42%, conforme exposto no gráfico abaixo.

- Foram disponibilizados relatórios de estoque contendo informações de quantidade, custo médio, saídas e entradas por produto, com saldo devidamente conciliado com os demonstrativos contábeis.



**Brasil**
**Rua Major Quedinho, 111 - 18º andar**
**01050-030 - São Paulo**
**www.lasproconsultores.com.br**
**Fone: +55-11-3211-3010**
**Fax: +55-11-3255-3727**

**Itália**
**Edoardo Ricci Avvocati**
**Via Visconti di Modrone nº 8/10**
**20122 - Milão**
**www.edoardoricci.it**
**Fone: + 39-02 79 47 65**
**Fax: + 39-02 78 44 97**

Este documento é cópia do original, assinado digitalmente por ORESTE NESTOR DE SOUZA LASPRO e Tribunal de Justica do Estado de Sao Paulo, protocolado em 23/08/2019 às 15:17 , sob o número WGRU19703954723
Para conferir o original, acesse o site https://esaj.tjsp.jus.br/pastadigital/pg/abrirConferenciaDocumento.do, informe o processo 1019085-98.2019.8.26.0224 e código 5047E47.

LASPRO CONSULTORES

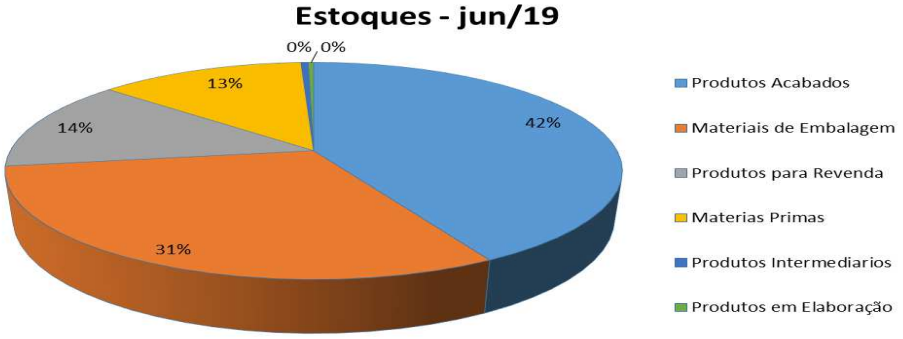


41. Não houve variação no grupo de **Imobilizado** no período de março a junho de 2019, tampouco o reconhecimento das depreciações mensais nos últimos exercícios, mantendo o saldo líquido de R$ 1.372.976 (um milhão, trezentos e setenta e dois mil, novecentos e setenta e seis reais) em junho de 2019.

**Em R$**

| Balanço Patrimonial em: | mar/19 v2 | abr/19 | mai/19 | jun/19 |
|---|---|---|---|---|
| **Ativo** | **24.303.729** | **21.287.539** | **16.427.370** | **18.812.631** |
| **Circulante** | **20.383.909** | **17.367.039** | **12.506.370** | **14.891.631** |
| Disponivel | 676.816 | 635.911 | 45.372 | 40.046 |
| Duplicatas a Receber | 9.211.291 | 6.685.345 | 6.609.127 | 9.360.418 |
| Adiantamentos | 1.049.432 | 391.807 | 593.949 | 424.400 |
| Impostos a Recuperar/Compensar | 2.853.780 | 2.965.061 | 3.136.880 | 3.131.865 |
| Titulos Precatorios | 219.240 | 211.448 | 188.223 | 135.281 |
| Estoques | 6.371.031 | 6.473.837 | 1.929.654 | 1.799.483 |
| Despesas Antecipadas | 2.320 | 3.630 | 3.164 | 137 |
| **Não Circulante** | **3.919.820** | **3.920.500** | **3.921.000** | **3.921.000** |
| Debentures a Realizar | 2.547.524 | 2.547.524 | 2.547.524 | 2.547.524 |
| Depositos Judiciais | - | - | 500 | 500 |
| **Imobilizado/Intangivel** | **1.372.296** | **1.372.976** | **1.372.976** | **1.372.976** |
| *Bens em uso* | *3.133.184* | *3.133.864* | *3.133.864* | *3.133.864* |
| *(-) Depreciação* | *- 1.760.888* | *- 1.760.888* | *- 1.760.888* | *- 1.760.888* |

42. A rubrica de **Fornecedores** apresentou saldo de R$ 6.886.813 (seis milhões, oitocentos e oitenta e seis mil, oitocentos e treze reais) em junho de 2019, tendo aumentado 11% no segundo trimestre de 2019.



**Brasil**
**Rua Major Quedinho, 111 - 18º andar**
**01050-030 - São Paulo**
**www.lasproconsultores.com.br**
**Fone: +55-11-3211-3010**
**Fax: +55-11-3255-3727**

**Itália**
**Edoardo Ricci Avvocati**
**Via Visconti di Modrone nº 8/10**
**20122 - Milão**
**www.edoardoricci.it**
**Fone: + 39-02 79 47 65**
**Fax: + 39-02 78 44 97**

Este documento é cópia do original, assinado digitalmente por ORESTE NESTOR DE SOUZA LASPRO e Tribunal de Justica do Estado de Sao Paulo, protocolado em 23/08/2019 às 15:17 , sob o número WGRU19703954723
Para conferir o original, acesse o site https://esaj.tjsp.jus.br/pastadigital/pg/abrirConferenciaDocumento.do, informe o processo 1019085-98.2019.8.26.0224 e código 5047E47.

- Foi disponibilizado razão contábil indicando que 45% das dívidas com fornecedores referem-se a empresa Novalata Beneficiamento e Comércio de Embalagens Eireli.

43. A dívida de maior representatividade dá-se aos **Impostos a Recolher**, não tendo variação significativa nos últimos meses, totalizando o montante de R$ 24.731.294 (vinte e quatro milhões, setecentos e trinta e um mil, duzentos e noventa e quatro reais) em junho de 2019.

44. Houve aumento de 17% nas **Obrigações Trabalhistas** no período de março a junho de 2019, indicando a falta de pagamento, totalizando montante devedor de R$ 2.423.746 (dois milhões, quatrocentos e vinte e três mil, setecentos e quarenta e seis reais) no final do primeiro semestre de 2019.

45. A recuperanda possuía **Empréstimos e Financiamentos** em curto e longo prazo em março de 2019 no montante de R$ 4.623.262 (quatro milhões, seiscentos e vinte e três mil, duzentos e sessenta e dois reais), no entanto em junho de 2019, o valor apresentado foi de R$ 3.381.891 (três milhões, trezentos e oitenta e um mil, oitocentos e noventa e um reais) indicando redução de 27%, na importância de R$ 1.241.371 (um milhão, duzentos e quarenta e um mil, trezentos e setenta e um reais), baixa esta que não pode ser validada por este Administrador Judicial por falta de documentação suporte.

46. Houve decréscimos de 33% na rubrica de **Duplicatas Descontadas** em junho de 2019, relativo a baixa em diversas alíneas, permanecendo o saldo de R$ 6.253.245 (seis milhões, duzentos e cinquenta e três mil, duzentos e quarenta e cinco reais), dos quais 36% referem-se a títulos descontados no banco Invista Credito e Investimentos.

47. O **Patrimônio Líquido** apresentou saldo negativo de R$ 26.673.201 (vinte e seis milhões, seiscentos e setenta e três mil, duzentos e um reais) em junho de 2019, isto em decorrência do montante reconhecido em **Prejuízo**



**Brasil**
**Rua Major Quedinho, 111 - 18º andar**
**01050-030 - São Paulo**
**www.lasproconsultores.com.br**
**Fone: +55-11-3211-3010**
**Fax: +55-11-3255-3727**

**Itália**
**Edoardo Ricci Avvocati**
**Via Visconti di Modrone nº 8/10**
**20122 - Milão**
**www.edoardoricci.it**
**Fone: + 39-02 79 47 65**
**Fax: + 39-02 78 44 97**

Este documento é cópia do original, assinado digitalmente por ORESTE NESTOR DE SOUZA LASPRO e Tribunal de Justica do Estado de Sao Paulo, protocolado em 23/08/2019 às 15:17 , sob o número WGRU19703954723
Para conferir o original, acesse o site https://esaj.tjsp.jus.br/pastadigital/pg/abrirConferenciaDocumento.do, informe o processo 1019085-98.2019.8.26.0224 e código 5047E47.

**Acumulados** no valor R$ 26.873.201 (vinte e seis milhões, oitocentos e setenta e três mil, duzentos e um reais) ser superior ao Capital Social, de R$ 200.000 (duzentos mil reais).

- Se faz importante mencionar a constante variação no Patrimônio devido aos ajustes realizados pela recuperanda ao longo do exercício de 2019.

**Em R$**

| Balanço Patrimonial em: | mar/19 v2 | abr/19 | mai/19 | jun/19 |
|---|---|---|---|---|
| **Passivo** | **24.303.729** | **21.287.539** | **16.427.370** | **18.812.631** |
| **Circulante** | **46.640.061** | **46.447.676** | **47.305.382** | **45.485.831** |
| Fornecedores | 6.225.162 | 6.412.179 | 6.909.386 | 6.886.813 |
| Credores Cessionarios | 1.427.642 | 1.427.642 | 1.427.642 | 1.427.642 |
| Impostos a Recolher | 24.607.029 | 24.310.469 | 24.585.171 | 24.731.294 |
| Parcelamentos | 260.925 | - 79.170 | - | - |
| Obrigações Trabalhistas | 2.065.468 | 2.187.047 | 2.389.837 | 2.423.746 |
| Adiantamento de Clientes | 485.209 | 386.233 | 421.580 | 356.194 |
| Contas a Pagar | 997 | 1.442 | 2.064 | 2.506 |
| Outras Contas | 22.500 | 22.500 | 22.500 | 22.500 |
| Emprestimos/Financiamentos | 2.348.248 | 2.487.654 | 2.214.778 | 3.381.891 |
| Duplicatas Descontadas | 9.196.880 | 9.291.681 | 9.332.424 | 6.253.245 |
| **Não Circulante** | **2.275.014** | **2.275.014** | **1.857.622** | **-** |
| Emprestimos/Financiamentos | 2.275.014 | 2.275.014 | 1.857.622 | - |
| **Patrimonio Liquido** | **- 24.611.347** | **- 27.435.152** | **- 32.735.634** | **- 26.673.201** |
| Capital Social | 200.000 | 200.000 | 200.000 | 200.000 |
| Lucro/Prejuizo Acumulado | - 24.495.962 | - 26.466.409 | - 30.464.529 | - 24.511.726 |
| **Lucro/Prejuizo do Periodo** | **- 315.385** | **- 1.168.742** | **- 2.471.106** | **- 2.361.474** |

48. Com as informações apresentadas podemos verificar os cálculos dos **Indicadores de Liquidez**, onde apresentou queda em todos os índices, indicando situação negativa, conforme descritos abaixo e graficamente a seguir.

- **Liquidez Corrente**: mede a capacidade de quitar as dívidas de curto prazo, utilizando os recursos de liquidez rápida, tendo queda de R$ 0,11 (onze





**Brasil**
**Rua Major Quedinho, 111 - 18º andar**
**01050-030 - São Paulo**
**www.lasproconsultores.com.br**
**Fone: +55-11-3211-3010**
**Fax: +55-11-3255-3727**

**Itália**
**Edoardo Ricci Avvocati**
**Via Visconti di Modrone nº 8/10**
**20122 - Milão**
**www.edoardoricci.it**
**Fone: + 39-02 79 47 65**
**Fax: + 39-02 78 44 97**

Este documento é cópia do original, assinado digitalmente por ORESTE NESTOR DE SOUZA LASPRO e Tribunal de Justica do Estado de Sao Paulo, protocolado em 23/08/2019 às 15:17 , sob o número WGRU19703954723
Para conferir o original, acesse o site https://esaj.tjsp.jus.br/pastadigital/pg/abrirConferenciaDocumento.do, informe o processo 1019085-98.2019.8.26.0224 e código 5047E47.

centavos de real) durante o período em análise, indicando possuir capacidade de quitação de apenas R$ 0,33 (trinta e três centavos de real) para cada R$ 1,00 (um real) devido em junho de 2019.

- **Liquidez Seca**: parecido com a liquidez corrente, porém sem considerar os estoques, como recursos disponíveis para quitação das obrigações de curto prazo, apresentou disponibilidade de R$ 0,29 (vinte e nove centavos de real) para cada R$ 1,00 (um real) devido.

- **Liquidez Geral**: calcula a capacidade quitação total das obrigações, utilizando recursos de curto e longo prazo, apresentando redução de R$ 0,09 (nove centavos de real) no período em análise, indicando possuir R$ 0,38 (trinta e oito centavos de real) para quitar cada R$ 1,00 (um real) devido.

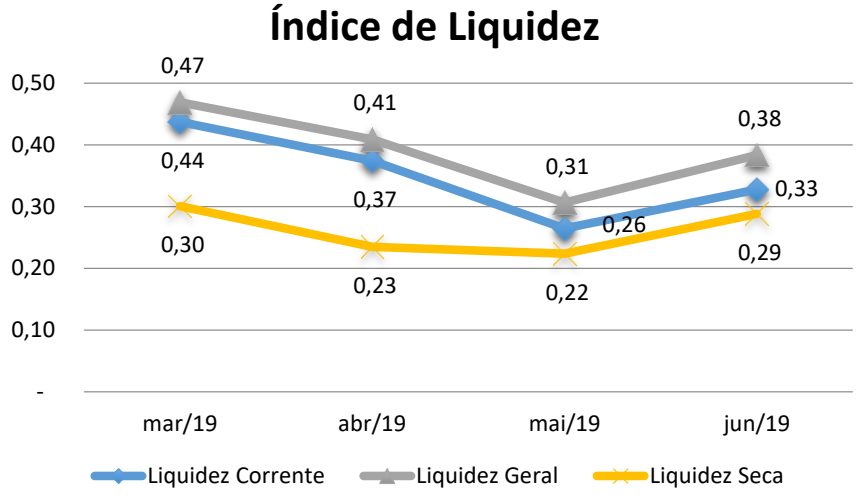


49. Durante o período abrangido por esta análise, o índice de **Endividamento** apresentou aumento de 41%, indicando que em junho de 2019 as dívidas eram 142% superiores aos ativos, o gráfico a seguir demonstra a evolução do último quadrimestre.



**Brasil**
**Rua Major Quedinho, 111 - 18º andar**
**01050-030 - São Paulo**
**www.lasproconsultores.com.br**
**Fone: +55-11-3211-3010**
**Fax: +55-11-3255-3727**

**Itália**
**Edoardo Ricci Avvocati**
**Via Visconti di Modrone nº 8/10**
**20122 - Milão**
**www.edoardoricci.it**
**Fone: + 39-02 79 47 65**
**Fax: + 39-02 78 44 97**

Este documento é cópia do original, assinado digitalmente por ORESTE NESTOR DE SOUZA LASPRO e Tribunal de Justica do Estado de Sao Paulo, protocolado em 23/08/2019 às 15:17 , sob o número WGRU19703954723
Para conferir o original, acesse o site https://esaj.tjsp.jus.br/pastadigital/pg/abrirConferenciaDocumento.do, informe o processo 1019085-98.2019.8.26.0224 e código 5047E47.

LASPRO CONSULTORES

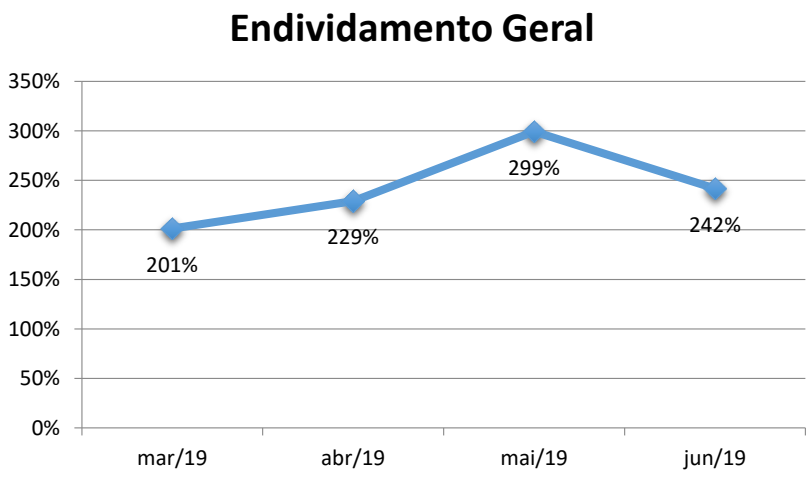


## B. Demonstração do Resultado do Exercício

50. A Demonstração do Resultado do Exercício foi analisada e segue apresentada de forma acumulada para o primeiro trimestre de 2019, mensalmente para os meses de abril a junho de 2019 e também o acumulado no primeiro semestre do exercício, na coluna intitulada 2019.

51. A recuperanda obteve **Faturamento** de R$ 12.507.275 (doze milhões, quinhentos e sete mil, duzentos e setenta e cinco reais) durante o primeiro semestre de 2019, sendo que 58% foram constituídos no primeiro trimestre, indicando queda no seu faturamento do segundo trimestre de 2019.

52. A rubrica de **Custos** correspondendo a 88% da Receita Liquida (total das receitas brutas menos os impostos incidentes, devoluções e cancelamentos) do primeiro semestre de 2019, com saldo de R$ 7.049.586 (sete milhões, quarenta e nove mil, quinhentos e oitenta e seis reais), sendo o principal gasto relativo aos Custos dos Produtos Vendidos, destoando apenas em junho de 2019, quando a margem de consumo foi de 70% da receita líquida.

53. As **Despesas Administrativas** contabilizadas no primeiro semestre de 2019 totalizaram o montante de R$ 1.458.436 (um milhão,



**Brasil**
**Rua Major Quedinho, 111 - 18º andar**
**01050-030 - São Paulo**
**www.lasproconsultores.com.br**
**Fone: +55-11-3211-3010**
**Fax: +55-11-3255-3727**

**Itália**
**Edoardo Ricci Avvocati**
**Via Visconti di Modrone nº 8/10**
**20122 - Milão**
**www.edoardoricci.it**
**Fone: + 39-02 79 47 65**
**Fax: + 39-02 78 44 97**

Este documento é cópia do original, assinado digitalmente por ORESTE NESTOR DE SOUZA LASPRO e Tribunal de Justica do Estado de Sao Paulo, protocolado em 23/08/2019 às 15:17 , sob o número WGRU19703954723
Para conferir o original, acesse o site https://esaj.tjsp.jus.br/pastadigital/pg/abrirConferenciaDocumento.do, informe o processo 1019085-98.2019.8.26.0224 e código 5047E47.

quatrocentos e cinquenta e oito mil, quatrocentos e trinta e seis reais), relativos a gastos com funcionários, contratação de serviços de terceiros, serviços de produção, entre outros.

54. Destacamos o reconhecimento de R$ 561.357 (quinhentos e sessenta e um mil, trezentos e cinquenta e sete reais) como **Outras Receitas** durante o período abrangido por esta análise, dos quais 93% referem-se a Receitas com Precatórios.

55. Entre as despesas, a de maior dispêndio foram as **Despesas Financeiras,** correspondendo a 64% do total das Despesas nos seis primeiros meses de 2019, na importância de R$ 2.143.854 (dois milhões, cento e quarenta e três mil, oitocentos e cinquenta e quatro reais), onde os Juros sobre Desconto Duplicatas correspondem a 52% do total da rubrica.

56. A recuperanda reconheceu **Prejuízo** de R$ 2.361.474 (dois milhões, trezentos e sessenta e um mil, quatrocentos e setenta e quatro reais) acumuladamente no primeiro semestre de 2019. Houve reconhecimento de **Lucro** em junho de 2019 na importância de R$ 109.632 (cento e nove mil, seiscentos e trinta e dois reais), sendo este resultado distorcido por "Outras Receitas" reconhecidas no período.

**Em R$ - mensal**

| Demonstração do resultado | mar/19 v2 | abr/19 | mai/19 | jun/19 | 2019 |
|---|---|---|---|---|---|
| **Receita** | **7.198.297** | **1.502.358** | **1.900.322** | **1.906.299** | **12.507.275** |
| *(-) Deduções* | *- 2.394.221* | *- 846.084* | *- 643.225* | *- 604.343* | *- 4.487.872* |
| **Receita Liquida** | **4.804.076** | **656.274** | **1.257.097** | **1.301.956** | **8.019.403** |
| *(-) Custo* | *- 3.208.930* | *- 1.010.894* | *- 1.914.856* | *- 914.906* | *- 7.049.586* |
| **Lucro Bruto** | **1.595.146** | **- 354.620** | **- 657.759** | **387.050** | **969.817** |
| **Despesas Operacionais** | **- 480.416** | **- 242.807** | **- 398.820** | **- 135.452** | **- 1.257.496** |
| *(-) Despesas Administrativas* | *- 600.595* | *- 227.627* | *- 397.785* | *- 232.430* | *- 1.458.436* |
| *(-) Despesas Comerciais* | *- 207.757* | *- 45.245* | *- 44.740* | *- 35.635* | *- 333.378* |
| *(-) Despesas Tributarias* | *- 12.185* | *- 3.711* | *- 10.869* | *- 274* | *- 27.039* |
| *Outras Receitas/Despesas Operacionais* | *340.120* | *33.775* | *54.574* | *132.887* | *561.357* |
| **Resultado Operacional** | **1.114.730** | **- 597.427** | **- 1.056.579** | **251.598** | **- 287.679** |
| **Resultado Financeiro** | **- 1.430.115** | **- 255.930** | **- 245.784** | **- 141.966** | **- 2.073.795** |
| *(-) Despesa Financeira* | *- 1.482.487* | *- 264.186* | *- 250.392* | *- 146.789* | *- 2.143.854* |
| *Receita Financeira* | *52.372* | *8.256* | *4.608* | *4.823* | *70.059* |
| **Receitas/Despesas Não Operacionais** | | **-** | **-** | **-** | **-** |
| **Resultado antes do IRPJ e CSLL** | **- 315.385** | **- 853.357** | **- 1.302.364** | **109.632** | **- 2.361.474** |
| *(-) IRPJ e CSLL* | | *-* | *-* | *-* | *-* |
| **Resultado do Periodo** | **- 315.385** | **- 853.357** | **- 1.302.364** | **109.632** | **- 2.361.474** |





**Brasil**
**Rua Major Quedinho, 111 - 18º andar**
**01050-030 - São Paulo**
**www.lasproconsultores.com.br**
**Fone: +55-11-3211-3010**
**Fax: +55-11-3255-3727**

**Itália**
**Edoardo Ricci Avvocati**
**Via Visconti di Modrone nº 8/10**
**20122 - Milão**
**www.edoardoricci.it**
**Fone: + 39-02 79 47 65**
**Fax: + 39-02 78 44 97**

Este documento é cópia do original, assinado digitalmente por ORESTE NESTOR DE SOUZA LASPRO e Tribunal de Justica do Estado de Sao Paulo, protocolado em 23/08/2019 às 15:17 , sob o número WGRU19703954723
Para conferir o original, acesse o site https://esaj.tjsp.jus.br/pastadigital/pg/abrirConferenciaDocumento.do, informe o processo 1019085-98.2019.8.26.0224 e código 5047E47.

## C. Funcionários

57. Foi disponibilizada, relativamente aos meses de abril a junho de 2019, folha de pagamento e de pró-labore, Protocolo de Conectividade Social, as Guias sem os respectivos comprovantes de FGTS e IR sobre folha de pagamento e a DIRF.

58. Com base nos documentos apresentados, pode-se verificar que o quadro de funcionários mantem constante oscilação, variando entre 35 e 41 colaboradores no segundo trimestre de 2019.

| Funcionários em: | mar/19 | abr/19 | mai/19 | jun/19 |
|---|---|---|---|---|
| Quantidade | N/I | 41 | 35 | 37 |

*Fonte: Folha de Pagamento*

## D. Demais Relatórios

59. Foi disponibilizado o relatório de Endividamento com Instituições Financeiras, porém o mesmo não apresentou valores conciliados com os demonstrativos contábeis.

- **TINTAS SIX COLLOR INDÚSTRIA E COMÉRCIO LTDA.**

## A. Balanço Patrimonial

60. A rubrica de **Disponíveis** apresentou o saldo de R$ 1.818 (mil, oitocentos e dezoito mil reais) em junho de 2019, sendo disponibilizado extrato bancário junto ao banco do Itaú, conciliado com os demonstrativos contábeis, ficando pendente de envio o extrato do banco do Bradesco.



**Brasil**
**Rua Major Quedinho, 111 - 18º andar**
**01050-030 - São Paulo**
**www.lasproconsultores.com.br**
**Fone: +55-11-3211-3010**
**Fax: +55-11-3255-3727**

**Itália**
**Edoardo Ricci Avvocati**
**Via Visconti di Modrone nº 8/10**
**20122 - Milão**
**www.edoardoricci.it**
**Fone: + 39-02 79 47 65**
**Fax: + 39-02 78 44 97**

Este documento é cópia do original, assinado digitalmente por ORESTE NESTOR DE SOUZA LASPRO e Tribunal de Justica do Estado de Sao Paulo, protocolado em 23/08/2019 às 15:17 , sob o número WGRU19703954723
Para conferir o original, acesse o site https://esaj.tjsp.jus.br/pastadigital/pg/abrirConferenciaDocumento.do, informe o processo 1019085-98.2019.8.26.0224 e código 5047E47.

61. As duplicatas a receber de **Clientes** apresentaram queda de 18% durante o período abrangido por esta análise, tendo em junho de 2019 com saldo de R$ 37.284 (trinta e sete mil, duzentos e oitenta e quatro reais).

62. No período abrangido por esta análise houve redução de 78% na rubrica de **Adiantamentos**, apresentando o saldo de R$ 6.919 (seis mil, novecentos e dezenove reais) em junho de 2019. Se faz importante mencionar a existência do saldo negativo na alínea de Adiantamento de Funcionários na importância de R$ 4.872 (quatro mil, oitocentos e setenta e dois reais), indo contra sua natureza contábil.

63. Os **Impostos a Recuperar/Compensar** apontaram aumento de R$ 40.925 (quarenta mil, novecentos e vinte e cinco reais) no segundo trimestre de 2019, atingindo o montante de R$ 587.239 (quinhentos e oitenta e sete mil, duzentos e trinta e nove reais), representando 25% do total dos ativos de junho de 2019, sendo que 85% deste montante se refere a ICMS a compensar.

64. Os **Estoques** reduziram 82% durante o período abrangido por esta análise, sendo o montante de R$ 1.258.398 (um milhão, duzentos e cinquenta e oito mil, trezentos e noventa e oito reais) baixados em maio de 2019. O saldo estocado em junho de 2019 foi de R$ 285.488 (duzentos e oitenta e cinco mil, quatrocentos e oitenta e oito reais), dos quais 82% referem-se a Materiais de Embalagens.

- Houve disponibilização de relatório com posição dos estoques quantitativos e custo médio, devidamente conciliado com os demonstrativos contábeis.



**Brasil**
**Rua Major Quedinho, 111 - 18º andar**
**01050-030 - São Paulo**
**www.lasproconsultores.com.br**
**Fone: +55-11-3211-3010**
**Fax: +55-11-3255-3727**

**Itália**
**Edoardo Ricci Avvocati**
**Via Visconti di Modrone nº 8/10**
**20122 - Milão**
**www.edoardoricci.it**
**Fone: + 39-02 79 47 65**
**Fax: + 39-02 78 44 97**

Este documento é cópia do original, assinado digitalmente por ORESTE NESTOR DE SOUZA LASPRO e Tribunal de Justica do Estado de Sao Paulo, protocolado em 23/08/2019 às 15:17 , sob o número WGRU19703954723
Para conferir o original, acesse o site https://esaj.tjsp.jus.br/pastadigital/pg/abrirConferenciaDocumento.do, informe o processo 1019085-98.2019.8.26.0224 e código 5047E47.

LASPRO CONSULTORES

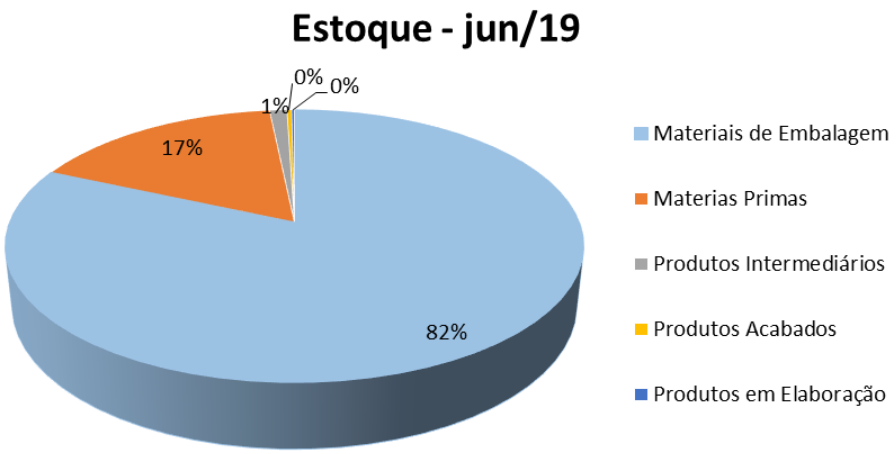


65. Não houve variação nos *Ativos Não Circulantes* durante o período abrangido por esta análise, sendo mantido:

- R$ 6.994 (seis mil, novecentos e noventa e quatro reais) a título de **Depósitos Judicias.**
- **Imobilizado Líquido** de R$ 1.423.662 (um milhão, quatrocentos e vinte e três mil, seiscentos e sessenta e dois reais), não sendo reconhecidas depreciações mensais.

**Em R$**

| Balanço Patrimonial em: | mar/19 v2 | abr/19 | mai/19 | jun/19 |
|---|---|---|---|---|
| **Ativo** | **3.601.955** | **3.574.743** | **2.369.843** | **2.349.403** |
| **Circulante** | **2.171.299** | **2.144.087** | **939.187** | **918.747** |
| Disponivel | 644 | 650 | 1.608 | 1.818 |
| Duplicatas a Receber | 45.721 | 45.721 | 45.721 | 37.284 |
| Adiantamento a Fornecedores | 32.100 | 3.830 | 18.645 | 6.919 |
| Impostos a Recuperar/Compensar | 546.314 | 545.262 | 587.725 | 587.239 |
| Estoques | 1.543.886 | 1.543.886 | 285.488 | 285.488 |
| Despesas Antecipadas | 2.634 | 4.739 | - | - |
| **Não Circulante** | **1.430.656** | **1.430.656** | **1.430.656** | **1.430.656** |
| Depositos Judiciais | 6.994 | 6.994 | 6.994 | 6.994 |
| **Imobilizado/Intangivel** | **1.423.662** | **1.423.662** | **1.423.662** | **1.423.662** |
| *Bens em uso* | *2.577.473* | *2.577.473* | *2.577.473* | *2.577.473* |
| *(-) Depreciação* | *- 1.153.811* | *- 1.153.811* | *- 1.153.811* | *- 1.153.811* |



**Brasil**
**Rua Major Quedinho, 111 - 18º andar**
**01050-030 - São Paulo**
**www.lasproconsultores.com.br**
**Fone: +55-11-3211-3010**
**Fax: +55-11-3255-3727**

**Itália**
**Edoardo Ricci Avvocati**
**Via Visconti di Modrone nº 8/10**
**20122 - Milão**
**www.edoardoricci.it**
**Fone: + 39-02 79 47 65**
**Fax: + 39-02 78 44 97**

Este documento é cópia do original, assinado digitalmente por ORESTE NESTOR DE SOUZA LASPRO e Tribunal de Justica do Estado de Sao Paulo, protocolado em 23/08/2019 às 15:17 , sob o número WGRU19703954723
Para conferir o original, acesse o site https://esaj.tjsp.jus.br/pastadigital/pg/abrirConferenciaDocumento.do, informe o processo 1019085-98.2019.8.26.0224 e código 5047E47.

66. Em junho de 2019, as dívidas da recuperanda estão integralmente classificadas em curto prazo, onde os **Fornecedores** correspondem a 38% das obrigações totais, totalizando o montante de R$ 3.091.599 (três milhões, noventa e um mil, quinhentos e noventa e nove reais), refletindo aumento de quase R$ 3 milhões (três milhões de reais) durante o período abrangido por esta análise, devido principalmente ao reconhecimento de R$ 2.861.973 (dois milhões, oitocentos e sessenta e um mil, novecentos e setenta e três reais) a pagar a também recuperanda Tintas Real Company Indústria e Comércio Ltda.

67. Com pouca variação no transcorrer do período em análise e representando 49% do total das dívidas de junho de 2019, os **Impostos a Recolher** apresentaram saldo de R$ 3.992.134 (três milhões, novecentos e noventa e dois mil, cento e trinta e quatro reais), dos quais, 85% correspondem a ICMS a recolher.

68. Houve aumento de 28% nas **Obrigações Trabalhistas**, no período de abril a junho de 2019, totalizando montante de R$ 661.666 (seiscentos e sessenta e um mil, seiscentos e sessenta e seis reais) no final do primeiro semestre de 2019, sendo as maiores variações relativas as obrigações com INSS e FGTS, apontando falta de recolhimentos.

69. Os **Empréstimos e Financiamentos** auferiram crescimento de 55% em junho de 2019, devido o reconhecimento de empréstimo com Banco Santander no valor de R$ 130.124 (cento e trinta mil, cento e vinte e quatro reais), totalizando o montante de R$ 311.493 (trezentos e onze mil, quatrocentos e noventa e três reais) a pagar.

70. O **Patrimônio Liquido** possui saldo negativo na importância de R$ 5.730.151 (cinco milhões, setecentos e trinta mil, cento e cinquenta e um reais) em junho de 2019, devido reconhecimento de **Prejuízos Acumulados** no montante de R$ 5.735.151 (cinco milhões, setecentos e trinta e cinco mil, cento e



**Brasil**
**Rua Major Quedinho, 111 - 18º andar**
**01050-030 - São Paulo**
**www.lasproconsultores.com.br**
**Fone: +55-11-3211-3010**
**Fax: +55-11-3255-3727**

**Itália**
**Edoardo Ricci Avvocati**
**Via Visconti di Modrone nº 8/10**
**20122 - Milão**
**www.edoardoricci.it**
**Fone: + 39-02 79 47 65**
**Fax: + 39-02 78 44 97**

Este documento é cópia do original, assinado digitalmente por ORESTE NESTOR DE SOUZA LASPRO e Tribunal de Justica do Estado de Sao Paulo, protocolado em 23/08/2019 às 15:17 , sob o número WGRU19703954723
Para conferir o original, acesse o site https://esaj.tjsp.jus.br/pastadigital/pg/abrirConferenciaDocumento.do, informe o processo 1019085-98.2019.8.26.0224 e código 5047E47.

cinquenta e um reais) absorvendo também os ajustes realizados no exercício corrente a título de regularização contábil.

**Em R$**

| Balanço Patrimonial em: | mar/19 v2 | abr/19 | mai/19 | jun/19 |
|---|---|---|---|---|
| **Passivo** | **3.601.955** | **3.574.743** | **2.369.843** | **2.349.403** |
| **Circulante** | **4.696.084** | **4.809.475** | **5.002.929** | **8.079.555** |
| Fornecedores | 118.322 | 208.691 | 207.531 | 3.091.599 |
| Impostos a Recolher | 3.932.046 | 3.931.310 | 3.987.015 | 3.992.134 |
| Obrigações Trabalhistas | 518.629 | 540.494 | 679.861 | 661.666 |
| Adiantamento de Clientes | 18.767 | 20.429 | 20.429 | 20.429 |
| Contas a Pagar | 2.724 | 2.724 | 2.234 | 2.234 |
| Emprestimos/Financiamentos | 105.596 | 105.827 | 105.859 | 311.493 |
| **Não Circulante** | **95.037** | **95.037** | **95.037** | **-** |
| Emprestimos | 95.037 | 95.037 | 95.037 | - |
| **Patrimonio Liquido** | **- 1.189.166** | **- 1.329.768** | **- 2.728.123** | **- 5.730.151** |
| Capital Social | 5.000 | 5.000 | 5.000 | 5.000 |
| Lucro/Prejuizo Acumulado | - 1.048.262 | - 1.142.309 | - 2.391.148 | - 5.395.620 |
| **Lucro/Prejuizo do Periodo** | **- 145.904** | **- 192.459** | **- 341.976** | **- 339.531** |

71. Com as informações apresentadas podemos calcular os **Indicadores de Liquidez**, onde verificamos queda significativa nos índices de Liquidez Corrente e Liquidez Geral, principalmente do último bimestre, devido ao aumento das obrigações terem sido superiores ao aumento dos bens e direitos no período analisado, conforme citados abaixo:

- **Liquidez Corrente**: que calcula a capacidade de liquidar as dívidas de curto prazo utilizando os recursos de também de curto prazo, apresentou queda de R$ 0,35 (trinta e cinco centavos de real) no período em análise, indicando possuir capacidade de liquidação de apenas R$ 0,11 (onze centavos de real) para cada R$ 1,00 (um real) devido em junho de 2019.
- **Liquidez Seca**: mede a capacidade de quitar as dívidas de curto prazo, utilizando os recursos também de curto prazo, porém, desconsiderando os estoques, apresentou margem de quitação de somente R$ 0,08 (oito centavos de real) para cada R$ 1,00 (um real) devido em junho de 2019.



**Brasil**
**Rua Major Quedinho, 111 - 18º andar**
**01050-030 - São Paulo**
**www.lasproconsultores.com.br**
**Fone: +55-11-3211-3010**
**Fax: +55-11-3255-3727**

**Itália**
**Edoardo Ricci Avvocati**
**Via Visconti di Modrone nº 8/10**
**20122 - Milão**
**www.edoardoricci.it**
**Fone: + 39-02 79 47 65**
**Fax: + 39-02 78 44 97**

Este documento é cópia do original, assinado digitalmente por ORESTE NESTOR DE SOUZA LASPRO e Tribunal de Justica do Estado de Sao Paulo, protocolado em 23/08/2019 às 15:17 , sob o número WGRU19703954723
Para conferir o original, acesse o site https://esaj.tjsp.jus.br/pastadigital/pg/abrirConferenciaDocumento.do, informe o processo 1019085-98.2019.8.26.0224 e código 5047E47.

LASPRO CONSULTORES

- **Liquidez Geral**: apresenta a capacidade dos recursos de curto e longo prazo, para quitar o total de obrigações, onde, devido à ausência de dívidas em longo prazo no mês de junho de 2019, indicou capacidade de liquidez similar ao da liquidez corrente, R$ 0,11 (onze centavos de real), para quitação cada R$ 1,00 (um real) devido.

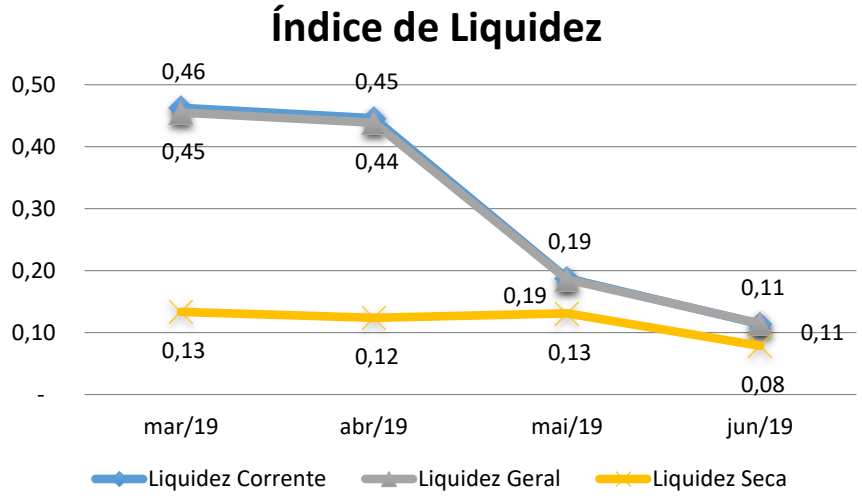


72. Com os ajustes realizados nas contas patrimoniais o índice de **Endividamento** aumentou em 111% no período de abril e junho de 2019, indicando que em junho de 2019 os passivos foram superiores aos ativos em 244%, conforme gráfico abaixo.

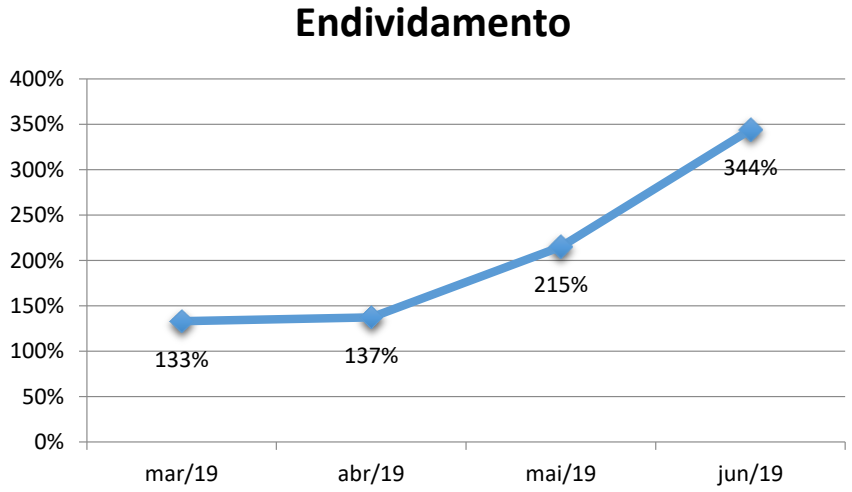






**Brasil**
**Rua Major Quedinho, 111 - 18º andar**
**01050-030 - São Paulo**
**www.lasproconsultores.com.br**
**Fone: +55-11-3211-3010**
**Fax: +55-11-3255-3727**

**Itália**
**Edoardo Ricci Avvocati**
**Via Visconti di Modrone nº 8/10**
**20122 - Milão**
**www.edoardoricci.it**
**Fone: + 39-02 79 47 65**
**Fax: + 39-02 78 44 97**

Este documento é cópia do original, assinado digitalmente por ORESTE NESTOR DE SOUZA LASPRO e Tribunal de Justica do Estado de Sao Paulo, protocolado em 23/08/2019 às 15:17 , sob o número WGRU19703954723
Para conferir o original, acesse o site https://esaj.tjsp.jus.br/pastadigital/pg/abrirConferenciaDocumento.do, informe o processo 1019085-98.2019.8.26.0224 e código 5047E47.

**B. Demonstração do Resultado do Exercício**

73. A recuperanda apresentou faturamento unicamente em janeiro de 2019, no valor de R$ 2.253 (dois mil, duzentos e cinquenta e três reais) não obtendo novo faturamento até o final do segundo semestre de 2019.

74. Os **Custos** foram reconhecidos apenas quando do faturamento, correspondendo a 64% das receitas do período. Para os meses em que não foi auferida receita, não houveram registros de custos produtivos.

75. As **Despesas Administrativas** são os maiores gastos durante o período em análise, performando o montante de R$ 332.816 (trezentos e trinta e dois mil, oitocentos e dezesseis reais) durante o primeiro semestre de 2019, tendo pico em maio, quando foi realizado 48% do total das despesas administrativas, refletindo os gastos com funcionários e despesas com produção.

76. Houve reconhecimento de **Receitas Não Operacionais** a partir de maio de 2019 no montante mensal de R$ 25.000 (vinte e cinco mil reais) referente ao reconhecimento de Receita com Alugueis.

77. A recuperanda reconheceu **Prejuízos Acumulados** até maio de 2019 no montante acumulado de R$ 341.976 (trezentos e quarenta e um mil, novecentos e setenta e seis reais) e **Lucro** em junho seguinte na importância de R$ 2.444 (dois mil, quatrocentos e quarenta e quatro reais), sendo realizado prejuízo de R$ 339.531 (trezentos e trinta e nove mil, quinhentos e trinta e um reais) no primeiro semestre de 2019.



**Brasil**
**Rua Major Quedinho, 111 - 18º andar**
**01050-030 - São Paulo**
**www.lasproconsultores.com.br**
**Fone: +55-11-3211-3010**
**Fax: +55-11-3255-3727**

**Itália**
**Edoardo Ricci Avvocati**
**Via Visconti di Modrone nº 8/10**
**20122 - Milão**
**www.edoardoricci.it**
**Fone: + 39-02 79 47 65**
**Fax: + 39-02 78 44 97**

Este documento é cópia do original, assinado digitalmente por ORESTE NESTOR DE SOUZA LASPRO e Tribunal de Justica do Estado de Sao Paulo, protocolado em 23/08/2019 às 15:17 , sob o número WGRU19703954723
Para conferir o original, acesse o site https://esaj.tjsp.jus.br/pastadigital/pg/abrirConferenciaDocumento.do, informe o processo 1019085-98.2019.8.26.0224 e código 5047E47.

LASPRO CONSULTORES

Em R$ - mensal

| Demonstração do resultado | mar/19 v2 | abr/19 | mai/19 | jun/19 | 2019 |
|---|---|---|---|---|---|
| **Receita** | **2.253** | **-** | **-** | **-** | **2.253** |
| *(-) Deduções* | *- 763* | *-* | *-* | *-* | *- 763* |
| **Receita Liquida** | **1.490** | **-** | **-** | **-** | **1.490** |
| *(-) Custo* | *- 1.449* | *-* | *-* | *-* | *- 1.449* |
| **Lucro Bruto** | **41** | **-** | **-** | **-** | **41** |
| **Despesas Operacionais** | **- 140.132** | **- 47.890** | **- 162.790** | **- 17.350** | **- 368.162** |
| *(-) Despesas Administrativas* | *- 128.998* | *- 38.118* | *- 159.536* | *- 6.164* | *- 332.816* |
| *(-) Despesas Comerciais* | *- 12.592* | *- 10.344* | *- 3.645* | *- 11.456* | *- 38.037* |
| *(-) Despesas Tributarias* | *- 52* | *-* | *- 1* | *-* | *- 53* |
| *Outras Receitas/Despesas Operacionais* | *1.510* | *572* | *391* | *270* | *2.744* |
| **Resultado Operacional** | **- 140.091** | **- 47.890** | **- 162.790** | **- 17.350** | **- 368.121** |
| **Resultado Financeiro** | **- 5.813** | **1.335** | **- 11.726** | **- 5.206** | **- 21.410** |
| *(-) Despesa Financeira* | *- 5.887* | *- 262* | *- 11.726* | *- 5.206* | *- 23.081* |
| *Receita Financeira* | *74* | *1.597* | *-* | *-* | *1.671* |
| **Receitas/Despesas Não Operacionais** | **-** | **-** | **25.000** | **25.000** | **50.000** |
| **Resultado antes do IRPJ e CSLL** | **- 145.904** | **- 46.555** | **- 149.517** | **2.444** | **- 339.531** |
| *(-) IRPJ e CSLL* | | *-* | *-* | *-* | *-* |
| **Resultado do Periodo** | **- 145.904** | **- 46.555** | **- 149.517** | **2.444** | **- 339.531** |

## C. Funcionários

78. Os representantes da recuperanda disponibilizaram os seguintes documentos: folha de pagamento analítica e de pró-labore, resumo de folha, protocolo de conectividade, guias de FGTS e de IR sobre folha de pagamento e férias sem os respectivos comprovantes de recolhimento e a DIRF.

79. Com os documentos apresentados, pode-se notar significativa redução no quadro de funcionários em maio de 2019, quando a quantidade de colaboradores diminui de 8 para 2.

| Funcionários em: | mar/19 | abr/19 | mai/19 | jun/19 |
|---|---|---|---|---|
| Quantidade | N/I | 8 | 2 | 2 |

*Fonte: Folha de Pagamento*

## II.C.2 - PENDÊNCIAS



**Brasil**
**Rua Major Quedinho, 111 - 18º andar**
**01050-030 - São Paulo**
**www.lasproconsultores.com.br**
**Fone: +55-11-3211-3010**
**Fax: +55-11-3255-3727**

**Itália**
**Edoardo Ricci Avvocati**
**Via Visconti di Modrone nº 8/10**
**20122 - Milão**
**www.edoardoricci.it**
**Fone: + 39-02 79 47 65**
**Fax: + 39-02 78 44 97**

Este documento é cópia do original, assinado digitalmente por ORESTE NESTOR DE SOUZA LASPRO e Tribunal de Justica do Estado de Sao Paulo, protocolado em 23/08/2019 às 15:17 , sob o número WGRU19703954723
Para conferir o original, acesse o site https://esaj.tjsp.jus.br/pastadigital/pg/abrirConferenciaDocumento.do, informe o processo 1019085-98.2019.8.26.0224 e código 5047E47.

80. Foram solicitados os seguintes documentos a Recuperanda, ficando esta Administradora Judicial no aguardo da apresentação:

- Razão geral do exercício de 2019 da TINTAS REAL
- Relatórios financeiros do Contas a Receber da TINTAS REAL
- Relatórios financeiros do Contas a Pagar da TINTAS REAL
- Razão geral do exercício de 2019 da TINTAS SIX.
- Relatórios financeiros do Contas a Receber da TINTAS SIX
- Relatórios financeiros do Contas a Pagar da TINTAS SIX

**II.C.3 - CONCLUSÃO**

81. Na análise na **Tintas Real**, notamos decréscimos no seu faturamento em comparação com o exercício de 2018, mesmo auferindo Lucro em junho de 2019, que fora distorcido pelas receitas com títulos precatórios do mês, porém que não foram suficientes para cobrir os gastos e custos do semestre, assim obtendo Prejuízos Acumulados durante o primeiro semestre de 2019, indicando que as ações realizadas pela recuperanda não estão sendo suficientes para cobrir sua operação.

82. Pela análise realizada na **Tintas Six**, houve ausência de faturamento nos últimos meses, no entanto houveram despesas no mesmo período, suportadas em junho de 2019 pelo reconhecimento das receitas de aluguel, indicando que a recuperanda pode obter Lucro se conseguir enxugar as despesas incorridas, tendo possibilidade de cobrir o prejuízo acumulado no primeiro semestre de 2019, se bem gerido.

83. Identificamos que houve vários ajustes ao longo do exercício de 2019 nos demonstrativos contábeis do Grupo Tintas SIX, agravando gradativamente os índices de liquidez e aumentando drasticamente o Endividamento de ambas recuperandas.



**Brasil**
**Rua Major Quedinho, 111 - 18º andar**
**01050-030 - São Paulo**
**www.lasproconsultores.com.br**
**Fone: +55-11-3211-3010**
**Fax: +55-11-3255-3727**

**Itália**
**Edoardo Ricci Avvocati**
**Via Visconti di Modrone nº 8/10**
**20122 - Milão**
**www.edoardoricci.it**
**Fone: + 39-02 79 47 65**
**Fax: + 39-02 78 44 97**

Este documento é cópia do original, assinado digitalmente por ORESTE NESTOR DE SOUZA LASPRO e Tribunal de Justica do Estado de Sao Paulo, protocolado em 23/08/2019 às 15:17 , sob o número WGRU19703954723
Para conferir o original, acesse o site https://esaj.tjsp.jus.br/pastadigital/pg/abrirConferenciaDocumento.do, informe o processo 1019085-98.2019.8.26.0224 e código 5047E47.

## III - DAS CORRESPONDÊNCIAS AOS CREDORES

83. A Administradora Judicial informa que está concluindo a elaboração e envio das cartas aos credores, em atenção à regra prevista no art. 22, I, "a", da Lei n° 11.101/2005.

84. Houve necessidade de contato extrajudicial com a Recuperanda, por meio de seus patronos, para ajuste de parte dos endereços.

85. Tão logo seja concluída a elaboração e postagem das cartas fará a devida comprovação nos autos.

## IV – DOS HONORÁRIOS DA ADMINISTRADORA JUDICIAL

58. Em atenção a r. decisão de deferimento, no concernente a apresentação de proposta de honorários, a Administradora Judicial se manifesta nos seguintes termos.

59. Como é cediço, as competências do administrador judicial no procedimento de Recuperação Judicial estão definidas no art. 22, I e II, da Lei n° 11.101/2005, *in verbis*:

> "Art. 22. Ao administrador judicial compete, sob a fiscalização do juiz e do Comitê, além de outros deveres que esta Lei lhe impõe:
> I – na recuperação judicial e na falência:
> a) enviar correspondência aos credores constantes na relação de que trata o inciso III do caput do art. 51, o inciso III do caput do art. 99 ou o inciso II do caput do art. 105 desta Lei, comunicando a data do pedido de recuperação





**Brasil**
**Rua Major Quedinho, 111 - 18º andar**
**01050-030 - São Paulo**
**www.lasproconsultores.com.br**
**Fone: +55-11-3211-3010**
**Fax: +55-11-3255-3727**

**Itália**
**Edoardo Ricci Avvocati**
**Via Visconti di Modrone nº 8/10**
**20122 - Milão**
**www.edoardoricci.it**
**Fone: + 39-02 79 47 65**
**Fax: + 39-02 78 44 97**

Este documento é cópia do original, assinado digitalmente por ORESTE NESTOR DE SOUZA LASPRO e Tribunal de Justica do Estado de Sao Paulo, protocolado em 23/08/2019 às 15:17 , sob o número WGRU19703954723
Para conferir o original, acesse o site https://esaj.tjsp.jus.br/pastadigital/pg/abrirConferenciaDocumento.do, informe o processo 1019085-98.2019.8.26.0224 e código 5047E47.

judicial ou da decretação da falência, a natureza, o valor e a classificação dada ao crédito;

b) fornecer, com presteza, todas as informações pedidas pelos credores interessados;

c) dar extratos dos livros do devedor, que merecerão fé de ofício, a fim de servirem de fundamento nas habilitações e impugnações de créditos;

d) exigir dos credores, do devedor ou seus administradores quaisquer informações;

e) elaborar a relação de credores de que trata o § 2º do art. 7º desta Lei;

f) consolidar o quadro-geral de credores nos termos do art. 18 desta Lei;

g) requerer ao juiz convocação da assembléia-geral de credores nos casos previstos nesta Lei ou quando entender necessária sua ouvida para a tomada de decisões;

h) contratar, mediante autorização judicial, profissionais ou empresas especializadas para, quando necessário, auxiliá-lo no exercício de suas funções;

i) manifestar-se nos casos previstos nesta Lei;

II – na recuperação judicial:

a) fiscalizar as atividades do devedor e o cumprimento do plano de recuperação judicial;

b) requerer a falência no caso de descumprimento de obrigação assumida no plano de recuperação;

c) apresentar ao juiz, para juntada aos autos, relatório mensal das atividades do devedor;

d) apresentar o relatório sobre a execução do plano de recuperação, de que trata o inciso III do caput do art. 63 desta Lei;



**Brasil**
**Rua Major Quedinho, 111 - 18º andar**
**01050-030 - São Paulo**
**www.lasproconsultores.com.br**
**Fone: +55-11-3211-3010**
**Fax: +55-11-3255-3727**

**Itália**
**Edoardo Ricci Avvocati**
**Via Visconti di Modrone nº 8/10**
**20122 - Milão**
**www.edoardoricci.it**
**Fone: + 39-02 79 47 65**
**Fax: + 39-02 78 44 97**

Este documento é cópia do original, assinado digitalmente por ORESTE NESTOR DE SOUZA LASPRO e Tribunal de Justica do Estado de Sao Paulo, protocolado em 23/08/2019 às 15:17 , sob o número WGRU19703954723
Para conferir o original, acesse o site https://esaj.tjsp.jus.br/pastadigital/pg/abrirConferenciaDocumento.do, informe o processo 1019085-98.2019.8.26.0224 e código 5047E47.

60. Sobre as funções do administrador judicial, Waldo Fazzio Júnior esclarece que:

> "A fiscalização dos negócios da empresa em recuperação judicial compete, em regra, ao administrador judicial, no despacho que defere o pedido de recuperação. O administrador judicial fiscaliza sob a supervisão do juiz. Não se trata de administração controlada, mas fiscalizada.
>
> Regra geral, o administrador judicial não tem poderes gerenciais. Isso não significa, entretanto, que sua participação seja meramente passiva. Com efeito, se constatar a ocorrência de fatos prejudiciais ao cumprimento da recuperação, deverá comunicá-lo ao órgão judiciário para as providências cabíveis. Trata-se de auxiliar fiscal do juízo, com responsabilidade idêntica à do administrador falimentar, mas com atividade diversa.
>
> (...)
>
> **Neste ponto, é necessário colocar em pauta o problema da qualidade do trabalho desenvolvido pelo administrador judicial da recuperação, no sentido de adotar medidas adequadas às condições de saúde financeira da empresa**. Segundo João Carvalho das Neves, diversos obstáculos podem comprometer a atividade de gestão. Além da qualidade do administrador judicial, cuja profissão ainda não é regulamentada no Brasil, dois problemas maiores se apresentam. O primeiro diz respeito à cultura dos credores. Aqueles que detêm garantias não demonstram grande interesse na recuperação da empresa pelo fato de o seu crédito já estar garantido por bens do ativo imobilizado. Por outro lado, os credores quirografários



**Brasil**
**Rua Major Quedinho, 111 - 18º andar**
**01050-030 - São Paulo**
**www.lasproconsultores.com.br**
**Fone: +55-11-3211-3010**
**Fax: +55-11-3255-3727**

**Itália**
**Edoardo Ricci Avvocati**
**Via Visconti di Modrone nº 8/10**
**20122 - Milão**
**www.edoardoricci.it**
**Fone: + 39-02 79 47 65**
**Fax: + 39-02 78 44 97**

Este documento é cópia do original, assinado digitalmente por ORESTE NESTOR DE SOUZA LASPRO e Tribunal de Justica do Estado de Sao Paulo, protocolado em 23/08/2019 às 15:17 , sob o número WGRU19703954723
Para conferir o original, acesse o site https://esaj.tjsp.jus.br/pastadigital/pg/abrirConferenciaDocumento.do, informe o processo 1019085-98.2019.8.26.0224 e código 5047E47.

ostentam créditos tão baixos que não compensam os custos do seu empenho no processo. **O segundo problema diz respeito à remuneração do administrador judicial, geralmente irrisória, se comparada com a complexidade das diversas tarefas que precisa desempenhar. Esses dois obstáculos podem levar o administrador judicial a adaptar seu trabalho às parcas possibilidades que lhe são oferecidas**.

**Na maioria dos casos, nem o devedor nem os credores colocam à disposição do administrador os instrumentos necessários à execução de um trabalho eficiente. Para a implementação de uma política satisfatória de recuperação empresarial, há necessidade de se proverem meios e condições de gestão**.[1] (grifamos)

61. Para fazer frente às responsabilidades inerentes ao múnus que lhe foi confiado pelo D. Juízo, atualmente, essa Administradora Judicial conta com a assessoria de profissionais qualificados, como advogados, contadores e administradores de empresa, sempre às suas expensas, por sua conta e risco.

62. É importante destacar que no período de divergências/habilitações administrativas deverão ser respondidos diversos telefonemas e e-mails para sanar dúvidas, prestar esclarecimentos, confirmar recebimento de documentos, etc.

63. Ademais, iniciada a fase de pareceres, é inequívoco que todas essas habilitações/divergências serão objeto de análises, demandando esforço incontroverso para cumprir o prazo legal.

[1] FAZZIO JUNIOR, Waldo. Lei de falência e recuperação de empresas. – 7. ed. – São Paulo: Atlas, 2015, pp. 184-185.



**Brasil**
**Rua Major Quedinho, 111 - 18º andar**
**01050-030 - São Paulo**
**www.lasproconsultores.com.br**
**Fone: +55-11-3211-3010**
**Fax: +55-11-3255-3727**

**Itália**
**Edoardo Ricci Avvocati**
**Via Visconti di Modrone nº 8/10**
**20122 - Milão**
**www.edoardoricci.it**
**Fone: + 39-02 79 47 65**
**Fax: + 39-02 78 44 97**

Este documento é cópia do original, assinado digitalmente por ORESTE NESTOR DE SOUZA LASPRO e Tribunal de Justica do Estado de Sao Paulo, protocolado em 23/08/2019 às 15:17 , sob o número WGRU19703954723
Para conferir o original, acesse o site https://esaj.tjsp.jus.br/pastadigital/pg/abrirConferenciaDocumento.do, informe o processo 1019085-98.2019.8.26.0224 e código 5047E47.

64. Portanto, levando-se em consideração "**a capacidade de pagamento do devedor, o grau de complexidade do trabalho e os valores praticados no mercado para o desempenho de atividades semelhantes**" (art. 24, *caput*, da Lei n° 11.101/2005), a Administradora Judicial propõe a fixação de **honorários provisórios**, conforme fluxo abaixo.

65. **Com efeito, sugere-se, inicialmente, a fixação do montante de R$ 10.000,00 (dez mil reais) mensais, retroativos à data da assinatura do Termo de Compromisso, em 09/08/2019 (fls.876) e pelo período posterior de 03 meses (setembro, outubro e novembro), majorando-se, após, para o montante de R$ 15.000,00 (quinze mil reais) mensais até a fixação definitiva.**

66. Na ótica desta Auxiliar, com o devido acatamento, esse fluxo se adequará ao período inicial de reestruturação financeira das Recuperandas, não comprometendo seu fluxo de caixa.

67. Referido valor já engloba todos os prepostos indicados pela Administradora Judicial, sendo que a complexidade do caso exige, como dito acima, que a Administradora Judicial mantenha, como seus auxiliares, uma equipe de advogados, contadores, administradores de empresas e estagiários que demandam significativo numerário mensal, sendo toda essa despesa englobada na proposta apresentada.

68. Consigna-se que o reembolso das despesas com diligências para vistoria das atividades será realizado pelas Recuperandas.

69. Entende esta Administradora Judicial, com a devida vênia, que a fixação definitiva dos honorários em momento posterior refletirá de maneira mais adequada a evolução processual desta recuperação judicial.



**Brasil**
**Rua Major Quedinho, 111 - 18º andar**
**01050-030 - São Paulo**
**www.lasproconsultores.com.br**
**Fone: +55-11-3211-3010**
**Fax: +55-11-3255-3727**

**Itália**
**Edoardo Ricci Avvocati**
**Via Visconti di Modrone nº 8/10**
**20122 - Milão**
**www.edoardoricci.it**
**Fone: + 39-02 79 47 65**
**Fax: + 39-02 78 44 97**

Este documento é cópia do original, assinado digitalmente por ORESTE NESTOR DE SOUZA LASPRO e Tribunal de Justica do Estado de Sao Paulo, protocolado em 23/08/2019 às 15:17 , sob o número WGRU19703954723
Para conferir o original, acesse o site https://esaj.tjsp.jus.br/pastadigital/pg/abrirConferenciaDocumento.do, informe o processo 1019085-98.2019.8.26.0224 e código 5047E47.

LASPRO
CONSULTORES

70. De todo modo, deixa ao elevado critério do Juízo a fixação dos respectivos honorários.

## V - DA CONCLUSÃO

71. Sendo o que havia a relatar e honrada com a nomeação, a Administradora Judicial permanece à disposição do Juízo, da Recuperanda, dos Credores e do Ministério Público para prestar os esclarecimentos necessários.

São Paulo, 22 de agosto de 2019.

LASPRO CONSULTORES LTDA.
Administradora Judicial
Oreste Nestor de Souza Laspro
OAB/SP nº 98.628



72-971.1 JP - OL

**Brasil**
**Rua Major Quedinho, 111 - 18º andar**
**01050-030 - São Paulo**
**www.lasproconsultores.com.br**
**Fone: +55-11-3211-3010**
**Fax: +55-11-3255-3727**

**Itália**
**Edoardo Ricci Avvocati**
**Via Visconti di Modrone nº 8/10**
**20122 - Milão**
**www.edoardoricci.it**
**Fone: + 39-02 79 47 65**
**Fax: + 39-02 78 44 97**

Este documento é cópia do original, assinado digitalmente por ORESTE NESTOR DE SOUZA LASPRO e Tribunal de Justica do Estado de Sao Paulo, protocolado em 23/08/2019 às 15:17 , sob o número WGRU19703954723
Para conferir o original, acesse o site https://esaj.tjsp.jus.br/pastadigital/pg/abrirConferenciaDocumento.do, informe o processo 1019085-98.2019.8.26.0224 e código 5047E47.

LASPRO
CONSULTORES

# FOTOS DILIGÊNCIAS – 09/08/2019

## TINTAS REAL COMPANY INDÚSTRIA E COMÉRCIO DE TINTAS LTDA

ENTRADA – ÁREA EXTERNA

**72-971.1 ES**

**Brasil**
**Rua Major Quedinho, 111 - 18º andar**
**01050-030 - São Paulo**
**www.lasproconsultores.com.br**
**Fone: +55-11-3211-3010**
**Fax: +55-11-3255-3727**

**Itália**
**Edoardo Ricci Avvocati**
**Via Visconti di Modrone nº 8/10**
**20122 - Milão**
**www.edoardoricci.it**
**Fone: + 39-02 79 47 65**
**Fax: + 39-02 78 44 97**

Este documento é cópia do original, assinado digitalmente por ORESTE NESTOR DE SOUZA LASPRO e Tribunal de Justica do Estado de Sao Paulo, protocolado em 23/08/2019 às 15:17 , sob o número WGRU19703954723
Para conferir o original, acesse o site https://esaj.tjsp.jus.br/pastadigital/pg/abrirConferenciaDocumento.do, informe o processo 1019085-98.2019.8.26.0224 e código 5047E50.

LASPRO
CONSULTORES

GUARITA

ESTACIONAMENTO VISITANTES

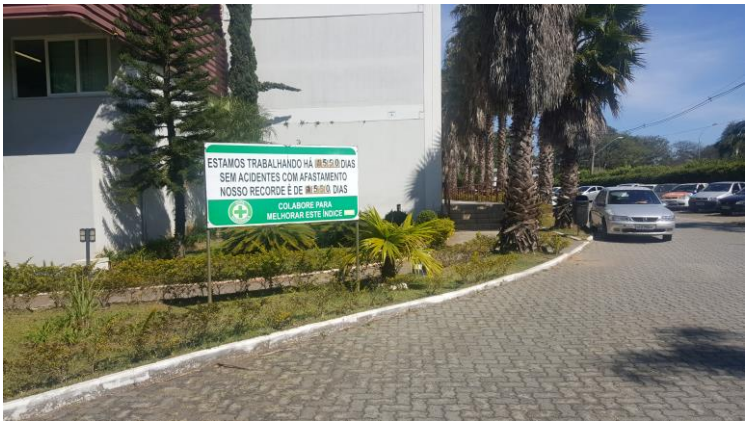


**72-971.1 ES**

**Brasil**
**Rua Major Quedinho, 111 - 18º andar**
**01050-030 - São Paulo**
**www.lasproconsultores.com.br**
**Fone: +55-11-3211-3010**
**Fax: +55-11-3255-3727**

**Itália**
**Edoardo Ricci Avvocati**
**Via Visconti di Modrone nº 8/10**
**20122 - Milão**
**www.edoardoricci.it**
**Fone: + 39-02 79 47 65**
**Fax: + 39-02 78 44 97**

Este documento é cópia do original, assinado digitalmente por ORESTE NESTOR DE SOUZA LASPRO e Tribunal de Justica do Estado de Sao Paulo, protocolado em 23/08/2019 às 15:17 , sob o número WGRU19703954723
Para conferir o original, acesse o site https://esaj.tjsp.jus.br/pastadigital/pg/abrirConferenciaDocumento.do, informe o processo 1019085-98.2019.8.26.0224 e código 5047E50.

LASPRO
CONSULTORES

RECEPÇÃO

SALA DE REUNIÕES

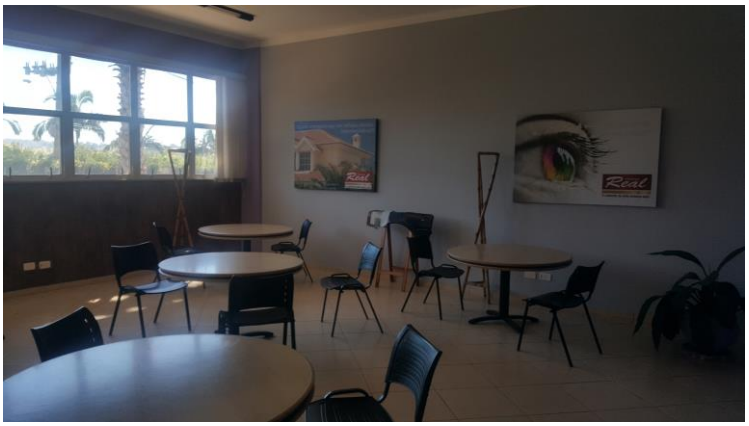


LABORATÓRIO

**72-971.1 ES**

**Brasil**
**Rua Major Quedinho, 111 - 18º andar**
**01050-030 - São Paulo**
**www.lasproconsultores.com.br**
**Fone: +55-11-3211-3010**
**Fax: +55-11-3255-3727**

**Itália**
**Edoardo Ricci Avvocati**
**Via Visconti di Modrone nº 8/10**
**20122 - Milão**
**www.edoardoricci.it**
**Fone: + 39-02 79 47 65**
**Fax: + 39-02 78 44 97**

Este documento é cópia do original, assinado digitalmente por ORESTE NESTOR DE SOUZA LASPRO e Tribunal de Justica do Estado de Sao Paulo, protocolado em 23/08/2019 às 15:17 , sob o número WGRU19703954723
Para conferir o original, acesse o site https://esaj.tjsp.jus.br/pastadigital/pg/abrirConferenciaDocumento.do, informe o processo 1019085-98.2019.8.26.0224 e código 5047E50.

LASPRO
CONSULTORES

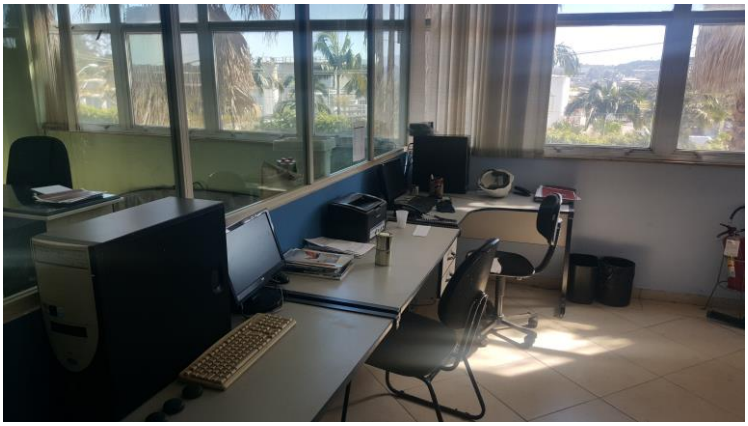

**72-971.1 ES**

**Brasil**
**Rua Major Quedinho, 111 - 18º andar**
**01050-030 - São Paulo**
**www.lasproconsultores.com.br**
**Fone: +55-11-3211-3010**
**Fax: +55-11-3255-3727**

**Itália**
**Edoardo Ricci Avvocati**
**Via Visconti di Modrone nº 8/10**
**20122 - Milão**
**www.edoardoricci.it**
**Fone: + 39-02 79 47 65**
**Fax: + 39-02 78 44 97**

Este documento é cópia do original, assinado digitalmente por ORESTE NESTOR DE SOUZA LASPRO e Tribunal de Justica do Estado de Sao Paulo, protocolado em 23/08/2019 às 15:17 , sob o número WGRU19703954723
Para conferir o original, acesse o site https://esaj.tjsp.jus.br/pastadigital/pg/abrirConferenciaDocumento.do, informe o processo 1019085-98.2019.8.26.0224 e código 5047E50.

LASPRO
CONSULTORES

ÁREA DE DESCANSO

**72-971.1 ES**

**Brasil**
**Rua Major Quedinho, 111 - 18º andar**
**01050-030 - São Paulo**
**www.lasproconsultores.com.br**
**Fone: +55-11-3211-3010**
**Fax: +55-11-3255-3727**

**Itália**
**Edoardo Ricci Avvocati**
**Via Visconti di Modrone nº 8/10**
**20122 - Milão**
**www.edoardoricci.it**
**Fone: + 39-02 79 47 65**
**Fax: + 39-02 78 44 97**

Este documento é cópia do original, assinado digitalmente por ORESTE NESTOR DE SOUZA LASPRO e Tribunal de Justica do Estado de Sao Paulo, protocolado em 23/08/2019 às 15:17 , sob o número WGRU19703954723
Para conferir o original, acesse o site https://esaj.tjsp.jus.br/pastadigital/pg/abrirConferenciaDocumento.do, informe o processo 1019085-98.2019.8.26.0224 e código 5047E50.

LASPRO
CONSULTORES

DEPARTAMENTO COMERCIAL

RECURSOS HUMANOS

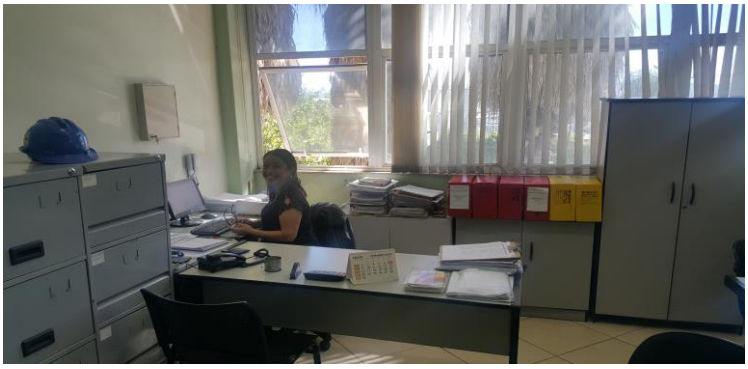

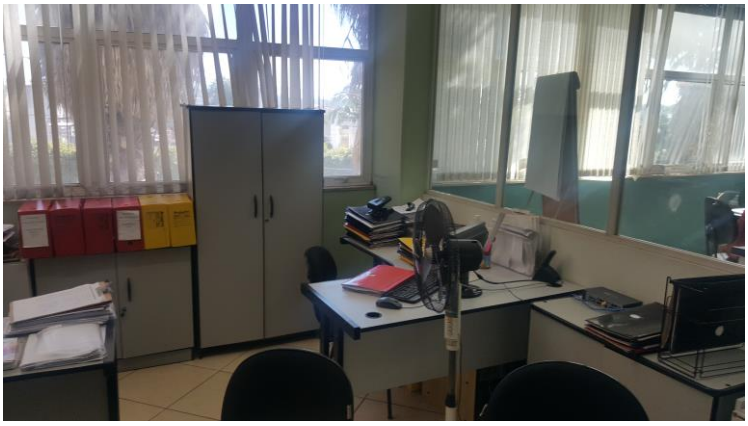



**Brasil**
**Rua Major Quedinho, 111 - 18º andar**
**01050-030 - São Paulo**
**www.lasproconsultores.com.br**
**Fone: +55-11-3211-3010**
**Fax: +55-11-3255-3727**

**Itália**
**Edoardo Ricci Avvocati**
**Via Visconti di Modrone nº 8/10**
**20122 - Milão**
**www.edoardoricci.it**
**Fone: + 39-02 79 47 65**
**Fax: + 39-02 78 44 97**

Este documento é cópia do original, assinado digitalmente por ORESTE NESTOR DE SOUZA LASPRO e Tribunal de Justica do Estado de Sao Paulo, protocolado em 23/08/2019 às 15:17 , sob o número WGRU19703954723
Para conferir o original, acesse o site https://esaj.tjsp.jus.br/pastadigital/pg/abrirConferenciaDocumento.do, informe o processo 1019085-98.2019.8.26.0224 e código 5047E50.

LASPRO
CONSULTORES

SALA DE REUNIÃO

ARQUIVO

SETOR CONTÁBIL E FINANCEIRO (CONTAS A PAGAR, A RECEBER E TESOURARIA)

**72-971.1 ES**

**Brasil**
**Rua Major Quedinho, 111 - 18º andar**
**01050-030 - São Paulo**
**www.lasproconsultores.com.br**
**Fone: +55-11-3211-3010**
**Fax: +55-11-3255-3727**

**Itália**
**Edoardo Ricci Avvocati**
**Via Visconti di Modrone nº 8/10**
**20122 - Milão**
**www.edoardoricci.it**
**Fone: + 39-02 79 47 65**
**Fax: + 39-02 78 44 97**

Este documento é cópia do original, assinado digitalmente por ORESTE NESTOR DE SOUZA LASPRO e Tribunal de Justica do Estado de Sao Paulo, protocolado em 23/08/2019 às 15:17 , sob o número WGRU19703954723
Para conferir o original, acesse o site https://esaj.tjsp.jus.br/pastadigital/pg/abrirConferenciaDocumento.do, informe o processo 1019085-98.2019.8.26.0224 e código 5047E50.

LASPRO
CONSULTORES

TECNOLOGIA DA INFORMAÇÃO

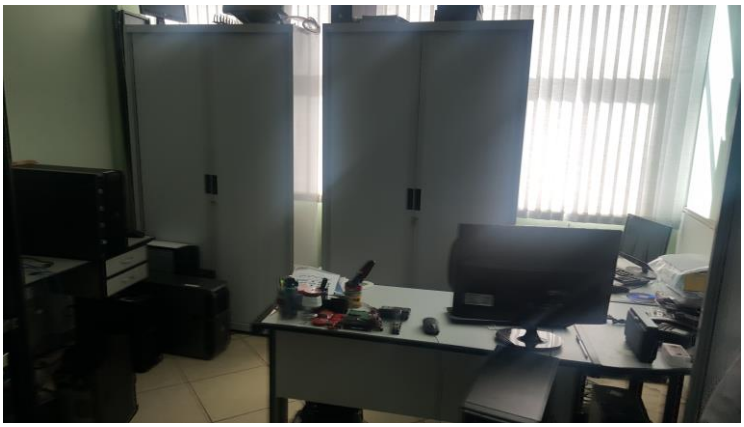



**Brasil**
**Rua Major Quedinho, 111 - 18º andar**
**01050-030 - São Paulo**
**www.lasproconsultores.com.br**
**Fone: +55-11-3211-3010**
**Fax: +55-11-3255-3727**

**Itália**
**Edoardo Ricci Avvocati**
**Via Visconti di Modrone nº 8/10**
**20122 - Milão**
**www.edoardoricci.it**
**Fone: + 39-02 79 47 65**
**Fax: + 39-02 78 44 97**

Este documento é cópia do original, assinado digitalmente por ORESTE NESTOR DE SOUZA LASPRO e Tribunal de Justica do Estado de Sao Paulo, protocolado em 23/08/2019 às 15:17 , sob o número WGRU19703954723
Para conferir o original, acesse o site https://esaj.tjsp.jus.br/pastadigital/pg/abrirConferenciaDocumento.do, informe o processo 1019085-98.2019.8.26.0224 e código 5047E50.

LASPRO
CONSULTORES

JURÍDICO

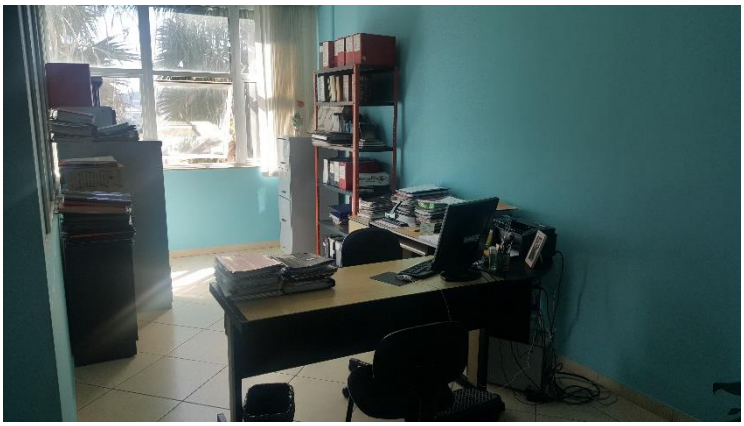

SALA SÓCIO FILIPE FERREIRA

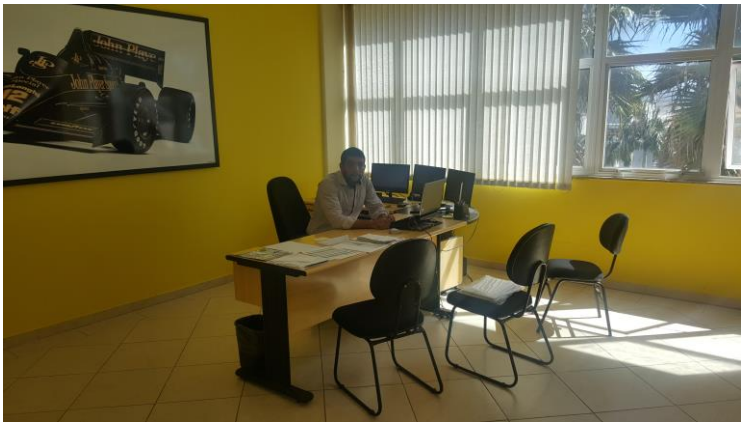

**72-971.1 ES**

**Brasil**
**Rua Major Quedinho, 111 - 18º andar**
**01050-030 - São Paulo**
**www.lasproconsultores.com.br**
**Fone: +55-11-3211-3010**
**Fax: +55-11-3255-3727**

**Itália**
**Edoardo Ricci Avvocati**
**Via Visconti di Modrone nº 8/10**
**20122 - Milão**
**www.edoardoricci.it**
**Fone: + 39-02 79 47 65**
**Fax: + 39-02 78 44 97**

Este documento é cópia do original, assinado digitalmente por ORESTE NESTOR DE SOUZA LASPRO e Tribunal de Justica do Estado de Sao Paulo, protocolado em 23/08/2019 às 15:17 , sob o número WGRU19703954723
Para conferir o original, acesse o site https://esaj.tjsp.jus.br/pastadigital/pg/abrirConferenciaDocumento.do, informe o processo 1019085-98.2019.8.26.0224 e código 5047E50.

LASPRO
CONSULTORES

SALA SÓCIO CELSO FERREIRA

ESTOQUE

**Brasil**
**Rua Major Quedinho, 111 - 18º andar**
**01050-030 - São Paulo**
**www.lasproconsultores.com.br**
**Fone: +55-11-3211-3010**
**Fax: +55-11-3255-3727**

**Itália**
**Edoardo Ricci Avvocati**
**Via Visconti di Modrone nº 8/10**
**20122 - Milão**
**www.edoardoricci.it**
**Fone: + 39-02 79 47 65**
**Fax: + 39-02 78 44 97**

Este documento é cópia do original, assinado digitalmente por ORESTE NESTOR DE SOUZA LASPRO e Tribunal de Justica do Estado de Sao Paulo, protocolado em 23/08/2019 às 15:17 , sob o número WGRU19703954723
Para conferir o original, acesse o site https://esaj.tjsp.jus.br/pastadigital/pg/abrirConferenciaDocumento.do, informe o processo 1019085-98.2019.8.26.0224 e código 5047E50.

LASPRO
CONSULTORES

**72-971.1 ES**

**Brasil**
**Rua Major Quedinho, 111 - 18º andar**
**01050-030 - São Paulo**
**www.lasproconsultores.com.br**
**Fone: +55-11-3211-3010**
**Fax: +55-11-3255-3727**

**Itália**
**Edoardo Ricci Avvocati**
**Via Visconti di Modrone nº 8/10**
**20122 - Milão**
**www.edoardoricci.it**
**Fone: + 39-02 79 47 65**
**Fax: + 39-02 78 44 97**

Este documento é cópia do original, assinado digitalmente por ORESTE NESTOR DE SOUZA LASPRO e Tribunal de Justica do Estado de Sao Paulo, protocolado em 23/08/2019 às 15:17 , sob o número WGRU19703954723
Para conferir o original, acesse o site https://esaj.tjsp.jus.br/pastadigital/pg/abrirConferenciaDocumento.do, informe o processo 1019085-98.2019.8.26.0224 e código 5047E50.

LASPRO
CONSULTORES

**72-971.1 ES**

**Brasil**
**Rua Major Quedinho, 111 - 18º andar**
**01050-030 - São Paulo**
**www.lasproconsultores.com.br**
**Fone: +55-11-3211-3010**
**Fax: +55-11-3255-3727**

**Itália**
**Edoardo Ricci Avvocati**
**Via Visconti di Modrone nº 8/10**
**20122 - Milão**
**www.edoardoricci.it**
**Fone: + 39-02 79 47 65**
**Fax: + 39-02 78 44 97**

Este documento é cópia do original, assinado digitalmente por ORESTE NESTOR DE SOUZA LASPRO e Tribunal de Justica do Estado de Sao Paulo, protocolado em 23/08/2019 às 15:17 , sob o número WGRU19703954723
Para conferir o original, acesse o site https://esaj.tjsp.jus.br/pastadigital/pg/abrirConferenciaDocumento.do, informe o processo 1019085-98.2019.8.26.0224 e código 5047E50.

LASPRO
CONSULTORES

## LOGÍSTICA – FATURAMENTO SAÍDA

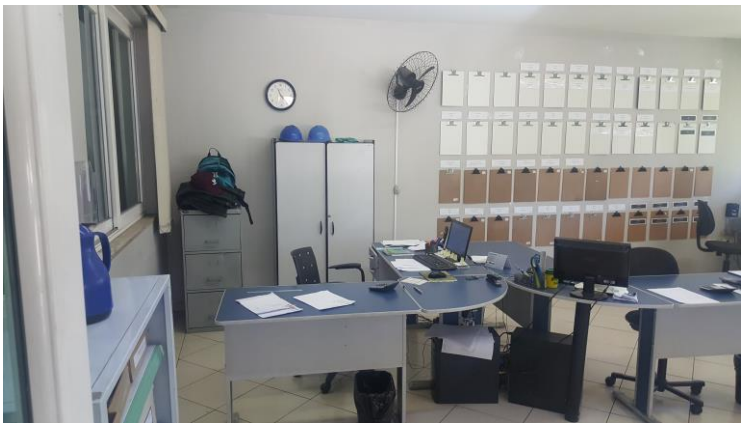

## ÁREA DE PRODUÇÃO – TINTAS REAL

**72-971.1 ES**

**Brasil**
**Rua Major Quedinho, 111 - 18º andar**
**01050-030 - São Paulo**
**www.lasproconsultores.com.br**
**Fone: +55-11-3211-3010**
**Fax: +55-11-3255-3727**

**Itália**
**Edoardo Ricci Avvocati**
**Via Visconti di Modrone nº 8/10**
**20122 - Milão**
**www.edoardoricci.it**
**Fone: + 39-02 79 47 65**
**Fax: + 39-02 78 44 97**

Este documento é cópia do original, assinado digitalmente por ORESTE NESTOR DE SOUZA LASPRO e Tribunal de Justica do Estado de Sao Paulo, protocolado em 23/08/2019 às 15:17 , sob o número WGRU19703954723
Para conferir o original, acesse o site https://esaj.tjsp.jus.br/pastadigital/pg/abrirConferenciaDocumento.do, informe o processo 1019085-98.2019.8.26.0224 e código 5047E50.

LASPRO
CONSULTORES

**72-971.1 ES**

**Brasil**
**Rua Major Quedinho, 111 - 18º andar**
**01050-030 - São Paulo**
**www.lasproconsultores.com.br**
**Fone: +55-11-3211-3010**
**Fax: +55-11-3255-3727**

**Itália**
**Edoardo Ricci Avvocati**
**Via Visconti di Modrone nº 8/10**
**20122 - Milão**
**www.edoardoricci.it**
**Fone: + 39-02 79 47 65**
**Fax: + 39-02 78 44 97**

Este documento é cópia do original, assinado digitalmente por ORESTE NESTOR DE SOUZA LASPRO e Tribunal de Justica do Estado de Sao Paulo, protocolado em 23/08/2019 às 15:17 , sob o número WGRU19703954723
Para conferir o original, acesse o site https://esaj.tjsp.jus.br/pastadigital/pg/abrirConferenciaDocumento.do, informe o processo 1019085-98.2019.8.26.0224 e código 5047E50.

LASPRO
CONSULTORES

**72-971.1 ES**

**Brasil**
**Rua Major Quedinho, 111 - 18º andar**
**01050-030 - São Paulo**
**www.lasproconsultores.com.br**
**Fone: +55-11-3211-3010**
**Fax: +55-11-3255-3727**

**Itália**
**Edoardo Ricci Avvocati**
**Via Visconti di Modrone nº 8/10**
**20122 - Milão**
**www.edoardoricci.it**
**Fone: + 39-02 79 47 65**
**Fax: + 39-02 78 44 97**

Este documento é cópia do original, assinado digitalmente por ORESTE NESTOR DE SOUZA LASPRO e Tribunal de Justica do Estado de Sao Paulo, protocolado em 23/08/2019 às 15:17 , sob o número WGRU19703954723
Para conferir o original, acesse o site https://esaj.tjsp.jus.br/pastadigital/pg/abrirConferenciaDocumento.do, informe o processo 1019085-98.2019.8.26.0224 e código 5047E50.

LASPRO
CONSULTORES

LABORATÓRIO CONTROLE DE QUALIDADE

**Brasil**
**Rua Major Quedinho, 111 - 18º andar**
**01050-030 - São Paulo**
**www.lasproconsultores.com.br**
**Fone: +55-11-3211-3010**
**Fax: +55-11-3255-3727**

**Itália**
**Edoardo Ricci Avvocati**
**Via Visconti di Modrone nº 8/10**
**20122 - Milão**
**www.edoardoricci.it**
**Fone: + 39-02 79 47 65**
**Fax: + 39-02 78 44 97**

Este documento é cópia do original, assinado digitalmente por ORESTE NESTOR DE SOUZA LASPRO e Tribunal de Justica do Estado de Sao Paulo, protocolado em 23/08/2019 às 15:17 , sob o número WGRU19703954723
Para conferir o original, acesse o site https://esaj.tjsp.jus.br/pastadigital/pg/abrirConferenciaDocumento.do, informe o processo 1019085-98.2019.8.26.0224 e código 5047E50.

LASPRO
CONSULTORES

PLANEJAMENTO/CONTROLE DE PRODUÇÃO

ÁREA DE PRODUÇÃO (ANDAR SUPERIOR) – TINTAS REAL

**72-971.1 ES**

**Brasil**
**Rua Major Quedinho, 111 - 18º andar**
**01050-030 - São Paulo**
**www.lasproconsultores.com.br**
**Fone: +55-11-3211-3010**
**Fax: +55-11-3255-3727**

**Itália**
**Edoardo Ricci Avvocati**
**Via Visconti di Modrone nº 8/10**
**20122 - Milão**
**www.edoardoricci.it**
**Fone: + 39-02 79 47 65**
**Fax: + 39-02 78 44 97**

Este documento é cópia do original, assinado digitalmente por ORESTE NESTOR DE SOUZA LASPRO e Tribunal de Justica do Estado de Sao Paulo, protocolado em 23/08/2019 às 15:17 , sob o número WGRU19703954723
Para conferir o original, acesse o site https://esaj.tjsp.jus.br/pastadigital/pg/abrirConferenciaDocumento.do, informe o processo 1019085-98.2019.8.26.0224 e código 5047E50.

LASPRO
CONSULTORES

**72-971.1 ES**

**Brasil**
**Rua Major Quedinho, 111 - 18º andar**
**01050-030 - São Paulo**
**www.lasproconsultores.com.br**
**Fone: +55-11-3211-3010**
**Fax: +55-11-3255-3727**

**Itália**
**Edoardo Ricci Avvocati**
**Via Visconti di Modrone nº 8/10**
**20122 - Milão**
**www.edoardoricci.it**
**Fone: + 39-02 79 47 65**
**Fax: + 39-02 78 44 97**

Este documento é cópia do original, assinado digitalmente por ORESTE NESTOR DE SOUZA LASPRO e Tribunal de Justica do Estado de Sao Paulo, protocolado em 23/08/2019 às 15:17 , sob o número WGRU19703954723
Para conferir o original, acesse o site https://esaj.tjsp.jus.br/pastadigital/pg/abrirConferenciaDocumento.do, informe o processo 1019085-98.2019.8.26.0224 e código 5047E50.

LASPRO
CONSULTORES

ÁREA DE PRODUÇÃO **TINTAS SIX**

**Brasil**
**Rua Major Quedinho, 111 - 18º andar**
**01050-030 - São Paulo**
**www.lasproconsultores.com.br**
**Fone: +55-11-3211-3010**
**Fax: +55-11-3255-3727**

**Itália**
**Edoardo Ricci Avvocati**
**Via Visconti di Modrone nº 8/10**
**20122 - Milão**
**www.edoardoricci.it**
**Fone: + 39-02 79 47 65**
**Fax: + 39-02 78 44 97**

Este documento é cópia do original, assinado digitalmente por ORESTE NESTOR DE SOUZA LASPRO e Tribunal de Justica do Estado de Sao Paulo, protocolado em 23/08/2019 às 15:17 , sob o número WGRU19703954723
Para conferir o original, acesse o site https://esaj.tjsp.jus.br/pastadigital/pg/abrirConferenciaDocumento.do, informe o processo 1019085-98.2019.8.26.0224 e código 5047E50.

LASPRO
CONSULTORES

**72-971.1 ES**

**Brasil**
**Rua Major Quedinho, 111 - 18º andar**
**01050-030 - São Paulo**
**www.lasproconsultores.com.br**
**Fone: +55-11-3211-3010**
**Fax: +55-11-3255-3727**

**Itália**
**Edoardo Ricci Avvocati**
**Via Visconti di Modrone nº 8/10**
**20122 - Milão**
**www.edoardoricci.it**
**Fone: + 39-02 79 47 65**
**Fax: + 39-02 78 44 97**

Este documento é cópia do original, assinado digitalmente por ORESTE NESTOR DE SOUZA LASPRO e Tribunal de Justica do Estado de Sao Paulo, protocolado em 23/08/2019 às 15:17 , sob o número WGRU19703954723
Para conferir o original, acesse o site https://esaj.tjsp.jus.br/pastadigital/pg/abrirConferenciaDocumento.do, informe o processo 1019085-98.2019.8.26.0224 e código 5047E50.

LASPRO
CONSULTORES

**72-971.1 ES**

**Brasil**
**Rua Major Quedinho, 111 - 18º andar**
**01050-030 - São Paulo**
**www.lasproconsultores.com.br**
**Fone: +55-11-3211-3010**
**Fax: +55-11-3255-3727**

**Itália**
**Edoardo Ricci Avvocati**
**Via Visconti di Modrone nº 8/10**
**20122 - Milão**
**www.edoardoricci.it**
**Fone: + 39-02 79 47 65**
**Fax: + 39-02 78 44 97**

Este documento é cópia do original, assinado digitalmente por ORESTE NESTOR DE SOUZA LASPRO e Tribunal de Justica do Estado de Sao Paulo, protocolado em 23/08/2019 às 15:17 , sob o número WGRU19703954723
Para conferir o original, acesse o site https://esaj.tjsp.jus.br/pastadigital/pg/abrirConferenciaDocumento.do, informe o processo 1019085-98.2019.8.26.0224 e código 5047E50.

LASPRO
CONSULTORES

SALA DE CONTROLE – **TINTAS SIX**

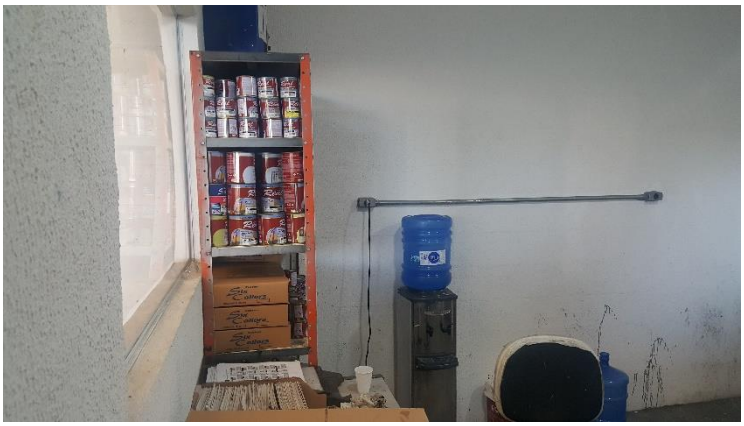

**Brasil**
**Rua Major Quedinho, 111 - 18º andar**
**01050-030 - São Paulo**
**www.lasproconsultores.com.br**
**Fone: +55-11-3211-3010**
**Fax: +55-11-3255-3727**

**Itália**
**Edoardo Ricci Avvocati**
**Via Visconti di Modrone nº 8/10**
**20122 - Milão**
**www.edoardoricci.it**
**Fone: + 39-02 79 47 65**
**Fax: + 39-02 78 44 97**

Este documento é cópia do original, assinado digitalmente por ORESTE NESTOR DE SOUZA LASPRO e Tribunal de Justica do Estado de Sao Paulo, protocolado em 23/08/2019 às 15:17 , sob o número WGRU19703954723
Para conferir o original, acesse o site https://esaj.tjsp.jus.br/pastadigital/pg/abrirConferenciaDocumento.do, informe o processo 1019085-98.2019.8.26.0224 e código 5047E50.

LASPRO
CONSULTORES

ÁREA DE MANOBRA

TANQUES DE MATÉRIA PRIMA

**72-971.1 ES**

**Brasil**
**Rua Major Quedinho, 111 - 18º andar**
**01050-030 - São Paulo**
**www.lasproconsultores.com.br**
**Fone: +55-11-3211-3010**
**Fax: +55-11-3255-3727**

**Itália**
**Edoardo Ricci Avvocati**
**Via Visconti di Modrone nº 8/10**
**20122 - Milão**
**www.edoardoricci.it**
**Fone: + 39-02 79 47 65**
**Fax: + 39-02 78 44 97**

Este documento é cópia do original, assinado digitalmente por ORESTE NESTOR DE SOUZA LASPRO e Tribunal de Justica do Estado de Sao Paulo, protocolado em 23/08/2019 às 15:17 , sob o número WGRU19703954723
Para conferir o original, acesse o site https://esaj.tjsp.jus.br/pastadigital/pg/abrirConferenciaDocumento.do, informe o processo 1019085-98.2019.8.26.0224 e código 5047E50.

LASPRO
CONSULTORES

ÁREA DE LAZER

72-971.1 ES

**Brasil**
**Rua Major Quedinho, 111 - 18º andar**
**01050-030 - São Paulo**
**www.lasproconsultores.com.br**
**Fone: +55-11-3211-3010**
**Fax: +55-11-3255-3727**

**Itália**
**Edoardo Ricci Avvocati**
**Via Visconti di Modrone nº 8/10**
**20122 - Milão**
**www.edoardoricci.it**
**Fone: + 39-02 79 47 65**
**Fax: + 39-02 78 44 97**

Este documento é cópia do original, assinado digitalmente por ORESTE NESTOR DE SOUZA LASPRO e Tribunal de Justica do Estado de Sao Paulo, protocolado em 23/08/2019 às 15:17 , sob o número WGRU19703954723
Para conferir o original, acesse o site https://esaj.tjsp.jus.br/pastadigital/pg/abrirConferenciaDocumento.do, informe o processo 1019085-98.2019.8.26.0224 e código 5047E50.

LASPRO
CONSULTORES

# TINTAS SIX COLLOR INDÚSTRIA E COMÉRCIO LTDA

PLANTA INDUSTRIAL GUARAREMA/SP – LOCAÇÃO VINILAK QUÍMICA

**Brasil**
**Rua Major Quedinho, 111 - 18º andar**
**01050-030 - São Paulo**
**www.lasproconsultores.com.br**
**Fone: +55-11-3211-3010**
**Fax: +55-11-3255-3727**

**Itália**
**Edoardo Ricci Avvocati**
**Via Visconti di Modrone nº 8/10**
**20122 - Milão**
**www.edoardoricci.it**
**Fone: + 39-02 79 47 65**
**Fax: + 39-02 78 44 97**

Este documento é cópia do original, assinado digitalmente por ORESTE NESTOR DE SOUZA LASPRO e Tribunal de Justica do Estado de Sao Paulo, protocolado em 23/08/2019 às 15:17 , sob o número WGRU19703954723
Para conferir o original, acesse o site https://esaj.tjsp.jus.br/pastadigital/pg/abrirConferenciaDocumento.do, informe o processo 1019085-98.2019.8.26.0224 e código 5047E50.

LASPRO
CONSULTORES

RECEPÇÃO VINILAK QUÍMICA

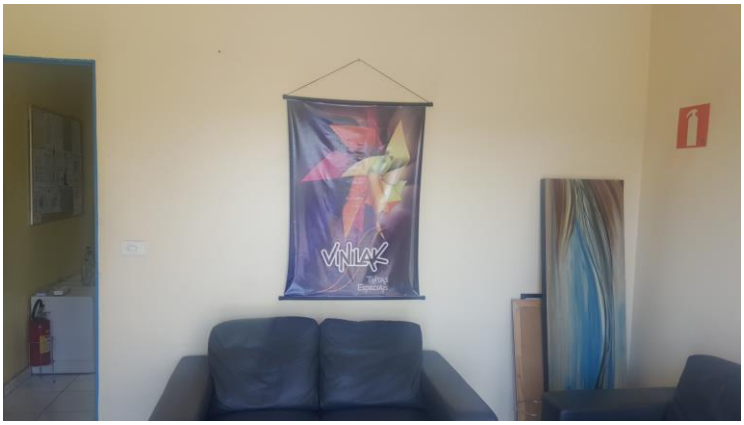




**Brasil**
**Rua Major Quedinho, 111 - 18º andar**
**01050-030 - São Paulo**
**www.lasproconsultores.com.br**
**Fone: +55-11-3211-3010**
**Fax: +55-11-3255-3727**

**Itália**
**Edoardo Ricci Avvocati**
**Via Visconti di Modrone nº 8/10**
**20122 - Milão**
**www.edoardoricci.it**
**Fone: + 39-02 79 47 65**
**Fax: + 39-02 78 44 97**

Este documento é cópia do original, assinado digitalmente por ORESTE NESTOR DE SOUZA LASPRO e Tribunal de Justica do Estado de Sao Paulo, protocolado em 23/08/2019 às 15:17 , sob o número WGRU19703954723
Para conferir o original, acesse o site https://esaj.tjsp.jus.br/pastadigital/pg/abrirConferenciaDocumento.do, informe o processo 1019085-98.2019.8.26.0224 e código 5047E50.

LASPRO
CONSULTORES

PRODUTOS VINILAK

**72-971.1 ES**

**Brasil**
**Rua Major Quedinho, 111 - 18º andar**
**01050-030 - São Paulo**
**www.lasproconsultores.com.br**
**Fone: +55-11-3211-3010**
**Fax: +55-11-3255-3727**

**Itália**
**Edoardo Ricci Avvocati**
**Via Visconti di Modrone nº 8/10**
**20122 - Milão**
**www.edoardoricci.it**
**Fone: + 39-02 79 47 65**
**Fax: + 39-02 78 44 97**

Este documento é cópia do original, assinado digitalmente por ORESTE NESTOR DE SOUZA LASPRO e Tribunal de Justica do Estado de Sao Paulo, protocolado em 23/08/2019 às 15:17 , sob o número WGRU19703954723
Para conferir o original, acesse o site https://esaj.tjsp.jus.br/pastadigital/pg/abrirConferenciaDocumento.do, informe o processo 1019085-98.2019.8.26.0224 e código 5047E50.

LASPRO
CONSULTORES

**72-971.1 ES**

**Brasil**
**Rua Major Quedinho, 111 - 18º andar**
**01050-030 - São Paulo**
**www.lasproconsultores.com.br**
**Fone: +55-11-3211-3010**
**Fax: +55-11-3255-3727**

**Itália**
**Edoardo Ricci Avvocati**
**Via Visconti di Modrone nº 8/10**
**20122 - Milão**
**www.edoardoricci.it**
**Fone: + 39-02 79 47 65**
**Fax: + 39-02 78 44 97**

Este documento é cópia do original, assinado digitalmente por ORESTE NESTOR DE SOUZA LASPRO e Tribunal de Justica do Estado de Sao Paulo, protocolado em 23/08/2019 às 15:17 , sob o número WGRU19703954723
Para conferir o original, acesse o site https://esaj.tjsp.jus.br/pastadigital/pg/abrirConferenciaDocumento.do, informe o processo 1019085-98.2019.8.26.0224 e código 5047E50.

LASPRO
CONSULTORES

ÁREA DE PRODUÇÃO VINILAK QUÍMICA

**72-971.1 ES**

**Brasil**
**Rua Major Quedinho, 111 - 18º andar**
**01050-030 - São Paulo**
**www.lasproconsultores.com.br**
**Fone: +55-11-3211-3010**
**Fax: +55-11-3255-3727**

**Itália**
**Edoardo Ricci Avvocati**
**Via Visconti di Modrone nº 8/10**
**20122 - Milão**
**www.edoardoricci.it**
**Fone: + 39-02 79 47 65**
**Fax: + 39-02 78 44 97**

Este documento é cópia do original, assinado digitalmente por ORESTE NESTOR DE SOUZA LASPRO e Tribunal de Justica do Estado de Sao Paulo, protocolado em 23/08/2019 às 15:17 , sob o número WGRU19703954723
Para conferir o original, acesse o site https://esaj.tjsp.jus.br/pastadigital/pg/abrirConferenciaDocumento.do, informe o processo 1019085-98.2019.8.26.0224 e código 5047E50.

LASPRO
CONSULTORES

**72-971.1 ES**

**Brasil**
**Rua Major Quedinho, 111 - 18º andar**
**01050-030 - São Paulo**
**www.lasproconsultores.com.br**
**Fone: +55-11-3211-3010**
**Fax: +55-11-3255-3727**

**Itália**
**Edoardo Ricci Avvocati**
**Via Visconti di Modrone nº 8/10**
**20122 - Milão**
**www.edoardoricci.it**
**Fone: + 39-02 79 47 65**
**Fax: + 39-02 78 44 97**

Este documento é cópia do original, assinado digitalmente por ORESTE NESTOR DE SOUZA LASPRO e Tribunal de Justica do Estado de Sao Paulo, protocolado em 23/08/2019 às 15:17 , sob o número WGRU19703954723
Para conferir o original, acesse o site https://esaj.tjsp.jus.br/pastadigital/pg/abrirConferenciaDocumento.do, informe o processo 1019085-98.2019.8.26.0224 e código 5047E50.

LASPRO
ADVOGADOS ASSOCIADOS

# TERMO DE DILIGÊNCIA

**Origem:** **08ª VARA CÍVEL DA COMARCA DE GUARULHOS DO ESTADO DE SÃO PAULO**

**Processo n°:** **1019085-98.2019.8.26.0224**

**Ação:** **RECUPERAÇÃO JUDICIAL**

**Recuperandas:** **TINTAS REAL COMPANY INDÚSTRIA E COMÉRCIO DE TINTAS LTDA e TINTAS SIX COLLOR INDÚSTRIA E COMÉRCIO LTDA. EPP**

**Distribuição:** **29/05/2019**

Em 09 de agosto de 2019, o Dr. **ORESTE NESTOR DE SOUZA LASPRO, OAB/SP n° 98.628**, nomeado Administrador Judicial nos autos da Recuperação Judicial em referência, em atenção à r. decisão de fls. 839/842 proferida nos autos do processo em referência, realizou diligência na sede das Recuperandas **TINTAS REAL COMPANY INDÚSTRIA E COMÉRCIO DE TINTAS LTDA e TINTAS SIX COLLOR INDÚSTRIA E COMÉRCIO LTDA. EPP** e solicitou ao seu respectivo administrador para que envie diretamente no endereço à Rua Major Quedinho, n° 111, 18º andar, Consolação, São Paulo/SP, CEP 01050-030 ou para os e-mails darly.santos@laspro.com.br, coordenador1@laspro.com.br e coordenador2@laspro.com.br todo o dia 20 de cada mês os seguintes documentos relativos ao mês imediatamente anterior:

**1)** Balanço Patrimonial (formato .pdf);

**2)** Demonstração do Resultado do Exercício (formato .pdf);

**3)** Balancete de verificação com todos os níveis de contas contábeis com saldos comparativos com o mês anterior, em.xls (Excel) com a composição das rubricas do Balanço Patrimonial;



Este documento é cópia do original, assinado digitalmente por ORESTE NESTOR DE SOUZA LASPRO e Tribunal de Justica do Estado de Sao Paulo, protocolado em 23/08/2019 às 15:17 , sob o número WGRU19703954723
Para conferir o original, acesse o site https://esaj.tjsp.jus.br/pastadigital/pg/abrirConferenciaDocumento.do, informe o processo 1019085-98.2019.8.26.0224 e código 5047E57.

**4)** Comunicação simples por e-mail no caso de lançamentos contábeis em meses anteriormente disponibilizados com a justificativa da alteração do saldo seguida da disponibilização das novas demonstrações;

**5)** Composição de estoques;

**6)** Detalhamento de movimentação de bens do Ativo Imobilizado.

**7)** Demonstração do Fluxo de Caixa conciliado;

**8)** Extratos de todas as contas bancárias incluindo correntes e aplicações com sua respectiva conciliação;

**9)** Relatório financeiro de Clientes e/ou Contas a Receber com a composição dos saldos contábeis (em Excel);

**10)** Relatório financeiro de Fornecedores e demais contas a pagar com a composição dos saldos contábeis (em Excel);

**11)** Relatório financeiro com a composição de Empréstimos e Financiamentos (em Excel);

**12)** Relatório Sintético da Folha de Pagamento (Discriminação de verbas pagas e de descontos), com indicação do número de funcionários ativos, afastados, demitidos, admitidos, além das respectivas incidências de FGTS, INSS, etc.;

**13)** Provisionamento mensal de férias e 13° salário, com indicação do número de funcionários em gozo de férias e valores pagos;

**14)** Indicar nome dos sócios e valor do pró-labore pago a cada um;

**15)** Fornecer cópia de:

a. Relação de Trabalhadores constantes no arquivo GEFIP/SEFIP - Guia de Recolhimento do FGTS e comprovantes de recolhimento;
b. Guia da Previdência Social – GPS e comprovantes de recolhimento;
c. Protocolo de Envio de Arquivos Conectividade Social;
d. DARF's (PIS, COFINS, CSSL, IRPJ, IRPF, etc.), e respectivos comprovantes de recolhimento.
e. Guias de ICMS e comprovantes de recolhimento;
f. Mapa de apuração do ICMS, PIS e da COFINS;
g. Documento de Arrecadação de ISS (se aplicável) e comprovante de recolhimento

Para os devidos fins, lavramos o presente termo em duas laudas digitadas no anverso, assinado pelo Administrador Judicial e pelas Recuperandas.



Este documento é cópia do original, assinado digitalmente por ORESTE NESTOR DE SOUZA LASPRO e Tribunal de Justica do Estado de Sao Paulo, protocolado em 23/08/2019 às 15:17 , sob o número WGRU19703954723
Para conferir o original, acesse o site https://esaj.tjsp.jus.br/pastadigital/pg/abrirConferenciaDocumento.do, informe o processo 1019085-98.2019.8.26.0224 e código 5047E57.

LASPRO
ADVOGADOS ASSOCIADOS

São Paulo, 09/08/2019.

**ORESTE NESTOR DE SOUZA LASPRO**
**ADMINISTRADOR JUDICIAL**
**OAB/SP N° 98.628**

**TINTAS REAL COMPANY INDÚSTRIA E COMÉRCIO DE TINTAS LTDA**
**TINTAS SIX COLLOR INDÚSTRIA E COMÉRCIO LTDA. EPP**

Rua Major Quedinho, 111 - 18º andar - Consolação - São Paulo - SP - CEP 01050-030 - http://www.laspro.com.br
E-mail: adv@laspro.com.br - Fone: 0xx11 3211-3010 - Fax: 0xx11 3255-3727



Este documento é cópia do original, assinado digitalmente por ORESTE NESTOR DE SOUZA LASPRO e Tribunal de Justica do Estado de Sao Paulo, protocolado em 23/08/2019 às 15:17 , sob o número WGRU19703954723
Para conferir o original, acesse o site https://esaj.tjsp.jus.br/pastadigital/pg/abrirConferenciaDocumento.do, informe o processo 1019085-98.2019.8.26.0224 e código 5047E57.