LASPRO
CONSULTORES

EXCELENTÍSSIMO SENHOR DOUTOR JUIZ DE DIREITO DA 02ª VARA CÍVEL DA COMARCA DE DIADEMA/SP.

Processo n° 1013449-83.2018.8.26.0161

LASPRO CONSULTORES LTDA., Administradora Judicial nomeada nos autos da **RECUPERAÇÃO JUDICIAL** de **PALLMANN DO BRASIL INDUSTRIA E COMÉRCIO LTDA.,** vem, respeitosamente, à presença de Vossa Excelência, com fulcro no artigo 22, II, "a" (primeira parte) e "c" da Lei n° 11.101/2005, apresentar seu **RELATÓRIO INICIAL** nos termos a seguir aduzidos.

I - DA RECUPERAÇÃO JUDICIAL

1. Em 11/10/2018, **PALLMANN DO BRASIL INDÚSTRIA E COMÉRCIO LTDA** apresentou pedido de Recuperação Judicial, com fundamento no art. 47 e seguintes, da Lei n° 11.101/2005.

Brasil
Rua Major Quedinho, 111 - 18º andar
01050-030 - São Paulo
www.lasproconsultores.com.br
Fone: +55-11-3211-3010
Fax: +55-11-3255-3727

Itália
Edoardo Ricci Avvocati
Via Visconti di Modrone nº 8/10
20122 - Milão
www.edoardoricci.it
Fone: + 39-02 79 47 65
Fax: + 39-02 78 44 97

Este documento é cópia do original, assinado digitalmente por ORESTE NESTOR DE SOUZA LASPRO e Tribunal de Justica do Estado de Sao Paulo, protocolado em 07/11/2018 às 15:45 , sob o número WDDA18701320009
Para conferir o original, acesse o site https://esaj.tjsp.jus.br/pastadigital/pg/abrirConferenciaDocumento.do, informe o processo 1013449-83.2018.8.26.0161 e código 4373C69.

LASPRO
CONSULTORES

2. Em linhas gerais, conforme narrado na exordial, a Recuperanda tem origens na Alemanha e atua no Brasil desde 1980 e *"conta com uma estrutura completa composta de máquinas de fabricação própria e se destaca nos serviços de moagem, aglomeração e micronização, além de desenvolver, fabricar e distribuir máquinas e sistemas completos para Trituração, Preparação e Reciclagem dos mais diferentes materiais para indústrias."*

3. Registra que em razão da *"inadimplência, baixa rentabilidade, redução do faturamento, altas taxas de juros, concentração de vencimentos bancários a curto prazo, baixo capital de giro, sem linha de crédito, liquidação de seus ativos e a instabilidade econômica e financeira do país, a empresa viu na necessidade de tomar uma medida drástica, não restando outra alternativa a não ser pedir socorro ao judiciário."*

4. Assim, o pedido de recuperação judicial foi a única alternativa de repactuação das dívidas e continuidade de suas atividades.

5. Na exordial, a Recuperanda formula pedido de tutela de urgência para que a Eletropaulo se abstenha de efetuar o corte de energia elétrica em razão de débitos sujeitos à Recuperação Judicial.

6. Por meio da r. decisão de fls. 447, este D. Juízo delibera pela retificação do valor da causa, apresentação de bens do administrador e sócios.

7. Vem a Recuperanda, às fls. 449, com esclarecimentos sobre o passivo sujeito à recuperação judicial, registrando que o montante de R$ 28.549.038,13, é decorrente de dívidas fiscais e não sujeitas a recuperação judicial.

Brasil
Rua Major Quedinho, 111 - 18º andar
01050-030 - São Paulo
www.lasproconsultores.com.br
Fone: +55-11-3211-3010
Fax: +55-11-3255-3727

Itália
Edoardo Ricci Avvocati
Via Visconti di Modrone nº 8/10
20122 - Milão
www.edoardoricci.it
Fone: + 39-02 79 47 65
Fax: + 39-02 78 44 97

Este documento é cópia do original, assinado digitalmente por ORESTE NESTOR DE SOUZA LASPRO e Tribunal de Justica do Estado de Sao Paulo, protocolado em 07/11/2018 às 15:45 , sob o número WDDA18701320009
Para conferir o original, acesse o site https://esaj.tjsp.jus.br/pastadigital/pg/abrirConferenciaDocumento.do, informe o processo 1013449-83.2018.8.26.0161 e código 4373C69.

8. Ademais, pleiteia o diferimento do recolhimento da custas iniciais, majoradas em razão da mudança do valor da causa para R$ 3.927.905,55.

9. No mais, apresenta a relação de bens exigida pelo D. Juízo.

10. Às fls. 471, V. Exa. (i) reconsidera o item 1, uma vez que o passivo deverá ser apurado pelo administrador judicial, bem como posterga a análise do diferimento das custas, (ii) defere a liminar para impedir o corte de fornecimento de energia elétrica e (iii) aguarda o cumprimento da decisão de fls. 447 no tocante a apresentação da relação de bens dos sócios.

11. Às fls. 475, a Recuperanda informa o cumprimento da r. decisão quanto a apresentação dos bens dos sócios, pleiteando o deferimento da recuperação judicial. Junta, ademais, o protocolo da decisão-ofício junto a Eletropaulo.

12. Por meio da r. decisão de fls. 478/479, houve o deferimento do processamento da recuperação judicial, oportunidade em que foi nomeado este subscritor para o encargo de Administrador Judicial.

13. Acolhendo pedido deste signatário formulado na petição de fls. 546/550, pela r. decisão de fls. 553 foi autorizada a sua substituição pela pessoa jurídica LASPRO CONSULTORES LTDA. para conduzir a Administração Judicial deste processo.

14. Eis a síntese do processado.

II - DAS CORRESPONDÊNCIAS

Brasil
Rua Major Quedinho, 111 - 18º andar
01050-030 - São Paulo
www.lasproconsultores.com.br
Fone: +55-11-3211-3010
Fax: +55-11-3255-3727

Itália
Edoardo Ricci Avvocati
Via Visconti di Modrone nº 8/10
20122 - Milão
www.edoardoricci.it
Fone: + 39-02 79 47 65
Fax: + 39-02 78 44 97

Este documento é cópia do original, assinado digitalmente por ORESTE NESTOR DE SOUZA LASPRO e Tribunal de Justica do Estado de Sao Paulo, protocolado em 07/11/2018 às 15:45 , sob o número WDDA18701320009
Para conferir o original, acesse o site https://esaj.tjsp.jus.br/pastadigital/pg/abrirConferenciaDocumento.do, informe o processo 1013449-83.2018.8.26.0161 e código 4373C69.

15. A Administradora Judicial informa que está providenciando o envio das cartas aos credores, em atenção à regra prevista no art. 22, I, "a", da Lei n° 11.101/2005.

16. Considerando-se que esta Administradora Judicial identificou algumas incongruências na lista de credores de fls. 137/145, como endereços repetidos para o mesmo credor, foram solicitados ajustes extrajudicialmente à Recuperanda.

17. Tão logo sejam regularizadas as informações, esta Administradora Judicial encaminhará as cartas aos credores e fará a oportuna comprovação nos autos.

III - DA VISTORIA E DA ENTREGA DO TERMO DE DILIGÊNCIA

18. A Administradora Judicial, por seu preposto, vistoriou a sede da Recuperanda na data de 31/10/2018, como mostram as fotografias das áreas interna e externa da empresa, ora anexadas.

19. Foi entregue termo de diligência visando a remessa mensal dos documentos necessários para a elaboração dos relatórios mensais, com análise contábil-financeira da Recuperanda

IV - DAS DEMONSTRAÇÕES CONTÁBEIS

20. Foram disponibilizados os Balanços Patrimoniais e Demonstração do Resultado do Exercício dos anos de 2015, 2016, 2017 assinados por Mauro Cesar Rodrigues da Gama como contador e como administrador financeiro e balancetes mensais de janeiro a junho de 2018.

Brasil
Rua Major Quedinho, 111 - 18º andar
01050-030 - São Paulo
www.lasproconsultores.com.br
Fone: +55-11-3211-3010
Fax: +55-11-3255-3727

Itália
Edoardo Ricci Avvocati
Via Visconti di Modrone nº 8/10
20122 - Milão
www.edoardoricci.it
Fone: + 39-02 79 47 65
Fax: + 39-02 78 44 97

Este documento é cópia do original, assinado digitalmente por ORESTE NESTOR DE SOUZA LASPRO e Tribunal de Justica do Estado de Sao Paulo, protocolado em 07/11/2018 às 15:45 , sob o número WDDA18701320009
Para conferir o original, acesse o site https://esaj.tjsp.jus.br/pastadigital/pg/abrirConferenciaDocumento.do, informe o processo 1013449-83.2018.8.26.0161 e código 4373C69.

LASPRO CONSULTORES

21. O relatório de fluxo de caixa mostra o período de 2014 a agosto de 2018 e o projetado mensal de setembro de 2018 a agosto de 2019.

22. Verificando os balanços patrimoniais disponibilizados, e os balancetes do ano de 2018, temos a situação patrimonial da Recuperanda ao longo dos anos, sendo essa documentação colocada lado a lado para melhor visualização.

23. Nota-se um decréscimo nas disponibilidades de 97% de 2015 para 2017 quando finalizou o ano com R$ 40 mil (quarenta mil reais), tendo em 2018 recuperado, parte de seu disponível, finalizando o terceiro trimestre com R$ 467 mil (quatrocentos e sessenta e sete mil reais).

24. As variações dos saldos dessa rubrica podem ser verificadas no gráfico abaixo:

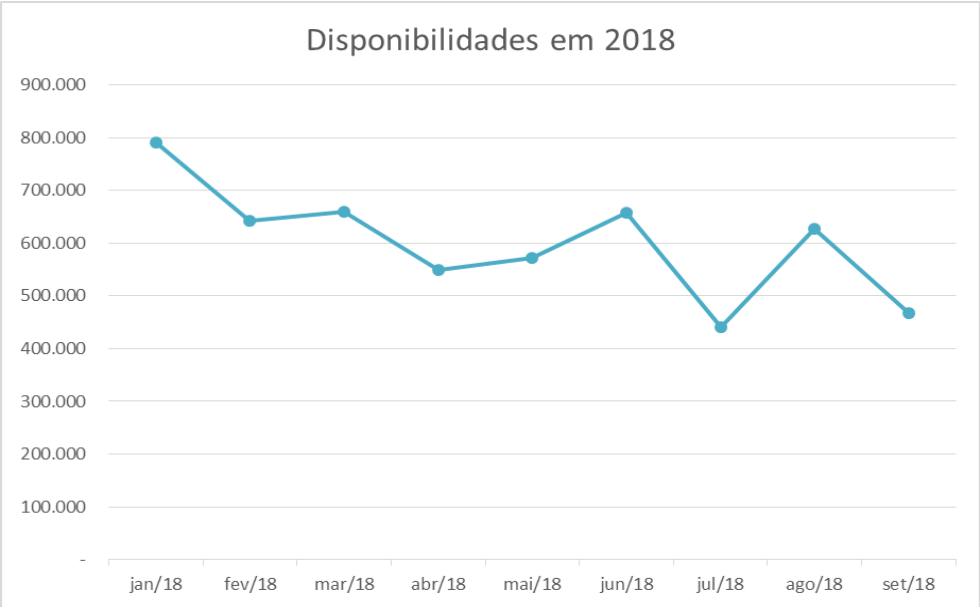

25. Os valores de contas a receber, tiveram seu maior montante, R$ 5 milhões (cinco milhões de reais) em 2016, o qual decresceu em 2017 e finalizou setembro de 2018 com R$ 899 mil (oitocentos e noventa e nove mil reais),

Brasil
Rua Major Quedinho, 111 - 18º andar
01050-030 - São Paulo
www.lasproconsultores.com.br
Fone: +55-11-3211-3010
Fax: +55-11-3255-3727

Itália
Edoardo Ricci Avvocati
Via Visconti di Modrone nº 8/10
20122 - Milão
www.edoardoricci.it
Fone: + 39-02 79 47 65
Fax: + 39-02 78 44 97

Este documento é cópia do original, assinado digitalmente por ORESTE NESTOR DE SOUZA LASPRO e Tribunal de Justica do Estado de Sao Paulo, protocolado em 07/11/2018 às 15:45 , sob o número WDDA18701320009
Para conferir o original, acesse o site https://esaj.tjsp.jus.br/pastadigital/pg/abrirConferenciaDocumento.do, informe o processo 1013449-83.2018.8.26.0161 e código 4373C69.

indicando uma menor quantia de vendas feitas a prazo e ficando pendentes de recebimentos.

26. Os estoques são o maior ativo da Recuperanda representando 34% do total, em setembro de 2018, não apresentou variação significativa de saldo nos anos analisados e permaneceu com R$ 2,4 milhões (dois milhões e quatrocentos mil reais).

27. Como bens, a Recuperanda ainda mantém aproximadamente R$ 1,9 milhões (um milhão e novecentos mil reais) de imobilizados já líquidos de depreciação.

28. Cabe mencionar que 57% dos ativos contabilizados estão no curto prazo.

Em R$

Balanço Patrimonial em:	2015	2016	2017	set/18
Ativo	**8.762.620**	**11.807.073**	**8.743.091**	**7.129.564**
Ativo Circulante	**5.670.993**	**9.079.973**	**6.366.900**	**4.989.955**
Disponibilidades	1.382.412	109.277	39.889	466.664
Contas a Receber	2.055.161	5.101.056	2.669.524	899.020
Adiantamentos	96.400	100.538	167.126	154.062
Fornecedores	*33.394*	*64.216*	*137.114*	*107.286*
Empregados	*30.787*	*15.134*	*26.291*	*44.201*
Viagens e Estadia	*7.575*	*3.953*	*2.974*	*4*
Despachante	*24.644*	*17.235*	*747*	*2.570*
Estoque	2.198.293	2.734.137	2.420.358	2.396.819
Provisão de Estoque	- 236.459	-	-	-
Impostos a Recuperar	165.672	1.012.105	1.059.377	968.277
Despesas Antecipadas	9.514	22.860	10.626	105.112
Ativo Não Circulante	**3.091.627**	**2.727.100**	**2.376.191**	**2.139.609**
Investimentos	124.346	204.583	218.355	246.852
Depositos Judiciais	22.644	22.211	7.686	-
Creditos Tributarios	362.059	-	-	-
Imobilizado	2.511.353	2.457.040	2.127.115	1.875.947
Intangivel	71.225	43.266	23.035	16.811

29. Os empréstimos são classificados no balancete como empréstimos nacionais e estrangeiros, mas nos balanços patrimoniais, os empréstimos estrangeiros recebem o nome de *intercompanies*, sendo esse último a maior dívida da

Brasil
Rua Major Quedinho, 111 - 18º andar
01050-030 - São Paulo
www.lasproconsultores.com.br
Fone: +55-11-3211-3010
Fax: +55-11-3255-3727

Itália
Edoardo Ricci Avvocati
Via Visconti di Modrone nº 8/10
20122 - Milão
www.edoardoricci.it
Fone: + 39-02 79 47 65
Fax: + 39-02 78 44 97

Este documento é cópia do original, assinado digitalmente por ORESTE NESTOR DE SOUZA LASPRO e Tribunal de Justica do Estado de Sao Paulo, protocolado em 07/11/2018 às 15:45 , sob o número WDDA18701320009
Para conferir o original, acesse o site https://esaj.tjsp.jus.br/pastadigital/pg/abrirConferenciaDocumento.do, informe o processo 1013449-83.2018.8.26.0161 e código 4373C69.

LASPRO CONSULTORES

recuperanda em setembro de 2018, qual montou R$ 14 milhões (quatorze milhões de reais) considerando o curto e o longo prazo.

Emprestimos Estrangeiros - CP e LP		Valor
Wilhelm Pallmann Beteiligungsgesell	R$	681.583,67
Pallmann Industris	R$	87.857,98
Willhelm Pallmann Verwaltungs	R$	13.344.451,50
Total	**R$**	**14.113.893,15**

Fonte: Balancete

30. As dívidas gerais aumentaram gradativamente nos anos analisados, sendo que de 2016 a 2018, o aumento foi de 53% do total devido, desconsiderando os prazos de pagamento, as quais finalizaram o período totalizando R$ 41 milhões (quarenta e um milhões de reais).

31. O gráfico abaixo demonstra a composição do passivo a ser pago em curto prazo no mês de setembro de 2018, o qual monta em R$ 27,6 milhões (vinte e sete milhões e seiscentos mil reais) dos quais nota-se que 48% se referem a obrigações trabalhistas, sendo esse o passivo que mais apresentou aumento nos anos em análise.

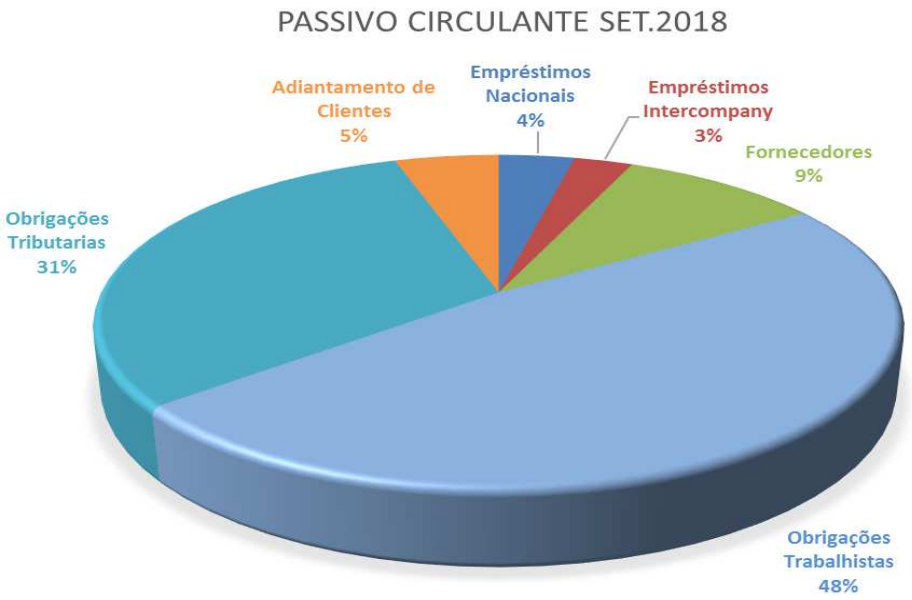

72-929.1 EK – JP - OL

Brasil
Rua Major Quedinho, 111 - 18º andar
01050-030 - São Paulo
www.laspro consultores.com.br
Fone: +55-11-3211-3010
Fax: +55-11-3255-3727

Itália
Edoardo Ricci Avvocati
Via Visconti di Modrone nº 8/10
20122 - Milão
www.edoardoricci.it
Fone: + 39-02 79 47 65
Fax: + 39-02 78 44 97

Este documento é cópia do original, assinado digitalmente por ORESTE NESTOR DE SOUZA LASPRO e Tribunal de Justica do Estado de Sao Paulo, protocolado em 07/11/2018 às 15:45 , sob o número WDDA18701320009
Para conferir o original, acesse o site https://esaj.tjsp.jus.br/pastadigital/pg/abrirConferenciaDocumento.do, informe o processo 1013449-83.2018.8.26.0161 e código 4373C69.

LASPRO
CONSULTORES

32. A Recuperanda já apresentava prejuízos em 2015, os quais montaram em R$ 26,3 milhões (vinte e seis milhões e trezentos mil reais) naquele ano, em setembro de 2018, os prejuízos somavam R$ 48,3 (quarenta e oito milhões e trezentos mil reais).

33. Cabe mencionar que no balancete consta como contas de compensação, "Estoques de terceiros em nosso poder", mas o valor de setembro de 2018 do passivo, não é o mesmo que o apresentado no ativo, apresentando uma diferença de R$ 1,4 mil (um mil e quatrocentos reais). Sendo que o total desses estoques, totalizaram R$ 65,4 milhões (sessenta e cinco milhões e quatrocentos mil reais).

Em R$

Balanço Patrimonial em:	2015	2016	2017	set/18
Passivo	**8.762.619**	**11.807.073**	**8.743.091**	**7.129.564**
Passivo Circulante	**12.882.752**	**14.387.143**	**12.506.551**	**27.587.171**
Empréstimos Nacionais	2.250.269	955.391	1.606.987	995.244
Empréstimos Intercompany	299.016	635.639	305.498	769.442
Fornecedores	1.455.732	3.259.771	2.383.932	2.645.423
Intercompany a Pagar	2.244.978	-	-	-
Obrigações Trabalhistas	2.845.911	4.027.868	3.541.814	13.269.852
Obrigações Tributarias	2.924.436	4.622.495	4.317.464	8.543.282
Adiantamento de Clientes	226.838	435.979	320.856	1.363.926
Provisões	635.571	450.000	30.000	-
Passivo Não Circulante	**16.280.293**	**12.327.124**	**20.738.066**	**13.418.466**
Empréstimos Nacionais	1.460.056	920.677	125.431	-
Intercompany a Pagar	1.132.859	-	-	-
Empréstimos Intercompany	5.950.560	3.084.245	11.379.983	13.344.451
Impostos a Pagar	7.625.903	8.322.202	9.232.652	74.014
Obrigações Beneficios a Empregados	110.915	-	-	-
Patrimonio Liquido	**- 20.400.425**	**- 14.907.194**	**- 24.501.526**	**- 33.874.668**
Capital Social	5.976.514	14.406.618	14.406.618	14.406.618
Reserva de Capital	4.368	4.371	4.368	4.368
Lucros/Prejuizo Acumulado	- 20.313.988	- 26.381.307	- 29.318.181	- 38.912.511
Lucros/Prejuizo do Exercicio	- 6.067.319	- 2.936.876	- 9.594.331	- 9.373.143
Diferença encontrada na conta de Compensação				1.405

Brasil
Rua Major Quedinho, 111 - 18º andar
01050-030 - São Paulo
www.lasproconsultores.com.br
Fone: +55-11-3211-3010
Fax: +55-11-3255-3727

Itália
Edoardo Ricci Avvocati
Via Visconti di Modrone nº 8/10
20122 - Milão
www.edoardoricci.it
Fone: + 39-02 79 47 65
Fax: + 39-02 78 44 97

Este documento é cópia do original, assinado digitalmente por ORESTE NESTOR DE SOUZA LASPRO e Tribunal de Justica do Estado de Sao Paulo, protocolado em 07/11/2018 às 15:45 , sob o número WDDA18701320009
Para conferir o original, acesse o site https://esaj.tjsp.jus.br/pastadigital/pg/abrirConferenciaDocumento.do, informe o processo 1013449-83.2018.8.26.0161 e código 4373C69.

LASPRO CONSULTORES

34. Verifica-se que o capital circulante líquido da recuperanda é negativo desde 2015, apresentando o montante que faltaria em curto prazo para liquidar as dívidas também de curto prazo, o qual apontou em setembro de 2018, R$ 22,6 milhões (vinte e dois milhões e seiscentos mil reais) negativos.

35. Dos anos de 2015 a 2017 as demonstrações dos resultados dos exercícios foram disponibilizadas e referente ao exercício de 2018, os balancetes deram origem à demonstração como segue, por isso são apresentadas de forma segregada.

36. A Recuperanda já acumulou nos três primeiros trimestres de 2018, prejuízo que representa 95% do prejuízo acumulado no ano de 2017.

37. Cabe mencionar a respeito das despesas não operacionais, sendo juros, despesas financeiras, variação cambial, entre outras, as quais foram superiores em quatro vezes as despesas da operação da Recuperanda em 2017.

Brasil
Rua Major Quedinho, 111 - 18º andar
01050-030 - São Paulo
www.lasproconsultores.com.br
Fone: +55-11-3211-3010
Fax: +55-11-3255-3727

Itália
Edoardo Ricci Avvocati
Via Visconti di Modrone nº 8/10
20122 - Milão
www.edoardoricci.it
Fone: + 39-02 79 47 65
Fax: + 39-02 78 44 97

Este documento é cópia do original, assinado digitalmente por ORESTE NESTOR DE SOUZA LASPRO e Tribunal de Justica do Estado de Sao Paulo, protocolado em 07/11/2018 às 15:45 , sob o número WDDA18701320009
Para conferir o original, acesse o site https://esaj.tjsp.jus.br/pastadigital/pg/abrirConferenciaDocumento.do, informe o processo 1013449-83.2018.8.26.0161 e código 4373C69.

LASPRO
CONSULTORES

Demonstração do resultado	2015	2016	2017
Receita	**16.739.031**	**19.490.837**	**15.104.796**
Maquinas	4.346.077	6.014.129	3.770.296
Peças	7.446.425	7.016.152	5.069.009
Serviços de Ass. Tecnica	1.527.716	1.792.949	649.574
Outros	-	68.458	16.460
Serviços de Industrialização	3.418.812	4.599.149	5.599.457
(-) Devoluções	- 795.425	- 1.063.486	- 478.925
(-) Impostos	- 2.641.971	- 2.155.399	- 2.262.671
Receita Liquida	**13.301.635**	**16.271.952**	**12.363.200**
(-) Custo	- 9.222.121	- 11.456.770	- 15.630.465
Lucro Bruto	**4.079.514**	**4.815.182**	**- 3.267.265**
Despesas Operacionais	**- 3.668.234**	**- 4.226.106**	**- 1.156.183**
(-) Despesas com Pessoal	*- 1.837.622*	*- 2.990.300*	*- 3.257.411*
(-) Despesas Administrativas	*- 1.852.071*	*- 1.245.154*	*- 2.077.685*
Depreciação	*-*	*- 48.380*	*- 39.505*
Provisões e Reversões	*-*	*57.728*	*-*
Outras Receitas	*21.459*	*-*	*4.218.418*
Resultado Operacional	**411.280**	**589.076**	**- 4.423.448**
Despesas não operacionais	**- 4.703.110**	**- 1.793.394**	**- 4.908.133**
(-) Juros Bancários	*- 489.623*	*- 900*	*- 670.752*
(-) Juros e Multas Sobre Impostos	*- 778.628*	*- 2.542.748*	*- 2.614.423*
(-) Despesas Bancarias	*- 373.601*	*- 215.518*	*- 160.661*
(-) Variação Cambial Passiva	*- 1.168.254*	*- 1.330.149*	*- 994.601*
Variação Cambial Ativa	*542.853*	*- 333.605*	*- 77.458*
Receita Financeira	*49.715*	*149.134*	*651.480*
(-) Juros sobre Empréstimos	*- 604.429*	*- 603.796*	*- 484.953*
(-) Descontos Concedidos	*- 49.292*	*- 30.672*	*- 57.422*
(-) Juros e Multas Sobre Intercompany	*- 1.831.852*	*3.114.860*	*- 499.343*
Reversão de Custo e Despesa com Reestruturação	**- 1.775.489**	**- 725.840**	**- 245.682**
Resultado antes do IRPJ e CSLL	**- 6.067.319**	**- 1.930.158**	**- 9.577.263**
(-) IRPJ e CSLL	-	-	-
Resultado do Periodo	**- 6.067.319**	**- 1.930.158**	**- 9.822.945**

Demonstração do resultado	set/18
Receita	**7.338.298**
Mercado Nacional - Venda de Produto	5.712.391
Mercado Nacional - Venda de Serviços	436.306
Exportação - Venda de Produto	1.189.600
(-) Devoluções	- 438.156
(-) Impostos	- 990.210
Receita Liquida	**5.909.931**
(-) Custo	- 6.742.658
Lucro Bruto	**- 832.727**
Despesas Operacionais	**- 5.458.223**
(-) Despesas Administrativas	*- 1.613.666*
(-) Despesas Comerciais	*- 1.242.650*
Outras Despesas/Receitas	*- 2.601.908*
Resultado Operacional	**- 6.290.950**
Despesas não operacionais	**- 3.095.009**
(-) Despesas Financeira	*- 3.800.288*
Receita Financeira	*705.279*
Resultado não operacional	*-*
Mão de obra - Pallman Industries	**12.815**
Resultado antes do IRPJ e CSLL	**- 9.373.143**
(-) IRPJ e CSLL	-
Resultado do Periodo	**- 9.373.143**

38. O ano com maior faturamento da Recuperanda foi 2016, consequente foi o ano que acumulou menor prejuízo de aproximadamente R$ 2 milhões (dois milhões de reais).

39. Em 2017, a Recuperanda faturou R$ 15 milhões (quinze milhões de reais) e auferiu um prejuízo de R$ 9,8 milhões (nove milhões e oitocentos mil reais) deixando sua lucratividade negativa em 65%.

Brasil
Rua Major Quedinho, 111 - 18º andar
01050-030 - São Paulo
www.lasproconsultores.com.br
Fone: +55-11-3211-3010
Fax: +55-11-3255-3727

Itália
Edoardo Ricci Avvocati
Via Visconti di Modrone nº 8/10
20122 - Milão
www.edoardoricci.it
Fone: + 39-02 79 47 65
Fax: + 39-02 78 44 97

Este documento é cópia do original, assinado digitalmente por ORESTE NESTOR DE SOUZA LASPRO e Tribunal de Justica do Estado de Sao Paulo, protocolado em 07/11/2018 às 15:45 , sob o número WDDA18701320009
Para conferir o original, acesse o site https://esaj.tjsp.jus.br/pastadigital/pg/abrirConferenciaDocumento.do, informe o processo 1013449-83.2018.8.26.0161 e código 4373C69.

LASPRO
CONSULTORES

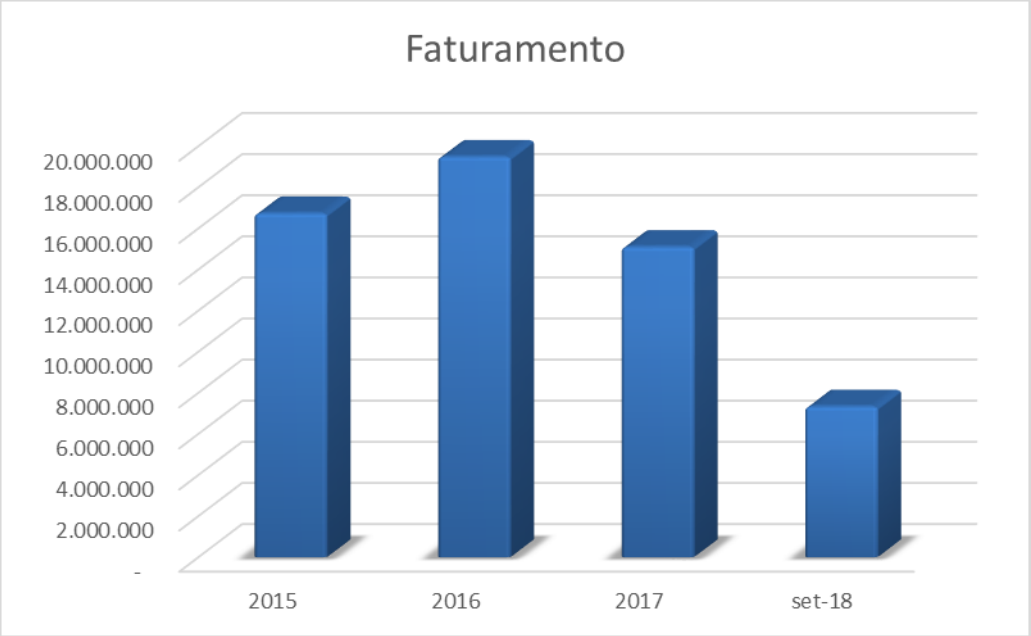

40. A relação de credores apresentada pelos representantes da Recuperanda ainda carece de correções, as quais foram solicitadas, pois há credores classificados em duas classes, como créditos decorrestes da legislação trabalhista e classe de credores de créditos quirografários.

41. Conforme essa relação inicialmente disponibilizada, temos pouco mais de 3,9 milhões (três milhões e novecentos mil reais) em créditos segregados nas classes I, III e IV como mostra o quadro abaixo:

Classe		Valor
Classe I	R$	584.768,56
Classe II	R$	-
Classe III	R$	3.085.249,77
Classe IV	R$	257.887,23
Total	**R$**	**3.927.905,56**

42. Por fim, causa estranheza a rubrica que reflete as obrigações trabalhistas em setembro de 2017 apresentar o montante de R$ 13 milhões (treze milhões de reais) e a classe I apenas R$ 584,7 mil (quinhentos e oitenta e quatro mil e setecentos reais).

Brasil
Rua Major Quedinho, 111 - 18º andar
01050-030 - São Paulo
www.lasproconsultores.com.br
Fone: +55-11-3211-3010
Fax: +55-11-3255-3727

Itália
Edoardo Ricci Avvocati
Via Visconti di Modrone nº 8/10
20122 - Milão
www.edoardoricci.it
Fone: + 39-02 79 47 65
Fax: + 39-02 78 44 97

Este documento é cópia do original, assinado digitalmente por ORESTE NESTOR DE SOUZA LASPRO e Tribunal de Justica do Estado de Sao Paulo, protocolado em 07/11/2018 às 15:45 , sob o número WDDA18701320009
Para conferir o original, acesse o site https://esaj.tjsp.jus.br/pastadigital/pg/abrirConferenciaDocumento.do, informe o processo 1013449-83.2018.8.26.0161 e código 4373C69.

43. As rubricas contábeis de empréstimos e fornecedores, desconsiderando as obrigações tributárias, ainda totalizam aproximadamente R$ 5 milhões (cinco milhões de reais), o que difere dos valores da relação de credores apresentada.

44. Também causa estranheza a ausência, na lista de credores de fls. 137/145, dos titulares dos "empréstimos intercompany" que estão registrados no passivo circulante e não circulante da Recuperanda em setembro.

45. Solicitamos aos representantes da Recuperanda que esclareçam:

i. Acerca dos estoques de terceiros contabilizados como em poder da empresa;

ii. Do porquê o passivo inscrito na Recuperação Judicial tanto das rubricas contábeis mesmo desconsiderando o passivo tributário e *intercompany* difere do montante da relação de credores disponibilizada;

iii. Quanto ao fato gerador da rubrica "reversão de custo e despesa com reestruturação".

V - <u>DA CONCLUSÃO</u>

46. Sendo o que havia a relatar e honrada com a nomeação, a Administradora Judicial permanece à disposição do Juízo, do Ministério Público, da Recuperanda, dos Credores para prestar os esclarecimentos necessários.

São Paulo, 06 de novembro de 2018.

Brasil
Rua Major Quedinho, 111 - 18º andar
01050-030 - São Paulo
www.lasproconsultores.com.br
Fone: +55-11-3211-3010
Fax: +55-11-3255-3727

Itália
Edoardo Ricci Avvocati
Via Visconti di Modrone nº 8/10
20122 - Milão
www.edoardoricci.it
Fone: + 39-02 79 47 65
Fax: + 39-02 78 44 97

Este documento é cópia do original, assinado digitalmente por ORESTE NESTOR DE SOUZA LASPRO e Tribunal de Justica do Estado de Sao Paulo, protocolado em 07/11/2018 às 15:45 , sob o número WDDA18701320009
Para conferir o original, acesse o site https://esaj.tjsp.jus.br/pastadigital/pg/abrirConferenciaDocumento.do, informe o processo 1013449-83.2018.8.26.0161 e código 4373C69.

LASPRO
CONSULTORES

LASPRO CONSULTORES LTDA.
Administradora Judicial
Oreste Nestor de Souza Laspro
OAB/SP nº 98.628

72-929.1 EK – JP - OL

Brasil
Rua Major Quedinho, 111 - 18º andar
01050-030 - São Paulo
www.lasproconsultores.com.br
Fone: +55-11-3211-3010
Fax: +55-11-3255-3727

Itália
Edoardo Ricci Avvocati
Via Visconti di Modrone nº 8/10
20122 - Milão
www.edoardoricci.it
Fone: + 39-02 79 47 65
Fax: + 39-02 78 44 97

Este documento é cópia do original, assinado digitalmente por ORESTE NESTOR DE SOUZA LASPRO e Tribunal de Justica do Estado de Sao Paulo, protocolado em 07/11/2018 às 15:45 , sob o número WDDA18701320009
Para conferir o original, acesse o site https://esaj.tjsp.jus.br/pastadigital/pg/abrirConferenciaDocumento.do, informe o processo 1013449-83.2018.8.26.0161 e código 4373C69.

LASPRO
CONSULTORES

DOC. 1 - TERMO DE DILIGÊNCIA

Brasil
Rua Major Quedinho, 111 - 18º andar
01050-030 - São Paulo
www.lasproconsultores.com.br
Fone: +55-11-3211-3010
Fax: +55-11-3255-3727

Itália
Edoardo Ricci Avvocati
Via Visconti di Modrone nº 8/10
20122 - Milão
www.edoardoricci.it
Fone: + 39-02 79 47 65
Fax: + 39-02 78 44 97

Este documento é cópia do original, assinado digitalmente por ORESTE NESTOR DE SOUZA LASPRO e Tribunal de Justica do Estado de Sao Paulo, protocolado em 07/11/2018 às 15:45 , sob o número WDDA18701320009
Para conferir o original, acesse o site https://esaj.tjsp.jus.br/pastadigital/pg/abrirConferenciaDocumento.do, informe o processo 1013449-83.2018.8.26.0161 e código 4373CB5.

LASPRO
CONSULTORES

TERMO DE DILIGÊNCIA

Origem: **02ª VARA CÍVEL DE DIADEMA/SP**

Processo nº: **1013449-83.2018.8.26.0161**

Ação: **RECUPERAÇÃO JUDICIAL.**

Recuperanda: **PALLMANN DO BRASIL INDÚSTRIA E COMÉRCIO LTDA**

Distribuição: **11 de outubro de 2018.**

Em 31/10/2018, **LASPRO CONSULTORES LTDA.** neste ato representada pelo **DR. ORESTE NESTOR DE SOUZA LASPRO,** OAB/SP nº 98.628, em atenção à r. decisão de fls. 478/479, compareceu ao centro administrativo da Recuperanda **PALLMANN DO BRASIL INDUSTRIA E COMERCIO LTDA.** e solicitou ao respectivo administrador da empresa para que envie diretamente no endereço eletrônico contabilidade@laspro.com.br e darly.santos@laspro.com.br todo o dia 20 de cada mês, os seguintes documentos:

I - Demonstrações Financeiras e Contábeis:

1) Balancete de verificação com níveis e subníveis de contas e saldo anterior comparativo (preferencialmente em Excel);

2) Balanço Patrimonial;

3) Relatório de Inventário de Estoques;

4) Relatório de Clientes no país e no exterior com a composição do saldo contábil;

Brasil
Rua Major Quedinho, 111 - 18º andar
01050-030 - São Paulo
www.lasproconsultores.com.br
Fone: +55-11-3211-3010
Fax: +55-11-3255-3727

Itália
Edoardo Ricci Avvocati
Via Visconti di Modrone nº 8/10
20122 - Milão
www.edoardoricci.it
Fone: + 39-02 79 47 65
Fax: + 39-02 78 44 97

Este documento é cópia do original, assinado digitalmente por ORESTE NESTOR DE SOUZA LASPRO e Tribunal de Justica do Estado de Sao Paulo, protocolado em 07/11/2018 às 15:45 , sob o número WDDA18701320009
Para conferir o original, acesse o site https://esaj.tjsp.jus.br/pastadigital/pg/abrirConferenciaDocumento.do, informe o processo 1013449-83.2018.8.26.0161 e código 4373CFF.

LASPRO
CONSULTORES

5) Relatório de Fornecedores no país e no exterior com a composição do saldo contábil;

6) Detalhamento de movimentação de bens do Ativo Imobilizado, caso aplicável;

7) Comunicação simples por e-mail no caso de lançamentos contábeis em meses anteriormente disponibilizados com a justificativa da alteração do saldo seguida da disponibilização das novas demonstrações.

8) Indicação de qualquer fato relevante que possa influenciar na interpretação das demonstrações financeiras, por exemplo, no caso de reavaliação dos ativos imobilizados, entre outros.

II – Funcionários:

1) Relatório Sintético da Folha de Pagamento (discriminação de verbas pagas e de descontos), com indicação do número de funcionários ativos, afastados, demitidos, admitidos, além das respectivas incidências de FGTS, INSS etc.;

2) Relação de Trabalhadores constantes no arquivo GEFIP/SEFIP;

3) Provisionamento mensal de férias e 13° salário, com indicação do número de funcionários em gozo de férias e valores pagos;

4) Indicar nome dos sócios e valor do pró-labore pago a cada um em cada empresa.

III - Impostos:

1) Livros de Entradas e Saídas de Serviços e Mercadorias;

2) Lalur;

3) Cópia da Folha do Livro de Apuração do ICMS;

4) Cópia da Apuração do PIS e da COFINS.

5) Fornecer cópia e seus respectivos comprovantes de recolhimento de:

a. Guia de Recolhimento do FGTS;

b. Guia da Previdência Social – GPS;

Brasil
Rua Major Quedinho, 111 - 18° andar
01050-030 - São Paulo
www.lasproconsultores.com.br
Fone: +55-11-3211-3010
Fax: +55-11-3255-3727

Itália
Edoardo Ricci Avvocati
Via Visconti di Modrone n° 8/10
20122 - Milão
www.edoardoricci.it
Fone: + 39-02 79 47 65
Fax: + 39-02 78 44 97

72-929.1-JP

Este documento é cópia do original, assinado digitalmente por ORESTE NESTOR DE SOUZA LASPRO e Tribunal de Justica do Estado de Sao Paulo, protocolado em 07/11/2018 às 15:45 , sob o número WDDA18701320009
Para conferir o original, acesse o site https://esaj.tjsp.jus.br/pastadigital/pg/abrirConferenciaDocumento.do, informe o processo 1013449-83.2018.8.26.0161 e código 4373CFF.

LASPRO
CONSULTORES

c. DARFs (PIS, COFINS, CSSL, IRPJ, IRPF, etc.), do mês anterior ao pedido da recuperação judicial;

d. Guias de ICMS.

Para os devidos fins, lavramos o presente termo em duas laudas digitadas no anverso, assinado pela Administradora Judicial e pela Recuperanda.

São Paulo, 31/10/2018.

LASPRO CONSULTORES LTDA.
ADMINISTRADORA JUDICIAL
ORESTE NESTOR DE SOUZA LASPRO
OAB/SP Nº 98.628

Elaine G. de Oliveira

PALLMANN DO BRASIL INDÚSTRIA E COMERCIO LTDA

Brasil
Rua Major Quedinho, 111 - 18° andar
01050-030 - São Paulo
www.lasproconsultores.com.br
Fone: +55-11-3211-3010
Fax: +55-11-3255-3727

Itália
Edoardo Ricci Avvocati
Via Visconti di Modrone nº 8/10
20122 - Milão
www.edoardoricci.it
Fone: + 39-02 79 47 65
Fax: + 39-02 78 44 97

72-929.1-JP

Este documento é cópia do original, assinado digitalmente por ORESTE NESTOR DE SOUZA LASPRO e Tribunal de Justica do Estado de Sao Paulo, protocolado em 07/11/2018 às 15:45 , sob o número WDDA18701320009
Para conferir o original, acesse o site https://esaj.tjsp.jus.br/pastadigital/pg/abrirConferenciaDocumento.do, informe o processo 1013449-83.2018.8.26.0161 e código 4373CFF.

LASPRO
CONSULTORES

DOC. 2 – RELATÓRIO DE VISITAS

Brasil
Rua Major Quedinho, 111 - 18º andar
01050-030 - São Paulo
www.lasproconsultores.com.br
Fone: +55-11-3211-3010
Fax: +55-11-3255-3727

Itália
Edoardo Ricci Avvocati
Via Visconti di Modrone nº 8/10
20122 - Milão
www.edoardoricci.it
Fone: + 39-02 79 47 65
Fax: + 39-02 78 44 97

Este documento é cópia do original, assinado digitalmente por ORESTE NESTOR DE SOUZA LASPRO e Tribunal de Justica do Estado de Sao Paulo, protocolado em 07/11/2018 às 15:45 , sob o número WDDA18701320009
Para conferir o original, acesse o site https://esaj.tjsp.jus.br/pastadigital/pg/abrirConferenciaDocumento.do, informe o processo 1013449-83.2018.8.26.0161 e código 4373D32.

LASPRO
CONSULTORES

VISITA

Pallmann do Brasil Indústria e Comércio Ltda

Data: 31/10/18

Local: Avenida Presidente Juscelino, nr. 1156 – CEP. 09950-370 – Piraporinha – Diadema – SP.

Responsável: Sra. Elaine Gonçalves de Oliveira

Preposto: Pedro Roberto da Silva

O preposto do Administrador Judicial foi recepcionado pela Sra. Elaine Gonçalves, responsável pela Controladoria e procuradora da empresa, e pelo Sr. Marcos de Freitas, Gerente Industrial.

A Sra. Elaine e o Sr. Marcos elencaram que a Pallmann tem mais de 30 (trinta anos) de atividades no país e é originária de uma empresa alemã fundada em 1903.

Com relação às atividades, atua em vários segmentos, oferece serviços e equipamentos de qualidade e que a situação de Recuperação Judicial é uma oportunidade de continuar operando. Atualmente conta com 70 (setenta) colaboradores.

Com relação aos itens oferecidos, além de máquinas de fabricação própria e uma estrutura de atendimento, planejamento e suporte, se destaca nos serviços de Moagem, Aglomeração (Reciclagem) e Micronização, atendendo diversos clientes em variadas áreas.

Por fim, se colocaram a disposição da equipe do Administrador Judicial para quaisquer esclarecimentos, envio de documentos e soluções de dúvidas.

Brasil
Rua Major Quedinho, 111 - 18º andar
01050-030 - São Paulo
www.lasproconsultores.com.br
Fone: +55-11-3211-3010
Fax: +55-11-3255-3727

Itália
Edoardo Ricci Avvocati
Via Visconti di Modrone nº 8/10
20122 - Milão
www.edoardoricci.it
Fone: + 39-02 79 47 65
Fax: + 39-02 78 44 97

Este documento é cópia do original, assinado digitalmente por ORESTE NESTOR DE SOUZA LASPRO e Tribunal de Justica do Estado de Sao Paulo, protocolado em 07/11/2018 às 15:45 , sob o número WDDA18701320009
Para conferir o original, acesse o site https://esaj.tjsp.jus.br/pastadigital/pg/abrirConferenciaDocumento.do, informe o processo 1013449-83.2018.8.26.0161 e código 4373D68.

LASPRO
CONSULTORES

Visão da Empresa

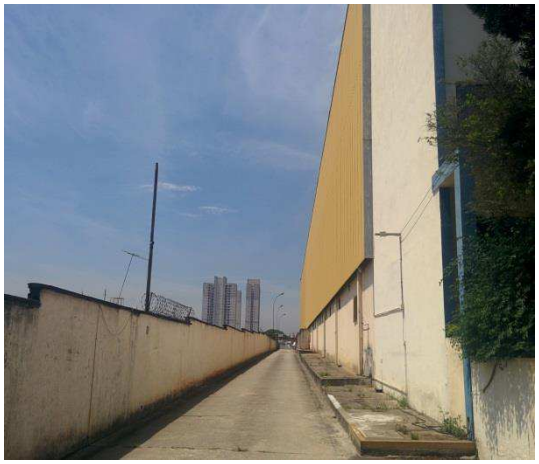

Portaria

Brasil
Rua Major Quedinho, 111 - 18º andar
01050-030 - São Paulo
www.lasproconsultores.com.br
Fone: +55-11-3211-3010
Fax: +55-11-3255-3727

Itália
Edoardo Ricci Avvocati
Via Visconti di Modrone nº 8/10
20122 - Milão
www.edoardoricci.it
Fone: + 39-02 79 47 65
Fax: + 39-02 78 44 97

Este documento é cópia do original, assinado digitalmente por ORESTE NESTOR DE SOUZA LASPRO e Tribunal de Justica do Estado de Sao Paulo, protocolado em 07/11/2018 às 15:45 , sob o número WDDA18701320009
Para conferir o original, acesse o site https://esaj.tjsp.jus.br/pastadigital/pg/abrirConferenciaDocumento.do, informe o processo 1013449-83.2018.8.26.0161 e código 4373D68.

LASPRO
CONSULTORES

Recepção

Entrada e Saída de Caminhões / Veículos

Estacionamento

Brasil
Rua Major Quedinho, 111 - 18º andar
01050-030 - São Paulo
www.lasproconsultores.com.br
Fone: +55-11-3211-3010
Fax: +55-11-3255-3727

Itália
Edoardo Ricci Avvocati
Via Visconti di Modrone nº 8/10
20122 - Milão
www.edoardoricci.it
Fone: + 39-02 79 47 65
Fax: + 39-02 78 44 97

Este documento é cópia do original, assinado digitalmente por ORESTE NESTOR DE SOUZA LASPRO e Tribunal de Justica do Estado de Sao Paulo, protocolado em 07/11/2018 às 15:45 , sob o número WDDA18701320009
Para conferir o original, acesse o site https://esaj.tjsp.jus.br/pastadigital/pg/abrirConferenciaDocumento.do, informe o processo 1013449-83.2018.8.26.0161 e código 4373D68.

LASPRO
CONSULTORES

Cozinha (Terceirizada) / Refeitório

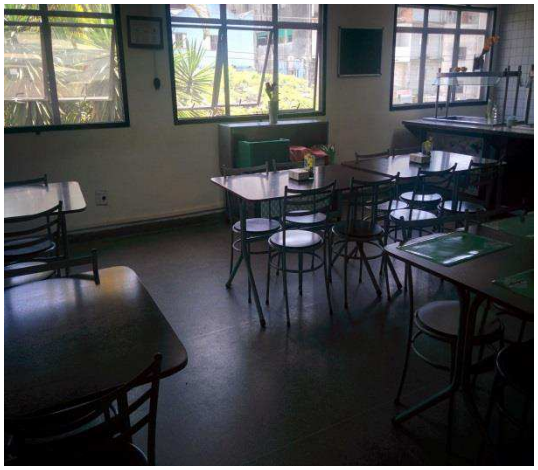

Sanitários

Institucional

Brasil
Rua Major Quedinho, 111 - 18º andar
01050-030 - São Paulo
www.lasproconsultores.com.br
Fone: +55-11-3211-3010
Fax: +55-11-3255-3727

Itália
Edoardo Ricci Avvocati
Via Visconti di Modrone nº 8/10
20122 - Milão
www.edoardoricci.it
Fone: + 39-02 79 47 65
Fax: + 39-02 78 44 97

Este documento é cópia do original, assinado digitalmente por ORESTE NESTOR DE SOUZA LASPRO e Tribunal de Justica do Estado de Sao Paulo, protocolado em 07/11/2018 às 15:45 , sob o número WDDA18701320009
Para conferir o original, acesse o site https://esaj.tjsp.jus.br/pastadigital/pg/abrirConferenciaDocumento.do, informe o processo 1013449-83.2018.8.26.0161 e código 4373D68.

LASPRO
CONSULTORES

Sala da Diretoria

Registrador de Ponto

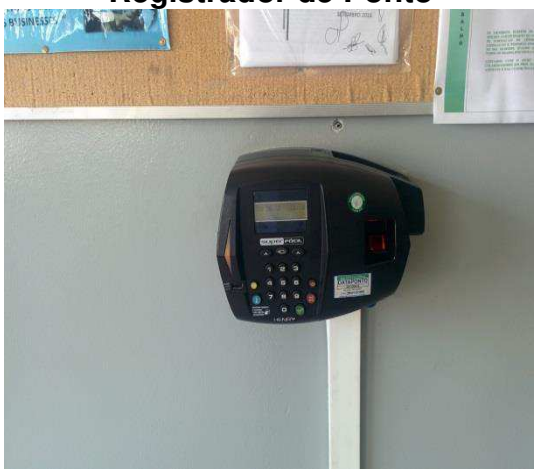

Controladoria

Brasil
Rua Major Quedinho, 111 - 18º andar
01050-030 - São Paulo
www.lasproconsultores.com.br
Fone: +55-11-3211-3010
Fax: +55-11-3255-3727

Itália
Edoardo Ricci Avvocati
Via Visconti di Modrone nº 8/10
20122 - Milão
www.edoardoricci.it
Fone: + 39-02 79 47 65
Fax: + 39-02 78 44 97

Este documento é cópia do original, assinado digitalmente por ORESTE NESTOR DE SOUZA LASPRO e Tribunal de Justica do Estado de Sao Paulo, protocolado em 07/11/2018 às 15:45 , sob o número WDDA18701320009
Para conferir o original, acesse o site https://esaj.tjsp.jus.br/pastadigital/pg/abrirConferenciaDocumento.do, informe o processo 1013449-83.2018.8.26.0161 e código 4373D68.

LASPRO
CONSULTORES

Área Administrativa

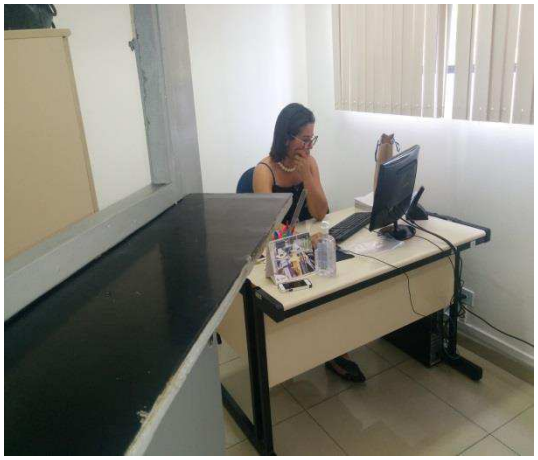

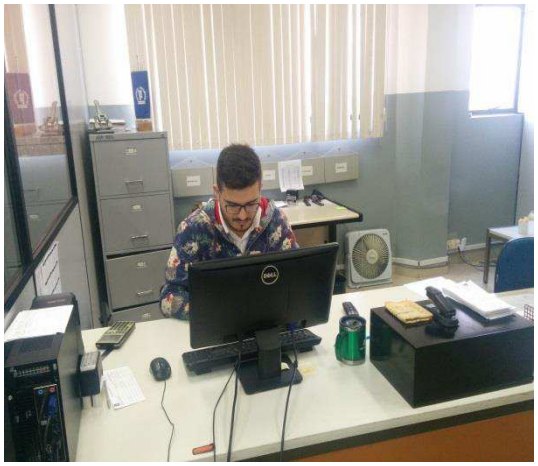

Brasil
Rua Major Quedinho, 111 - 18º andar
01050-030 - São Paulo
www.lasproconsultores.com.br
Fone: +55-11-3211-3010
Fax: +55-11-3255-3727

Itália
Edoardo Ricci Avvocati
Via Visconti di Modrone nº 8/10
20122 - Milão
www.edoardoricci.it
Fone: + 39-02 79 47 65
Fax: + 39-02 78 44 97

Este documento é cópia do original, assinado digitalmente por ORESTE NESTOR DE SOUZA LASPRO e Tribunal de Justica do Estado de Sao Paulo, protocolado em 07/11/2018 às 15:45 , sob o número WDDA18701320009
Para conferir o original, acesse o site https://esaj.tjsp.jus.br/pastadigital/pg/abrirConferenciaDocumento.do, informe o processo 1013449-83.2018.8.26.0161 e código 4373D68.

LASPRO
CONSULTORES

Área Comercial

Apresentação – Mix de Produtos

Brasil
Rua Major Quedinho, 111 - 18º andar
01050-030 - São Paulo
www.lasproconsultores.com.br
Fone: +55-11-3211-3010
Fax: +55-11-3255-3727

Itália
Edoardo Ricci Avvocati
Via Visconti di Modrone nº 8/10
20122 - Milão
www.edoardoricci.it
Fone: + 39-02 79 47 65
Fax: + 39-02 78 44 97

Este documento é cópia do original, assinado digitalmente por ORESTE NESTOR DE SOUZA LASPRO e Tribunal de Justica do Estado de Sao Paulo, protocolado em 07/11/2018 às 15:45 , sob o número WDDA18701320009
Para conferir o original, acesse o site https://esaj.tjsp.jus.br/pastadigital/pg/abrirConferenciaDocumento.do, informe o processo 1013449-83.2018.8.26.0161 e código 4373D68.

LASPRO
CONSULTORES

Industrialização

Produtos para Entrega

Brasil
Rua Major Quedinho, 111 - 18º andar
01050-030 - São Paulo
www.lasproconsultores.com.br
Fone: +55-11-3211-3010
Fax: +55-11-3255-3727

Itália
Edoardo Ricci Avvocati
Via Visconti di Modrone nº 8/10
20122 - Milão
www.edoardoricci.it
Fone: + 39-02 79 47 65
Fax: + 39-02 78 44 97

Este documento é cópia do original, assinado digitalmente por ORESTE NESTOR DE SOUZA LASPRO e Tribunal de Justica do Estado de Sao Paulo, protocolado em 07/11/2018 às 15:45 , sob o número WDDA18701320009
Para conferir o original, acesse o site https://esaj.tjsp.jus.br/pastadigital/pg/abrirConferenciaDocumento.do, informe o processo 1013449-83.2018.8.26.0161 e código 4373D68.

LASPRO
CONSULTORES

Moagem

Aglomeração

Micronização

Brasil
Rua Major Quedinho, 111 - 18º andar
01050-030 - São Paulo
www.lasproconsultores.com.br
Fone: +55-11-3211-3010
Fax: +55-11-3255-3727

Itália
Edoardo Ricci Avvocati
Via Visconti di Modrone nº 8/10
20122 - Milão
www.edoardoricci.it
Fone: + 39-02 79 47 65
Fax: + 39-02 78 44 97

Este documento é cópia do original, assinado digitalmente por ORESTE NESTOR DE SOUZA LASPRO e Tribunal de Justica do Estado de Sao Paulo, protocolado em 07/11/2018 às 15:45 , sob o número WDDA18701320009
Para conferir o original, acesse o site https://esaj.tjsp.jus.br/pastadigital/pg/abrirConferenciaDocumento.do, informe o processo 1013449-83.2018.8.26.0161 e código 4373D68.

LASPRO
CONSULTORES

Maquinário

Calderaria

Usinagem

Brasil
Rua Major Quedinho, 111 - 18º andar
01050-030 - São Paulo
www.lasproconsultores.com.br
Fone: +55-11-3211-3010
Fax: +55-11-3255-3727

Itália
Edoardo Ricci Avvocati
Via Visconti di Modrone nº 8/10
20122 - Milão
www.edoardoricci.it
Fone: + 39-02 79 47 65
Fax: + 39-02 78 44 97

Este documento é cópia do original, assinado digitalmente por ORESTE NESTOR DE SOUZA LASPRO e Tribunal de Justica do Estado de Sao Paulo, protocolado em 07/11/2018 às 15:45 , sob o número WDDA18701320009
Para conferir o original, acesse o site https://esaj.tjsp.jus.br/pastadigital/pg/abrirConferenciaDocumento.do, informe o processo 1013449-83.2018.8.26.0161 e código 4373D68.

LASPRO
CONSULTORES

Elétrica

Manutenção

Controle de Qualidade

Expedição

Brasil
Rua Major Quedinho, 111 - 18º andar
01050-030 - São Paulo
www.lasproconsultores.com.br
Fone: +55-11-3211-3010
Fax: +55-11-3255-3727

Itália
Edoardo Ricci Avvocati
Via Visconti di Modrone nº 8/10
20122 - Milão
www.edoardoricci.it
Fone: + 39-02 79 47 65
Fax: + 39-02 78 44 97

Este documento é cópia do original, assinado digitalmente por ORESTE NESTOR DE SOUZA LASPRO e Tribunal de Justica do Estado de Sao Paulo, protocolado em 07/11/2018 às 15:45 , sob o número WDDA18701320009
Para conferir o original, acesse o site https://esaj.tjsp.jus.br/pastadigital/pg/abrirConferenciaDocumento.do, informe o processo 1013449-83.2018.8.26.0161 e código 4373D68.

LASPRO
CONSULTORES

Almoxarifado

Solda

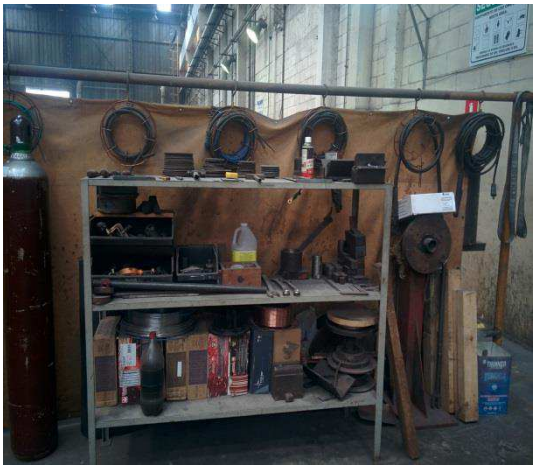

Pintura

Brasil
Rua Major Quedinho, 111 - 18º andar
01050-030 - São Paulo
www.lasproconsultores.com.br
Fone: +55-11-3211-3010
Fax: +55-11-3255-3727

Itália
Edoardo Ricci Avvocati
Via Visconti di Modrone nº 8/10
20122 - Milão
www.edoardoricci.it
Fone: + 39-02 79 47 65
Fax: + 39-02 78 44 97

Este documento é cópia do original, assinado digitalmente por ORESTE NESTOR DE SOUZA LASPRO e Tribunal de Justica do Estado de Sao Paulo, protocolado em 07/11/2018 às 15:45 , sob o número WDDA18701320009
Para conferir o original, acesse o site https://esaj.tjsp.jus.br/pastadigital/pg/abrirConferenciaDocumento.do, informe o processo 1013449-83.2018.8.26.0161 e código 4373D68.

LASPRO
CONSULTORES

Montagem

Área de Teste

Pátio

Brasil
Rua Major Quedinho, 111 - 18º andar
01050-030 - São Paulo
www.lasproconsultores.com.br
Fone: +55-11-3211-3010
Fax: +55-11-3255-3727

Itália
Edoardo Ricci Avvocati
Via Visconti di Modrone nº 8/10
20122 - Milão
www.edoardoricci.it
Fone: + 39-02 79 47 65
Fax: + 39-02 78 44 97

Este documento é cópia do original, assinado digitalmente por ORESTE NESTOR DE SOUZA LASPRO e Tribunal de Justica do Estado de Sao Paulo, protocolado em 07/11/2018 às 15:45 , sob o número WDDA18701320009
Para conferir o original, acesse o site https://esaj.tjsp.jus.br/pastadigital/pg/abrirConferenciaDocumento.do, informe o processo 1013449-83.2018.8.26.0161 e código 4373D68.

LASPRO
CONSULTORES

Preposto: Pedro Roberto da Silva

Brasil
Rua Major Quedinho, 111 - 18º andar
01050-030 - São Paulo
www.lasproconsultores.com.br
Fone: +55-11-3211-3010
Fax: +55-11-3255-3727

Itália
Edoardo Ricci Avvocati
Via Visconti di Modrone nº 8/10
20122 - Milão
www.edoardoricci.it
Fone: + 39-02 79 47 65
Fax: + 39-02 78 44 97

Este documento é cópia do original, assinado digitalmente por ORESTE NESTOR DE SOUZA LASPRO e Tribunal de Justica do Estado de Sao Paulo, protocolado em 07/11/2018 às 15:45 , sob o número WDDA18701320009
Para conferir o original, acesse o site https://esaj.tjsp.jus.br/pastadigital/pg/abrirConferenciaDocumento.do, informe o processo 1013449-83.2018.8.26.0161 e código 4373D68.