10516

Roberto W Cabette

FICHA DE AVALIAÇÃO		Local:	Shellmar Embalagens Modernas Ltda.
Nr. do Item:	47	Origem:	0004415-13.2005.8.26.0564
Descrição	Bancadas para limpeza de rolos de fotogravura	Classificação:	máquina
Localização:	A 10 e A 9		
Fabricante:	Sem identificação		
Nr. de Série	Sem identificação		
Modelo	Sem identificação		
Ano	inf		

Notas de avaliação		Grau de Fundamentação *1	
Aspecto:		Vistoria	1
Funcionamento:		Funcionamento	1
Manutenção:		Informações	1
Tempo de Uso:		Depreciação	1
Depreciação	0%	Grau calculado	1

Valor de reposição:			Valor
Fonte 1	valro estimado epelo material utilizado		R$ 500,00
Fonte 2			
Fonte 3			
Média			R$ 500,00
Depreciação			0
Reparo/Desmonte			
Obs.: Valor do estimado		QUANTIDADE	2
		Valor Avaliado/ud	R$ 500,00
		Valor Avaliado	R$ 1.000,00

*1 Grau de fundamentação Conf. NBR14653-5 item 9
*2 Custo da liquidação forçada Conf. NBR14653-1 item
NA = não aplicável ao bem e IND = indefinido ou impossibilitado

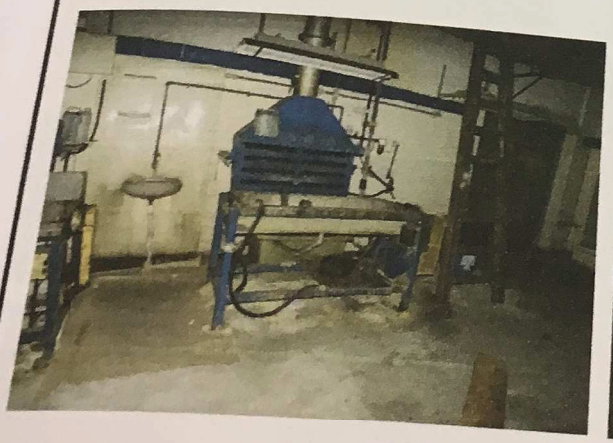

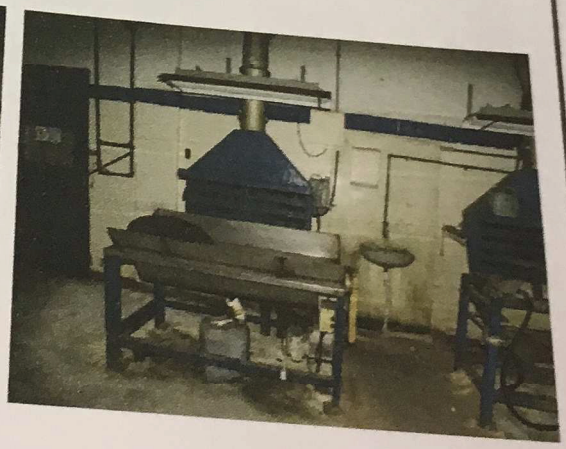

10517

Roberto W Cabette

FICHA DE AVALIAÇÃO **Local:** Shellmar Embalagens Modernas Ltda.

Nr. do Item:	48	**Origem:**	0004415-13.2005.8.26.0564
Descrição	Gravadora eletromecânica com comando numérico - Gravostar Datwler	Classificação:	máquina
Localização:	A 15		
Fabricante:	GRAVOSTAR DATWYLER		
Nr. de Série	ind.		
Modelo	ind.		
Ano	ind.		

Notas de avaliação

		Grau de Fundamentação *1	
Aspecto:	2	Vistoria	2
Funcionamento:	1	Funcionamento	1
Manutenção:	1	Informações	1
Tempo de Uso:	2	Depreciação	2
Depreciação		Grau calculado	1

Valor de reposição:			Valor
Fonte 1	America Pack (R$ 100.000,00)	R$	100.000,00
Fonte 2	Avaliação do equipamento por importação	R$	360.000,00
Fonte 3	MDC Max Daetwyler do Brasil Ltda (R$2.200.000 Novo)	R$	50.000,00
Média		R$	170.000,00
Depreciação			0
Reparo/Desmonte			
	QUANTIDADE		1
	Valor Avaliado/ud	R$	170.000,00
	Valor Avaliado	R$	170.000,00

Obs.: Devido a grande variação entre os fornecedores. No caso foi arbitrado o valor de 20% do novo

*1 Grau de fundamentação Conf. NBR14653-5 item 9
*2 Custo da liquidação forçada Conf. NBR14653-1 item
NA = não aplicável ao bem e IND = indefinido ou impossibilitado

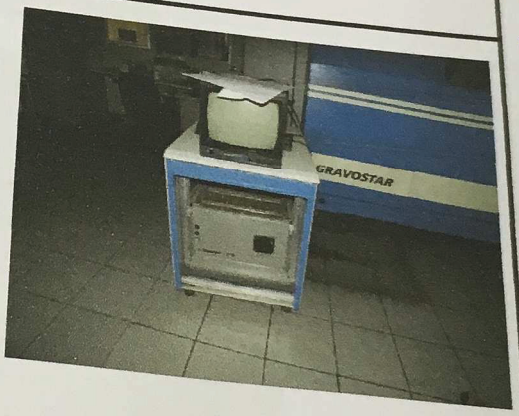

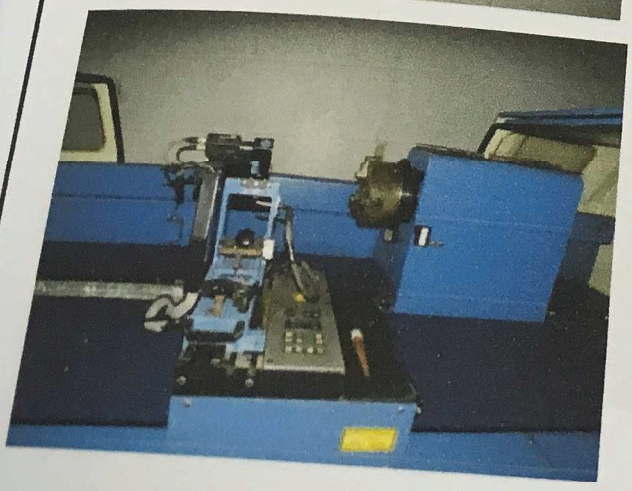

10518

Roberto W Cabette

FICHA DE AVALIAÇÃO — **Local:** Shellmar Embalagens Modernas Ltda.

Nr. do Item:	49	**Origem:**	0004415-13.2005.8.26.0564
Descrição	Máquinas de impressão laser de alta produção SCITEX DOLEV 800	Classificação:	equipamento
Localização:	A15		
Fabricante:	SCITEX DOLE		
Nr. de Série	IND		
Modelo	ind		
Ano	ind		

Notas de avaliação

		Grau de Fundamentação *1	
Aspecto:		Vistoria	2
Funcionamento:		Funcionamento	1
Manutenção:		Informações	1
Tempo de Uso:		Depreciação	3
Depreciação	0%	Grau calculado	2

Valor de reposição:			Valor
Fonte 1	Bresser 49a	R$	25.000,00
Fonte 2	Bresser 49b	R$	26.500,00
Fonte 3	America Pack	R$	20.000,00
Média		R$	23.833,33
Depreciação			0
Reparo/Desmonte			
Obs.:	**QUANTIDADE**		1
	Valor Avaliado/ud	R$	23.833,33
	Valor Avaliado	R$	23.833,33

*1 Grau de fundamentação Conf. NBR14653-5 item 9

*2 Custo da liquidação forçada Conf. NBR14653-1 item

NA = não aplicável ao bem e IND = indefinido ou impossibilitado

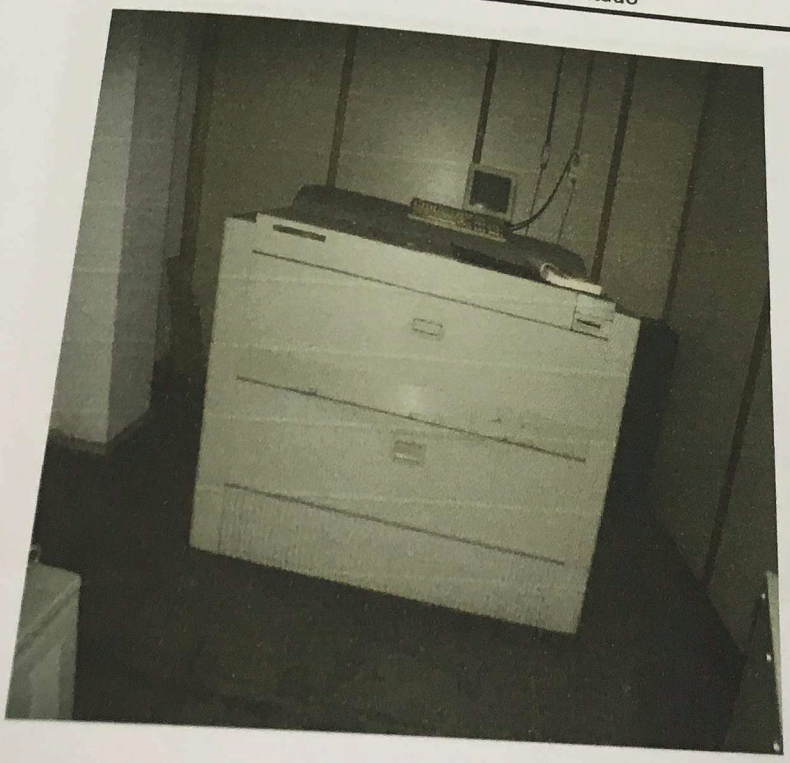

Roberto W Cabette

10513

FICHA DE AVALIAÇÃO

Local:	Shellmar Embalagens Modernas Ltda.		
Nr. do Item:	50	**Origem:**	0004415-13.2005.8.26.0564
Descrição	Enceradeira e polidora de piso Hommer industrial	Classificação:	móveis e utensílios
Localização:	A5		
Fabricante:	Hommer industrial		
Nr. de Série	ind		
Modelo	ind		
Ano	ind		

Notas de avaliação

		Grau de Fundamentação *1	
Aspecto:	2	Vistoria	1
Funcionamento:	1	Funcionamento	1
Manutenção:	1	Informações	1
Tempo de Uso:	1	Depreciação	3
Depreciação	50%	Grau calculado	1

Valor de reposição:

			Valor
Fonte 1	Mercado livre 50a novo	R$	3.150,00
Fonte 2	Mercado livre 50b novo	R$	3.150,00
Fonte 3			
Média		R$	3.150,00
Depreciação			1575
Reparo/Desmonte			
Obs.:	**QUANTIDADE**		1
	Valor Avaliado/ud	R$	1.575,00
	Valor Avaliado	R$	1.575,00

*1 Grau de fundamentação Conf. NBR14653-5 item 9
*2 Custo da liquidação forçada Conf. NBR14653-1 item
NA = não aplicável ao bem e IND = indefinido ou impossibilitado

10500

FICHA DE AVALIAÇÃO — **Local:** Shellmar Embalagens Modernas Ltda.

Nr. do Item:	51	**Origem:**	0004415-13.2005.8.26.0564
Descrição	Carrinho para transporte de tambores	Classificação:	equipamentos
Localização:	A5		
Fabricante:	Ind.		
Nr. de Série	Ind.		
Modelo	Ind.		
Ano	Ind.		

Notas de avaliação		Grau de Fundamentação *1	
Aspecto:		Vistoria	
Funcionamento:		Funcionamento	
Manutenção:		Informações	
Tempo de Uso:		Depreciação	
Depreciação	0%	Grau calculado	

Valor de reposição:		
Fonte 1	sm valor comercial	
Fonte 2		
Fonte 3		
Média		Valor R$ -
Depreciação		
Reparo/Desmonte		R$ -
		0
	QUANTIDADE	1
	Valor Avaliado/ud	R$ -
	Valor Avaliado	R$ -

Obs.: Sistema não é mais utilizado pelo sistema de segurança no trabalho.

*1 Grau de fundamentação Conf. NBR14653-5 item 9
*2 Custo da liquidação forçada Conf. NBR14653-1 item
NA = não aplicável ao bem e IND = indefinido ou impossibilitado

10521

Roberto W Cabette

FICHA DE AVALIAÇÃO		Local:	Shellmar Embalagens Modernas Ltda.
Nr. do Item:	52	Origem:	0004415-13.2005.8.26.0564
Descrição	Tambores de 1.000 litros	Classificação:	móveis e utensílios
Localização:	C		
Fabricante:	ind		
Nr. de Série	ind		
Modelo	ind		
Ano	ind		

Notas de avaliação		Grau de Fundamentação *1	
Aspecto:		Vistoria	2
Funcionamento:		Funcionamento	1
Manutenção:		Informações	2
Tempo de Uso:		Depreciação	3
Depreciação	0%	Grau calculado	2

Valor de reposição:			Valor
Fonte 1	mercado livre	R$	220,00
Fonte 2	mercado livre	R$	235,00
Fonte 3	mercado livre	R$	380,00
Média		R$	278,33
Depreciação			0
Reparo/Desmonte			
Obs.: não estão limpos	QUANTIDADE		6
	Valor Avaliado/ud	R$	278,33
	Valor Avaliado	R$	1.670,00

*1 Grau de fundamentação Conf. NBR14653-5 item 9

*2 Custo da liquidação forçada Conf. NBR14653-1 item

NA = não aplicável ao bem e IND = indefinido ou impossibilitado

10522

Roberto W Cabette

FICHA DE AVALIAÇÃO

Local:	Shellmar Embalagens Modernas Ltda.		
Origem:	0004415-13.2005.8.26.0564		
Nr. do Item:	53	Classificação:	móveis e utensílios
Descrição	Tambores de 250 litros de material plástico		
Localização:	C		
Fabricante:	ind		
Nr. de Série	ind		
Modelo	ind		
Ano	ind		

Notas de avaliação		Grau de Fundamentação *1	
Aspecto:		Vistoria	2
Funcionamento:		Funcionamento	1
Manutenção:		Informações	1
Tempo de Uso:		Depreciação	3
Depreciação	0%	Grau calculado	2

Valor de reposição:			Valor
Fonte 1	Mercado livre	R$	80,00
Fonte 2	Mercado livre	R$	81,00
Fonte 3	Mercado livre	R$	84,00
Média		R$	81,67
Depreciação			0
Reparo/Desmonte			
	QUANTIDADE		220
	Valor Avaliado/ud	R$	81,67
	Valor Avaliado	R$	17.966,67

Obs.: não estão limpos ou com substâncias com prazos vencidos

*1 Grau de fundamentação Conf. NBR14653-5 item 9

*2 Custo da liquidação forçada Conf. NBR14653-1 item

NA = não aplicável ao bem e IND = indefinido ou impossibilitado

1063

Roberto W Cabette

FICHA DE AVALIAÇÃO — **Local:** Shellmar Embalagens Modernas Ltda.

Nr. do Item:	54	**Origem:**	0004415-13.2005.8.26.0564
Descrição	Moinhos de areia Marca SEMCO modelo 575-30, com 3 tanques de aço inox para 250 litros	Classificação:	máquinas
Localização:			
Fabricante:			
Nr. de Série			
Modelo			
Ano			

Notas de avaliação		Grau de Fundamentação *1	
Aspecto:		Vistoria	2
Funcionamento:		Funcionamento	1
Manutenção:		Informações	1
Tempo de Uso:		Depreciação	3
Depreciação	0%	Grau calculado	2

			Valor
Valor de reposição:		R$	12.000,00
Fonte 1	mercado livre 54a	R$	12.000,00
Fonte 2	Will Máquinas	R$	6.000,00
Fonte 3	America Pack	R$	10.000,00
Média			0
Depreciação			
Reparo/Desmonte			
Obs.:		**QUANTIDADE**	3
		Valor Avaliado/ud	R$ 10.000,00
		Valor Avaliado	R$ 30.000,00

*1 Grau de fundamentação Conf. NBR14653-5 item 9
*2 Custo da liquidação forçada Conf. NBR14653-1 item
NA = não aplicável ao bem e IND = indefinido ou impossibilitado

10524

FICHA DE AVALIAÇÃO

Local:	Shellmar Embalagens Modernas Ltda.		
Nr. do Item:	55	**Origem:**	0004415-13.2005.8.26.0564
Descrição	Misturador vertical de tintas com tanque para 300 litros e potência de 10 cv	Classificação:	máquinas
Localização:	B		
Fabricante:	Ind		
Nr. de Série	Ind		
Modelo	Ind		
Ano	Ind		

Notas de avaliação

		Grau de Fundamentação *1	
Aspecto:		Vistoria	2
Funcionamento:		Funcionamento	1
Manutenção:		Informações	1
Tempo de Uso:		Depreciação	3
Depreciação	0%	Grau calculado	2

Valor de reposição:

			Valor
Fonte 1	Will Máquinas	R$	20.000,00
Fonte 2	America Pack	R$	7.800,00
Fonte 3	Will Máquinas	R$	18.000,00
Média		R$	15.266,67
Depreciação			0
Reparo/Desmonte			
Obs.:	QUANTIDADE		1
	Valor Avaliado/ud	R$	15.266,67
	Valor Avaliado	R$	15.266,67

*1 Grau de fundamentação Conf. NBR14653-5 item 9
*2 Custo da liquidação forçada Conf. NBR14653-1 item
NA = não aplicável ao bem e IND = indefinido ou impossibilitado

10525
P

Roberto W Cabette

FICHA DE AVALIAÇÃO

Local:	Shellmar Embalagens Modernas Ltda.		
Origem:	0004415-13.2005.8.26.0564		
Nr. do Item:	56	Classificação:	acessórios
Descrição	Misturador móvel montado sobre rodas com motor de 3cv, conftrução interna		
Localização:	B		
Fabricante:	Interna		
Nr. de Série	inexistente		
Modelo	ind		
Ano	ind		

Notas de avaliação

		Grau de Fundamentação *1	
Aspecto:		Vistoria	1
Funcionamento:		Funcionamento	1
Manutenção:		Informações	1
Tempo de Uso:		Depreciação	1
Depreciação	0%	Grau calculado	1

Valor de reposição:			Valor
Fonte 1	Arbitrado devido a simplicidade e montagem interna	R$	3.000,00
Fonte 2			
Fonte 3			
Média		R$	3.000,00
Depreciação			0
Reparo/Desmonte			
	QUANTIDADE		1
	Valor Avaliado/ud	R$	3.000,00
	Valor Avaliado	R$	3.000,00

Obs.: Valor arbitrado devido a sua montagem interna e em função dos seus equipamentos

*1 Grau de fundamentação Conf. NBR14653-5 item 9
*2 Custo da liquidação forçada Conf. NBR14653-1 item
NA = não aplicável ao bem e IND = indefinido ou impossibilitado

10526

Roberto W Cabette

FICHA DE AVALIAÇÃO

Nr. do Item:	57	Local:	Shellmar Embalagens Modernas Ltda.
Descrição	Empilhadeira de Pallets elétrica	Origem:	0004415-13.2005.8.26.0564
		Classificação:	equipamentos
Localização:	B		
Fabricante:	Ind		
Nr. de Série	Ind		
Modelo	Ind		
Ano	Ind		

Notas de avaliação

		Grau de Fundamentação *1	
Aspecto:	1	Vistoria	
Funcionamento:	0	Funcionamento	
Manutenção:	0	Informações	
Tempo de Uso:	1	Depreciação	
Depreciação	90%	Grau calculado	

Valor de reposição:

		Valor
Fonte 1	agrotama	R$ 14.990,00
Fonte 2	rr máquinas	R$ 13.999,00
Fonte 3	Anhanguera	R$ 14.284,00
Média		R$ 14.424,33
Depreciação		R$ 12.981,90
Reparo/Desmonte		
Obs.:	QUANTIDADE	1
	Valor Avaliado/ud	R$ 1.442,43
	Valor Avaliado	R$ 1.442,43

*1 Grau de fundamentação Conf. NBR14653-5 item 9
*2 Custo da liquidação forçada Conf. NBR14653-1 item
NA = não aplicável ao bem e IND = indefinido ou impossibilitado

1067

Roberto W Cabette

FICHA DE AVALIAÇÃO		Local:	Shellmar Embalagens Modernas Ltda.
Nr. do Item:	58	Origem:	0004415-13.2005.8.26.0564
Descrição	Misturador de tintas automático- marca Domont Misura	Classificação:	máquina
Localização:	B		
Fabricante:	Domont Misura		
Nr. de Série	Ind		
Modelo	Ind		
Ano	Ind		

Notas de avaliação		Grau de Fundamentação *1	
Aspecto:		Vistoria	1
Funcionamento:		Funcionamento	1
Manutenção:		Informações	1
Tempo de Uso:		Depreciação	1
Depreciação	0%	Grau calculado	1

Valor de reposição:			Valor
Fonte 1	Avaliado pela America Pack		R$ 100.000,00
Fonte 2			
Fonte 3			
Média			R$ 100.000,00
Depreciação			0
Reparo/Desmonte			
Obs.: Equipamento sem similaridade no mercado		QUANTIDADE	1
		Valor Avaliado/ud	R$ 100.000,00
		Valor Avaliado	R$ 100.000,00

*1 Grau de fundamentação Conf. NBR14653-5 item 9
*2 Custo da liquidação forçada Conf. NBR14653-1 item
NA = não aplicável ao bem e IND = indefinido ou impossibilitado

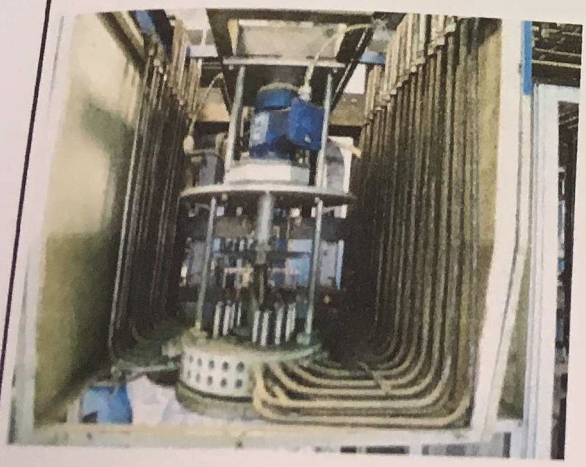

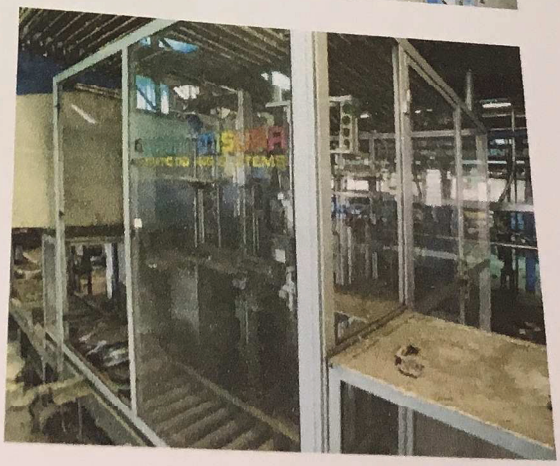

Roberto W Cabette

10528

FICHA DE AVALIAÇÃO

Local:	Shellmar Embalagens Modernas Ltda.		
Nr. do Item:	59	**Origem:**	0004415-13.2005.8.26.0564
Descrição	Balança análitica e de precisão , modelo adventure, marca Toledo 510g modelo PB303	Classificação:	equipamentos
Localização:	B		
Fabricante:	Toledo		
Nr. de Série	ind		
Modelo	Adventure		
Ano	ind		

Notas de avaliação		Grau de Fundamentação *1	
Aspecto:	2	Vistoria	
Funcionamento:	1	Funcionamento	
Manutenção:	1	Informações	
Tempo de Uso:	1	Depreciação	
Depreciação	50%	Grau calculado	

Valor de reposição:			Valor
Fonte 1	Precisão Absoluta Ltda.	R$	1.680,00
Fonte 2	Precisão Absoluta Ltda. Modelo 2	R$	2.780,00
Fonte 3			
Média		R$	2.230,00
Depreciação			1115
Reparo/Desmonte			
Obs.:	**QUANTIDADE**		
	Valor Avaliado/ud	R$	1
	Valor Avaliado	R$	1.115,00
		R$	1.115,00

*1 Grau de fundamentação Conf. NBR14653-5 item 9
*2 Custo da liquidação forçada Conf. NBR14653-1 item
NA = não aplicável ao bem e IND = indefinido ou impossibilitado

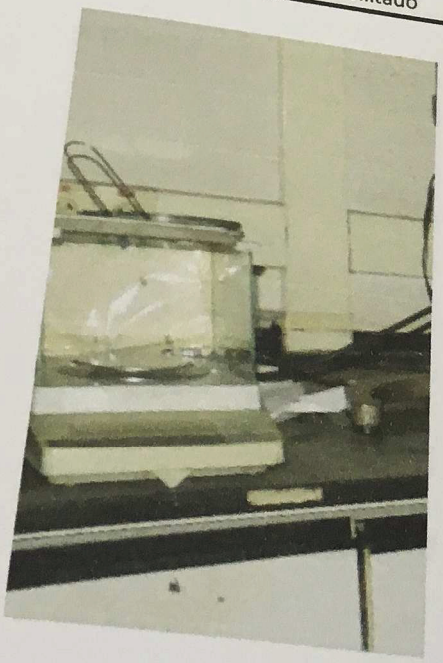

1059

Roberto W Cabette

FICHA DE AVALIAÇÃO

Local:	Shellmar Embalagens Modernas Ltda.		
Origem:	0004415-13.2005.8.26.0564		
Nr. do Item:	60	Classificação:	
Descrição	Misturador para laboratório vertical sem marca visível		
Localização:	B		
Fabricante:	indefinido		
Nr. de Série	indefinido		
Modelo	indefinido		
Ano	indefinido		

Notas de avaliação		Grau de Fundamentação *1	
Aspecto:		Vistoria	1
Funcionamento:		Funcionamento	1
Manutenção:		Informações	1
Tempo de Uso:		Depreciação	1
Depreciação	0%	Grau calculado	1

Valor de reposição:			Valor
Fonte 1	Valor arbitrado	R$	1.000,00
Fonte 2			
Fonte 3			
Média		R$	1.000,00
Depreciação			0
Reparo/Desmonte			
Obs.:	QUANTIDADE		1
	Valor Avaliado/ud	R$	1.000,00
	Valor Avaliado	R$	1.000,00

*1 Grau de fundamentação Conf. NBR14653-5 item 9
*2 Custo da liquidação forçada Conf. NBR14653-1 item
NA = não aplicável ao bem e IND = indefinido ou impossibilitado

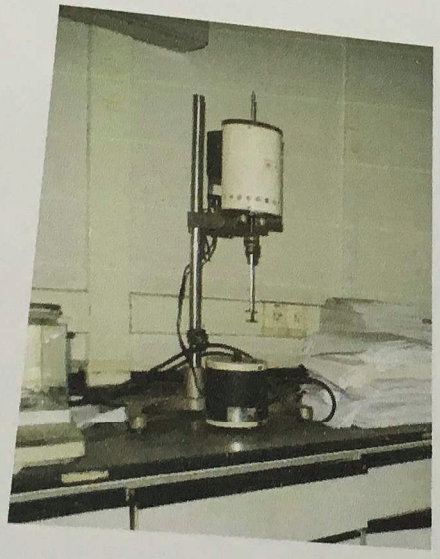

Roberto W Cabette

10530

FICHA DE AVALIAÇÃO

Local:	Shellmar Embalagens Modernas Ltda.		
Nr. do Item:	61	**Origem:**	0004415-13.2005.8.26.0564
Descrição	Faca de ar LAM 5, fabricação interna.	Classificação:	equipamento
Localização:	A2		
Fabricante:	Interna		
Nr. de Série	inexistente		
Modelo	inexistente		
Ano	ind.		

Notas de avaliação		Grau de Fundamentação *1	
Aspecto:		Vistoria	1
Funcionamento:		Funcionamento	1
Manutenção:		Informações	1
Tempo de Uso:		Depreciação	1
Depreciação	0%	Grau calculado	1

Valor de reposição:			
Fonte 1	Arbitardo pelo motor e peças		
Fonte 2			
Fonte 3			
Média			Valor
Depreciação			R$ 500,00
Reparo/Desmonte			
			R$ 500,00
			0
		QUANTIDADE	1
		Valor Avaliado/ud	R$ 500,00
		Valor Avaliado	R$ 500,00

Obs.: Equipamento de construçã interna avaliação sobre os seus componetes no sestado
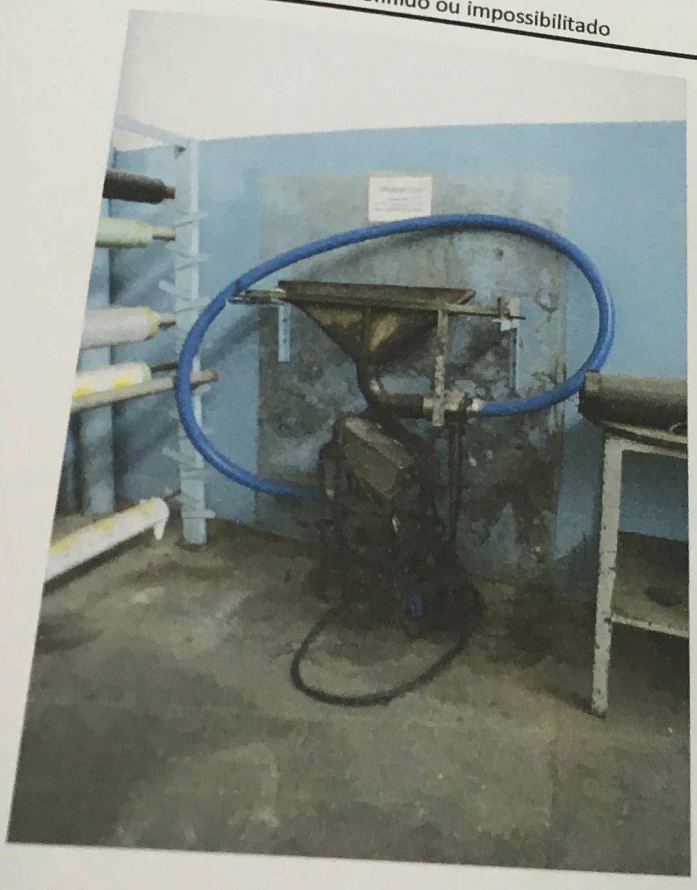
*1 Grau de fundamentação Conf. NBR14653-5 item 9
*2 Custo da liquidação forçada Conf. NBR14653-1 item
NA = não aplicável ao bem e IND = indefinido ou impossibilitado