10546

FICHA DE AVALIAÇÃO

Local:			
Origem:	Shellmar Embalagens Modernas Ltda.		
Nr. do Item:	78	Classificação:	0004415-13.2005.8.26.0564
Descrição	Estufa desumificadora marca Proplast montada sobre rodas modelo SA200		acessório
Localização:	A3		
Fabricante:	Proplas		
Nr. de Série	indefinido		
Modelo	SA200		
Ano	indefinido		

Notas de avaliação		Grau de Fundamentação *1	
Aspecto:		Vistoria	2
Funcionamento:		Funcionamento	1
Manutenção:		Informações	1
Tempo de Uso:		Depreciação	3
Depreciação	0%	Grau calculado	2

Valor de reposição:		Valor
Fonte 1	Equipamento similar Mercado livre	R$ 9.600,00
Fonte 2	America Pack	R$ 10.000,00
Fonte 3		
Média		R$ 9.800,00
Depreciação		0
Reparo/Desmonte		
Obs.:	QUANTIDADE	1
	Valor Avaliado/ud	R$ 9.800,00
	Valor Avaliado	R$ 9.800,00

*1 Grau de fundamentação Conf. NBR14653-5 item 9
*2 Custo da liquidação forçada Conf. NBR14653-1 item
NA = não aplicável ao bem e IND = indefinido ou impossibilitado

10547
C

FICHA DE AVALIAÇÃO **Local:** Shellmar Embalagens Modernas Ltda.

Nr. do Item:	79	Classificação:	0004415-13.2005.8.26.0564
Descrição	Estufa desumidificadora Proplast acoplada a sisterna de insuflação de ar. Série 94075074 - 57KW		
Localização:	A3		
Fabricante:	Proplast		
Nr. de Série	94075074		
Modelo	indefinido		
Ano	indefinido		

Origem: acessório

Notas de avaliação		Grau de Fundamentação *1	
Aspecto:		Vistoria	
Funcionamento:		Funcionamento	
Manutenção:		Informações	
Tempo de Uso:		Depreciação	
Depreciação	0%	Grau calculado	

Valor de reposição:			Valor
Fonte 1	america pack		R$ 15.000,00
Fonte 2	Mercado		R$ 9.600,00
Fonte 3			
Média			R$ 12.300,00
Depreciação			0
Reparo/Desmonte			
Obs.:		QUANTIDADE	1
		Valor Avaliado/ud	R$ 12.300,00
		Valor Avaliado	R$ 12.300,00

*1 Grau de fundamentação Conf. NBR14653-5 item 9
*2 Custo da liquidação forçada Conf. NBR14653-1 item
NA = não aplicável ao bem e IND = indefinido ou impossibilitado

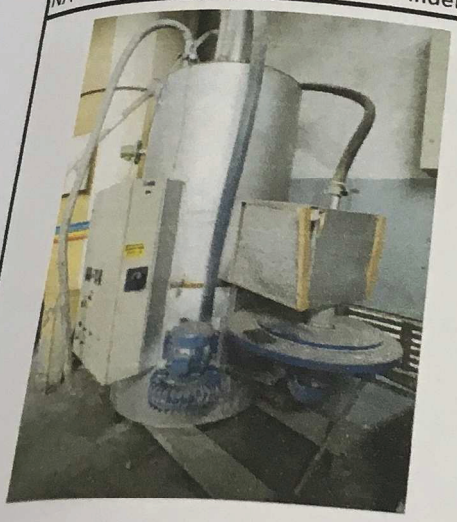

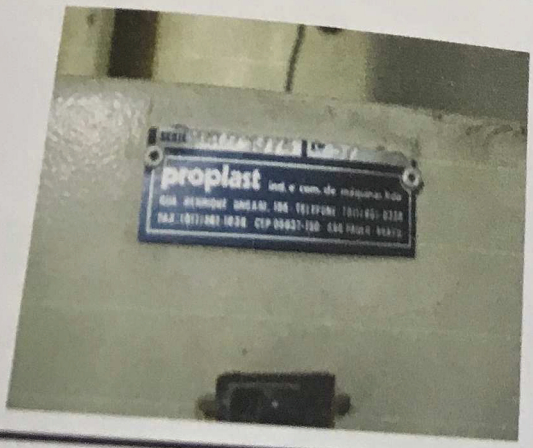

10548

FICHA DE AVALIAÇÃO		Local:	Shellmar Embalagens Modernas Ltda.
		Origem:	0004415-13.2005.8.26.0564
Nr. do Item:	80	Classificação:	euipamento
Descrição	Dinamômetro horizontal Pantec modelo Versat 500		
Localização:	laboratório		
Fabricante:	Pantec		
Nr. de Série	ind		
Modelo	Versat 500		
Ano	ind		

Notas de avaliação		Grau de Fundamentação *1	
Aspecto:		Vistoria	2
Funcionamento:		Funcionamento	1
Manutenção:		Informações	1
Tempo de Uso:		Depreciação	1
Depreciação	0%	Grau calculado	1

Valor de reposição:		
Fonte 1	Arbitrado valor	Valor
Fonte 2		R$ 1.000,00
Fonte 3		
Média		
Depreciação		R$ 1.000,00
Reparo/Desmonte		0
Obs.:		
	QUANTIDADE	1
	Valor Avaliado/ud	R$ 1.000,00
	Valor Avaliado	R$ 1.000,00

*1 Grau de fundamentação Conf. NBR14653-5 item 9

*2 Custo da liquidação forçada Conf. NBR14653-1 item

NA = não aplicável ao bem e IND = indefinido ou impossibilitado

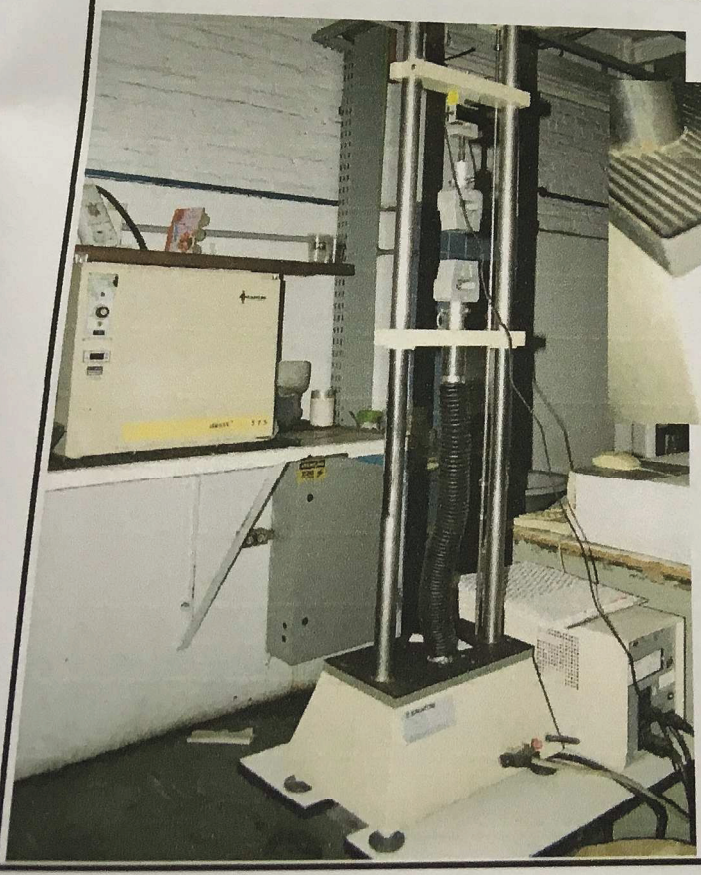

10549

FICHA DE AVALIAÇÃO		Local:	Shellmar Embalagens Modernas Ltda.
		Origem:	0004415-13.2005.8.26.0564
Nr. do Item:	81	Classificação:	máquina
Descrição	Complexo de construção própria para execução de metalização por revestimento à vácuo, com sistema automatizado por sistema RECTIVAR da Telemecanique. Com duas bombas de vácuo.		
Localização:	A3		
Fabricante:	Própria		
Nr. de Série	inexistente		
Modelo	inexistente		
Ano	ind		

Notas de avaliação		Grau de Fundamentação *1	
Aspecto:		Vistoria	1
Funcionamento:		Funcionamento	1
Manutenção:		Informações	1
Tempo de Uso:		Depreciação	1
Depreciação	0%	Grau calculado	1

Valor de reposição:			
Fonte 1	America Pack		Valor
Fonte 2	Fornecedores comuns Us$600,000 novo -NÃO É SIMILAR	R$	80.000,00
Fonte 3	Mercado usado R$ 380.000 - NÃO É SIMILAR		
Média			
Depreciação		R$	80.000,00
Reparo/Desmonte			0
Obs.: Preço arbitrado dentro dos equipamento similares encontrado no mercado, sendo que idêntico não existe.	QUANTIDADE		1
	Valor Avaliado/ud	R$	80.000,00
	Valor Avaliado	R$	80.000,00

*1 Grau de fundamentação Conf. NBR14653-5 item 9

*2 Custo da liquidação forçada Conf. NBR14653-1 item

NA = não aplicável ao bem e IND = indefinido ou impossibilitado

10560

FICHA DE AVALIAÇÃO	Local:	Shellmar Embalagens Modernas Ltda.
	Origem:	0004415-13.2005.8.26.0564
Nr. do Item: 82	Classificação:	máquina
Descrição	Complexo de construção própria para execução de metalização por revestimento à vácuo, com sistema automatizado por sistema eletromecânico. Com duas bombas de vácuo.	
Localização:	A3	
Fabricante:	Própria	
Nr. de Série	inexistente	
Modelo	inexistente	
Ano	ind	

Notas de avaliação		Grau de Fundamentação *1	
Aspecto:		Vistoria	1
Funcionamento:		Funcionamento	1
Manutenção:		Informações	1
Tempo de Uso:		Depreciação	1
Depreciação	0%	Grau calculado	1

Valor de reposição:		Valor
Fonte 1	America Pack	R$ 80.000,00
Fonte 2	Fornecedores comuns Us$600,000 novo -NÃO É SIMILAR	
Fonte 3	Mercado usado R$ 380.000 - NÃO É SIMILAR	
Média		R$ 80.000,00
Depreciação		0
Reparo/Desmonte		
Obs.:	QUANTIDADE	1
	Valor Avaliado/ud	R$ 80.000,00
	Valor Avaliado	R$ 80.000,00

*1 Grau de fundamentação Conf. NBR14653-5 item 9

*2 Custo da liquidação forçada Conf. NBR14653-1 item

NA = não aplicável ao bem e IND = indefinido ou impossibilitado

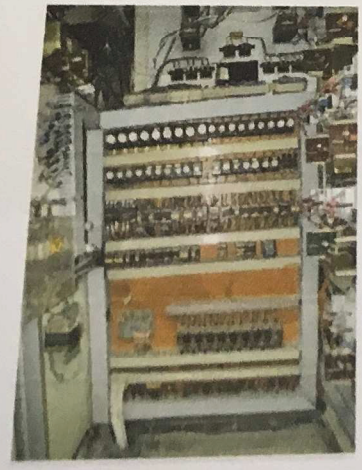

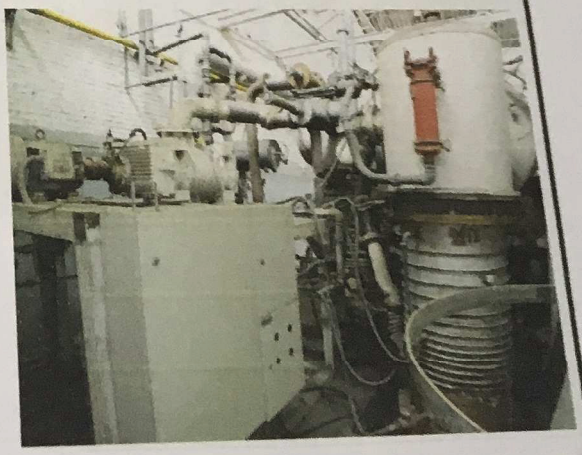

10551

FICHA DE AVALIAÇÃO		Local:	Shellmar Embalagens Modernas Ltda.
		Origem:	0004415-13.2005.8.26.0564
Nr. do Item:	83	Classificação:	acessórios
Descrição	Rebominadeiras semi-desmontada e sem marca aparente de fabricação de construção interna		
Localização:	A3		
Fabricante:	indefinido		
Nr. de Série	inexistente		
Modelo	inexistente		
Ano	indefinido		

Notas de avaliação		Grau de Fundamentação *1	
Aspecto:		Vistoria	2
Funcionamento:		Funcionamento	1
Manutenção:		Informações	1
Tempo de Uso:		Depreciação	3
Depreciação	0%	Grau calculado	2

Valor de reposição:			
Fonte 1	America Pack		Valor
Fonte 2	Bresser Máquinas Rebobinadeira similar completa R$30.000	R$	6.000,00
Fonte 3		R$	9.000,00
Média			
Depreciação		R$	7.500,00
Reparo/Desmonte			0
Obs.:			
	QUANTIDADE		2
	Valor Avaliado/ud	R$	7.500,00
	Valor Avaliado	R$	15.000,00

*1 Grau de fundamentação Conf. NBR14653-5 item 9

*2 Custo da liquidação forçada Conf. NBR14653-1 item

NA = não aplicável ao bem e IND = indefinido ou impossibilitado

10552

FICHA DE AVALIAÇÃO	Local:	Shellmar Embalagens Modernas Ltda.
	Origem:	0004415-13.2005.8.26.0564

Nr. do Item:	84	Classificação:	máquina
Descrição	Construção própria de máquina com dois motores elétricos de 0,25 CV e controle de por painel.		
Localização:	A3		
Fabricante:	própria		
Nr. de Série	inexistente		
Modelo	inexistente		
Ano	ind		

Notas de avaliação		Grau de Fundamentação *1	
Aspecto:		Vistoria	2
Funcionamento:		Funcionamento	1
Manutenção:		Informações	1
Tempo de Uso:		Depreciação	1
Depreciação	0%	Grau calculado	1

Valor de reposição:			Valor
Fonte 1	Arbitrado		R$ 2.000,00
Fonte 2			
Fonte 3			
Média			
Depreciação			R$ 2.000,00
Reparo/Desmonte			0
Obs.:			
		QUANTIDADE	1
		Valor Avaliado/ud	R$ 2.000,00
		Valor Avaliado	R$ 2.000,00

*1 Grau de fundamentação Conf. NBR14653-5 item 9

*2 Custo da liquidação forçada Conf. NBR14653-1 item

NA = não aplicável ao bem e IND = indefinido ou impossibilitado

10553

FICHA DE AVALIAÇÃO	Local:	Shellmar Embalagens Modernas Ltda.	
	Origem:	0004415-13.2005.8.26.0564	
Nr. do Item:	85	Classificação:	máquina
Descrição	Serra de disco montada em bancada, com motor de 1/2 cv e disco de 15", com sistema de refrigeração e enclausurada - construção interna		
Localização:	A1		
Fabricante:	interna		
Nr. de Série	inexistente		
Modelo	inexistente		
Ano	indefinido		

Notas de avaliação		Grau de Fundamentação *1	
Aspecto:		Vistoria	2
Funcionamento:		Funcionamento	1
Manutenção:		Informações	1
Tempo de Uso:		Depreciação	1
Depreciação	0%	Grau calculado	1

Valor de reposição:			Valor
Fonte 1	Arbitrado em equipamentos similares e componentes		R$ 3.000,00
Fonte 2			
Fonte 3			
Média			
Depreciação			R$ 3.000,00
Reparo/Desmonte			0
Obs.:			
		QUANTIDADE	1
		Valor Avaliado/ud	R$ 3.000,00
		Valor Avaliado	R$ 3.000,00

*1 Grau de fundamentação Conf. NBR14653-5 item 9

*2 Custo da liquidação forçada Conf. NBR14653-1 item

NA = não aplicável ao bem e IND = indefinido ou impossibilitado

10554

FICHA DE AVALIAÇÃO

Local:	Shellmar Embalagens Modernas Ltda.		
Origem:	0004415-13.2005.8.26.0564		
Nr. do Item:	86	Classificação:	máquina
Descrição	Bancada de construção interna e com falta de peças para corte de tubos.		
Localização:	A1		
Fabricante:	interna		
Nr. de Série	inexistente		
Modelo	inexistente		
Ano	ind		

Notas de avaliação		Grau de Fundamentação *1	
Aspecto:		Vistoria	2
Funcionamento:		Funcionamento	1
Manutenção:		Informações	1
Tempo de Uso:		Depreciação	1
Depreciação	0%	Grau calculado	1

Valor de reposição:		
Fonte 1	Arbitrado em equipmentos similares e componentes	Valor
Fonte 2		R$ 900,00
Fonte 3		
Média		
Depreciação		
Reparo/Desmonte		R$ 900,00
Obs.:		0
	QUANTIDADE	1
	Valor Avaliado/ud	R$ 900,00
	Valor Avaliado	R$ 900,00

*1 Grau de fundamentação Conf. NBR14653-5 item 9
*2 Custo da liquidação forçada Conf. NBR14653-1 item
NA = não aplicável ao bem e IND = indefinido ou impossibilitado

10555

FICHA DE AVALIAÇÃO		Local:	Shellmar Embalagens Modernas Ltda.
		Origem:	0004415-13.2005.8.26.0564
Nr. do Item:	87	Classificação:	acessórios
Descrição	Estabilizadores industriais para máquinas sem condições de verificação da capacidade.		
Localização:	A5		
Fabricante:	indefinido		
Nr. de Série	indefinido		
Modelo	indefinido		
Ano	indefinido		

Notas de avaliação		Grau de Fundamentação *1	
Aspecto:		Vistoria	2
Funcionamento:		Funcionamento	1
Manutenção:		Informações	1
Tempo de Uso:		Depreciação	1
Depreciação	0%	Grau calculado	1

Valor de reposição:			
Fonte 1	Estado de Sucata Valor arbitrado		Valor
Fonte 2			R$ 500,00
Fonte 3			
Média			
Depreciação			R$ 500,00
Reparo/Desmonte			0
Obs.:			
		QUANTIDADE	3
		Valor Avaliado/ud	R$ 500,00
		Valor Avaliado	R$ 1.500,00

*1 Grau de fundamentação Conf. NBR14653-5 item 9

*2 Custo da liquidação forçada Conf. NBR14653-1 item

NA = não aplicável ao bem e IND = indefinido ou impossibilitado

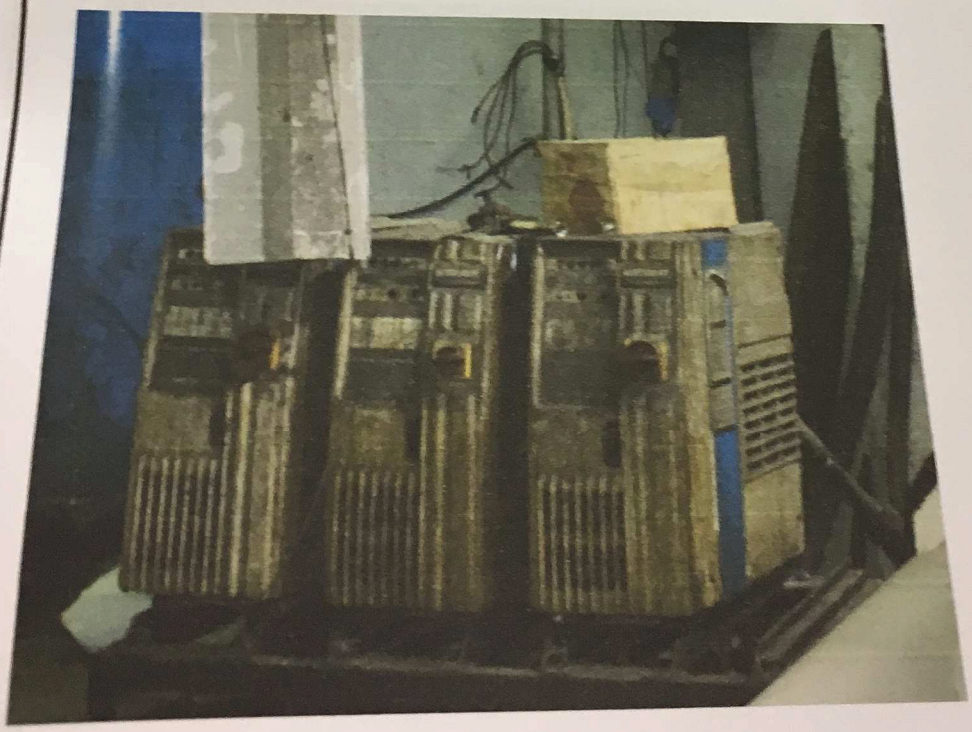

10556

FICHA DE AVALIAÇÃO	Local:	Shellmar Embalagens Modernas Ltda.
	Origem:	0004415-13.2005.8.26.0564

Nr. do Item:	88	Classificação:	equipamento
Descrição	Equipamento de teste elétrico de motores de construção própria.		
Localização:	A12		
Fabricante:	própria		
Nr. de Série	inexistente		
Modelo	inexistente		
Ano	inexistente		

Notas de avaliação		Grau de Fundamentação *1	
Aspecto:		Vistoria	2
Funcionamento:		Funcionamento	1
Manutenção:		Informações	1
Tempo de Uso:		Depreciação	1
Depreciação	0%	Grau calculado	1

Valor de reposição:			Valor
Fonte 1	Valor arbitrado em componentes similares		R$ 1.000,00
Fonte 2			
Fonte 3			
Média			R$ 1.000,00
Depreciação			0
Reparo/Desmonte			
Obs.:		QUANTIDADE	1
		Valor Avaliado/ud	R$ 1.000,00
		Valor Avaliado	R$ 1.000,00

*1 Grau de fundamentação Conf. NBR14653-5 item 9
*2 Custo da liquidação forçada Conf. NBR14653-1 item
NA = não aplicável ao bem e IND = indefinido ou impossibilitado

1057

FICHA DE AVALIAÇÃO

Local:	Shellmar Embalagens Modernas Ltda.		
Origem:	0004415-13.2005.8.26.0564		
Nr. do Item:	89	Classificação:	Máquina
Descrição	Granulador modelo CYKLOP.20.P.V.M ano 1990 série 2160 - Fabricante EXACT SRL		
Localização:	C		
Fabricante:	EXACT SRL		
Nr. de Série	2160		
Modelo	CYKLOP 20		
Ano	1990		

Notas de avaliação		Grau de Fundamentação *1	
Aspecto:		Vistoria	2
Funcionamento:		Funcionamento	1
Manutenção:		Informações	2
Tempo de Uso:		Depreciação	2
Depreciação	0%	Grau calculado	2

Valor de reposição:			Valor
Fonte 1	America pack	R$	10.000,00
Fonte 2	mais plásticoc 89a	R$	12.000,00
Fonte 3	mercadolivre	R$	12.500,00
Média		R$	11.500,00
Depreciação			0
Reparo/Desmonte			
Obs.:			
	QUANTIDADE		1
	Valor Avaliado/ud	R$	11.500,00
	Valor Avaliado	R$	11.500,00

*1 Grau de fundamentação Conf. NBR14653-5 item 9
*2 Custo da liquidação forçada Conf. NBR14653-1 item
NA = não aplicável ao bem e IND = indefinido ou impossibilitado

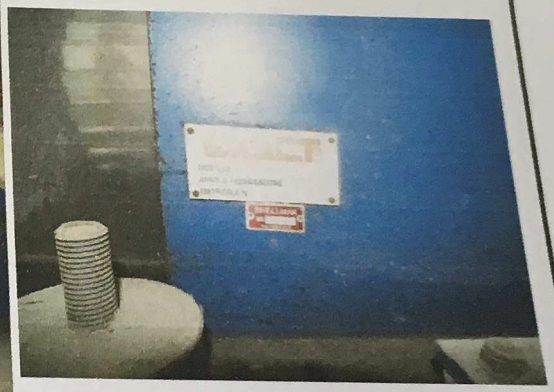

10558

FICHA DE AVALIAÇÃO

Local: Shellmar Embalagens Modernas Ltda.

Origem: 0004415-13.2005.8.26.0564

Nr. do Item:	90	Classificação:	móveis
Descrição	Bebedor de água potável com refrigerador - várias modelos e fabricantes		
Localização:	geral		
Fabricante:	vários		
Nr. de Série	indefinidos		
Modelo	coluna e refrigeração		
Ano	indefinidos		

Notas de avaliação		Grau de Fundamentação *1	
Aspecto:	1	Vistoria	3
Funcionamento:	1	Funcionamento	1
Manutenção:	1	Informações	2
Tempo de Uso:	1	Depreciação	3
Depreciação	80%	Grau calculado	3

Valor de reposição:			Valor
Fonte 1	MB shopp novo	R$	699,00
Fonte 2	Carmel Import novo	R$	719,00
Fonte 3	MB Shopp Linha similar Novo	R$	645,00
Média		R$	687,67
Depreciação		R$	550,13
Reparo/Desmonte			
Obs.:			
	QUANTIDADE		8
	Valor Avaliado/ud	R$	137,53
	Valor Avaliado	R$	1.100,27

*1 Grau de fundamentação Conf. NBR14653-5 item 9

*2 Custo da liquidação forçada Conf. NBR14653-1 item

NA = não aplicável ao bem e IND = indefinido ou impossibilitado

10559

FICHA DE AVALIAÇÃO

Local: Shellmar Embalagens Modernas Ltda.
Origem: 0004415-13.2005.8.26.0564

Nr. do Item:	91	Classificação:	MÁQUINA
Descrição	P.V.M. MOTORIZADO, fabricante EXACT SRL - modelo PVM 300 ano 1990 R6GOLD		
Localização:	C		
Fabricante:	EXACT SRL		
Nr. de Série	ilegível		
Modelo	PVM 300 R6 GOLD		
Ano	1990		

Notas de avaliação		Grau de Fundamentação *1	
Aspecto:		Vistoria	2
Funcionamento:		Funcionamento	1
Manutenção:		Informações	1
Tempo de Uso:		Depreciação	3
Depreciação	0%	Grau calculado	2

Valor de reposição:			Valor
Fonte 1	America Pack0		R$ 10.000,00
Fonte 2	Mais Plásticos		R$ 12.000,00
Fonte 3			
Média			R$ 11.000,00
Depreciação			0
Reparo/Desmonte			
Obs.:			
		QUANTIDADE	1
		Valor Avaliado/ud	R$ 11.000,00
		Valor Avaliado	R$ 11.000,00

*1 Grau de fundamentação Conf. NBR14653-5 item 9
*2 Custo da liquidação forçada Conf. NBR14653-1 item
NA = não aplicável ao bem e IND = indefinido ou impossibilitado

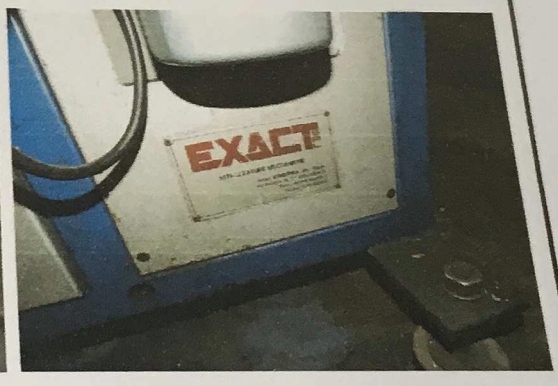

10560

FICHA DE AVALIAÇÃO		Local:	Shellmar Embalagens Modernas Ltda.
		Origem:	0004415-13.2005.8.26.0564
Nr. do Item:	92	Classificação:	MÁQUINA
Descrição	Equipamento de tratamento superficial por sistema Sherm de 1250mm		
Localização:	C		
Fabricante:	indefinido		
Nr. de Série	indefinido		
Modelo	Sherm		
Ano	indefinido		

Notas de avaliação		Grau de Fundamentação *1	
Aspecto:		Vistoria	1
Funcionamento:		Funcionamento	1
Manutenção:		Informações	1
Tempo de Uso:		Depreciação	1
Depreciação	0%	Grau calculado	1

Valor de reposição:			Valor
Fonte 1	America Pack	R$	20.000,00
Fonte 2	Mais máquinas	R$	30.000,00
Fonte 3			
Média		R$	25.000,00
Depreciação			0
Reparo/Desmonte			
Obs.:			
	QUANTIDADE		1
	Valor Avaliado/ud	R$	25.000,00
	Valor Avaliado	R$	25.000,00

*1 Grau de fundamentação Conf. NBR14653-5 item 9

*2 Custo da liquidação forçada Conf. NBR14653-1 item

NA = não aplicável ao bem e IND = indefinido ou impossibilitado