EXCELENTÍSSIMA SENHORA DOUTORA JUÍZA DE DIREITO DA 9ª VARA CÍVEL DA COMARCA DE GUARULHOS/SP

Recuperação Judicial
Processo nº 1026974-06.2019.8.26.0224

LASPRO CONSULTORES LTDA., pessoa jurídica de direito privado, inscrita no CNPJ/MF sob n° 22.223.371/0001-75, com sede na Rua Major Quedinho, n° 111, 18º andar, Consolação, CEP 01050-030, São Paulo, SP, neste ato representada pelo **DR. ORESTE NESTOR DE SOUZA LASPRO**, OAB/SP n° 98.628, nomeada Administradora Judicial nos autos da Recuperação Judicial em epígrafe, proposta por **BARDELLA S.A. INDÚSTRIAS MECÂNICAS, BAREFAME INSTALAÇÕES INDUSTRIAIS LTDA., BARDELLA ADMINISTRADORA DE BENS E EMPRESAS E CORRETORA DE SEGUROS LTDA., e DURAFERRO INDÚSTRIA E COMÉRCIO LTDA**., denominado **GRUPO BARDELLA** (as "Recuperandas"), vem, respeitosamente, à presença de Vossa Excelência, com fundamento no artigo 22, II, "a" (primeira parte) e "c" da Lei 11.101/2005, apresentar **Relatório das Atividades das Recuperandas** referente ao período de **março de 2020.**

Brasil
Rua Major Quedinho, 111 - 18º andar
01050-030 - São Paulo
www.lasproconsultores.com.br
Fone: +55-11-3211-3010
Fax: +55-11-3255-3727

Itália
Edoardo Ricci Avvocati
Via Visconti di Modrone nº 8/10
20122 - Milão
www.edoardoricci.it
Fone: + 39-02 79 47 65
Fax: + 39-02 78 44 97

Sumário

I. INTRODUÇÃO 3
II. DA SITUAÇÃO ECONÔMICO FINANCEIRA 4
II.1. BARDELLA S.A. INDÚSTRIAS MECÂNICAS (BARDELLA) 4
A. BALANÇO PATRIMONIAL 4
B. DEMONSTRAÇÃO DO RESULTADO 13
C. FUNCIONÁRIOS 17
D. IMPOSTOS 17
II.2. BAREFAME INSTALAÇÕES INDUSTRIAIS LTDA. (BAREFAME) 17
A. BALANÇO PATRIMONIAL 17
B. DEMONSTRAÇÃO DO RESULTADO 24
C. FUNCIONÁRIOS 26
D. IMPOSTOS 27
II.3. BARDELLA ADMINISTRADORA DE BENS E EMPRESAS E CORRETORA DE SEGUROS LTDA. (BABECS) 27
A. BALANÇO PATRIMONIAL 27
B. DEMONSTRAÇÃO DO RESULTADO 32
C. FUNCIONÁRIOS 35
D. IMPOSTOS 35
II.4. DURAFERRO INDÚSTRIA E COMÉRCIO LTDA. (DURAFERRO) 36
A. BALANÇO PATRIMONIAL 36
B. DEMONSTRAÇÃO DO RESULTADO 41
C. FUNCIONÁRIOS 44
D. IMPOSTOS 44
III. DILIGÊNCIAS 45
IV. CONCLUSÃO 73
V. ENCERRAMENTO 74

Brasil
Rua Major Quedinho, 111 - 18º andar
01050-030 - São Paulo
www.lasproconsultores.com.br
Fone: +55-11-3211-3010
Fax: +55-11-3255-3727

Itália
Edoardo Ricci Avvocati
Via Visconti di Modrone nº 8/10
20122 - Milão
www.edoardoricci.it
Fone: + 39-02 79 47 65
Fax: + 39-02 78 44 97

I. INTRODUÇÃO

1. O Grupo Bardella atua no fornecimento de equipamentos para o setor industrial de metalurgia, siderurgia, energia, mineração e portuária, desde o ano de 1911, quando criado pelo imigrante italiano Sr. Antônio Bardella, sendo atualmente composto pelas seguintes empresas:

- Bardella S.A. Indústrias Mecânicas (**BARDELLA**): Constituída no ano de 1911 nomeada "Officinas Bardella", transformando-se em sociedade por ações no ano de 1942 e com ações negociadas na Bolsa de Valores desde 1969;
- Bardella Administradora de Bens e Empresas e Corretora de Seguros LTDA. (**BABECS**): Constituída no ano de 1955 com o objetivo de prestar serviços de administração e corretagem de seguros a BARDELLA e a seus funcionários;
- Barefame Instalações Industriais LTDA. (**BAREFAME**): Constituída em 1971 em parceria com a empresa portuguesa SOREFAME, visando o atendimento a construção e manutenção de hidrelétricas, expandindo a operação para outros ramos da indústria brasileira, como siderurgia, petroquímico, papel e celulose, termoelétricas, nucleares, entre outros;
- Duraferro Indústria e Comércio LTDA. (**DURAFERRO**): Constituída no ano de 1985, tendo por objetivo a fabricação de pontes rolantes e produtos de laminação para siderúrgicas, atendendo as principais siderúrgicas e metalúrgicas nacionais.

2. Nos últimos anos, em decorrência do crescimento de aproximadamente 15% em seus projetos, o Grupo buscou financiamento para investimento nos novos projetos junto a instituições financeiras. Porém, em 2014, devido à crise e aos escândalos envolvendo a Petrobrás, que mantinha relação direta e indireta com grande parte dos contratos do Grupo Bardella, as receitas e a carteira de clientes sofreram drástica redução. Ademais, pela situação vivenciada pelo Grupo, bem como por todo o país, os limites de créditos de mercado foram reduzidos, os custos majorados e a exigência de garantias aumentada.

Brasil
Rua Major Quedinho, 111 - 18º andar
01050-030 - São Paulo
www.lasproconsultores.com.br
Fone: +55-11-3211-3010
Fax: +55-11-3255-3727

Itália
Edoardo Ricci Avvocati
Via Visconti di Modrone nº 8/10
20122 - Milão
www.edoardoricci.it
Fone: + 39-02 79 47 65
Fax: + 39-02 78 44 97

3. Em decorrência das causas apresentadas acima, o Grupo buscou a readequação empresarial para o atual cenário, reduzindo o quadro de funcionários, reorganizando os gastos, renegociando as dívidas e efetuando tratativas de cobrança de recebíveis em atraso. Porém, tais tratativas não foram suficientes para suportar a crise econômica vivenciada, recorrendo, então, aos 26 de julho de 2019, ao pedido de Recuperação Judicial, que foi deferido no dia 07 agosto seguinte.

II. DA SITUAÇÃO ECONÔMICO FINANCEIRA

4. Cabe observar que as Recuperandas são as responsáveis pelo fornecimento das informações acerca de suas atividades contempladas neste Relatório inclusive sob as penas do artigo 171, da Lei 11.101/05.

5. A situação operacional e financeira das Recuperandas é apresentada a partir da análise dos documentos recebidos, de forma segregada por Recuperanda, qual abrangerá os seguintes tópicos: **(A)** Balanço Patrimonial; **(B)** Demonstração do Resultado do Exercício; **(C)** Funcionários e **(D)** Impostos.

6. As informações que seguem foram compiladas dos balancetes mensais dos meses de fevereiro de 2020, já apresentado no relatório anterior, a março de 2020 (informações mais recentes, até o fechamento deste relatório), os quais foram disponibilizados pelas Recuperandas.

II.1. BARDELLA S.A. INDÚSTRIAS MECÂNICAS (BARDELLA)

A. BALANÇO PATRIMONIAL

7. Para o período analisado, março de 2020, as rubricas de maior representatividade, quanto aos bens e direitos da **BARDELLA**, foram:

Brasil
Rua Major Quedinho, 111 - 18º andar
01050-030 - São Paulo
www.lasproconsultores.com.br
Fone: +55-11-3211-3010
Fax: +55-11-3255-3727

Itália
Edoardo Ricci Avvocati
Via Visconti di Modrone nº 8/10
20122 - Milão
www.edoardoricci.it
Fone: + 39-02 79 47 65
Fax: + 39-02 78 44 97

- **Propriedade para Investimento** teve sua valorização embasada em laudo de avaliação a valor justo no exercício de 2016, mantendo desde então o saldo de R$ 202.199.000 (duzentos e dois milhões, cento e noventa e nove mil reais).

- Os bens, representados pelo **Imobilizado** e pelo **Intangível**, apresentaram pequena redução em março de 2020, decorrente da baixa de veículo, no valor de R$ 49.440 (quarenta e nove mil, quatrocentos e quarenta reais), contudo, conforme documentação apresentada, a data da arrematação deu-se em 04 de abril de 2019, data anterior ao pedido da recuperação judicial. Nota-se que foram contabilizados vários estornos, indicando acertos no saldo da referida rubrica, montando em março de 2020, saldo líquido de R$ 148.672.000 (cento e quarenta e oito milhões, seiscentos e setenta e dois mil reais). Ademais:
    - A alínea instalações, finda-se com saldo negativo, ou seja, foram contabilizadas mais depreciações, do que seu valor de origem.
    - Foram disponibilizados os livros razão da conta de depreciação, contudo, é necessário que seja apresentado o relatório analítico dos bens do ativo imobilizado, para a validação do saldo apresentado na contabilidade.

- Os **Investimentos** indicam a participação desta controladora em empresas controladas, além investimento no capital da empresa Santa Duna Empreendimentos e Participações S.A, em montante próximo a R$ 5.000.000 (cinco milhões de reais). Em março de 2020, apresentou decréscimo de R$ 1.641.000 (um milhão, seiscentos e quarenta e um mil reais), perfazendo o saldo de R$ 129.103.000 (cento e vinte e nove milhões, cento e três mil reais), dos quais, 70% refere-se a empresa “IMMA-Ind. Metal. Mec da Am Ltda.”, responsável em maior parte, pela redução ocorrida na rubrica.

- Representando 15% do ativo total de março de 2020, os **Outros Créditos** de curto e longo prazo, conjuntamente somaram R$ 127.903.000 (cento e vinte e sete milhões, novecentos e três mil reais).
    - No curto prazo, apresentou aumento de R$ 3.836.000 (três milhões, oitocentos e trinta e seis mil reais), decorrente principalmente de

Brasil
Rua Major Quedinho, 111 - 18º andar
01050-030 - São Paulo
www.lasproconsultores.com.br
Fone: +55-11-3211-3010
Fax: +55-11-3255-3727

Itália
Edoardo Ricci Avvocati
Via Visconti di Modrone nº 8/10
20122 - Milão
www.edoardoricci.it
Fone: + 39-02 79 47 65
Fax: + 39-02 78 44 97

antecipações a “fornecedores” nacionais e estrangeiros, perfazendo o saldo de R$ 124.066.000 (cento e vinte e quatro milhões e sessenta e seis mil reais).

- No longo prazo, houve aumento de R$ 3.000 (três mil reais), encerrando março de 2020, com saldo de R$ 3.838.000 (três milhões, oitocentos e trinta e oito mil reais), referente a “depósitos judiciais”.

- As **Contas a Receber** em curto prazo apresentaram em março de 2020, aumento de R$ 4.569.000 (quatro milhões, quinhentos e sessenta e nove mil reais), reflexo do crescimento das vendas no mesmo período, totalizando o montante de R$ 89.435.000 (oitenta e nove milhões, quatrocentos e trinta e cinco mil reais), além de manter no longo prazo, o saldo de R$ 37.398.000 (trinta e sete milhões, trezentos e noventa e oito mil reais), perfazendo a quantia de R$ 126.833.000 (cento e vinte seis milhões, oitocentos e trinta e três mil reais), estando composto da seguinte maneira:

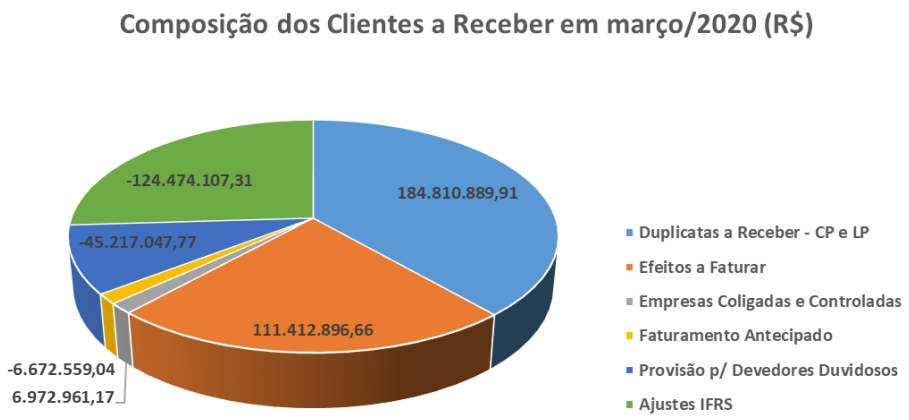

- Foi disponibilizado o relatório financeiro analítico com saldo a receber na importância de R$ 184.810.889 (cento e oitenta e quatro milhões, oitocentos e de mil, oitocentos e oitenta e nove reais), mesmo saldo na contabilidade na alínea “duplicatas a receber” de curto e longo prazo.

Brasil
Rua Major Quedinho, 111 - 18º andar
01050-030 - São Paulo
www.lasproconsultores.com.br
Fone: +55-11-3211-3010
Fax: +55-11-3255-3727

Itália
Edoardo Ricci Avvocati
Via Visconti di Modrone nº 8/10
20122 - Milão
www.edoardoricci.it
Fone: + 39-02 79 47 65
Fax: + 39-02 78 44 97

- Ademais, verificou-se a existência de valores negativos que totalizam R$ 91.902 (noventa e um mil, novecentos e dois reais) no relatório de contas a receber, sendo necessário a conciliação da conta.

- Os **Estoques** apresentaram aumento de R$ 381.000 (trezentos e oitenta e um mil reais) em março de 2020, detendo estocado o total de R$ 48.861.000 (quarenta e oito milhões, oitocentos e sessenta e um mil reais), relativos a matéria prima, produtos intermediários, produtos em elaboração, produtos acabados e material de consumo.
  - Foram disponibilizados o relatório do Estoque, totalizando R$ 48.490.188 (quarenta e oito milhões, quatrocentos e noventa mil, cento e oitenta e oito reais), divergente em R$ 370.402 (trezentos e setenta mil, quatrocentos e dois reais), a maior na contabilidade, sendo necessário a conciliação das contas contábeis.

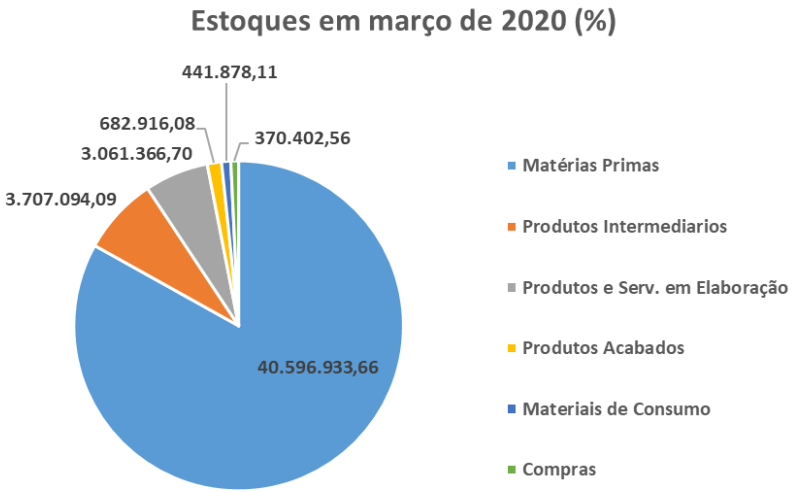

8. Nos valores a receber de **Partes Relacionadas**, nota-se aumento de R$ 14.000 (catorze mil reais) referente a transações com a **BAREFAME**, responsável por 94% do saldo da rubrica, que monta R$ 43.867.000 (quarenta e três milhões, oitocentos e sessenta e sete mil reais) em março de 2020.

Brasil
Rua Major Quedinho, 111 - 18º andar
01050-030 - São Paulo
www.lasproconsultores.com.br
Fone: +55-11-3211-3010
Fax: +55-11-3255-3727

Itália
Edoardo Ricci Avvocati
Via Visconti di Modrone nº 8/10
20122 - Milão
www.edoardoricci.it
Fone: + 39-02 79 47 65
Fax: + 39-02 78 44 97

9. Os **Disponíveis** da empresa controladora do **GRUPO BARDELLA**, apresentaram aumento de R$ 973.000 (novecentos e setenta e três mil reais), relativos a movimentação no Banco Itaú, principalmente ao recebimento da Eletrobras, além de pagamento a diversos fornecedores, encerrando março de 2020 com saldo na importância de R$ 2.394.000 (dois milhões, trezentos e noventa e quatro mil reais), relativos aos saldo bancários.

- Foram disponibilizados os extratos bancários, conforme listado abaixo:

Em R$

Bancos	Contabil	Extrato	Diferença
Caixa Econômica Federal	6.126	6.126	-
Banco Safra	- 0		- 0
Deutsche Bank	- 6	28	-
Banco Itaú	2.387.714	2.387.714	1
Total	**2.393.835**	**2.393.868**	**1**

Em R$ milhares

Balanço Patrimonial em:	02-2020	03-2020
Ativo	**832.670**	**840.452**
Circulante	**261.184**	**271.129**
Disponivel	1.420	2.394
Contas a Receber	84.866	89.435
Estoques	48.480	48.861
Tributos a Recuperar	3.909	3.973
Despesas antecipadas	2.278	2.401
Outros Creditos	120.230	124.066
Não Circulante	**571.486**	**569.323**
Partes Relacionadas	43.853	43.867
Contas a Receber	37.398	37.398
Titulos e valores mobiliarios	99	99
Tributos a recuperar	4.143	4.146
Outros creditos	3.835	3.838
Investimentos	130.744	129.103
Propriedade p/ Investimento	202.199	202.199
Imobilizado/Intangivel	**149.214**	**148.672**
Bens em uso	*327.568*	*327.519*
(-) Depreciação	*- 178.354*	*- 178.847*

10. Nota-se que em março de 2020 o <u>total das dívidas</u> vencidas e a vencer, atingiram o montante de R$ 877.775.000 (oitocentos e setenta e

Brasil
Rua Major Quedinho, 111 - 18º andar
01050-030 - São Paulo
www.lasproconsultores.com.br
Fone: +55-11-3211-3010
Fax: +55-11-3255-3727

Itália
Edoardo Ricci Avvocati
Via Visconti di Modrone nº 8/10
20122 - Milão
www.edoardoricci.it
Fone: + 39-02 79 47 65
Fax: + 39-02 78 44 97

sete milhões, setecentos e setenta e cinco mil reais), apresentando aumento de R$ 9.951.000 (nove milhões, novecentos e cinquenta e um mil reais) em relação ao mês anterior, sendo as rubricas de maior representatividade:

- Os **Empréstimos e Financiamentos**, alocados em contas de curto e longo prazo, perfazem conjuntamente o saldo de R$ 237.052.000 (duzentos e trinta e sete milhões e cinquenta e dois mil reais) em março de 2020, representando 27% da dívida total. No longo prazo apresentou redução de R$ 302.000 (trezentos e dois mil reais), principalmente na cédula bancária Banco do Brasil, perfazendo o saldo de R$ 146.289.000 (cento e quarenta e seis milhões, duzentos e oitenta e nove mil reais), no entanto em curto prazo houve aumento de R$ 1.665.000 (um milhão, seiscentos e sessenta e cinco mil reais), relativos também a cédula do Banco do Brasil, atingindo saldo de R$ 90.763.000 (noventa milhões, setecentos e sessenta e três mil reais) em março de 2020.
    - Foram disponibilizados o relatório de composição dos Financiamentos, condizente com o saldo contábil apresentado.

- Os **Fornecedores** com vencimento em curto prazo, apresentaram aumento de R$ 2.305.000 (dois milhões, trezentos e cinco mil reais) em março de 2020, montando saldo devedor de R$ 100.460.000 (cem milhões, quatrocentos e sessenta mil reais) em obrigações vencidas e vincendas, além de outros R$ 5.015.000 (cinco milhões e quinze mil reais) mantidos em longo prazo.
    - Foi disponibilizado relatório de fornecedores nacionais com saldo de R$ 101.904.494 (cento e um milhões, novecentos e quatro mil, quatrocentos e noventa e quatro reais), condizente com o saldo na contabilidade, na alínea “Fornecedores Nacionais”.
        - Nota-se no relatório de contas a pagar, alguns saldos com valores negativos totalizando R$ 23.063 (vinte e três mil e sessenta e três reais), sendo necessário a conciliação da conta.

- As **Obrigações Sociais e Trabalhistas** de curto prazo acresceram em R$ 957.000 (novecentos e cinquenta e sete mil reais) no período analisado,

Brasil
Rua Major Quedinho, 111 - 18º andar
01050-030 - São Paulo
www.lasproconsultores.com.br
Fone: +55-11-3211-3010
Fax: +55-11-3255-3727

Itália
Edoardo Ricci Avvocati
Via Visconti di Modrone nº 8/10
20122 - Milão
www.edoardoricci.it
Fone: + 39-02 79 47 65
Fax: + 39-02 78 44 97

decorrente principalmente das alíneas “INSS”, “FGTS” e “FGTS acordo”, totalizando R$ 118.950.000 (cento e dezoito milhões, novecentos e cinquenta mil reais), em março de 2020, dos quais, 34% refere-se a “salários e ordenados-quitação”, enquanto que no longo prazo não houve variação, mantendo o saldo de R$ 6.162.000 (seis milhões, cento e sessenta e dois mil reais), sem detalhamento da composição. Conjuntamente em curto e longo prazo, tais obrigações somam R$ 125.112.000 (cento e vinte e cinco milhões, cento e doze mil reais) ao final do primeiro trimestre de 2020.

- A dívida com **Partes Relacionadas**, relativas ao recebimento de recursos de terceiros, via contrato de mútuo, acresceu em R$ 54.000 (cinquenta e quatro mil reais) no período analisado, sendo em maior parte referente ao recebimento de mútuo de “Claudio Bardella”, “IMMA Ind. Met. Mec. Ltda.”, e pagamento de mútuo de “Jose Roberto Mendes”, totalizando R$ 116.542.000 (cento e dezesseis milhões, quinhentos e quarenta e dois mil reais) em março de 2020.

- As **Obrigações Fiscais**:
    - Em curto prazo, apresentaram aumento de R$ 439.000 (quatrocentos e trinta e nove mil reais), relativos em maior parte a IRRF sobre salários, perfazendo saldo a pagar de R$ 22.742.000 (vinte e dois milhões, setecentos e quarenta e dois mil reais) em março de 2020, dos quais, 48% referente a “IRRF sobre salários”.
    - No longo prazo, em contrapartida, houve redução de R$ 918.000 (novecentos e dezoito mil reais), relativos ao parcelamento de INSS e FGTS, montando o saldo devedor de R$ 23.586.000 (vinte e três milhões, quinhentos e oitenta e seis mil reais) em março de 2020, sendo a maior parte relativo a “INSS parcelamento”.
    - Contudo, conjuntamente, as obrigações fiscais de curto e longo prazo, apresentaram redução de R$ 479.000 (quatrocentos e setenta e nove mil reais).
    - Ressalta-se ainda, a existência da rubrica de **IR/CS** a longo prazo, que em março, apresentou redução de R$ 55.000 (cinquenta e cinco mil reais)

Brasil
Rua Major Quedinho, 111 - 18º andar
01050-030 - São Paulo
www.lasproconsultores.com.br
Fone: +55-11-3211-3010
Fax: +55-11-3255-3727

Itália
Edoardo Ricci Avvocati
Via Visconti di Modrone nº 8/10
20122 - Milão
www.edoardoricci.it
Fone: + 39-02 79 47 65
Fax: + 39-02 78 44 97

perfazendo o montante de R$ 63.274.000 (sessenta e três milhões, duzentos e setenta e quatro mil reais).

11. A rubrica de **Adiantamentos de Clientes**, segregada em contas de curto e longo prazo, apresentou aumento de R$ 4.550.000 (quatro milhões, quinhentos e cinquenta mil reais) no período analisado, totalizando R$ 82.431.000 (oitenta e dois milhões, quatrocentos e trinta e um mil reais) em março de 2020.

12. Sem apresentar variação no período analisado, a rubrica **Provisão para Demandas Judiciais**, manteve em março de 2020, o saldo de R$ 19.540.000 (dezenove milhões, quinhentos e quarenta mil reais), sendo 55% relativo à "provisão de ações trabalhistas e cíveis".

13. A rubrica **Provisão para Perdas de Investimentos**, apresentou aumento de R$ 1.214.000 (um milhão, duzentos e catorze mil reais), no mês analisado, referente às recuperandas **BAREFAME** e **DURAFERRO**, perfazendo saldo de R$ 60.824.000 (sessenta milhões, oitocentos e vinte e quatro mil reais) em março de 2020.

14. A **BARDELLA** apresentou redução no saldo do **Patrimônio Líquido**, reflexo do reconhecimento do **Prejuízo** mensal auferido, tendo em março de 2020, o saldo negativo de R$ 37.323.000 (trinta e sete milhões, trezentos e vinte e três mil reais).

Brasil
Rua Major Quedinho, 111 - 18º andar
01050-030 - São Paulo
www.lasproconsultores.com.br
Fone: +55-11-3211-3010
Fax: +55-11-3255-3727

Itália
Edoardo Ricci Avvocati
Via Visconti di Modrone nº 8/10
20122 - Milão
www.edoardoricci.it
Fone: + 39-02 79 47 65
Fax: + 39-02 78 44 97

Em R$ milhares

Balanço Patrimonial em:	02-2020	03-2020
Passivo	**832.670**	**840.452**
Circulante	**412.533**	**422.491**
Emprestimos e Financiamentos	89.098	90.763
Fornecedores	98.155	100.460
Obrigações fiscais	22.304	22.742
Obrigações sociais e trabalhistas	117.993	118.950
Adiantamento de clientes	63.828	68.378
Outras contas a pagar	21.157	21.198
Não Circulante	**455.291**	**455.285**
Adiantamento de clientes	14.053	14.053
Mutuos com partes relacionadas	116.488	116.542
Emprestimos e financiamentos	146.592	146.289
Fornecedores	5.015	5.015
Obrigações socias e trabalhistas	6.162	6.162
Provisão para demadas judicias	19.540	19.540
Provisão para perda de investimentos	59.610	60.824
IR/CS	63.329	63.274
Obrigações Fiscais	24.503	23.586
Patrimonio Liquido	**- 35.155**	**- 37.323**
Capital Social	116.800	116.800
Reserva de Capital	2.964	2.964
Ajustes de Avaliação patrimonial	175.674	175.567
Lucro/Prejuizo Acumulado	- 319.682	- 319.574
Lucro/Prejuizo do Periodo	**- 10.911**	**- 13.080**

15. Com base nos dados patrimoniais apresentados acima, pode-se proceder a análise dos **Indicadores de Liquidez**, verificando-se pequena melhora no período analisado, no entanto, mantendo situação insatisfatória, como segue:

- O **índice de liquidez corrente** mede a capacidade de quitação das dívidas em curto prazo utilizando-se dos disponíveis e realizáveis em mesmo período. No período analisado, apresentou capacidade de liquidez de apenas R$ 0,64 (sessenta e quatro centavos de real) para honrar cada real devido do mesmo período.
- Ao considerar o **índice de liquidez geral**, qual mede a capacidade de quitação de todas as dívidas da empresa utilizando-se de todos seus direitos, apresentou

Brasil
Rua Major Quedinho, 111 - 18º andar
01050-030 - São Paulo
www.lasproconsultores.com.br
Fone: +55-11-3211-3010
Fax: +55-11-3255-3727

Itália
Edoardo Ricci Avvocati
Via Visconti di Modrone nº 8/10
20122 - Milão
www.edoardoricci.it
Fone: + 39-02 79 47 65
Fax: + 39-02 78 44 97

capacidade de quitação de apenas R$ 0,45 (quarenta e cinco centavos de real) para cada real devido.

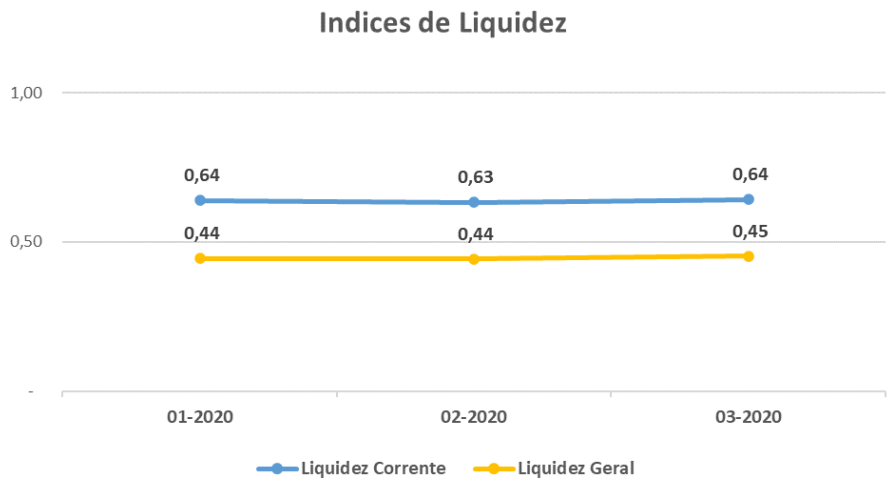

16. No período analisado, o **Endividamento** manteve em março de 2020, com margem de 104%, ou seja, as dívidas superaram os bens e direitos em 4%.

Indicadores	01-2020	02-2020	03-2020
Endividamento	103%	104%	104%

B. DEMONSTRAÇÃO DO RESULTADO

17. Em análise ao **Faturamento**, nota-se significativo aumento no mês analisado, apresentando receita bruta de R$ 6.080.000 (seis milhões, oitenta mil reais), somando acumuladamente, de janeiro a março de 2020, a importância R$ 6.619.000 (seis milhões, seiscentos e dezenove mil reais), das quais 92% do saldo acumulado, foram realizados em março de 2020.

Brasil
Rua Major Quedinho, 111 - 18º andar
01050-030 - São Paulo
www.lasproconsultores.com.br
Fone: +55-11-3211-3010
Fax: +55-11-3255-3727

Itália
Edoardo Ricci Avvocati
Via Visconti di Modrone nº 8/10
20122 - Milão
www.edoardoricci.it
Fone: + 39-02 79 47 65
Fax: + 39-02 78 44 97

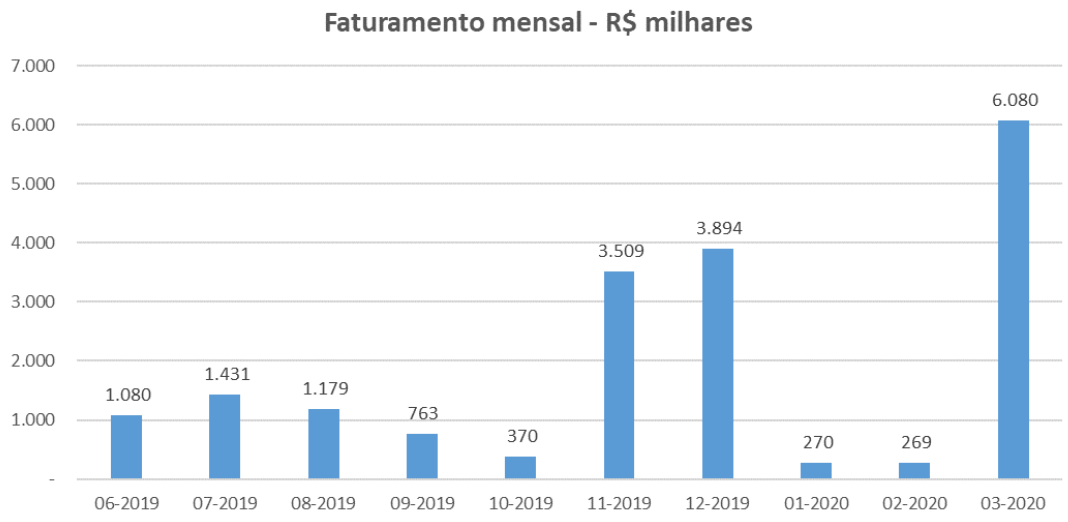

- Conforme histórico do faturamento da empresa, nota-se variações ao longo dos meses, indicando períodos sazonais ao final de cada exercício.

18. Após as deduções dos "impostos incidentes", apresentou no primeiro trimestre do exercício 2020, **Receita Líquida** no montante de R$ 6.244.000 (seis milhões, duzentos e quarenta e quatro mil reais).

19. O maior gasto operacional mantido pela empresa, dá-se ao **Custo** produtivo, que acumuladamente no primeiro trimestre de 2020, monta R$ 5.431.000 (cinco milhões, quatrocentos e trinta e um mil reais), absorvendo 87% da receita líquida auferida, restando pouca margem para cobrir as demais despesas operacionais e financeiras.

20. As **Despesas Gerais e Administrativas**, apresentaram, acumuladamente de janeiro a março de 2020, o montante de R$ 3.598.000 (três milhões, quinhentos e noventa e oito mil reais).

- Nota-se que em fevereiro de 2020, houve aumento de R$ 748.000 (setecentos e quarenta e oito mil reais) em relação à média mensal do trimestre de 2020, de R$ 1.199 (um milhão, cento e noventa e nove mil reais), relativos a despesas com "Serviços Prestados por Terceiros Pessoa Jurídica", somente em fevereiro

Brasil
Rua Major Quedinho, 111 - 18º andar
01050-030 - São Paulo
www.lasproconsultores.com.br
Fone: +55-11-3211-3010
Fax: +55-11-3255-3727

Itália
Edoardo Ricci Avvocati
Via Visconti di Modrone nº 8/10
20122 - Milão
www.edoardoricci.it
Fone: + 39-02 79 47 65
Fax: + 39-02 78 44 97

de 2020, foram registrados R$ 945.501 (novecentos e quarenta e cinco mil, quinhentos e um reais).

21. A rubrica de **Outras Despesas** apresentou acumulando, no período de janeiro a março de 2020, R$ 4.030.000 (quatro milhões, e trinta mil reais), das quais 60% do saldo acumulado, foram reconhecidos em março de 2020, decorrente de provisão para devedores duvidosos, sendo composto principalmente a:

- "multas" com saldo positivo de R$ 6.080.075 (seis milhões, oitenta mil e setenta e cinco reais positivo), indicando provável estorno, em períodos anteriores;
- "provisões operacionais" de R$ 7.882.395 (sete milhões, oitocentos e oitenta e dois mil, trezentos e noventa e cinco reais), relativos a multas compensatórias e provisão para devedores duvidosos; e
- "custo de ociosidade fabricação" de R$ 2.271.615 (dois milhões, duzentos e setenta e um mil, seiscentos e quinze reais).
- Ainda existem receita de R$ 33.000 (trinta e três mil reais), na rubrica de **Outras Despesas e Receitas Não Operacionais**, relativos à receita de aluguéis de empresas coligadas/controladas e receita da venda do veículo.

22. As **Despesas com Vendas** apresentaram gasto de R$ 603.000 (seiscentos e três mil reais) no primeiro trimestre de 2020, sendo composto por: despesas com pessoal, despesas gerais (portaria, manutenção etc..), depreciação, prestação de serviço e despesa com seguros.

23. As **Despesas Financeiras** apresentaram no primeiro trimestre do exercício 2020, gastos na importância de R$ 6.241.000 (seis milhões, duzentos e quarenta e um mil reais), sendo, em maior parte, relativos à apropriação de "juros".

24. A rubrica **Receitas Financeiras** montou acumuladamente, entre janeiro e março de 2020, R$ 3.772.000 (três milhões,

Brasil
Rua Major Quedinho, 111 - 18º andar
01050-030 - São Paulo
www.lasproconsultores.com.br
Fone: +55-11-3211-3010
Fax: +55-11-3255-3727

Itália
Edoardo Ricci Avvocati
Via Visconti di Modrone nº 8/10
20122 - Milão
www.edoardoricci.it
Fone: + 39-02 79 47 65
Fax: + 39-02 78 44 97

setecentos e setenta e dois mil reais), relativos principalmente a "variação cambial ativa" incidida sobre dívidas com fornecedores estrangeiros.

- Nota-se que 58% do saldo, foram reconhecidos em março de 2020, relativos à "variação cambial ativa".

25. Em março de 2020, houve o reconhecimento de prejuízo de R$ 2.855.000 (dois milhões, oitocentos e cinquenta e cinco mil reais), **Resultado da Equivalência Patrimonial** de suas investidas.

26. Com base nas informações apresentadas acima, fica claro que a situação da empresa é deficitária, vez que os Custos consomem em média 87% do montante faturado, restando pouca margem positiva para absorção das demais Despesas Operacionais e Financeiras, acumulando, no primeiro trimestre de 2020, **Prejuízo Contábil** de R$ 13.080.000 (treze milhões e oitenta mil reais).

Em R$ milhares - Mensal

Demonstração do resultado	02-2020	03-2020	2020
Receita	**269**	**6.080**	**6.619**
(-) Deduções	*- 37*	*- 321*	*- 375*
Receita Liquida	**232**	**5.759**	**6.244**
(-) Custo	*- 1.370*	*- 1.424*	*- 5.431*
Lucro Bruto	**- 1.138**	**4.335**	**813**
Despesas Operacionais	**- 3.005**	**- 6.651**	**- 11.623**
(-) Despesas com vendas	*- 212*	*- 210*	*- 603*
(-) Despesas gerais e adm	*- 1.948*	*- 984*	*- 3.598*
(-) Honorarios e participação da adm	*- 170*	*- 179*	*- 537*
Resultado da equivalencia	*-*	*- 2.855*	*- 2.855*
Outras desp/rec	*- 675*	*- 2.424*	*- 4.030*
Resultado Operacional	**- 4.144**	**- 2.316**	**- 10.810**
Resultado Financeiro	**- 2.159**	**80**	**- 2.469**
(-) Despesa Financeira	*- 2.927*	*- 2.098*	*- 6.241*
Receita Financeira	*768*	*2.178*	*3.772*
Outras desp/rec não operacional	**11**	**12**	**33**
Resultado antes do IRPJ e CSLL	**- 6.292**	**- 2.224**	**- 13.246**
(-) IRPJ e CSLL	*55*	*55*	*166*
Resultado do Periodo	**- 6.237**	**- 2.169**	**- 13.080**

Brasil
Rua Major Quedinho, 111 - 18º andar
01050-030 - São Paulo
www.lasproconsultores.com.br
Fone: +55-11-3211-3010
Fax: +55-11-3255-3727

Itália
Edoardo Ricci Avvocati
Via Visconti di Modrone nº 8/10
20122 - Milão
www.edoardoricci.it
Fone: + 39-02 79 47 65
Fax: + 39-02 78 44 97

C. FUNCIONÁRIOS

27. No período analisado, foram disponibilizados o resumo da folha de pagamento, guias de FGTS, GPS, DARF de IRRF sobre salários, sem os comprovantes de pagamentos e SEFIP.

28. No período deste relatório, foram disponibilizados o resumo da folha de pagamento, contendo 184 (cento e oitenta e quatro) colaboradores, em março de 2020.

Funcionários	01-2020	02-2020	03-2020
Quantidade	*182*	*179*	*184*

Fonte: Resumo da folha

D. IMPOSTOS

29. Foram disponibilizadas as apurações do período, tendo em março de 2020:

- ICMS com saldo a recuperar no mês de R$ 43.849 (quarenta e três mil, oitocentos e quarenta e nove reais), saldo condizente com movimentação na contabilidade.
- PIS e COFINS com saldo a recolher no mês de R$ 0,00 (zero reais), devidamente conciliado com a contabilidade.
- IPI com saldo a recolher no mês de R$ 3.096 (três mil e noventa e seis reais), mesmo saldo de movimentação na contabilidade.

II.2. BAREFAME INSTALAÇÕES INDUSTRIAIS LTDA. (BAREFAME)

A. BALANÇO PATRIMONIAL

30. Em março de 2020, as rubricas de maior representatividade, quanto aos bens e direitos da **BAREFAME**, são:

Brasil
Rua Major Quedinho, 111 - 18º andar
01050-030 - São Paulo
www.lasproconsultores.com.br
Fone: +55-11-3211-3010
Fax: +55-11-3255-3727

Itália
Edoardo Ricci Avvocati
Via Visconti di Modrone nº 8/10
20122 - Milão
www.edoardoricci.it
Fone: + 39-02 79 47 65
Fax: + 39-02 78 44 97

- Os **Estoques** representam 38% do ativo total de março de 2020, sem variação no período em análise, mantendo estocado o valor de R$ 27.768.000 (vinte e sete milhões, setecentos e sessenta e oito mil reais), dos quais, R$ 22.121.113 (vinte e dois milhões, cento e vinte e um mil, cento e treze reais) referem-se a "produtos em elaboração".
    - Foi disponibilizado o relatório do Estoque, condizente com o saldo da contabilidade para o mesmo período, nas alíneas "matérias-primas", "produtos intermediários", "material de consumo" e "compras", totalizando R$ 5.646.720 (cinco milhões, seiscentos e quarenta e seis mil, setecentos e vinte reais).

Estoques	Em R$
Produtos em elaboração	*22.121.113*
Matérias Primas	*3.244.143*
Produtos intermediários	*207.412*
Materiais de consumo	*2.155.408*
Compras	*39.757*
Total	***27.767.833***

- Os recebíveis de **Clientes** apresentaram aumento de R$ 293.000 (duzentos e noventa e três mil reais) no período analisado, atingindo saldo de R$ 14.408.000 (catorze milhões, quatrocentos e oito mil reais).
    - Foi disponibilizado o relatório do financeiro de contas a receber, condizente com o saldo da contabilidade, na alínea "duplicatas a receber" e "empresas coligadas/controladas".

- Os bens patrimoniais, representados pelo **Imobilizado** e pelo **Intangível**, apresentaram redução de R$ 101.000 (cento e um mil reais) no período analisado, referente unicamente ao reconhecimento da depreciação mensal e estornos/acertos contábeis, encerrando março de 2020, saldo líquido de R$ 17.964.000 (dezessete milhões, novecentos e sessenta e quatro mil reais). Ademais:

Brasil
Rua Major Quedinho, 111 - 18º andar
01050-030 - São Paulo
www.lasproconsultores.com.br
Fone: +55-11-3211-3010
Fax: +55-11-3255-3727

Itália
Edoardo Ricci Avvocati
Via Visconti di Modrone nº 8/10
20122 - Milão
www.edoardoricci.it
Fone: + 39-02 79 47 65
Fax: + 39-02 78 44 97

- A alínea veículos, finda-se com saldo negativo, indicando que as depreciações ultrapassaram os valores dos bens patrimoniais.
- Foram disponibilizados o livro razão da conta de depreciação, contudo, é necessário que seja apresentado o relatório analítico dos bens do ativo imobilizado, para a validação do saldo apresentado na contabilidade.

31. A rubrica de **Outros Créditos** de curto prazo, apresentou aumento no período analisado de R$ 5.000 (cinco mil reais), relativos a quitações e saldo sobre folha de pagamento, perfazendo saldo em março de 2020, de R$ 2.092.000 (dois milhões e noventa e dois mil reais), sendo 83% do saldo, referente a créditos com a empresa "Inepar Fem Equips Montag S/A.". No longo prazo não apresentou variação, mantendo saldo de R$ 3.572.000 (três milhões, quinhentos e setenta e dois mil reais) em março de 2020, dos quais, 72% referem-se a "crédito fiscal diferido" e 28% a "depósitos judiciais".

32. Os **Investimentos** mantiveram o saldo de R$ 4.303.250 (quatro milhões, trezentos e três mil, duzentos e cinquenta reais) até março de 2020, conforme Laudo de avaliação realizado por empresa especializada.

33. Os **Adiantamentos a Fornecedores** apresentaram aumento de R$ 19.000 (dezenove mil reais) no período analisado, relativos a antecipações a fornecedores, sem detalhamento, montando R$ 2.251.000 (dois milhões, duzentos e cinquenta e um mil reais) em março de 2020, dos quais, 99,9% refere-se a fornecedores "nacionais" e 0,1% são adiantamentos a fornecedores "estrangeiros".

- Nota-se valor de -R$ 1.193.000 (um milhão, cento e noventa e três mil reais negativos) relativos a Adiantamento Real VR sub júdice, indo contra a natureza contábil, sendo necessário a conciliação da conta contábil.

34. Os **Impostos a Recuperar** apresentaram pequena redução de R$ 4.000 (quatro mil reais) no período analisado, relativos a IPVA,

Brasil
Rua Major Quedinho, 111 - 18º andar
01050-030 - São Paulo
www.lasproconsultores.com.br
Fone: +55-11-3211-3010
Fax: +55-11-3255-3727

Itália
Edoardo Ricci Avvocati
Via Visconti di Modrone nº 8/10
20122 - Milão
www.edoardoricci.it
Fone: + 39-02 79 47 65
Fax: + 39-02 78 44 97

montando R$ 662.000 (seiscentos e sessenta e dois mil reais) em março de 2020, dos quais, 50% refere-se a impostos pagos indevido/maior.

35. As **Disponibilidades** apresentaram redução de R$ 11.000 (onze mil reais), perfazendo o saldo de R$ 10.000 (dez mil reais) em março de 2020.

- Foram disponibilizados extratos bancários da conta corrente, totalizando R$ 10,00 (dez reais), mesmo saldo da alínea Bancos conta movimento, faltando o extrato de aplicação, das quais na contabilidade consta registrado R$ 9.662 (nove mil, seiscentos e sessenta e dois reais).

Em R$ milhares

Balanço Patrimonial em:	**02-2020**	**03-2020**
Ativo	**72.846**	**73.047**
Circulante	**46.905**	**47.208**
Disponivel	21	10
Clientes	14.115	14.408
Estoques	27.768	27.768
Impostos a recuperar	667	662
Despesas Antecipadas	18	18
Adiantamento a fornecedores	2.231	2.251
Outros Créditos	2.086	2.092
Não Circulante	**25.940**	**25.839**
Outros Créditos	3.572	3.572
Investimentos	4.303	4.303
Imobilizado/Intangivel	**18.065**	**17.964**
Bens em Uso	*50.251*	*50.251*
(-) Depreciação	*- 32.186*	*- 32.287*

36. Em março de 2020, o total de dívidas constituídas pela **BAREFAME**, vencidas e a vencer, atingem o montante de R$ 127.662.000 (cento e vinte e sete milhões, seiscentos e sessenta e dois mil reais), dos quais, 61% referem-se a dívidas em curto prazo e 39% de longo prazo.

- A maior representatividade da dívida, refere-se aos **Adiantamentos Recebidos de Clientes**, que apresentou aumento de R$ 238.000 (duzentos trinta e oito mil

Brasil
Rua Major Quedinho, 111 - 18º andar
01050-030 - São Paulo
www.lasproconsultores.com.br
Fone: +55-11-3211-3010
Fax: +55-11-3255-3727

Itália
Edoardo Ricci Avvocati
Via Visconti di Modrone nº 8/10
20122 - Milão
www.edoardoricci.it
Fone: + 39-02 79 47 65
Fax: + 39-02 78 44 97

reais) no período analisado, montando R$ 47.277.000 (quarenta e sete milhões, duzentos e setenta e sete mil reais) em março de 2020, correspondendo a 37% do total de obrigações.

- Observa-se que a obrigação constituída é decorrente do fornecimento futuro de bens e/ou serviços, com posterior emissão da nota fiscal, tendo em vista o recebimento total e/ou parcial de recursos financeiros.

- A rubrica de **Partes Relacionadas** aponta, em março de 2020, o saldo devedor de R$ 41.294.000 (quarenta e um milhões, duzentos e noventa e quatro mil reais), composto integralmente pelo mútuo com a **BARDELLA S/A**, representando 32% das dívidas totais do período.

- No período analisado, o endividamento com **Fornecedores** apresentou aumento de R$ 23.000 (vinte e três mil reais), montando saldo devedor de R$ 14.451.000 (catorze milhões, quatrocentos e cinquenta e um mil reais) em março de 2020, relativos a obrigações vencidas e vincendas, correspondendo a 11% do montante devido no período.
    - Foi disponibilizado o relatório do financeiro de contas a pagar, condizente com o saldo contábil, da alínea fornecedores nacionais e empresas coligadas controladas.

- As **Obrigações Sociais e Trabalhistas** apresentaram aumento de R$ 110.000 (cento e dez mil reais) no período analisado, relativos principalmente a “FGTS”, “FGTS parcelamento”, “INSS” e “salários e ordenados – quitação”, perfazendo o saldo devedor de R$ 13.145.000 (treze milhões, cento e quarenta e cinco mil reais) em março de 2020, dos quais, 38% refere-se ao “INSS” e 23% aos “salários a pagar – quitação”, representando 10% das dívidas totais.

- As dívidas relativas e **Impostos a Recolher**:
    - Em curto prazo, apresentaram aumento de R$ 47.000 (quarenta e sete mil reais) no período em análise, referente à maior parte, a “COFINS” e “ISS retido” perfazendo o saldo devedor de R$ 2.402.000 (dois milhões,

Brasil
Rua Major Quedinho, 111 - 18º andar
01050-030 - São Paulo
www.lasproconsultores.com.br
Fone: +55-11-3211-3010
Fax: +55-11-3255-3727

Itália
Edoardo Ricci Avvocati
Via Visconti di Modrone nº 8/10
20122 - Milão
www.edoardoricci.it
Fone: + 39-02 79 47 65
Fax: + 39-02 78 44 97

quatrocentos e dois mil reais) em março de 2020, sendo 34% do saldo referente a "INSS-BRF parcelamento".

- Nota-se alínea de "ISS a recolher BRF", com saldo negativo de R$ 1.073.404 (um milhão, setenta e três mil, quatrocentos e quatro reais), sendo necessário a conciliação da conta contábil.

- No longo prazo, apresentou redução de R$ 76.000 (setenta e seis mil reais), relativos a parcelamentos FGTS, perfazendo saldo em março de 2020, de R$ 1.111.000 (um milhão, cento e onze mil reais), relativos em maior parte a parcelamentos FGTS.
- Ressalta-se ainda a rubrica de **Provisão IR/CS diferidos efeitos IFRS**, apresentou redução de R$ 4.000 (quatro mil reais) no período analisado, montando saldo de R$ 2.762.000 (dois milhões, setecentos e sessenta e dois mil reais) em março de 2020.

37. A Recuperanda apresentou redução no saldo do **Patrimônio Líquido** no período analisado, montando em março de 2020, -R$ 54.615.000 (cinquenta e quatro milhões, seiscentos e quinze mil reais), vez que, auferiu o montante de R$ 85.812.000 (oitenta e cinco milhões, oitocentos e doze mil reais) em **Prejuízo Acumulado** desde a constituição empresarial até março de 2020, sendo este superior ao **Capital Social**, restando o Patrimônio Líquido Descoberto.

Brasil
Rua Major Quedinho, 111 - 18º andar
01050-030 - São Paulo
www.lasproconsultores.com.br
Fone: +55-11-3211-3010
Fax: +55-11-3255-3727

Itália
Edoardo Ricci Avvocati
Via Visconti di Modrone nº 8/10
20122 - Milão
www.edoardoricci.it
Fone: + 39-02 79 47 65
Fax: + 39-02 78 44 97

Em R$ milhares

Balanço Patrimonial em:	02-2020	03-2020
Passivo	**72.846**	**73.047**
Circulante	**77.733**	**78.152**
Fornecedores	14.427	14.451
Impostos a Recolher	2.355	2.402
Obrigações Trabalhistas	13.035	13.145
Adiantamento de clientes	47.038	47.277
Outras contas a pagar	440	440
Outras Provisões	437	437
Não Circulante	**49.577**	**49.510**
Partes relacionadas	41.280	41.294
Provisão para contingências	4.344	4.344
Obrigações fiscais	1.187	1.111
Provisão IR/CS diferido efeitos IFRS	2.766	2.762
Patrimonio Liquido	**- 54.464**	**- 54.615**
Capital Social	22.672	22.672
Reservas de capital	423	423
Ajustes de avaliação patrimonial	8.119	8.101
Lucro/Prejuizo Acumulado	- 85.320	- 85.302
Lucro/Prejuizo do Periodo	**- 358**	**- 510**

38. Com base nos dados patrimoniais apresentados acima, pode-se proceder a análise dos **Indicadores de Liquidez**, que apontam situação estável, porém insatisfatória, como segue:

- Ao considerar o **índice de liquidez geral**, qual mede a capacidade de quitação de todas as dívidas da empresa utilizando-se de todos seus direitos, apresentando em março de 2020, capacidade de quitação de R$ 0,59 (cinquenta e nove centavos de real) para cada R$ 1 (um real) devido.
- O **índice de liquidez corrente** mede a capacidade de quitação das dívidas em curto prazo utilizando-se dos disponíveis e realizáveis em mesmo período, mantendo até março de 2020, capacidade de quitação de R$ 0,60 (sessenta centavos de real) para cada real devido.

Brasil
Rua Major Quedinho, 111 - 18º andar
01050-030 - São Paulo
www.lasproconsultores.com.br
Fone: +55-11-3211-3010
Fax: +55-11-3255-3727

Itália
Edoardo Ricci Avvocati
Via Visconti di Modrone nº 8/10
20122 - Milão
www.edoardoricci.it
Fone: + 39-02 79 47 65
Fax: + 39-02 78 44 97

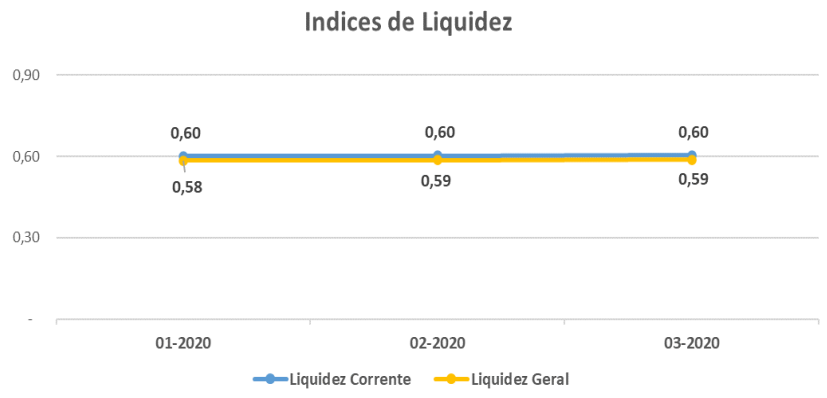

39. Sem apresentar variação no período analisado, o **Endividamento** manteve dívidas superiores aos ativos em 75%.

Indicadores	01-2020	02-2020	03-2020
Endividamento	175%	175%	175%

B. DEMONSTRAÇÃO DO RESULTADO

40. Em análise ao primeiro trimestre de 2020, verificou-se estabilidade no **Faturamento** mensal de R$ 293.000 (duzentos e noventa e três mil reais), relativos à obra Jirau, realizando acumuladamente no exercício 2020, até março, R$ 879.000 (oitocentos e setenta e nove mil reais).

41. Após as deduções relativas as incidências dos impostos, apresenta **Receita Líquida** acumulada de janeiro a março de 2020, no montante de R$ 754.000 (setecentos e cinquenta e quatro mil reais).

42. Os **Custos** consumiram 44% da Receita Líquida auferida no primeiro trimestre de 2020, montando R$ 335.000 (trezentos e trinta e cinco mil reais), referente a serviços de montagem BRF, restando **Lucro Bruto** de R$ 419.000 (quatrocentos e dezenove mil reais), para arcar com os demais gastos.

Brasil
Rua Major Quedinho, 111 - 18º andar
01050-030 - São Paulo
www.lasproconsultores.com.br
Fone: +55-11-3211-3010
Fax: +55-11-3255-3727

Itália
Edoardo Ricci Avvocati
Via Visconti di Modrone nº 8/10
20122 - Milão
www.edoardoricci.it
Fone: + 39-02 79 47 65
Fax: + 39-02 78 44 97

43. As **Despesas Administrativas e Gerais,** apresentaram no exercício de 2020, até março, gastos de R$ 438.000 (quatrocentos e trinta e oito mil reais), sendo que 62% do saldo refere-se à transferência de custos, relativos a despesas a ratear.

44. A rubrica de **Outras Despesas/Receitas Operacionais** apresentou no período de janeiro a março de 2020, montante de despesas de R$ 36.000 (trinta e seis mil reais), composto principalmente por Provisões por Multas Compensatórias de R$ 803.518 (oitocentos e três mil, quinhentos e dezoito reais), e do saldo de receitas relativas ao estornos de Multas (Outras) na importância de R$ 765.742 (setecentos e sessenta e cinco mil, setecentos e quarenta e dois reais).

45. Outro gasto importante, se deve as **Despesas Financeiras**, totalizando acumuladamente no primeiro trimestre de 2020, R$ 469.000 (quatrocentos e sessenta e nove mil reais), referindo-se principalmente a “juros sobre mútuos”.

46. No período analisado, nota-se novamente **Prejuízo**, tendo déficit acumulado no primeiro trimestre de 2020, de R$ 510.000 (quinhentos e dez mil reais).

Brasil
Rua Major Quedinho, 111 - 18º andar
01050-030 - São Paulo
www.lasproconsultores.com.br
Fone: +55-11-3211-3010
Fax: +55-11-3255-3727

Itália
Edoardo Ricci Avvocati
Via Visconti di Modrone nº 8/10
20122 - Milão
www.edoardoricci.it
Fone: + 39-02 79 47 65
Fax: + 39-02 78 44 97

Em R$ milhares - Mensal

Demonstração do resultado	02-2020	03-2020	2020
Receita	**293**	**293**	**879**
(-) Deduções	*- 42*	*- 42*	*- 125*
Receita Liquida	**251**	**251**	**754**
(-) Custo	*- 91*	*- 109*	*- 335*
Lucro Bruto	**160**	**142**	**419**
Despesas (receitas) Operacionais	**- 179**	**- 150**	**- 475**
(-) Despesas Administrativas e Gerais	*- 157*	*- 145*	*- 438*
Outras (despesas) receitas operacionais	*- 22*	*- 5*	*- 36*
Resultado Operacional	**- 19**	**- 7**	**- 55**
Resultado Financeiro	**- 155**	**- 149**	**- 468**
(-) Despesa Financeira	*- 156*	*- 149*	*- 469*
Receita Financeira	*0*	*0*	*1*
Outras (despesas) receitas não operacionais	**-**	**-**	**-**
Resultado antes do IRPJ e CSLL	**- 175**	**- 156**	**- 523**
(-) IRPJ e CSLL	*5*	*5*	*14*
Resultado do Periodo	**- 170**	**- 151**	**- 510**

C. FUNCIONÁRIOS

47. Foram disponibilizados, para o período em análise, os relatórios do resumo da folha de pagamento, 13º salários e férias, SEFIP, guias do FGTS, INSS, IRRF sobre salários, sem os comprovantes de pagamento.

48. Com base na documentação disponibilizada, constata-se que em março de 2020 houve a admissão de 1 (um) colaborador, encerrando o período analisado, com 71 (setenta e um) colaboradores.

Brasil
Rua Major Quedinho, 111 - 18º andar
01050-030 - São Paulo
www.lasproconsultores.com.br
Fone: +55-11-3211-3010
Fax: +55-11-3255-3727

Itália
Edoardo Ricci Avvocati
Via Visconti di Modrone nº 8/10
20122 - Milão
www.edoardoricci.it
Fone: + 39-02 79 47 65
Fax: + 39-02 78 44 97

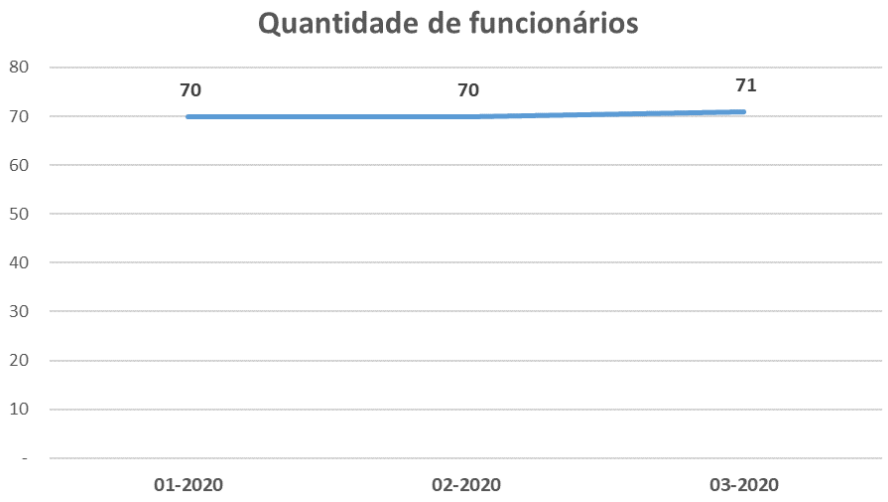

D. IMPOSTOS

49. Foram disponibilizadas as apurações de PIS e de COFINS, constando saldo a recolher em março de 2020, de R$ 3.902 (três mil, novecentos e dois reais) e de R$ 17.977 (dezessete mil, novecentos e setenta e sete reais), respectivamente, mesmo saldo demonstrado na contabilidade.

II.3. BARDELLA ADMINISTRADORA DE BENS E EMPRESAS E CORRETORA DE SEGUROS LTDA. (BABECS)

A. BALANÇO PATRIMONIAL

50. Para o período desta análise de março de 2020, as rubricas de maior representatividade, quanto aos recebíveis desta empresa, são:

- Os recebíveis de **Partes Relacionadas** representam 59% do ativo total em março de 2020. No período em análise apresentaram aumento de R$ 56.000 (cinquenta e seis mil reais), onde conforme relatório suporte, refere-se a juros e correção monetária, encerrando março de 2020, com montante de R$

Brasil
Rua Major Quedinho, 111 - 18º andar
01050-030 - São Paulo
www.lasproconsultores.com.br
Fone: +55-11-3211-3010
Fax: +55-11-3255-3727

Itália
Edoardo Ricci Avvocati
Via Visconti di Modrone nº 8/10
20122 - Milão
www.edoardoricci.it
Fone: + 39-02 79 47 65
Fax: + 39-02 78 44 97

23.672.000 (vinte e três milhões, seiscentos e setenta e dois mil reais), a receber da **BARDELLA**.

- Os **Investimentos** realizados, apresentaram aumento de R$ 9.000 (nove mil reais) em março de 2020, relativos a empresa investida "Energo Agro Industrial Ltda.", perfazendo saldo de R$ 10.300.000 (dez milhões, trezentos mil reais), sendo composto por 66% "Propriedade para Investimento" e 34% "Investimento em Coligada/Controlada".

51. Os bens patrimoniais, representados pelo **Imobilizado** e pelo **Intangível,** apresentaram pequena redução no período analisado, relativos unicamente a depreciação mensal, montando saldo líquido em março de 2020 na importância de R$ 2.594.000 (dois milhões, quinhentos e noventa e quatro mil reais).

52. Houve aumento de R$ 14.000 (catorze mil reais) nos recebíveis de **Clientes**, no período analisado, atingindo o saldo de R$ 971.000 (novecentos e setenta e um mil reais). Nota-se que o saldo, é composto integralmente a receber de Coligadas/Controladas.

- Foi apresentado o relatório financeiro de contas a receber, com o mesmo saldo da contabilidade.

53. A rubrica de **Dividendos a Receber** mantém saldo de R$ 741.000 (setecentos e quarenta e um mil reais) até março de 2020, relativo a lucros a receber da investida **DURAFERRO**.

54. Os **Impostos a Recuperar** apresentaram aumento de R$ 18.000 (dezoito mil reais) no período analisado, montando R$ 735.000 (setecentos e trinta e cinco mil reais) em março de 2020, relativos em maior parte a "IRRF sobre receitas financeiras", das quais, maior parte do saldo refere-se a "IRPJ saldo negativo".

Brasil
Rua Major Quedinho, 111 - 18º andar
01050-030 - São Paulo
www.lasproconsultores.com.br
Fone: +55-11-3211-3010
Fax: +55-11-3255-3727

Itália
Edoardo Ricci Avvocati
Via Visconti di Modrone nº 8/10
20122 - Milão
www.edoardoricci.it
Fone: + 39-02 79 47 65
Fax: + 39-02 78 44 97

55. A rubrica de **Outros Créditos** no curto prazo, não apresentou variação significativa no período analisado, mantendo o montando R$ 156.000 (cento e cinquenta e seis mil reais), sendo 96% do saldo referente a recebíveis da **BAREFAME**. Enquanto no longo prazo, apresentou pequeno aumento no período analisado, referente a "créditos de ações judiciais", montando R$ 434.000 (quatrocentos e trinta e quatro mil reais) em março de 2020, dos quais, 80% refere-se a "créditos de ações judiciais".

56. Os **Disponíveis** apresentaram aumento de R$ 24.000 (vinte e quatro mil reais) no período analisado, encerrando março de 2020, com saldo na importância de R$ 84.000 (oitenta e quatro mil reais).

- Foram disponibilizados os extratos bancários, condizentes com o saldo contábil.

Em R$ milhares

Balanço Patrimonial em:	**02-2020**	**03-2020**
Ativo	**39.575**	**39.700**
Circulante	**2.644**	**2.700**
Disponivel	59	84
Clientes	956	971
Impostos a recuperar	716	735
Despesas Antecipadas	15	13
Dividendos a receber	741	741
Outros Créditos	156	156
Não Circulante	**36.931**	**37.000**
Partes Relacionadas	23.615	23.672
Outros Créditos	431	434
Investimentos	10.291	10.300
Imobilizado/Intangível	**2.594**	**2.594**
Bens em Uso	*3.298*	*3.298*
(-) Depreciação	*- 704*	*- 704*

57. Em março de 2020, verificou-se que, o total de dívidas constituídas pela **BABECS**, vencidas e a vencer, atingem o montante de R$ 14.939.000 (catorze milhões, novecentos e trinta e nove mil reais), dos quais, 57% referem-se a dívidas com vencimento em curto prazo e o restante em longo prazo, como segue:

Brasil
Rua Major Quedinho, 111 - 18º andar
01050-030 - São Paulo
www.lasproconsultores.com.br
Fone: +55-11-3211-3010
Fax: +55-11-3255-3727

Itália
Edoardo Ricci Avvocati
Via Visconti di Modrone nº 8/10
20122 - Milão
www.edoardoricci.it
Fone: + 39-02 79 47 65
Fax: + 39-02 78 44 97

- As obrigações com **Imposto de Renda e Contribuição Social** reconhecida em curto e longo prazo (diferidas), representam 48% do endividamento total em março de 2020, montando o saldo devedor de R$ 7.103.000 (sete milhões, cento e três mil reais). Nota-se aumento no curto prazo de R$ 28.000 (vinte e oito mil reais), em março de 2020.
    - Consta em março de 2020, saldo de **Impostos a Recolher** no curto prazo, no montante de R$ 2.807.000 (dois milhões, oitocentos e sete mil reais), onde apresentaram aumento de R$ 55.000 (cinquenta e cinco mil reais), relativos em maior parte a IOF e COFINS, e outros R$ 44.000 (quarenta e quatro mil reais) no longo prazo, composto integralmente por INSS parcelado, apresentando redução de R$ 1.500 (um mil, quinhentos reais), no período analisado.

- A rubrica de **Outras Obrigações** (longo prazo) manteve o saldo de R$ 2.568.736 (dois milhões, quinhentos e sessenta e oito mil, setecentos e trinta e seis reais) em março de 2020, sendo composto:
    - R$ 2.558.736 (dois milhões, quinhentos e cinquenta e oito mil, setecentos e trinta e seis reais), referente a prejuízo fiscal recebido em transferência da empresa **BAREFAME**, utilizado na amortização de parcelamento fiscal (PERT);
    - R$ 10.000 (dez mil reais) relativo a contas a pagar.
    - Ademais, há a manutenção de outros R$ 20.000 (vinte mil reais) em curto prazo, referente a seguros de vida, grêmio e outras contas a pagar.

58. A rubrica **Obrigações Sociais e Trabalhistas**, apresentou aumento de R$ 3.000 (três mil reais) no período analisado, relativo à "provisão de férias", "13º salário", INSS e FGTS, perfazendo em março de 2020, o montante de R$ 203.000 (duzentos e três mil reais).

59. Outra rubrica que merece destaque, é a **Provisão para Perdas em Investimento**, apresentou aumento de R$ 176.000 (cento e setenta e seis mil reais) em março de 202, montando saldo de R$ 1.552.000 (um milhão,

Brasil
Rua Major Quedinho, 111 - 18º andar
01050-030 - São Paulo
www.lasproconsultores.com.br
Fone: +55-11-3211-3010
Fax: +55-11-3255-3727

Itália
Edoardo Ricci Avvocati
Via Visconti di Modrone nº 8/10
20122 - Milão
www.edoardoricci.it
Fone: + 39-02 79 47 65
Fax: + 39-02 78 44 97

quinhentos e cinquenta e dois mil reais), sendo integralmente representada pela **DURAFERRO**.

60. A **BABECS** apresentou redução de R$ 148.000 (cento e quarenta e oito mil reais) no saldo do **Patrimônio Líquido** no período analisado, relativo ao prejuízo auferido no período, atingindo o saldo de R$ 24.761.000 (vinte e quatro milhões, setecentos e sessenta e um mil reais), sendo 84% se refere a **Reservas de Lucros**, na importância de R$ 20.889.000 (vinte milhões, oitocentos e oitenta e nove mil reais).

Em R$ milhares

Balanço Patrimonial em:	**02-2020**	**03-2020**
Passivo	**39.575**	**39.700**
Circulante	**8.397**	**8.495**
Fornecedores	625	637
Impostos a Recolher	2.751	2.807
Obrigações sociais e trabalhistas	200	203
Adiantamento de clientes	3	3
Imposto de renda e contribuição social	4.797	4.825
Outras contas a pagar	20	20
Não Circulante	**6.269**	**6.444**
Imposto de renda e contribuição social diferidos	2.279	2.279
Obrigações fiscais	46	44
Provisão para perdas em investimentos	1.376	1.552
Outras obrigações	2.569	2.569
Patrimonio Liquido	**24.909**	**24.761**
Capital Social	2.850	2.850
Reservas de capital	291	291
Ajustes de Avaliação Patrimonial	803	803
Reservas de Lucros	20.889	20.889
Lucro/Prejuizo do Periodo	**77**	**- 71**

61. Com base nos dados patrimoniais apresentados acima, pode-se proceder a análise dos **Indicadores de Liquidez**, que manteve situação estável, no entanto, insatisfatória, como segue:

- Ao considerar o **índice de liquidez geral**, que mede a capacidade de quitação de todas as dívidas constituídas, utilizando-se de todos seus direitos, aponta em

Brasil
Rua Major Quedinho, 111 - 18º andar
01050-030 - São Paulo
www.lasproconsultores.com.br
Fone: +55-11-3211-3010
Fax: +55-11-3255-3727

Itália
Edoardo Ricci Avvocati
Via Visconti di Modrone nº 8/10
20122 - Milão
www.edoardoricci.it
Fone: + 39-02 79 47 65
Fax: + 39-02 78 44 97

março de 2020, capacidade de quitação de apenas R$ 0,23 (vinte e três centavos de reais) para cada real devido.

- O **índice de liquidez corrente** demonstra a capacidade de quitação das dívidas em curto prazo utilizando-se dos disponíveis e realizáveis em mesmo período, apresentou pequena melhora, encerrando março de 2020, com liquidez de R$ 0,32 (trinta e dois centavos de real) para cada R$ 1 (um real) devido.

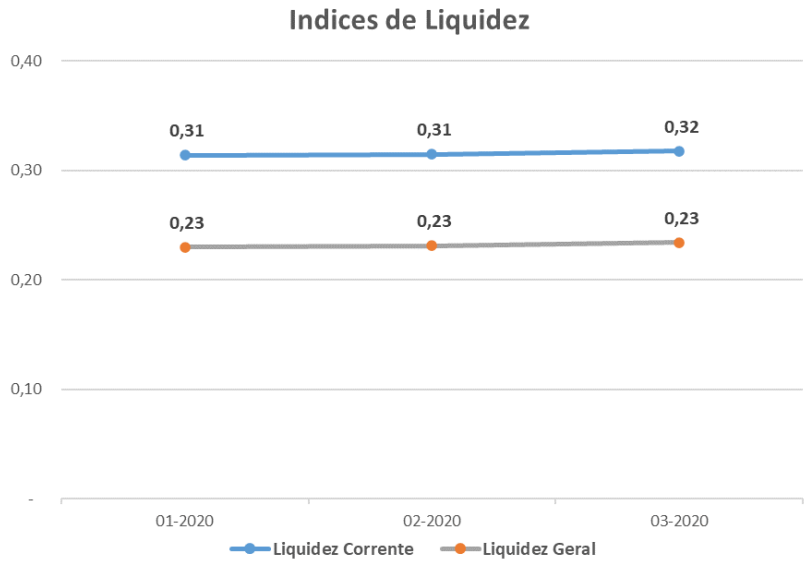

62. No período analisado, o **Endividamento** apresentou pequeno aumento, encerrando março de 2020, com margem de endividamento de 38%, situação satisfatória, haja vista que, os bens e direitos superam o total das dívidas.

Indicadores	01-2020	02-2020	03-2020
Endividamento	37%	37%	38%

B. DEMONSTRAÇÃO DO RESULTADO

63. No período em análise, verificou-que o **Faturamento** apresentou aumento de R$ 1.600 (um mil, seiscentos reais) em relação à média

Brasil
Rua Major Quedinho, 111 - 18º andar
01050-030 - São Paulo
www.lasproconsultores.com.br
Fone: +55-11-3211-3010
Fax: +55-11-3255-3727

Itália
Edoardo Ricci Avvocati
Via Visconti di Modrone nº 8/10
20122 - Milão
www.edoardoricci.it
Fone: + 39-02 79 47 65
Fax: + 39-02 78 44 97

mensal no exercício de 2020, de R$ 13.000 (treze mil reais), apresentando receita acumulada, de janeiro a março de 2020, na importância de R$ 40.000 (quarenta mil reais), conforme demonstração gráfica abaixo:

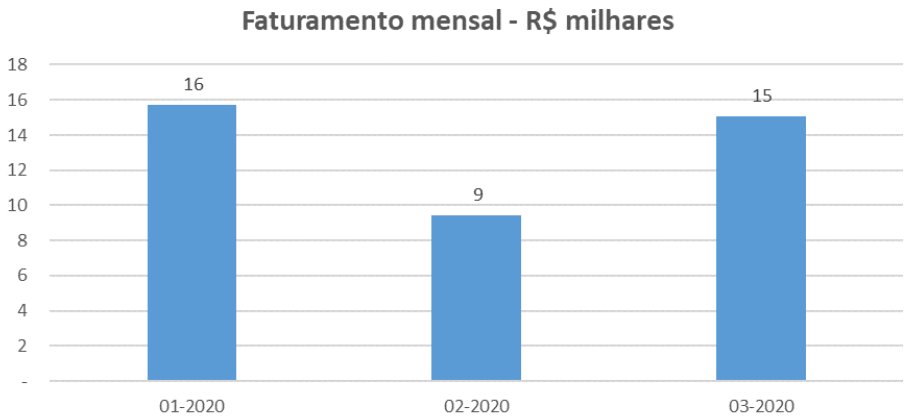

64. Os **Custos** consumiram 59% do da receita líquida faturada no primeiro trimestre de 2020, montando, acumuladamente de janeiro a março de 2020, R$ 21.000 (vinte e um mil reais), sendo a maior parte do saldo, refere-se a gastos com pessoal.

65. As **Despesas Administrativas e Gerais** apresentaram no exercício de 2020, até março, gastos na importância de R$ 55.000 (cinquenta e cinco mil reais), constituído de forma linear, relativo principalmente a gastos com aluguel de imóveis e contratação de serviços de pessoa jurídica e física.

66. No período desta análise, foram reconhecidos os prejuízos da **Equivalência Patrimonial**, montando no primeiro trimestre R$ 167.000 (cento e sessenta e sete mil reais).

67. A rubrica **Outras Despesas/Receitas Operacionais**, apresentaram acumuladamente no primeiro trimestre de 2020, despesas no montante de R$ 51.000 (cinquenta e um mil reais), composto em maior parte a “Provisão Multas Compensatórias” na importância de R$ 1.238.830 (um milhão, duzentos e trinta e oito

Brasil
Rua Major Quedinho, 111 - 18º andar
01050-030 - São Paulo
www.lasproconsultores.com.br
Fone: +55-11-3211-3010
Fax: +55-11-3255-3727

Itália
Edoardo Ricci Avvocati
Via Visconti di Modrone nº 8/10
20122 - Milão
www.edoardoricci.it
Fone: + 39-02 79 47 65
Fax: + 39-02 78 44 97

mil, oitocentos e trinta reais), e de receitas com “Multas (outras)”, no valor de R$ 1.208.815 (um milhão, duzentos e oito mil, oitocentos e quinze reais), indicando estornos de períodos anteriores.

68. A rubrica de **Outras Despesas/Receitas Não Operacionais**, apresentaram no exercício de 2020, até março, receita de R$ 114.000 (cento e catorze mil reais), relativos a “alugueis empresa – Coligada” na importância de R$ 38.000 (trinta e oito mil reais) mensais.

69. As **Despesas Financeiras**, montaram acumuladamente de janeiro a março de 2020, R$ 155.000 (cento e cinquenta e cinco mil reais), decorrendo principalmente de despesas com IOF e Juros Passivos.

70. Além das Receitas Operacionais, a empresa reconheceu **Receitas Financeiras** no primeiro trimestre de 2020, na importância de R$ 284.000 (duzentos e oitenta e quatro mil reais), em maior parte devido a “juros s/ mutuo concedido”.

71. Para o exercício de 2020, até março, a situação auferida se faz deficitária, tendo auferido **Prejuízo Contábil** no montante de R$ 71.000 (setenta e um mil reais), sendo este devido principalmente ao reconhecimento da equivalência patrimonial.

Brasil
Rua Major Quedinho, 111 - 18º andar
01050-030 - São Paulo
www.lasproconsultores.com.br
Fone: +55-11-3211-3010
Fax: +55-11-3255-3727

Itália
Edoardo Ricci Avvocati
Via Visconti di Modrone nº 8/10
20122 - Milão
www.edoardoricci.it
Fone: + 39-02 79 47 65
Fax: + 39-02 78 44 97

Em R$ milhares - Mensal

Demonstração do resultado	02-2020	03-2020	2020
Receita	**9**	**15**	**40**
(-) Deduções	*- 1*	*- 2*	*- 5*
Receita Liquida	**8**	**13**	**36**
(-) Custo	*- 10*	*- 9*	*- 21*
Lucro Bruto	**- 2**	**4**	**15**
Despesas (receitas) Operacionais	**- 33**	**- 207**	**- 273**
(-) Despesas Administrativas e Gerais	*- 17*	*- 22*	*- 55*
Resultado da equivalência patrimonial	*-*	*- 167*	*- 167*
Outras receitas (despesas) operacionais	*- 16*	*- 18*	*- 51*
Resultado Operacional	**- 35**	**- 202**	**- 259**
Resultado Financeiro	**35**	**28**	**129**
(-) Despesa Financeira	*- 51*	*- 51*	*- 155*
Receita Financeira	*86*	*80*	*284*
Outras receitas (despesas) não operacionais	**38**	**38**	**114**
Resultado antes do IRPJ e CSLL	**38**	**- 136**	**- 16**
(-) IRPJ e CSLL	*- 14*	*- 12*	*- 56*
Resultado do Periodo	**24**	**- 148**	**- 71**

C. FUNCIONÁRIOS

72. Foram disponibilizados para o período em análise: guia de GPS, DARF de IRRF sobre salários, sem os respectivos comprovantes, folha de pagamento e SEFIP, onde podemos verificar que não houve variação no quadro de colaboradores, sendo mantido 1 (um) colaborador no quadro em março de 2020.

Funcionários	01-2020	02-2020	mar/20
Quantidade	*1*	*1*	*1*

Fonte: Folha de pagamento/SEFIP

D. IMPOSTOS

73. Foram disponibilizadas as apurações do período analisado, apontando para março de 2020:

- PIS e COFINS, com saldo a recolher de R$ 1.394 (um mil, trezentos e noventa e quatro reais), e de R$ 7.221 (sete mil, duzentos e vinte e um reais) respectivamente, mesmo valor demonstrado na contabilidade.

Brasil
Rua Major Quedinho, 111 - 18º andar
01050-030 - São Paulo
www.lasproconsultores.com.br
Fone: +55-11-3211-3010
Fax: +55-11-3255-3727

Itália
Edoardo Ricci Avvocati
Via Visconti di Modrone nº 8/10
20122 - Milão
www.edoardoricci.it
Fone: + 39-02 79 47 65
Fax: + 39-02 78 44 97

- ISS, foi disponibilizado a guia a recolher em março de 2020, de R$ 300 (trezentos reais), mesmo valor demonstrado na contabilidade.

II.4. DURAFERRO INDÚSTRIA E COMÉRCIO LTDA. (DURAFERRO)

A. BALANÇO PATRIMONIAL

74. No período analisado em março de 2020, temos as rubricas de maior representatividade, quanto aos recebíveis da **DURAFERRO**:

- **Clientes a Receber** apresentando aumento de R$ 2.107.000 (dois milhões, cento e sete mil reais) em março de 2020, atingindo saldo de R$ 24.867.000 (vinte e quatro milhões, oitocentos e sessenta e sete mil reais), composto por 94% clientes a receber e o restante em "efeitos a faturar", "faturamento antecipado" e "adiantamento de clientes", representando 38% do ativo total.
    - Foram disponibilizados os relatórios financeiros de contas a receber, com saldo de R$ 12.060.018 (doze milhões, sessenta mil e dezoito reais), na contabilidade constou saldo de R$ 23.437.875 (vinte e três milhões, quatrocentos e trinta e sete mil, oitocentos e setenta e cinco reais), indicando necessidade de conciliação da conta contábil.

- Os **Estoques** apresentaram redução de R$ 404.000 (quatrocentos e quatro mil reais), em março de 2020, montando R$ 18.626.000 (dezoito milhões, seiscentos e vinte e seis mil reais), estando composto principalmente por estoque em "elaboração", que perfaz saldo de R$ 13.171.800 (treze milhões, cento e setenta e um mil, oitocentos reais).
    - Foi disponibilizado o relatório dos estoques, totalizando R$ 25.682.191 (vinte e cinco milhões, seiscentos e oitenta e dois mil, cento e noventa e um reais), sendo necessário a conciliação da conta contábil.

Brasil
Rua Major Quedinho, 111 - 18º andar
01050-030 - São Paulo
www.lasproconsultores.com.br
Fone: +55-11-3211-3010
Fax: +55-11-3255-3727

Itália
Edoardo Ricci Avvocati
Via Visconti di Modrone nº 8/10
20122 - Milão
www.edoardoricci.it
Fone: + 39-02 79 47 65
Fax: + 39-02 78 44 97

Em R$

Estoques	Saldo contábil	Saldo relatório gerencial	Diferença
Estoque matéria-prima	*2.068.854*	*2.067.865*	*989*
Estoque material auxiliar	*54.334*	*78.894*	*- 24.560*
Estoque material de embalagem	*2.284*	*2.284*	*0*
Estoque material de consumo	*166.827*	*165.085*	*1.741*
Estoque em elaboração	*13.171.800*	*20.287.901*	*- 7.116.101*
Estoque de produtos acabados	*110.063*	*109.854*	*208*
Estoque de terceiros	*3.051.861*	*2.970.308*	*81.554*
Total	*18.626.021*	*25.682.191*	*- 7.056.169*

- Os bens patrimoniais, representados nas rubricas **Imobilizado** e **Intangível**, apresentaram redução no período analisado, relativos ao reconhecimento mensal da depreciação, em montante superior a aquisição de máquinas e equipamentos, e de ferramentas, no valor de R$ 7.245 (sete mil, duzentos e quarenta e cinco reais), montando em março de 2020, saldo líquido de R$ 15.017.000 (quinze milhões e dezessete mil reais).
    - Foi disponibilizado o mapa de controle do ativo imobilizado, de forma sintética, constando total de R$ 15.004.365 (quinze milhões, quatro mil, trezentos e sessenta e cinco reais), divergência de R$ 12.000 (doze mil reais), a maior na contabilidade, sendo necessário a conciliação da conta contábil.

75. A rubrica de **Outros Créditos**, no curto prazo, apresentou redução de R$ 87.000 (oitenta e sete mil reais), no período analisado, referente a alínea “adiantamento a fornecedores”, perfazendo saldo de R$ 1.653.000 (um milhão, seiscentos e cinquenta e três mil reais), sendo 96% do saldo, refere-se a adiantamento a fornecedores. No longo prazo, manteve em março de 2020, saldo de R$ 3.349.000 (três milhões, trezentos e quarenta e nove mil reais), somando R$ 5.002.000 (cinco milhões, dois mil reais).

76. Os **Impostos a Recuperar** apresentaram redução de R$ 15.000 (quinze mil reais) no período analisado, relativos principalmente a ”ICMS” e “COFINS”, perfazendo saldo devedor de R$ 1.217.000 (um milhão, duzentos e dezessete mil reais) em março de 2020, dos quais 47% refere-se a “IPI a recuperar”.

Brasil
Rua Major Quedinho, 111 - 18º andar
01050-030 - São Paulo
www.lasproconsultores.com.br
Fone: +55-11-3211-3010
Fax: +55-11-3255-3727

Itália
Edoardo Ricci Avvocati
Via Visconti di Modrone nº 8/10
20122 - Milão
www.edoardoricci.it
Fone: + 39-02 79 47 65
Fax: + 39-02 78 44 97

77. As **Disponibilidades** apresentaram decréscimo de R$ 659.000 (seiscentos e cinquenta e nove mil reais) em março de 2020, decorrente da movimentação da conta de **Aplicação Financeira** junto ao Banco Bradesco, onde conforme identificado no extrato, a redução referem-se a resgate de recursos para o pagamento de salários, tributos e fornecedores, perfazendo o saldo disponível e R$ 120.000 (cento e vinte mil reais) em março de 2020.

- Foram disponibilizados os extratos bancários, condizentes com o saldo contábil, com exceção da conta de aplicação financeira no Banco Bradesco, com saldo de R$ 106.468 (cento e seis mil, quatrocentos e sessenta e oito reais) sem extrato.

Em R$ milhares

Balanço Patrimonial em:	02-2020	03-2020
Ativo	**64.048**	**64.865**
Circulante	**45.557**	**46.496**
Disponivel	779	120
Clientes	22.759	24.867
Estoques	19.031	18.626
Impostos a recuperar	1.233	1.217
Despesas Antecipadas	15	13
Outros Créditos	1.740	1.653
Não Circulante	**18.491**	**18.369**
Outros Créditos	3.349	3.349
Investimento	4	4
Imobilizado/Intangivel	**15.138**	**15.017**
Bens em Uso	*34.915*	*34.922*
(-) Depreciação	*- 19.776*	*- 19.905*

78. O total de dívidas, vencidas e a vencer, constituídas pela **DURAFERRO** em março de 2020, atingem o montante de R$ 74.044.000 (setenta e quatro milhões e quarenta e quatro mil reais), sendo que 86% destas tem vencimento em curto prazo e 14% em longo prazo. As principais rubricas que o compõem são:

- Em março de 2020, a maior representatividade da dívida, refere-se a rubrica de **Adiantamento Recebido de Clientes**, que apresentou aumento de R$ 969.000 (novecentos e sessenta e nove mil reais), no período analisado, relativos a

Brasil
Rua Major Quedinho, 111 - 18º andar
01050-030 - São Paulo
www.lasproconsultores.com.br
Fone: +55-11-3211-3010
Fax: +55-11-3255-3727

Itália
Edoardo Ricci Avvocati
Via Visconti di Modrone nº 8/10
20122 - Milão
www.edoardoricci.it
Fone: + 39-02 79 47 65
Fax: + 39-02 78 44 97

recuperanda **BARDELLA**, totalizando saldo devedor de R$ 31.633.000 (trinta e um milhões, seiscentos e trinta e três mil reais) em março de 2020, dos quais, 84% refere-se a coligada **BARDELLA**.

- O grupo relativo a **Obrigações Trabalhistas** representa 15% das dívidas constituídas em março de 2020, tendo acrescido R$ 134.000 (cento e trinta e quatro mil reais) no período em análise, referente em maior parte a INSS e FGTS, perfazendo o saldo devedor de R$ 11.585.000 (onze milhões, quinhentos e oitenta e cinco mil reais), sendo 55% do saldo referente ao INSS a pagar.

- As obrigações com **Fornecedores** a curto prazo, apresentaram aumento de R$ 235.000 (duzentos e trinta e cinco mil reais) no período analisado, montando em março de 2020, R$ 5.837.000 (cinco milhões, oitocentos e trinta e sete mil reais), além da manutenção de outros R$ 2.574.000 (dois milhões, quinhentos e setenta e quatro mil reais), em longo prazo.
    - Foram disponibilizados os relatórios financeiros de contas a pagar detalhado por fornecedor, com saldo de R$ 5.768.179 (cinco milhões, setecentos e sessenta e oito mil, cento e setenta e nove reais), divergente com a contabilidade, que está a maior em R$ 69.000 (sessenta e nove mil reais).

- Os **Impostos a Recolher** a curto prazo apresentaram aumento de R$ 94.000 (noventa e quatro mil reais), no período analisado, principalmente a “COFINS”, “PIS” e “IRRF sobre salários”, perfazendo o saldo devedor de R$ 7.350.000 (sete milhões, trezentos e cinquenta mil reais) em março de 2020, onde 36% do saldo, refere-se a “COFINS a recolher”. Enquanto no longo prazo, sob a rubrica **Parcelamento de Tributos**, houve aumento de R$ 66.000 (sessenta e seis mil reais) relativos ao “Parcelamento simplificado”, “Parcelamentos Ordinários” e “Parcelamentos Estaduais”, perfazendo o saldo devedor de R$ 5.620.000 (cinco milhões, seiscentos e vinte mil reais).

Brasil
Rua Major Quedinho, 111 - 18º andar
01050-030 - São Paulo
www.lasproconsultores.com.br
Fone: +55-11-3211-3010
Fax: +55-11-3255-3727

Itália
Edoardo Ricci Avvocati
Via Visconti di Modrone nº 8/10
20122 - Milão
www.edoardoricci.it
Fone: + 39-02 79 47 65
Fax: + 39-02 78 44 97

- A rubrica **Provisões Processos**, relativa aos processos trabalhistas, não apresentou variação no período analisado, mantendo saldo de R$ 1.981.000 (um milhão, novecentos e oitenta e um mil reais), em março de 2020.

79. A Recuperanda apresentou redução no saldo do **Patrimônio Líquido** no período analisado, apresentando saldo negativo, em março de 2020, na importância de -R$ 9.180.000 (nove milhões, cento e oitenta mil reais), refletindo os **Prejuízos** auferidos ao longo dos anos, até março de 2020, no montante de R$ 15.599.000 (quinze milhões, quinhentos e noventa e nove mil reais).

Em R$ milhares

Balanço Patrimonial em:	**02-2020**	**03-2020**
Passivo	**64.048**	**64.865**
Circulante	**61.700**	**63.870**
Fornecedores	5.601	5.837
Impostos a Recolher	7.256	7.350
Obrigações Trabalhistas	11.450	11.585
Adiantamento de clientes	30.664	31.633
Lucros a distribuir	741	741
Outros contas a pagar	3.622	3.771
Estoques de terceiros	2.366	2.954
Não Circulante	**10.109**	**10.175**
Fornecedores LP	2.574	2.574
Parcelamento de tributos	5.554	5.620
Provisões Processos	1.981	1.981
Patrimonio Liquido	**- 7.761**	**- 9.180**
Capital Social	1.500	1.500
Avaliação Patrimonial IFRS	4.973	4.919
Lucros/Prejuízos Acumulados	- 13.353	- 13.299
Lucro/Prejuizo do Periodo	**- 881**	**- 2.300**

80. Com base nos dados patrimoniais apresentados acima, pode-se proceder a análise dos **Indicadores de Liquidez**, onde nota-se que houve pequena redução no período analisado, mantendo situação insatisfatória, como segue:

- A análise do **índice de liquidez geral**, que mede a capacidade de quitação de todas as dívidas da empresa utilizando-se de todos seus direitos, finalizando em

Brasil
Rua Major Quedinho, 111 - 18º andar
01050-030 - São Paulo
www.lasproconsultores.com.br
Fone: +55-11-3211-3010
Fax: +55-11-3255-3727

Itália
Edoardo Ricci Avvocati
Via Visconti di Modrone nº 8/10
20122 - Milão
www.edoardoricci.it
Fone: + 39-02 79 47 65
Fax: + 39-02 78 44 97

março de 2020, com capacidade de quitação de R$ 0,67 (sessenta e sete centavos de real) para cada real devido.

- O **índice de liquidez corrente** mede a capacidade de quitação das dívidas em curto prazo utilizando-se dos disponíveis e realizáveis em mesmo período, apresentando em março de 2020, capacidade de quitação de R$ 0,73 (setenta e três centavos de real) para cada R$ 1 (um real) devido no mesmo período.

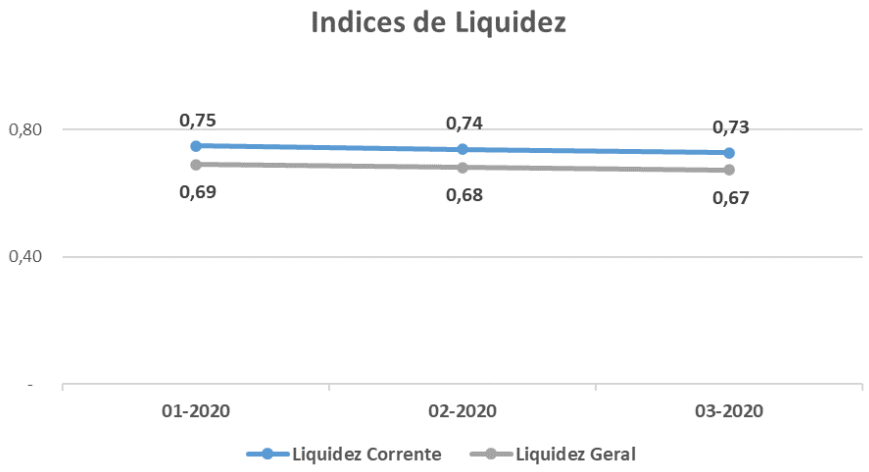

81. O **Endividamento** apresentou aumento mensal no mês analisado, demonstrando margem de endividamento de 114% em março de 2020, apontando situação insatisfatória, haja vista que, as dívidas superam em 14% os ativos.

Indicadores	01-2020	02-2020	03-2020
Endividamento	111%	112%	114%

B. DEMONSTRAÇÃO DO RESULTADO

82. A **Receita** no mês analisado, apresentou aumento de R$ 607.000 (seiscentos e sete mil reais) em relação à média mensal do ano de 2020, até março de R$ 1.729.000 (um milhão, setecentos e vinte e nove mil reais). Nota-se que no gráfico abaixo, a variação ao longo dos meses, devido a sazonalidade

Brasil
Rua Major Quedinho, 111 - 18º andar
01050-030 - São Paulo
www.lasproconsultores.com.br
Fone: +55-11-3211-3010
Fax: +55-11-3255-3727

Itália
Edoardo Ricci Avvocati
Via Visconti di Modrone nº 8/10
20122 - Milão
www.edoardoricci.it
Fone: + 39-02 79 47 65
Fax: + 39-02 78 44 97

vivenciada no final de cada exercício, tendo faturado de forma acumulada no primeiro trimestre de 2020, R$ 5.188.000 (cinco milhões, cento e oitenta e oito mil reais).

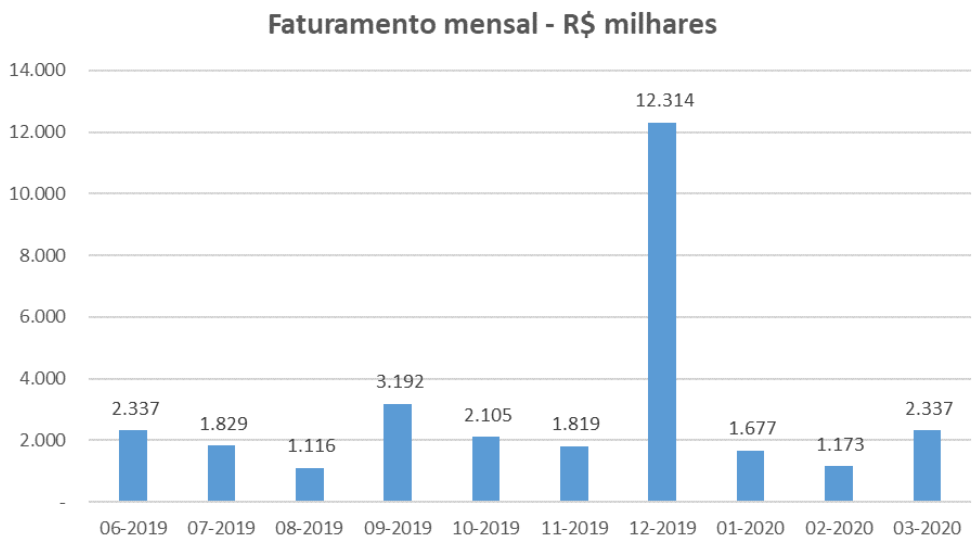

83. Após as deduções dos "impostos incidentes" e "vendas canceladas", apresenta de forma acumulada, **Receita Líquida** no montante de R$ 4.368.000 (quatro milhões, trezentos e sessenta e oito mil reais) em março de 2020.

84. Os **Custos** ultrapassaram a Receita Líquida auferida, não restando margem para cobrir os demais gastos operacionais e financeiros, somando no primeiro trimestre de 2020, o montante de R$ 4.830.000 (quatro milhões, oitocentos e trinta mil reais), sendo 64% do saldo, realizado em março de 2020, composto principalmente por: custo das produções, industrializações, serviços, CPV avaliação patrimonial IFRS e INSS desoneração, sendo os dois últimos, com saldo negativo, das quais, 90% refere-se a custo das produções.

85. A maior despesa incorrida pela empresa refere-se a **Despesas Administrativas e Gerais**, montando acumuladamente no primeiro trimestre de 2020, R$ 591.000 (quinhentos e noventa e um mil reais), relativos em maior parte a despesas com pessoal. Nota-se que em março, tais gastos se fizeram maiores, devido principalmente a gastos com energia elétrica.

Brasil
Rua Major Quedinho, 111 - 18º andar
01050-030 - São Paulo
www.lasproconsultores.com.br
Fone: +55-11-3211-3010
Fax: +55-11-3255-3727

Itália
Edoardo Ricci Avvocati
Via Visconti di Modrone nº 8/10
20122 - Milão
www.edoardoricci.it
Fone: + 39-02 79 47 65
Fax: + 39-02 78 44 97

86. **Outras Despesas/Receitas Operacionais,** apresentaram despesas de R$ 27.000 (vinte e sete mil reais), no exercício de 2020, até o mês de março, refletindo o reconhecimento de “Provisão para Contingência Civil”.

87. As **Despesas Financeiras** referem-se, em maior parte a “descontos concedidos”, somando acumuladamente, de janeiro a março de 2020, R$ 1.065.000 (um milhão e sessenta e cinco mil reais), sendo que 77% do saldo, foi realizado em fevereiro de 2020, em virtude de descontos concedidos DF.

88. **Outras Despesas/Receitas não Operacionais**, referem-se a perdas por sinistros, apresentando acumuladamente em março de 2020, despesa de R$ 137.000 (cento e trinta e sete mil reais). Nota-se em março de 2020, receita de R$ 11.000 (onze mil reais), segundos os gestores foram realizados estornos na conta de alienação de bens, devido ao reconhecimento incorreto na contabilidade.

89. Em decorrência dos gastos apresentados acima, principalmente do custo da produção, no primeiro trimestre de 2020, foi auferido **Prejuízo** na importância de R$ 2.300.000 (dois milhões, trezentos mil reais).

Brasil
Rua Major Quedinho, 111 - 18º andar
01050-030 - São Paulo
www.lasproconsultores.com.br
Fone: +55-11-3211-3010
Fax: +55-11-3255-3727

Itália
Edoardo Ricci Avvocati
Via Visconti di Modrone nº 8/10
20122 - Milão
www.edoardoricci.it
Fone: + 39-02 79 47 65
Fax: + 39-02 78 44 97

Em R$ milhares - Mensal

Demonstração do resultado	02-2020	03-2020	2020
Receita	**1.173**	**2.337**	**5.188**
(-) Deduções	*- 192*	*- 377*	*- 820*
Receita Liquida	**982**	**1.960**	**4.368**
(-) Custo	*- 659*	*- 3.068*	*- 4.830*
Lucro Bruto	**323**	**- 1.108**	**- 462**
Despesas (receitas) Operacionais	**- 175**	**- 221**	**- 679**
(-) Vendas	*- 21*	*- 24*	*- 61*
(-) Despesas Administrativas e Gerais	*- 153*	*- 197*	*- 591*
(-) Outras (despesas) receitas operacionais	*-*	*- 0*	*- 27*
Resultado Operacional	**148**	**- 1.329**	**- 1.141**
Resultado Financeiro	**- 816**	**- 129**	**- 1.064**
(-) Despesa Financeira	*- 817*	*- 129*	*- 1.065*
Receita Financeira	*0*	*0*	*1*
Outras (despesas) receitas não operacionais	**- 6**	**11**	**- 137**
Resultado antes do IRPJ e CSLL	**- 674**	**- 1.447**	**- 2.341**
(-) IRPJ e CSLL	*-*	*28*	*42*
Resultado do Periodo	**- 674**	**- 1.419**	**- 2.300**

C. FUNCIONÁRIOS

90. Foram disponibilizados para o período em análise: comprovante do FGTS, guias de GPS, IRRF, estes sem os comprovantes de pagamento, resumo da folha de pagamento e SEFIP, demonstrando a movimentação dos funcionários.

91. Com base nas informações disponibilizadas, nota-se que não houve variação na quantidade de funcionários, mantendo em março de 2020, 140 (cento e quarenta) colaboradores.

Funcionários	01-2020	02-2020	03-2020
Quantidade	*140*	*140*	*140*

D. IMPOSTOS

92. Foram disponibilizadas as apurações do período em análise, tendo para o mês de março de 2020:

Brasil
Rua Major Quedinho, 111 - 18º andar
01050-030 - São Paulo
www.lasproconsultores.com.br
Fone: +55-11-3211-3010
Fax: +55-11-3255-3727

Itália
Edoardo Ricci Avvocati
Via Visconti di Modrone nº 8/10
20122 - Milão
www.edoardoricci.it
Fone: + 39-02 79 47 65
Fax: + 39-02 78 44 97

- PIS com saldo a recolher de R$ 8.578 (oito mil, quinhentos e setenta e oito reais), na contabilidade constou R$ 8.765 (oito mil, setecentos e sessenta e cinco reais), sendo necessária a conciliação da conta.
- COFINS com saldo a recolher de R$ 35.743 (trinta e cinco mil, setecentos e quarenta e três reais), e na contabilidade constou R$ 41.720 (quarenta e um mil, setecentos e vinte reais), sendo necessária a conciliação da conta.
- ICMS com saldo a recuperar de R$ 133.119 (cento e trinta e três mil, cento e dezenove reais), no entanto a contabilidade demonstra saldo acumulado a recuperar de R$ 120.690 (cento e vinte mil, seiscentos e noventa reais), divergente em R$ 12.429 (doze mil, quatrocentos e vinte e nove reais), a menor na contabilidade, sendo necessário a conciliação da conta contábil.
- IPI com saldo a recuperar de R$ 588.994 (quinhentos e oitenta e oito mil, novecentos e noventa e quatro reais), e na contabilidade constou R$ 573.794 (quinhentos e setenta e três mil, setecentos e noventa e quatro reais), divergente em R$ 15.200 (quinze mil, duzentos reais), a menor na contabilidade, sendo necessário a conciliação da conta contábil.

III. DILIGÊNCIAS

Grupo Bardella

Data: 15.01.20

Local: Avenida Antônio Bardella, nr. 525 – CEP. 07220-902 – Cidade Industrial Satélite – Cumbica – Guarulhos – SP

Responsável: Sr. José Roberto Mendes da Silva

Preposto: Pedro Roberto da Silva

A visita foi coordenada pelo Sr. José Roberto Mendes da Silva, Presidente do Grupo, e pelo Dr. Eduardo Mange, Advogado responsável pela Recuperação Judicial.

Bardella S.A. – Indústrias Mecânicas

Brasil
Rua Major Quedinho, 111 - 18º andar
01050-030 - São Paulo
www.lasproconsultores.com.br
Fone: +55-11-3211-3010
Fax: +55-11-3255-3727

Itália
Edoardo Ricci Avvocati
Via Visconti di Modrone nº 8/10
20122 - Milão
www.edoardoricci.it
Fone: + 39-02 79 47 65
Fax: + 39-02 78 44 97

Instalada desde a década de 60 na cidade de Guarulhos, produz equipamentos para os setores vitais da economia e fornece para grandes grupos econômicos e para Governos.

Visão da Empresa

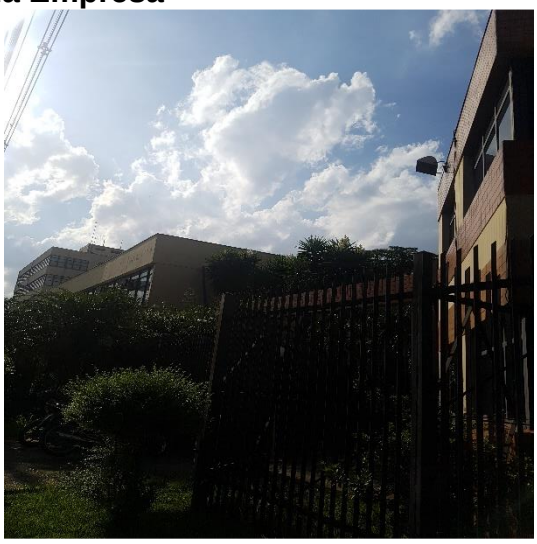

Portaria

Recepção

72.978.1 – CM / MM
Brasil
Rua Major Quedinho, 111 - 18º andar
01050-030 - São Paulo
www.lasproconsultores.com.br
Fone: +55-11-3211-3010
Fax: +55-11-3255-3727

Itália
Edoardo Ricci Avvocati
Via Visconti di Modrone nº 8/10
20122 - Milão
www.edoardoricci.it
Fone: + 39-02 79 47 65
Fax: + 39-02 78 44 97

Área Administrativa

Fábrica – Produção / Maquinários – Equipamentos

72.978.1 – CM / MM
Brasil
Rua Major Quedinho, 111 - 18º andar
01050-030 - São Paulo
www.lasproconsultores.com.br
Fone: +55-11-3211-3010
Fax: +55-11-3255-3727

Itália
Edoardo Ricci Avvocati
Via Visconti di Modrone nº 8/10
20122 - Milão
www.edoardoricci.it
Fone: + 39-02 79 47 65
Fax: + 39-02 78 44 97

72.978.1 – CM / MM
Brasil
Rua Major Quedinho, 111 - 18º andar
01050-030 - São Paulo
www.lasproconsultores.com.br
Fone: +55-11-3211-3010
Fax: +55-11-3255-3727

Itália
Edoardo Ricci Avvocati
Via Visconti di Modrone nº 8/10
20122 - Milão
www.edoardoricci.it
Fone: + 39-02 79 47 65
Fax: + 39-02 78 44 97

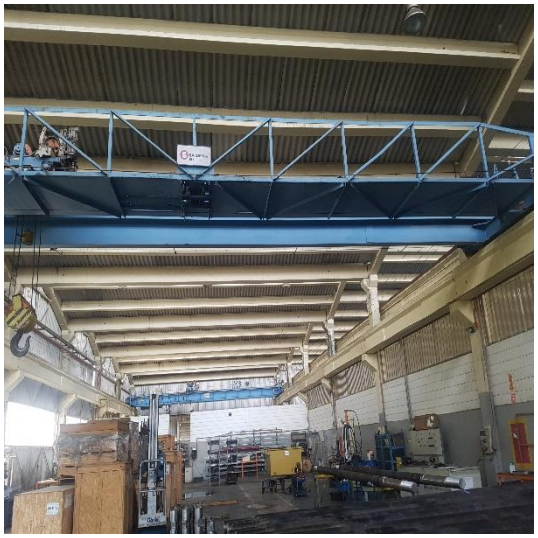

72.978.1 – CM / MM
Brasil
Rua Major Quedinho, 111 - 18º andar
01050-030 - São Paulo
www.lasproconsultores.com.br
Fone: +55-11-3211-3010
Fax: +55-11-3255-3727

Itália
Edoardo Ricci Avvocati
Via Visconti di Modrone nº 8/10
20122 - Milão
www.edoardoricci.it
Fone: + 39-02 79 47 65
Fax: + 39-02 78 44 97

Brasil
Rua Major Quedinho, 111 - 18º andar
01050-030 - São Paulo
www.lasproconsultores.com.br
Fone: +55-11-3211-3010
Fax: +55-11-3255-3727

Itália
Edoardo Ricci Avvocati
Via Visconti di Modrone nº 8/10
20122 - Milão
www.edoardoricci.it
Fone: + 39-02 79 47 65
Fax: + 39-02 78 44 97

Brasil
Rua Major Quedinho, 111 - 18º andar
01050-030 - São Paulo
www.lasproconsultores.com.br
Fone: +55-11-3211-3010
Fax: +55-11-3255-3727

Itália
Edoardo Ricci Avvocati
Via Visconti di Modrone nº 8/10
20122 - Milão
www.edoardoricci.it
Fone: + 39-02 79 47 65
Fax: + 39-02 78 44 97

LASPRO
CONSULTORES

72.978.1 – CM / MM
Brasil
Rua Major Quedinho, 111 - 18º andar
01050-030 - São Paulo
www.lasproconsultores.com.br
Fone: +55-11-3211-3010
Fax: +55-11-3255-3727

Itália
Edoardo Ricci Avvocati
Via Visconti di Modrone nº 8/10
20122 - Milão
www.edoardoricci.it
Fone: + 39-02 79 47 65
Fax: + 39-02 78 44 97

LASPRO
CONSULTORES

72.978.1 – CM / MM
Brasil
Rua Major Quedinho, 111 - 18º andar
01050-030 - São Paulo
www.lasproconsultores.com.br
Fone: +55-11-3211-3010
Fax: +55-11-3255-3727

Itália
Edoardo Ricci Avvocati
Via Visconti di Modrone nº 8/10
20122 - Milão
www.edoardoricci.it
Fone: + 39-02 79 47 65
Fax: + 39-02 78 44 97

Peças – Montagem

72.978.1 – CM / MM
Brasil
Rua Major Quedinho, 111 - 18º andar
01050-030 - São Paulo
www.lasproconsultores.com.br
Fone: +55-11-3211-3010
Fax: +55-11-3255-3727

Itália
Edoardo Ricci Avvocati
Via Visconti di Modrone nº 8/10
20122 - Milão
www.edoardoricci.it
Fone: + 39-02 79 47 65
Fax: + 39-02 78 44 97

72.978.1 – CM / MM
Brasil
Rua Major Quedinho, 111 - 18º andar
01050-030 - São Paulo
www.lasproconsultores.com.br
Fone: +55-11-3211-3010
Fax: +55-11-3255-3727

Itália
Edoardo Ricci Avvocati
Via Visconti di Modrone nº 8/10
20122 - Milão
www.edoardoricci.it
Fone: + 39-02 79 47 65
Fax: + 39-02 78 44 97

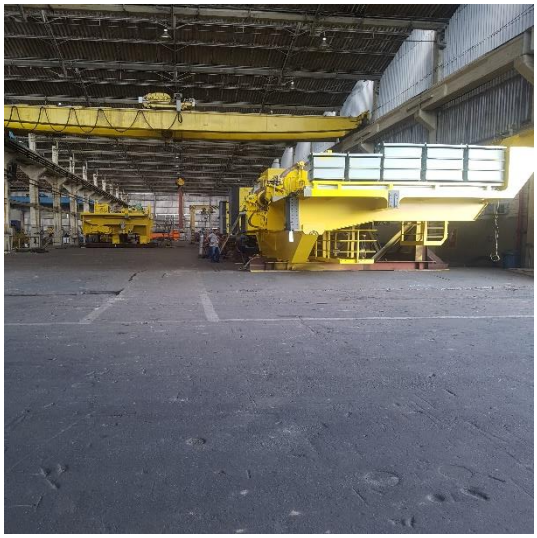

Brasil
Rua Major Quedinho, 111 - 18º andar
01050-030 - São Paulo
www.lasproconsultores.com.br
Fone: +55-11-3211-3010
Fax: +55-11-3255-3727

Itália
Edoardo Ricci Avvocati
Via Visconti di Modrone nº 8/10
20122 - Milão
www.edoardoricci.it
Fone: + 39-02 79 47 65
Fax: + 39-02 78 44 97

Maquinário / Equipamentos - DSI

Brasil
Rua Major Quedinho, 111 - 18º andar
01050-030 - São Paulo
www.lasproconsultores.com.br
Fone: +55-11-3211-3010
Fax: +55-11-3255-3727

Itália
Edoardo Ricci Avvocati
Via Visconti di Modrone nº 8/10
20122 - Milão
www.edoardoricci.it
Fone: + 39-02 79 47 65
Fax: + 39-02 78 44 97

Brasil
Rua Major Quedinho, 111 - 18º andar
01050-030 - São Paulo
www.lasproconsultores.com.br
Fone: +55-11-3211-3010
Fax: +55-11-3255-3727

Itália
Edoardo Ricci Avvocati
Via Visconti di Modrone nº 8/10
20122 - Milão
www.edoardoricci.it
Fone: + 39-02 79 47 65
Fax: + 39-02 78 44 97

Espaço – Projeto Prosub da Marinha do Brasil

Não foi possível registrar imagens por causa de uma cláusula de confidencialidade entre as partes.

Cabine de Controle

72.978.1 – CM / MM
Brasil
Rua Major Quedinho, 111 - 18º andar
01050-030 - São Paulo
www.lasproconsultores.com.br
Fone: +55-11-3211-3010
Fax: +55-11-3255-3727

Itália
Edoardo Ricci Avvocati
Via Visconti di Modrone nº 8/10
20122 - Milão
www.edoardoricci.it
Fone: + 39-02 79 47 65
Fax: + 39-02 78 44 97

LASPRO
CONSULTORES

Almoxarifado

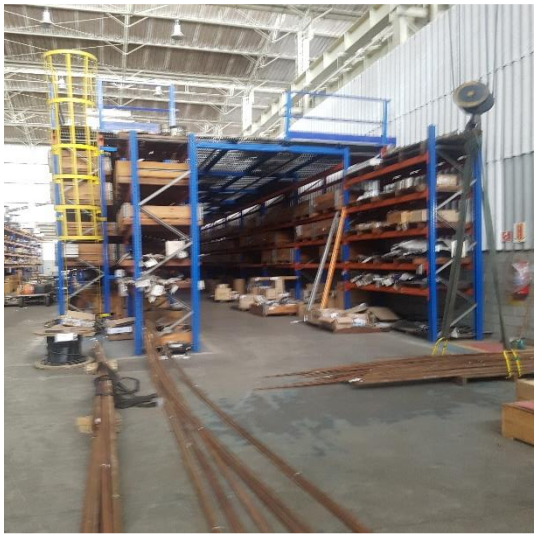

Carregador de Peças / Equips

Expedição

72.978.1 – CM / MM
Brasil
Rua Major Quedinho, 111 - 18º andar
01050-030 - São Paulo
www.lasproconsultores.com.br
Fone: +55-11-3211-3010
Fax: +55-11-3255-3727

Itália
Edoardo Ricci Avvocati
Via Visconti di Modrone nº 8/10
20122 - Milão
www.edoardoricci.it
Fone: + 39-02 79 47 65
Fax: + 39-02 78 44 97

Entrada / Saída de Caminhões

Transporte de Funcionários

Pátio

72.978.1 – CM / MM
Brasil
Rua Major Quedinho, 111 - 18º andar
01050-030 - São Paulo
www.lasproconsultores.com.br
Fone: +55-11-3211-3010
Fax: +55-11-3255-3727

Itália
Edoardo Ricci Avvocati
Via Visconti di Modrone nº 8/10
20122 - Milão
www.edoardoricci.it
Fone: + 39-02 79 47 65
Fax: + 39-02 78 44 97

LASPRO
CONSULTORES

Prevençao

Registrador de Ponto

Bardella Administradora de Bens e Empresas e Corretora de Seguros Ltda

72.978.1 – CM / MM
Brasil
Rua Major Quedinho, 111 - 18º andar
01050-030 - São Paulo
www.lasproconsultores.com.br
Fone: +55-11-3211-3010
Fax: +55-11-3255-3727

Itália
Edoardo Ricci Avvocati
Via Visconti di Modrone nº 8/10
20122 - Milão
www.edoardoricci.it
Fone: + 39-02 79 47 65
Fax: + 39-02 78 44 97

Empresa fundada em 1955 para atuar como prestadora de serviços de administração de bens e corretagem de seguros para atender o Grupo e seus colaboradores.

Preposto: Pedro Roberto da Silva

Grupo Bardella

Data: 10.03.20

Local: Estrada Municipal Araras Elihu Root, Km. 3 – CEP. 13600-970 - Sitio Santa Ana – Araras – SP

Responsável: Sr. José Roberto Mendes da Silva

Preposto: Pedro Roberto da Silva

Duraferro Indústria e Comércio Ltda

A visita foi conduzida pelo Sr. Emerson Silva, responsável pelo Recursos e Humanos e Administração.

Brasil
Rua Major Quedinho, 111 - 18º andar
01050-030 - São Paulo
www.lasproconsultores.com.br
Fone: +55-11-3211-3010
Fax: +55-11-3255-3727

Itália
Edoardo Ricci Avvocati
Via Visconti di Modrone nº 8/10
20122 - Milão
www.edoardoricci.it
Fone: + 39-02 79 47 65
Fax: + 39-02 78 44 97

Empresa fundada em 1985 para fabricação de pontes rolantes e produtos de laminação para siderúrgicas. Atende as empresas Arcelor Mittal, Usiminas, Gerdau e CSN.

Entrada

Prédio Administrativo

Área Administrativa

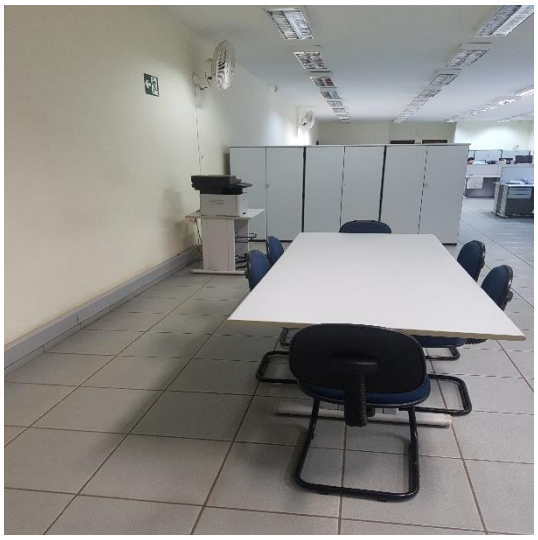

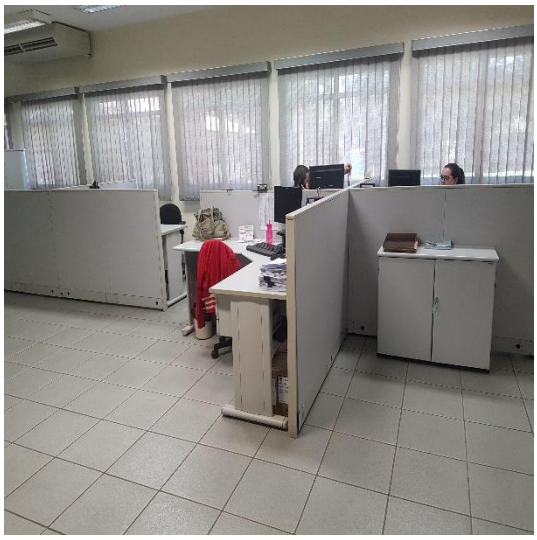

72.978.1 – CM / MM
Brasil
Rua Major Quedinho, 111 - 18º andar
01050-030 - São Paulo
www.lasproconsultores.com.br
Fone: +55-11-3211-3010
Fax: +55-11-3255-3727

Itália
Edoardo Ricci Avvocati
Via Visconti di Modrone nº 8/10
20122 - Milão
www.edoardoricci.it
Fone: + 39-02 79 47 65
Fax: + 39-02 78 44 97

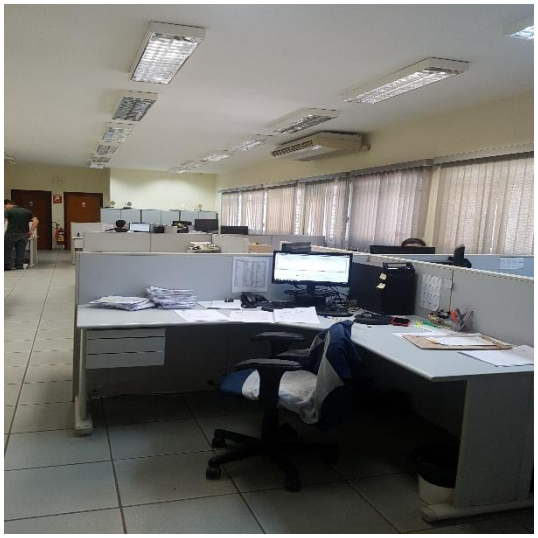

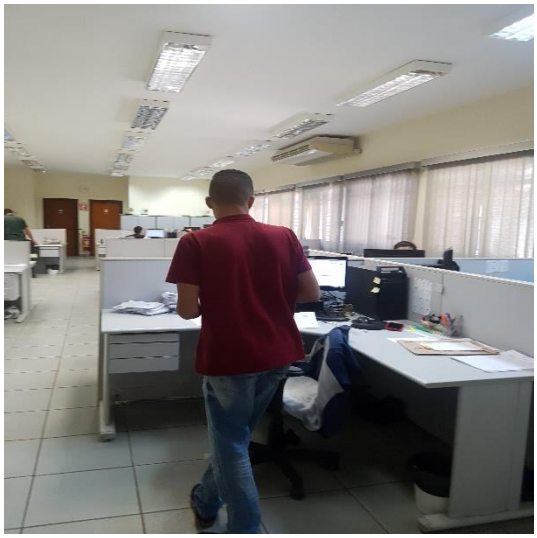

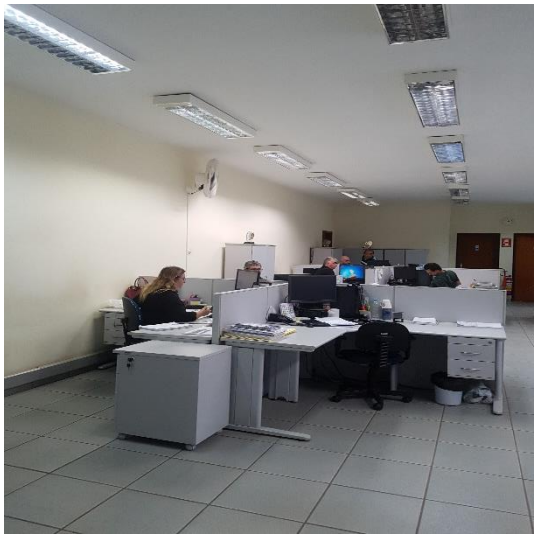

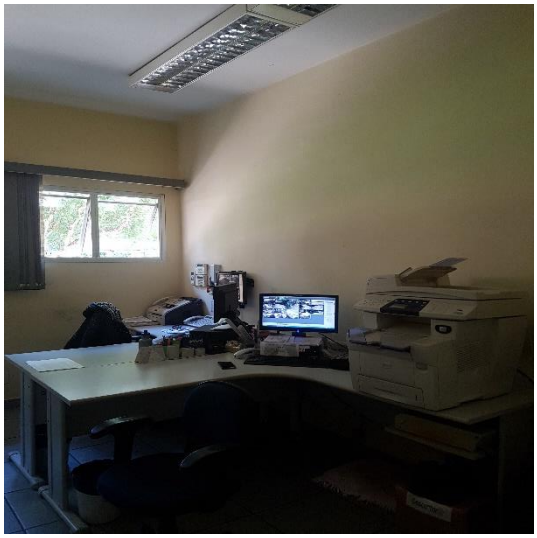

Engenharia

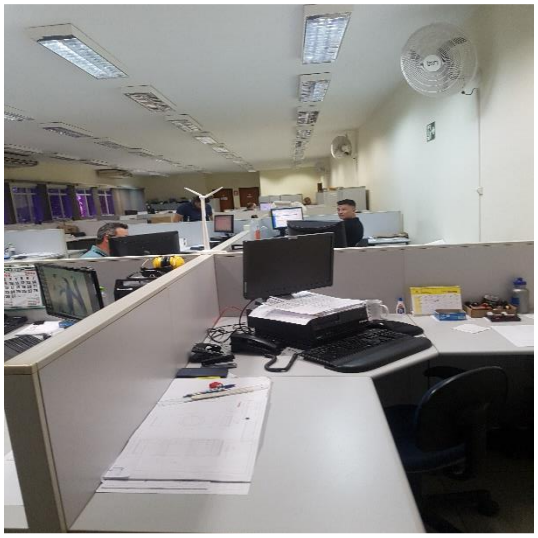

72.978.1 – CM / MM
Brasil
Rua Major Quedinho, 111 - 18º andar
01050-030 - São Paulo
www.lasproconsultores.com.br
Fone: +55-11-3211-3010
Fax: +55-11-3255-3727

Itália
Edoardo Ricci Avvocati
Via Visconti di Modrone nº 8/10
20122 - Milão
www.edoardoricci.it
Fone: + 39-02 79 47 65
Fax: + 39-02 78 44 97

LASPRO
CONSULTORES

Atendimento aos Clientes

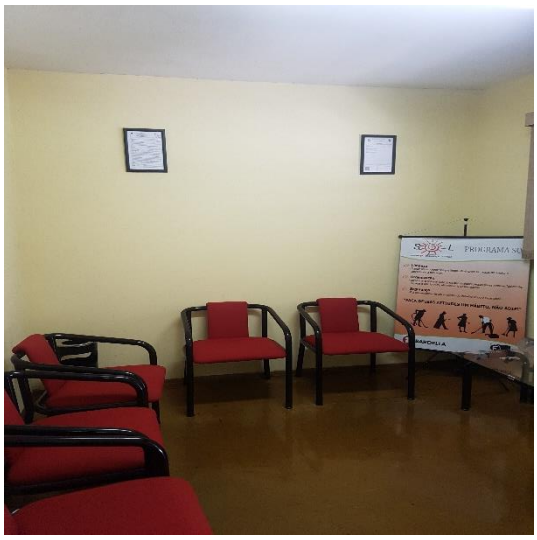

Registrador de Ponto

Institucional

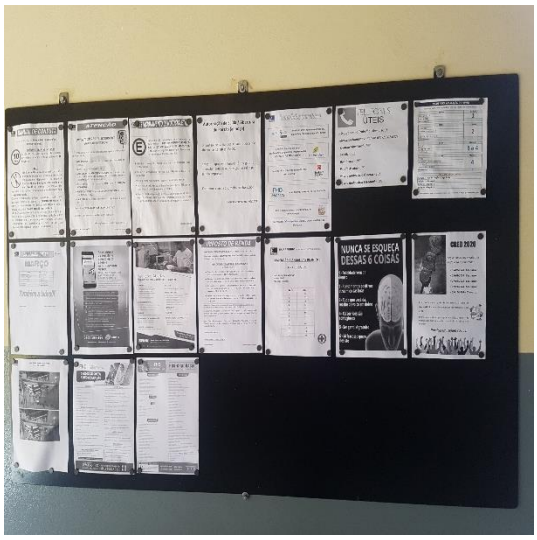

Copa / Refeitório

72.978.1 – CM / MM
Brasil
Rua Major Quedinho, 111 - 18º andar
01050-030 - São Paulo
www.lasproconsultores.com.br
Fone: +55-11-3211-3010
Fax: +55-11-3255-3727

Itália
Edoardo Ricci Avvocati
Via Visconti di Modrone nº 8/10
20122 - Milão
www.edoardoricci.it
Fone: + 39-02 79 47 65
Fax: + 39-02 78 44 97

LASPRO
CONSULTORES

Vestiário

Sanitário

Linha de Produção / Peças

72.978.1 – CM / MM
Brasil
Rua Major Quedinho, 111 - 18º andar
01050-030 - São Paulo
www.lasproconsultores.com.br
Fone: +55-11-3211-3010
Fax: +55-11-3255-3727

Itália
Edoardo Ricci Avvocati
Via Visconti di Modrone nº 8/10
20122 - Milão
www.edoardoricci.it
Fone: + 39-02 79 47 65
Fax: + 39-02 78 44 97

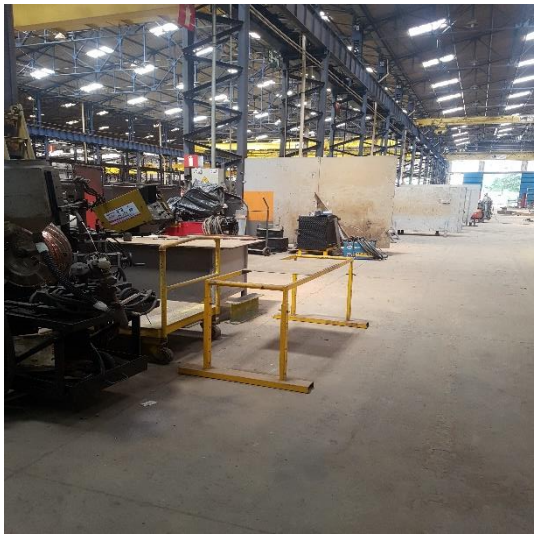

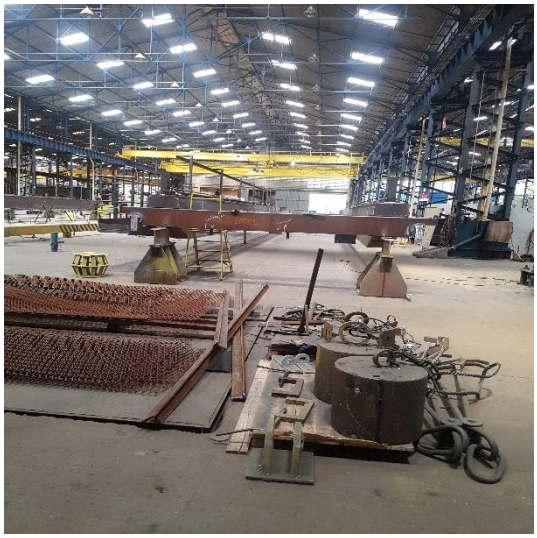

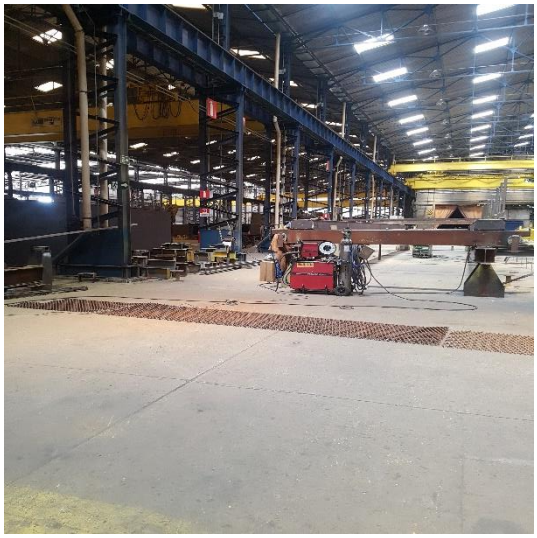

72.978.1 – CM / MM
Brasil
Rua Major Quedinho, 111 - 18º andar
01050-030 - São Paulo
www.lasproconsultores.com.br
Fone: +55-11-3211-3010
Fax: +55-11-3255-3727

Itália
Edoardo Ricci Avvocati
Via Visconti di Modrone nº 8/10
20122 - Milão
www.edoardoricci.it
Fone: + 39-02 79 47 65
Fax: + 39-02 78 44 97

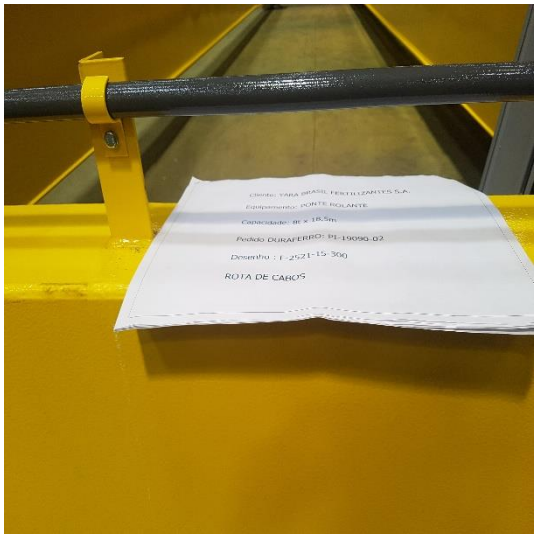

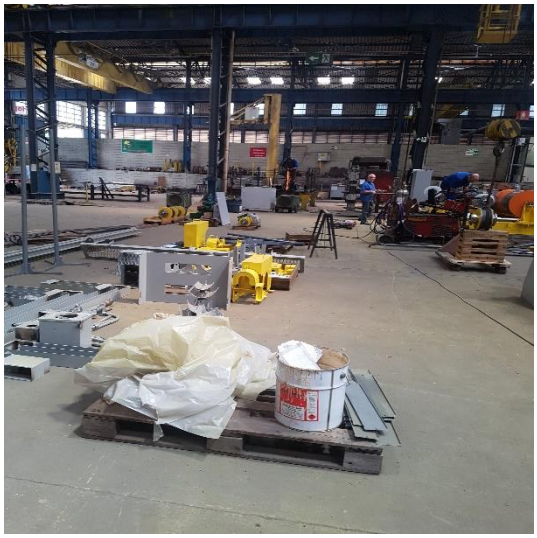

72.978.1 – CM / MM
Brasil
Rua Major Quedinho, 111 - 18º andar
01050-030 - São Paulo
www.lasproconsultores.com.br
Fone: +55-11-3211-3010
Fax: +55-11-3255-3727

Itália
Edoardo Ricci Avvocati
Via Visconti di Modrone nº 8/10
20122 - Milão
www.edoardoricci.it
Fone: + 39-02 79 47 65
Fax: + 39-02 78 44 97

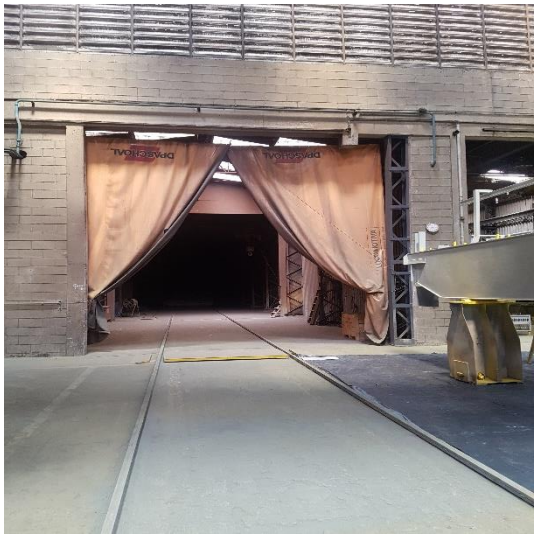

72.978.1 – CM / MM
Brasil
Rua Major Quedinho, 111 - 18º andar
01050-030 - São Paulo
www.lasproconsultores.com.br
Fone: +55-11-3211-3010
Fax: +55-11-3255-3727

Itália
Edoardo Ricci Avvocati
Via Visconti di Modrone nº 8/10
20122 - Milão
www.edoardoricci.it
Fone: + 39-02 79 47 65
Fax: + 39-02 78 44 97

LASPRO
CONSULTORES

Cabine de Controle

Expedição

Almoxarifado

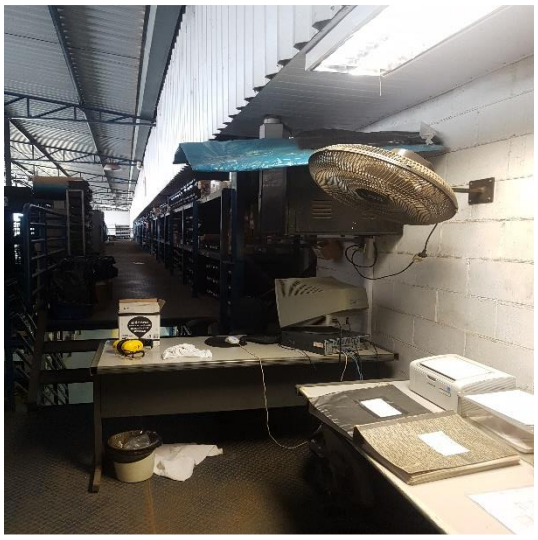

72.978.1 – CM / MM
Brasil
Rua Major Quedinho, 111 - 18º andar
01050-030 - São Paulo
www.lasproconsultores.com.br
Fone: +55-11-3211-3010
Fax: +55-11-3255-3727

Itália
Edoardo Ricci Avvocati
Via Visconti di Modrone nº 8/10
20122 - Milão
www.edoardoricci.it
Fone: + 39-02 79 47 65
Fax: + 39-02 78 44 97

Portaria – Entrada / Saída de Caminhões

Resíduos

Tintas

Tanque de Diesel

Brasil
Rua Major Quedinho, 111 - 18º andar
01050-030 - São Paulo
www.lasproconsultores.com.br
Fone: +55-11-3211-3010
Fax: +55-11-3255-3727

Itália
Edoardo Ricci Avvocati
Via Visconti di Modrone nº 8/10
20122 - Milão
www.edoardoricci.it
Fone: + 39-02 79 47 65
Fax: + 39-02 78 44 97

Estacionamento

Preposto: Pedro Roberto da Silva

IV. CONCLUSÃO

93. No período analisado, nota-se que as recuperandas mantem operação regular, e, de forma conjunta, apresentaram no mês de março de 2020, melhora significativa no faturamento, contudo, devido ao alto custo produtivo, provisões de multas compensatórias, e reconhecimento de prejuízo na equivalência patrimonial, todas as empresas, auferiram prejuízos no mês e de forma acumulada no primeiro trimestre de 2020.

Brasil
Rua Major Quedinho, 111 - 18º andar
01050-030 - São Paulo
www.lasproconsultores.com.br
Fone: +55-11-3211-3010
Fax: +55-11-3255-3727

Itália
Edoardo Ricci Avvocati
Via Visconti di Modrone nº 8/10
20122 - Milão
www.edoardoricci.it
Fone: + 39-02 79 47 65
Fax: + 39-02 78 44 97

94. Ademais, no primeiro trimestre de 2020, de forma conjunta, as recuperandas apresentaram pequena melhora nos índices de liquidez, contudo, manteve as dívidas superiores aos bens patrimoniais, estando assim, situação financeira deficitária.

V. ENCERRAMENTO

95. Esse Administrador informa que toda a documentação verificada para a elaboração do presente relatório encontra-se a disposição dos interessados, mediante agendamento prévio pelo e-mail bardella@laspro.com.br.

96. Sendo o que tinha para o momento, este Administrador Judicial se coloca a inteira disposição de Vossa Excelência, dos nobres advogados da Recuperanda, dos credores, bem como do ilustre representante do Ministério Público para quaisquer esclarecimentos que se façam necessários.

Termos em que, pede deferimento.

São Paulo, 1º de julho de 2020.

LASPRO CONSULTORES LTDA.
Administradora Judicial
Oreste Nestor de Souza Laspro
OAB/SP nº 98.628

Brasil
Rua Major Quedinho, 111 - 18º andar
01050-030 - São Paulo
www.lasproconsultores.com.br
Fone: +55-11-3211-3010
Fax: +55-11-3255-3727

Itália
Edoardo Ricci Avvocati
Via Visconti di Modrone nº 8/10
20122 - Milão
www.edoardoricci.it
Fone: + 39-02 79 47 65
Fax: + 39-02 78 44 97