LASPRO
ADVOGADOS ASSOCIADOS

EXCELENTÍSSIMO SENHOR DOUTOR JUIZ DE DIREITO DA 5ª VARA CÍVEL DA COMARCA DE SANTO ANDRÉ DO ESTADO DE SÃO PAULO,

Recuperação Judicial
Processo n° 1006116-65.2018.8.26.0554

ORESTE NESTOR DE SOUZA LASPRO, advogado, inscrito na OAB/SP nº 98.628, no CPF/MF sob o nº 106.450.518-02, nomeada Administradora Judicial nos autos da Recuperação Judicial em referência requerida por **ALEFH MEDICAL IMPORTAÇÃO E EXPORTAÇÃO LTDA**, doravante "Recuperanda", vem, respeitosamente, à presença de Vossa Excelência, com fulcro no artigo 22, II "a" e "c" da Lei n° 11.101/2005, apresentar o **Relatório das Atividades** da Recuperanda do período de **julho a setembro**.

1. Cabe observar que a Recuperanda é a responsável pelo fornecimento das informações acerca de suas atividades contempladas neste Relatório inclusive sob as penas do artigo 171, da Lei 11.101/05.

2. A situação operacional e financeira das Recuperandas é apresentada a partir da análise dos documentos solicitados conforme Termo de Diligência, de forma segregada por Recuperanda, qual abrangerá os tópicos: (A) Balanço Patrimonial; (B) Demonstração do Resultado do Exercício; (C) Análise de Índices; (D) Funcionários, (E) Impostos e (F) Demais Relatórios.

Este documento é cópia do original, assinado digitalmente por ORESTE NESTOR DE SOUZA LASPRO e Tribunal de Justica do Estado de Sao Paulo, protocolado em 01/11/2018 às 15:19 , sob o número WSNE18702778505
Para conferir o original, acesse o site https://esaj.tjsp.jus.br/pastadigital/pg/abrirConferenciaDocumento.do, informe o processo 1006116-65.2018.8.26.0554 e código 5154940.

I – DOS DOCUMENTOS DISPONIBILIZADOS

3. As demonstrações que seguem apresentadas, sendo Balanço Patrimonial e Demonstração do Resultado do Exercício, foram disponibilizadas pelos representantes da recuperanda, as quais compilamos de forma a serem apresentadas lado a lado. Nessa peça, verificam-se as informações de junho, incluídas no relatório inicial, e o período de julho a novembro.

4. Ressaltamos, apenas, que os saldos de julho foram obtidos a partir do "saldo anterior" das demonstrações de agosto.

II – SITUAÇÃO FINANCEIRA E CONTÁBIL

A. Balanço Patrimonial

5. A rubrica "Disponibilidades" montou, em setembro, R$ 156,5 mil (cento e cinquenta e seis mil reais), sem sofrer movimentações consideráveis no período analisado. Do montante, R$ 148,8 mil (cento e quarenta e oito mil e oitocentos reais) estão em instituições financeiras, não sendo disponibilizados extratos bancários para conciliação dos valores contabilizados.

6. Os valores a receber de "Clientes" montaram R$ 2,8 milhões (dois milhões e oitocentos mil reais) ao final do período analisado. Através do balancete de verificação, observa-se que o saldo os valores mais representativos são R$ 1 milhão (um milhão de reais) classificados como "duplicatas a receber", e R$ 1 milhão (um milhão de reais) referente à Unimed Paulistana.

7. Os tributos a recuperar totalizaram R$ 21,3 mil (vinte e um mil e trezentos reais). O saldo mais representativo é de R$ 17,6 mil (dezessete mil e seiscentos reais), classificado apenas como "imposto a recuperar", não passível de verificação.

8. Os estoques montaram R$ 13,6 milhões (treze milhões e seiscentos mil reais) em setembro, não apresentando movimentação no

Este documento é cópia do original, assinado digitalmente por ORESTE NESTOR DE SOUZA LASPRO e Tribunal de Justica do Estado de Sao Paulo, protocolado em 01/11/2018 às 15:19 , sob o número WSNE18702778505
Para conferir o original, acesse o site https://esaj.tjsp.jus.br/pastadigital/pg/abrirConferenciaDocumento.do, informe o processo 1006116-65.2018.8.26.0554 e código 5154940.

período analisado e sendo o maior ativo da recuperanda, representando 60% do ativo total. Do montante, R$ 9,7 milhões (nove milhões e setecentos mil reais) referem-se a mercadorias para revenda que, pela não movimentação, deixa dúvidas quanto à condição do estoque e fidedignidade das informações contábeis, vez que em agosto houve contabilização de custo, verificado no item B – Demonstração do Resultado do Exercício, não sendo possível verificar sua contrapartida.

9. No ativo não circulante, o valor mais representativo trata-se de R$ 1,7 milhão (um milhão e setecentos mil reais) a receber de pessoas ligadas, sem abertura que demonstre a origem de tal direito a receber.

10. Não houve alteração no imobilizado bruto da recuperanda montando R$ 1,6 milhões (um milhão e seiscentos mil reais). Verifica-se que a depreciação apurada no mês foi contabilizada em "despesas administrativas", na demonstração do resultado do exercício.

Em R$

Balanço Patrimonial	**jun/18**	**jul/18**	**ago/18**	**set/18**
Ativo	**22.223.536**	**22.633.567**	**22.561.332**	**22.499.839**
Circulante	**19.756.556**	**20.156.353**	**20.071.730**	**20.025.900**
Disponivel	156.421	156.420	156.605	156.545
Clientes	2.591.099	2.990.897	2.905.780	2.860.010
Titulos a Receber	71.503	71.503	71.503	71.503
Tributos a Recuperar	21.049	21.049	21.358	21.358
Estoques	13.601.497	13.601.497	13.601.497	13.601.497
Despesas Antecipadas	3.314.987	3.314.987	3.314.987	3.314.987
Não Circulante	**2.466.980**	**2.477.213**	**2.489.603**	**2.473.939**
Depósitos Judiciais	49.950	49.950	49.950	49.950
Créditos com Pessoas Ligadas	1.726.994	1.748.869	1.772.900	1.768.878
Imobilizado	688.350	676.709	665.067	653.425
Bens em Uso	*1.600.672*	*1.600.672*	*1.600.672*	*1.600.672*
Imobilizado em Andamento	*53.774*	*53.774*	*53.774*	*53.774*
(-) Depreciação Acumulada	*- 966.095*	*- 977.737*	*- 989.378*	*- 1.001.020*
Intangivel	1.685	1.685	1.685	1.685

11. No período analisado, houve pouca movimentação nos valores a pagar a "Fornecedores", não demonstrando a apropriação de juros ou pagamentos relevantes, totalizando R$ 9,2 milhões (nove milhões e duzentos mil

Este documento é cópia do original, assinado digitalmente por ORESTE NESTOR DE SOUZA LASPRO e Tribunal de Justica do Estado de Sao Paulo, protocolado em 01/11/2018 às 15:19 , sob o número WSNE18702778505
Para conferir o original, acesse o site https://esaj.tjsp.jus.br/pastadigital/pg/abrirConferenciaDocumento.do, informe o processo 1006116-65.2018.8.26.0554 e código 5154940.

reais), sendo que o credor Stile Comercial LTDA é detentor de 97%, no valor exato de R$ 9 milhões (nove milhões de reais).

12. A rubrica "Obrigações trabalhistas" montou R$ 2,3 milhões (dois milhões e trezentos mil reais), dos quais R$ 1,6 milhão (um milhão e seiscentos mil reais) refere-se à INSS a recolher. Em agosto, a GPS-2100, anexa, no valor de R$ 432,87 (quatrocentos e trinta e dois reais e oitenta e sete centavos), é inferior ao valor contabilizado no balancete, que foi de R$ 897,87 (oitocentos e noventa e sete reais e oitenta e sete centavos), não identificado pagamento. Em setembro, verifica-se a contabilização da GPS – 2100 no valor de R$ 827,27 (oitocentos e vinte e sete reais e oitenta e sete reais) e, reduzindo o saldo, R$ 432,87 (quatrocentos e trinta e dois reais e oitenta e sete centavos), indicando pagamentos quais também não identificamos comprovante.

13. No curto prazo, os "Empréstimos e financiamentos" montaram R$ 2 milhões (dois milhões de reais) e, no longo prazo, R$ 8,1 milhões (oito milhões e cem mil reais). Cabe ressaltar que causam estranheza os valores a pagar ao Santander e à Caixa Econômica, maiores credores, terem o mesmo saldo no curto e longo prazo, deixando dúvida quanto à fidedignidade das demonstrações contábeis.

Este documento é cópia do original, assinado digitalmente por ORESTE NESTOR DE SOUZA LASPRO e Tribunal de Justica do Estado de Sao Paulo, protocolado em 01/11/2018 às 15:19 , sob o número WSNE18702778505
Para conferir o original, acesse o site https://esaj.tjsp.jus.br/pastadigital/pg/abrirConferenciaDocumento.do, informe o processo 1006116-65.2018.8.26.0554 e código 5154940.

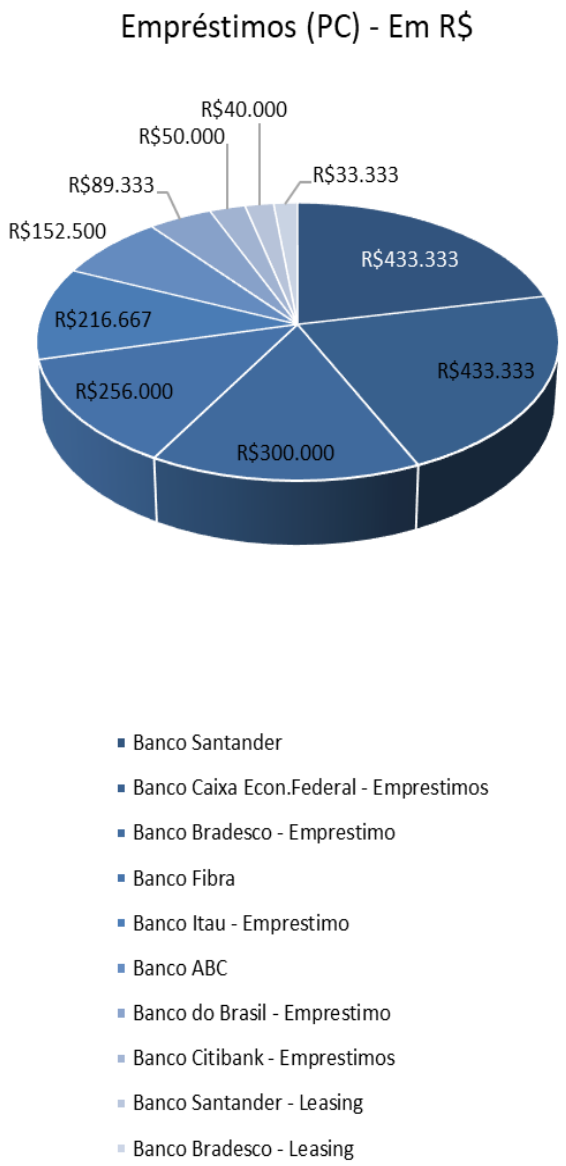

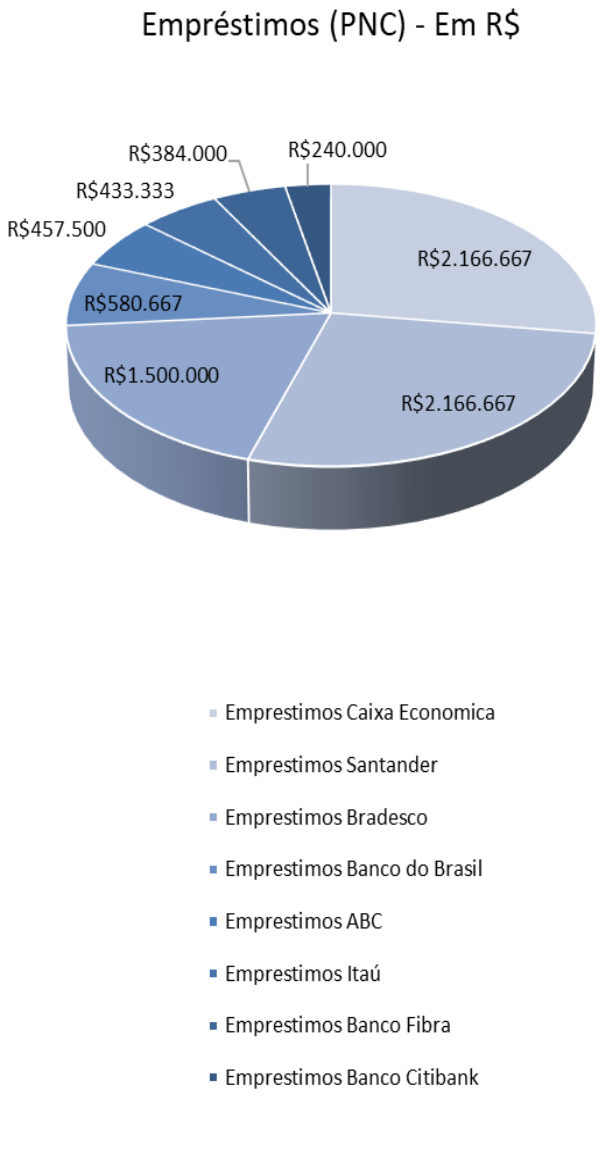

14. O patrimônio líquido é negativo, demonstrando que os passivos superam os bens e direitos a receber da recuperanda. Até setembro de 2018, o prejuízo acumulado era de R$ 7,3 milhões (sete milhões e trezentos mil reais).

Este documento é cópia do original, assinado digitalmente por ORESTE NESTOR DE SOUZA LASPRO e Tribunal de Justica do Estado de Sao Paulo, protocolado em 01/11/2018 às 15:19 , sob o número WSNE18702778505
Para conferir o original, acesse o site https://esaj.tjsp.jus.br/pastadigital/pg/abrirConferenciaDocumento.do, informe o processo 1006116-65.2018.8.26.0554 e código 5154940.

Em R$

Balanço Patrimonial	jun/18	jul/18	ago/18	set/18
Passivo	**22.223.536**	**22.633.567**	**22.561.332**	**22.499.839**
Circulante	**15.595.035**	**15.584.961**	**15.563.408**	**15.577.030**
Fornecedores	9.283.259	9.276.458	9.272.343	9.272.343
Obrigações Trabalhistas	2.340.729	2.334.854	2.332.830	2.333.295
Obrigações Tributárias	1.870.452	1.873.054	1.857.639	1.870.796
Emprestimos e Financiamentos	2.004.500	2.004.500	2.004.500	2.004.500
Outras Obrigações	96.096	96.096	96.096	96.096
Não Circulante	**8.803.712**	**8.803.712**	**8.803.712**	**8.803.712**
Emprestimos e Financiamentos	8.155.500	8.155.500	8.155.500	8.155.500
Parcelamentos	390.052	390.052	390.052	390.052
Outras Obrigações	258.161	258.161	258.161	258.161
Patrimonio Liquido	**- 2.175.211**	**- 1.755.107**	**- 1.805.788**	**- 1.880.903**
Capital Social	1.000.000	1.000.000	1.000.000	1.000.000
Reservas	5.879.938	5.879.938	5.879.938	5.879.938
Resultado Acumulado	- 8.344.588	- 8.344.588	- 8.344.588	- 8.344.588
Lucro Distribuido	- 1.450.000	- 1.450.000	- 1.450.000	- 1.450.000
Resultado do Exercicio	**739.438**	**1.159.543**	**1.108.862**	**1.033.747**

B. Demonstração do Resultado do Exercício

15. De janeiro a setembro, a recuperanda faturou R$ 1,9 milhão (um milhão e novecentos mil reais), totalizando receita líquida de R$ 1,6 milhão (um milhão e seiscentos mil reais).

16. Causa estranheza que em setembro não houve contabilização de custo, mesmo havendo faturamento. No período analisado, os custos montaram R$ 2,4 mil (dois mil e quatrocentos reais), com saldo positivo em julho reduzindo o valor da rubrica. A composição refere-se a R$ 3,3 mil (três mil e trezentos reais) de compra de mercadoria e, com saldo devedor, reduzindo o montante, R$ 915 (novecentos e quinze reais) em relação a tributos sobre compras, indicando fortemente que a contabilização dos custos pode estar ocorrendo de forma equivocada.

17. A alínea "Despesas administrativas" considera despesas com pessoal, tributos e despesas gerais, entre elas, salários, imposto de

Este documento é cópia do original, assinado digitalmente por ORESTE NESTOR DE SOUZA LASPRO e Tribunal de Justica do Estado de Sao Paulo, protocolado em 01/11/2018 às 15:19 , sob o número WSNE18702778505
Para conferir o original, acesse o site https://esaj.tjsp.jus.br/pastadigital/pg/abrirConferenciaDocumento.do, informe o processo 1006116-65.2018.8.26.0554 e código 5154940.

renda e serviços prestados por pessoa jurídica, respectivamente. Ao final do período, totalizou R$ 550,3 (quinhentos e cinquenta mil e trezentos reais).

18. As despesas tributárias montaram R$ 14 mil (quatorze mil reais), não passíveis de verificação.

19. A recuperanda acumulou, de janeiro a agosto, R$ 1 milhão (um milhão de reais) de lucro.

Em R$ - mensal

Demonstração de Resultado	jul/18	ago/18	set/18	2018	Δv
Receita	**703.064**	**74.546**	**21.827**	**1.972.514**	
Venda de Mercadoria	703.064	70.382	21.827	1.952.266	
Venda de Serviços	-	4.164	-	20.248	
(-) Deduções	- 184.847	- 5.359	- 8.106	- 276.669	
(-) Impostos	- 17.413	- 1.380	- 109	- 26.106	
Receita Liquida	**500.805**	**67.806**	**13.612**	**1.669.739**	**100%**
(-) Custos	228	- 2.559	-	- 2.411	0%
Resultado Bruto	**501.033**	**65.247**	**13.612**	**1.667.329**	**100%**
Despesas Operacionais	**- 71.214**	**- 100.960**	**- 82.489**	**- 565.938**	**-34%**
(-) Despesa Administrativa	- 70.150	- 99.517	- 82.038	- 550.346	-33%
(-) Despesa com venda	-	-	-	- 1.532	0%
(-) Socios Dirigentes	-	-	-	-	0%
(-) Tributos e Contribuições	- 1.064	- 1.442	- 451	- 14.061	-1%
(-) Provisão	-	-	-	-	0%
Resultado Operacional Liquido	**429.819**	**- 35.712**	**- 68.878**	**1.101.390**	**66%**
Resultado Financeiro	**- 9.715**	**- 14.968**	**- 6.238**	**- 67.644**	**-4%**
(-) Despesa Financeira	- 9.715	- 14.968	- 6.238	- 67.644	-4%
Receita Financeira	-	-	-	-	0%
Receitas/Despesas Operacionais	**-**	**-**	**-**	**-**	**0%**
Resultado antes do IR/CSLL	**420.104**	**- 50.681**	**- 75.115**	**1.033.747**	**62%**
Provisão IR/CSLL	-	-	-	-	**0%**
Resultado	**420.104**	**- 50.681**	**- 75.115**	**1.033.747**	**62%**

C. Análise de Índices

20. A liquidez geral demonstra a situação de longo prazo e indica que a recuperanda não tem recursos para liquidar suas dívidas, ou seja, demonstra a atual situação de insolvência dispondo de R$ 0,90 (noventa centavos) para cada R$ 1 (real) de dívida.

Este documento é cópia do original, assinado digitalmente por ORESTE NESTOR DE SOUZA LASPRO e Tribunal de Justica do Estado de Sao Paulo, protocolado em 01/11/2018 às 15:19 , sob o número WSNE18702778505
Para conferir o original, acesse o site https://esaj.tjsp.jus.br/pastadigital/pg/abrirConferenciaDocumento.do, informe o processo 1006116-65.2018.8.26.0554 e código 5154940.

21. O índice de liquidez corrente, que considera os recursos e obrigações de curto prazo, foi de R$ 1,29 (um real e vinte e nove centavos) disponíveis para quitar cada real devido, causados pelo alto valor dos estoques, os quais representam 87% das dívidas de curto prazo.

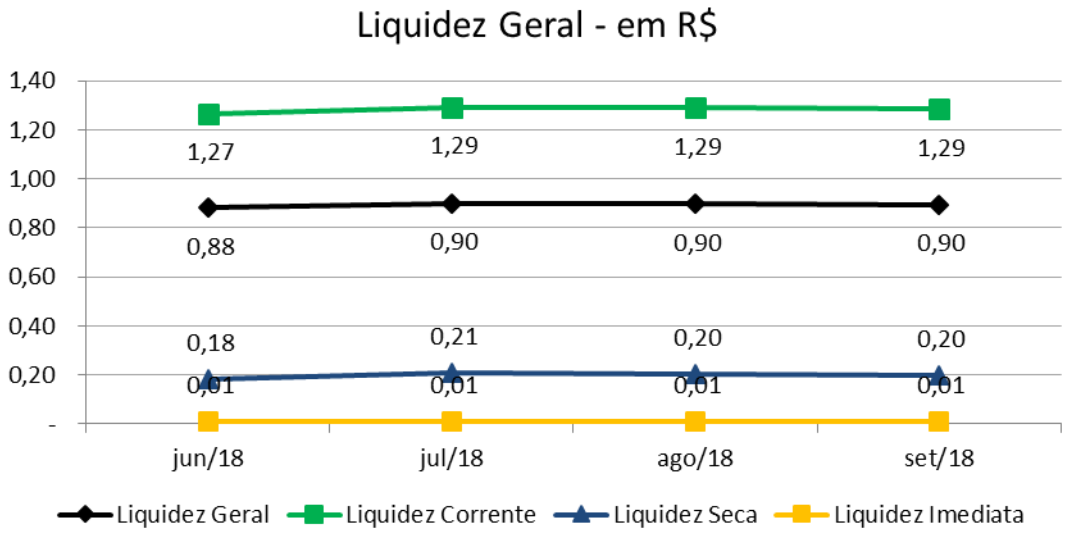

22. Ainda, os estoques refletem para que o capital circulante líquido da recuperanda fique em torno de R$ 4 milhões (quatro milhões de reais) no período analisado.

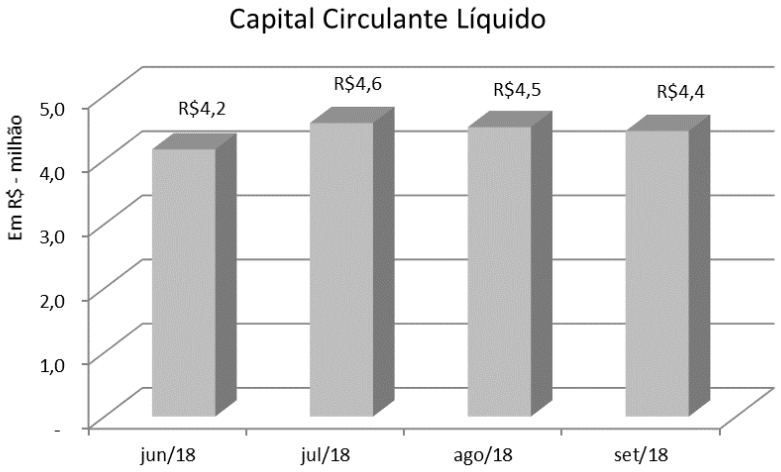

D. Funcionários

Este documento é cópia do original, assinado digitalmente por ORESTE NESTOR DE SOUZA LASPRO e Tribunal de Justica do Estado de Sao Paulo, protocolado em 01/11/2018 às 15:19 , sob o número WSNE18702778505
Para conferir o original, acesse o site https://esaj.tjsp.jus.br/pastadigital/pg/abrirConferenciaDocumento.do, informe o processo 1006116-65.2018.8.26.0554 e código 5154940.

23. Do período analisado, foi disponibilizado GFIP, protocolo de conectividade social, relatório sintético da folha, provisão de 13º salário e férias. Verificamos o número de funcionários, que contou 1 colaborador ativo no período.

Mês	jun/18	jul/18	ago/18	set/18
Funcionários	1	1	1	1

Fonte: Sefip - ativos

24. Ainda, foi disponibilizada GPS e GFR, sem comprovantes de pagamento.

E. Impostos

25. Não houve disponibilização de documentação acerca dos tributos da recuperanda.

F. Demais Relatórios

26. Foi disponibilizado o razão de "Duplicatas a receber" que demonstra as movimentações dessa alínea específica, a qual totalizou, em setembro, pouco mais de R$ 1 milhão (um milhão de reais), não sendo esse um relatório financeiro.

27. Ainda, verificamos relatório de "Fluxo de Caixa" de contas a pagar de 01 de janeiro de 2018 a 12 de setembro de 2018 e, contas a receber, de 01 de janeiro de 2018 a 13 de setembro de 2018, não passíveis de conciliação.

III –DILIGÊNCIA

Data: 27/07/18.

Local: Escritório – Rua Martim Afonso de Souza, nº. 356 – CEP. 09195-230 Vila Pires – Santo André – SP.

Este documento é cópia do original, assinado digitalmente por ORESTE NESTOR DE SOUZA LASPRO e Tribunal de Justica do Estado de Sao Paulo, protocolado em 01/11/2018 às 15:19 , sob o número WSNE18702778505
Para conferir o original, acesse o site https://esaj.tjsp.jus.br/pastadigital/pg/abrirConferenciaDocumento.do, informe o processo 1006116-65.2018.8.26.0554 e código 5154940.

Responsável: José Carlos Ramos

28. Foi informado pelo Sr. José Ramos que a empresa, de 13 anos, mudou-se de São Bernardo do Campo para Santo André por redução de custos, pontuando que:

- As dificuldades da empresa começaram quando dois ex-funcionários, um responsável pela área comercial e outro pela área administrativa, abriram firmas concorrentes e levaram parte da carteira de clientes;
- A diminuição dos repasses para intermediários, dificuldades em licitações, altas taxas praticadas pelos bancos e flutuação da taxa cambial que afetaram as importações foram fatores que impactaram negativamente os resultados;
- Apesar das dificuldades, a recuperanda mantém-se em atividade;

Para evitar a falência, optou por:

- Restringir a operacionalização, mantendo uma funcionária que cuida de toda a administração e um Técnico de Qualidade;
- Implantou uma rede de Representantes Comerciais, que poderá oferecer os materiais cirúrgicos para todo o país.
- O estoque atual, composto por produtos de custo elevado e cotados em moedas estrangeiras, tem um alto valor.

Fachada

Recepção

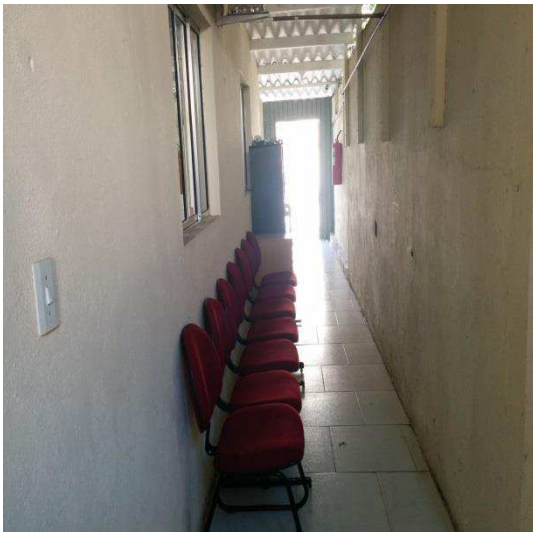

Este documento é cópia do original, assinado digitalmente por ORESTE NESTOR DE SOUZA LASPRO e Tribunal de Justica do Estado de Sao Paulo, protocolado em 01/11/2018 às 15:19 , sob o número WSNE18702778505
Para conferir o original, acesse o site https://esaj.tjsp.jus.br/pastadigital/pg/abrirConferenciaDocumento.do, informe o processo 1006116-65.2018.8.26.0554 e código 5154940.

LASPRO
ADVOGADOS ASSOCIADOS

Sr. José Carlos Ramos

Administração

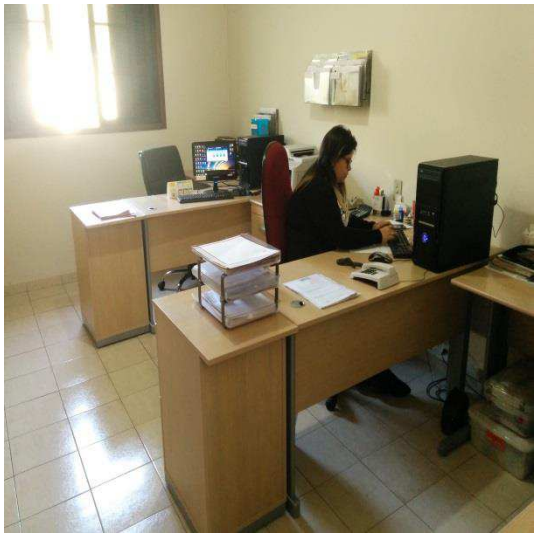

Escritório

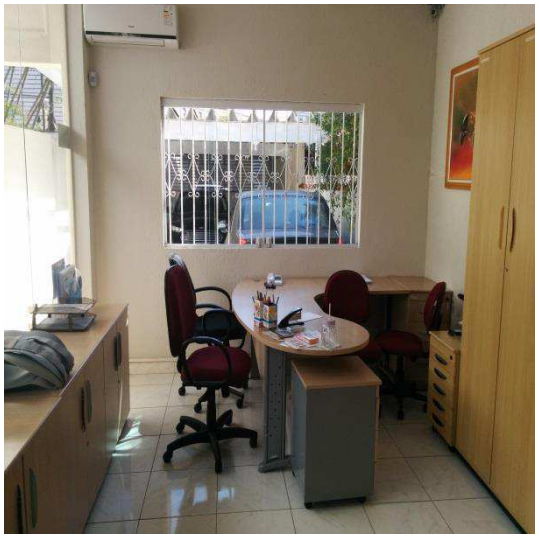

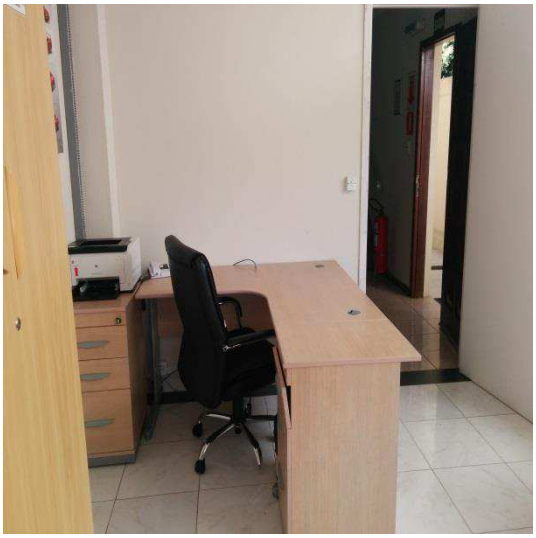

Tecnologia da Informação

Área de Serviço

Este documento é cópia do original, assinado digitalmente por ORESTE NESTOR DE SOUZA LASPRO e Tribunal de Justica do Estado de Sao Paulo, protocolado em 01/11/2018 às 15:19 , sob o número WSNE18702778505
Para conferir o original, acesse o site https://esaj.tjsp.jus.br/pastadigital/pg/abrirConferenciaDocumento.do, informe o processo 1006116-65.2018.8.26.0554 e código 5154940.

LASPRO
ADVOGADOS ASSOCIADOS

Cozinha

Refeitório

Arquivo

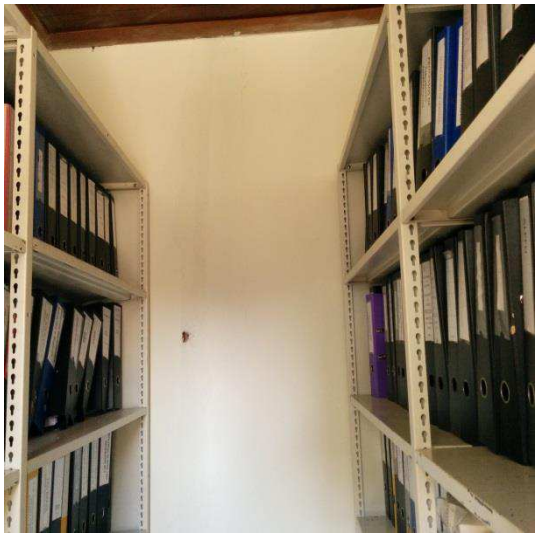

Estacionamento

Área Externa

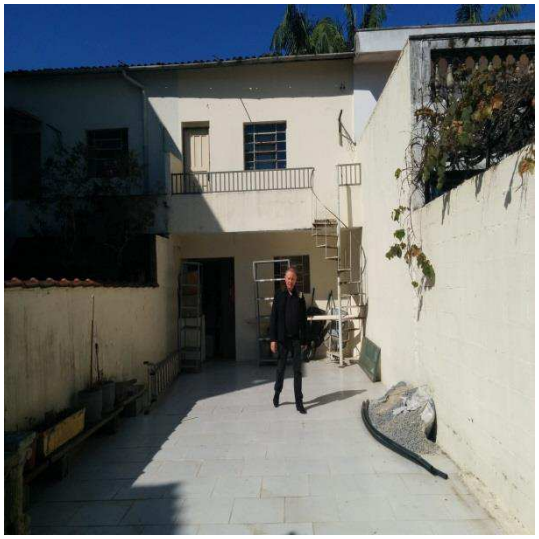

Este documento é cópia do original, assinado digitalmente por ORESTE NESTOR DE SOUZA LASPRO e Tribunal de Justica do Estado de Sao Paulo, protocolado em 01/11/2018 às 15:19 , sob o número WSNE18702778505
Para conferir o original, acesse o site https://esaj.tjsp.jus.br/pastadigital/pg/abrirConferenciaDocumento.do, informe o processo 1006116-65.2018.8.26.0554 e código 5154940.

LASPRO
ADVOGADOS ASSOCIADOS

Estoque

Este documento é cópia do original, assinado digitalmente por ORESTE NESTOR DE SOUZA LASPRO e Tribunal de Justica do Estado de Sao Paulo, protocolado em 01/11/2018 às 15:19 , sob o número WSNE18702778505
Para conferir o original, acesse o site https://esaj.tjsp.jus.br/pastadigital/pg/abrirConferenciaDocumento.do, informe o processo 1006116-65.2018.8.26.0554 e código 5154940.

Preposto: Pedro Roberto da Silva

Data: 04/10/18

Local: Escritório – Rua Martim Afonso de Souza, nº 356 – CEP. 09195-230 Vila Pires – Santo André – SP.

Responsável: José Carlos Ramos

29. O Sr. José Carlos Ramos informou que a área operacional passará a contar com mais 02 (dois) representantes comerciais. Também, que o faturamento não se elevou porque os clientes estão esperando a estabilização na cotação das moedas estrangeiras, e que os estoques estão satisfatórios.

Este documento é cópia do original, assinado digitalmente por ORESTE NESTOR DE SOUZA LASPRO e Tribunal de Justica do Estado de Sao Paulo, protocolado em 01/11/2018 às 15:19 , sob o número WSNE18702778505
Para conferir o original, acesse o site https://esaj.tjsp.jus.br/pastadigital/pg/abrirConferenciaDocumento.do, informe o processo 1006116-65.2018.8.26.0554 e código 5154940.

IV – SOLICITAÇÕES

30. Solicitamos abertura da rubrica "Créditos de pessoas ligadas".

V – DA CONCLUSÃO

31. Sendo o que havia a relatar, a Administradora Judicial permanece à disposição do Juízo, da Recuperanda, dos Credores e do Ministério Público para prestar os esclarecimentos necessários.

São Paulo, 29 de outubro de 2018.

Oreste Nestor de Souza Laspro
Administrador Judicial
OAB/SP n° 98.628

Este documento é cópia do original, assinado digitalmente por ORESTE NESTOR DE SOUZA LASPRO e Tribunal de Justica do Estado de Sao Paulo, protocolado em 01/11/2018 às 15:19 , sob o número WSNE18702778505
Para conferir o original, acesse o site https://esaj.tjsp.jus.br/pastadigital/pg/abrirConferenciaDocumento.do, informe o processo 1006116-65.2018.8.26.0554 e código 5154940.

LASPRO
ADVOGADOS ASSOCIADOS

DOC. 01
JULHO

Rua Major Quedinho, 111 - 18º andar - Consolação - São Paulo - SP - CEP 01050-030 - http://www.laspro.com.br
Fone: 0xx11 3211-3010 - Fax: 0xx11 3255-3727

Este documento é cópia do original, assinado digitalmente por ORESTE NESTOR DE SOUZA LASPRO e Tribunal de Justica do Estado de Sao Paulo, protocolado em 01/11/2018 às 15:19 , sob o número WSNE18702778505
Para conferir o original, acesse o site https://esaj.tjsp.jus.br/pastadigital/pg/abrirConferenciaDocumento.do, informe o processo 1006116-65.2018.8.26.0554 e código 51549AB.

Folha de Pagamento 21/08/2018 11:23:06

Apelido: 00000270 **Razão Social:** ALEFH MEDICAL IMPORTACAO E EXPORT LTDA

CNPJ/CEI: 07.187.072/0001-39 **Inscrição:** 626885798113 **Período de:** 01/07/2018 a 31/07/2018

Endereço: Rua Martim Afonso de Souza 356 **Bairro:** Vila Pires **Cidade:** Santo André **UF:** SP

Cód: 37 **Nome:** MAYRA ARAUJO FEITOSA **Função:** AUXILIAR FINANCEIRO **Dep. IR:** 0

Admissão: 14/03/2017 **Situação:** Ativo **Ocorrência:** 1 **Salário:** 1.262,00

Salário:	1.262,00	**Out.Rend:**	0,00	**I.N.S.S.:**	100,96	**Adiantam.:**	0,00	**Tot.Desc.:**	113,58
Sal. Família:	0,00	**Tot.Rend:**	1.262,00	**I.R.R.F.:**	0,00	**Out.Desc.:**	12,62	**Líquido:**	1.148,42

Este documento é cópia do original, assinado digitalmente por ORESTE NESTOR DE SOUZA LASPRO e Tribunal de Justica do Estado de Sao Paulo, protocolado em 01/11/2018 às 15:19 , sob o número WSNE18702778505
Para conferir o original, acesse o site https://esaj.tjsp.jus.br/pastadigital/pg/abrirConferenciaDocumento.do, informe o processo 1006116-65.2018.8.26.0554 e código 51549AB.

CONECTIVIDADE SOCIAL

Protocolo de Envio de Arquivos

Prezado cliente BRASIL CONTADORES E ASSOCIADOS EIRELI EPP:67176180000138 ,

Seu arquivo Jy6YgcA22zI00007.zip foi armazenado na Caixa Econômica Federal em 30/07/2018 às 10:13:10.

O número do Protocolo de Envio deste arquivo é: C3E2D840D9D1D7F24040404040404040D4B4781DDB53286A..

Este protocolo é sua garantia de que o arquivo foi devidamente recebido e armazenado para processamento pela Caixa Econômica Federal.
Havendo ocorrências impeditivas no processamento do arquivo, será enviada uma nota explicativa para a sua caixa postal no Conectividade Social contendo a(s) ocorrência(s) encontrada(s) e as ações necessárias para a solução.

Informações Complementares:

Transmissor:	BRASIL CONTADORES E ASSOCIADOS EIRELI EPP:67176180000138
Inscrição Transmissor:	67.176.180/0001-38
Responsável:	BRASIL CONTADORES E ASSOCIADOS
Inscrição Responsável:	67.176.180/0001-38
Competência:	07/2018
NRA:	Jy6YgcA22zI00007
Base de Processamento:	SP - Sao Bernardo do Campo
Código de Recolhimento:	115
Contato:	DANIEL SGRIGNOLI
Telefone:	001141263300

Atenção: Este Protocolo de Envio de Arquivos não garante a legitimidade do conteúdo das informações.

Este documento é cópia do original, assinado digitalmente por ORESTE NESTOR DE SOUZA LASPRO e Tribunal de Justica do Estado de Sao Paulo, protocolado em 01/11/2018 às 15:19 , sob o número WSNE18702778505
Para conferir o original, acesse o site https://esaj.tjsp.jus.br/pastadigital/pg/abrirConferenciaDocumento.do, informe o processo 1006116-65.2018.8.26.0554 e código 51549AB.

LASPRO
ADVOGADOS ASSOCIADOS

DOC. 02
AGOSTO

Rua Major Quedinho, 111 - 18º andar - Consolação - São Paulo - SP - CEP 01050-030 - http://www.laspro.com.br
Fone: 0xx11 3211-3010 - Fax: 0xx11 3255-3727

Este documento é cópia do original, assinado digitalmente por ORESTE NESTOR DE SOUZA LASPRO e Tribunal de Justica do Estado de Sao Paulo, protocolado em 01/11/2018 às 15:19 , sob o número WSNE18702778505
Para conferir o original, acesse o site https://esaj.tjsp.jus.br/pastadigital/pg/abrirConferenciaDocumento.do, informe o processo 1006116-65.2018.8.26.0554 e código 5154A05.

RELATÓRIO - CONSULTA DE CONTAS A RECEBER 01/01/2018 A 13/09/2018

Código	Razão Social	N. Título	Pagto	Valor	Título	Conta/Factoring		
11372	VÉRTICE COMÉRCIO DE MATERIAIS MÉDICOS E HOSPITALARES LTDA	NF9315-10/10	14/04/2018	10.347,20	COBRANÇA BANCÁRIA	MAXINVESTOR	LIQUIDADO	R$ 10.347,20
Total Dia 14/04/218: 10.347,20								
11545	DOCTOR MEDIC BRASIL IMPORTAÇÃO E EXPORTAÇÃO LTDA	NF9456-1/1	01/01/2018	3.600,00	DUPLICATA	DUMAC	LIQUIDADO	R$ 3.600,00
Total Dia 01/01/2018: 3.600,00								
11491	EUROEXPRESS COMERCIO E IMPORTAÇÃO DE EQUIPAMENTOS	NF9404-3/3	04/01/2018	1.369,36	COBRANÇA BANCÁRIA	LONDON FACTORING	LIQUIDADO	
11554	DOCTOR MEDIC BRASIL IMPORTAÇÃO E EXPORTAÇÃO LTDA	NF9461-1/3	04/01/2018	3.015,67	COBRANÇA BANCÁRIA	DUMAC	LIQUIDADO	R$ 4.385,03
Total Dia 04/01/2018: 4.385,03								
11532	VÉRTICE COMÉRCIO DE MATERIAIS MÉDICOS E HOSPITALARES LTDA	NF9433-2/3	05/01/2018	3.294,21	COBRANÇA BANCÁRIA	DUMAC	LIQUIDADO	
11534	DOCTOR MEDIC BRASIL IMPORTAÇÃO E EXPORTAÇÃO LTDA	NF9434-1/2	05/01/2018	4.650,00	COBRANÇA BANCÁRIA	DUMAC	LIQUIDADO	R$ 7.944,21
Total Dia 05/01/2018: 7.944,21								
11494	DOCTOR MEDIC BRASIL IMPORTAÇÃO E EXPORTAÇÃO LTDA	NF9405-3/3	06/01/2018	7.333,34	DUPLICATA	DUMAC	LIQUIDADO	R$ 7.333,34
Total Dia 06/01/2018: 7.333,34								
11536	EUROEXPRESS COMERCIO E IMPORTAÇÃO DE EQUIPAMENTOS	NF9437-1/3	07/01/2018	2.628,88	COBRANÇA BANCÁRIA	LONDON FACTORING	LIQUIDADO	
11540	VÉRTICE COMÉRCIO DE MATERIAIS MÉDICOS E HOSPITALARES LTDA	NF9440-2/2	07/01/2018	1.603,12	COBRANÇA BANCÁRIA	LONDON FACTORING	LIQUIDADO	R$ 4.232,00
Total Dia 07/01/2018: 4.232,00								
11498	PROSPINE COMERCIO DE MAT. CIRURGICOS LTDA	NF9407-4/4	11/01/2018	7.174,41	COBRANÇA BANCÁRIA	DUMAC	LIQUIDADO	
11564	ROVER DISTRIBUIDORA DE PRODUTOS PARA SAUDE EIRELI	NF9466-1/3	11/01/2018	1.842,40	COBRANÇA BANCÁRIA	DUMAC	LIQUIDADO	R$ 9.016,81
Total Dia 11/01/2018: 9.016,81								
11542	DOCTOR MEDIC BRASIL IMPORTAÇÃO E EXPORTAÇÃO LTDA	NF9451-2/2	12/01/2018	1.934,26	COBRANÇA BANCÁRIA	DUMAC	LIQUIDADO	
11567	ROVER DISTRIBUIDORA DE PRODUTOS PARA SAUDE EIRELI	NF9468-1/2	12/01/2018	1.694,35	COBRANÇA BANCÁRIA	_	LIQUIDADO	R$ 3.628,61
Total Dia 12/01/2018: 3.628,61								
11544	VÉRTICE COMÉRCIO DE MATERIAIS MÉDICOS E HOSPITALARES LTDA	NF9454-2/2	13/01/2018	1.764,15	COBRANÇA BANCÁRIA	DUMAC	LIQUIDADO	R$ 1.764,15
Total Dia 13/01/2018: 1.764,15								
11369	VÉRTICE COMÉRCIO DE MATERIAIS MÉDICOS E HOSPITALARES LTDA	NF9315-7/10	14/01/2018	10.347,20	COBRANÇA BANCÁRIA	MAXINVESTOR	LIQUIDADO	
11519	DOCTOR MEDIC BRASIL IMPORTAÇÃO E EXPORTAÇÃO LTDA	NF9426-3/3	14/01/2018	2.600,00	COBRANÇA BANCÁRIA	DUMAC	LIQUIDADO	
11522	VÉRTICE COMÉRCIO DE MATERIAIS MÉDICOS E HOSPITALARES LTDA	NF9427-3/3	14/01/2018	2.470,54	COBRANÇA BANCÁRIA	ABC SECURITIZADOR	LIQUIDADO	R$ 15.417,74
Total Dia 14/01/2018: 15.417,74								
11546	DOCTOR MEDIC BRASIL IMPORTAÇÃO E EXPORTAÇÃO LTDA	NF9457-1/4	16/01/2018	5.752,50	DUPLICATA	DUMAC	LIQUIDADO	R$ 5.752,50
Total Dia 16/01/2018: 5.752,50								
11506	VÉRTICE COMÉRCIO DE MATERIAIS MÉDICOS E HOSPITALARES LTDA	NF9413-4/4	19/01/2018	4.045,85	COBRANÇA BANCÁRIA	DUMAC	LIQUIDADO	R$ 4.045,85
Total Dia 19/01/2018: 4.045,85								
11569	BIOTECK- IND, COM, IMP E EXP DE IMPL. BIOABS LTDA	NF9471-1/1	20/01/2018	3.500,00	COBRANÇA BANCÁRIA	DUMAC	LIQUIDADO	R$ 3.500,00
Total Dia 20/01/2018: 3.500,00								
11552	EUROEXPRESS COMERCIO E IMPORTAÇÃO DE EQUIPAMENTOS	NF9460-2/3	30/01/2018	1.506,12	COBRANÇA BANCÁRIA	_	LIQUIDADO	R$ 1.506,12
Total Dia 30/01/2018: 1.506,12								
11530	MASTER HOSPITALAR DISTR E COM DE EQUIP MED HOSPITALARES LTDA	NF9432-3/3	31/01/2018	4.160,51	COBRANÇA BANCÁRIA	LONDON FACTORING	LIQUIDADO	R$ 4.160,51
Total Dia 31/01/2018: 4.160,51								
11526	DOCTOR MEDIC BRASIL IMPORTAÇÃO E EXPORTAÇÃO LTDA	NF9431-3/4	01/02/2018	3.375,00	DUPLICATA	DUMAC	LIQUIDADO	R$ 3.375,00
Total Dia 01/02/2018: 3.375,00								
11555	DOCTOR MEDIC BRASIL IMPORTAÇÃO E EXPORTAÇÃO LTDA	NF9461-2/3	03/02/2018	3.015,67	COBRANÇA BANCÁRIA	DUMAC	LIQUIDADO	R$ 3.015,67
Total Dia 03/02/2018: 3.015,67								
11535	DOCTOR MEDIC BRASIL IMPORTAÇÃO E EXPORTAÇÃO LTDA	NF9434-2/2	04/02/2018	4.650,00	COBRANÇA BANCÁRIA	DUMAC	LIQUIDADO	R$ 4.650,00
Total Dia 04/02/2018: 4.650,00								
11537	EUROEXPRESS COMERCIO E IMPORTAÇÃO DE EQUIPAMENTOS	NF9437-2/3	06/02/2018	2.628,88	COBRANÇA BANCÁRIA	LONDON FACTORING	LIQUIDADO	R$ 2.628,88
Total Dia 06/02/2018: 2.628,88								
11570	DOCTOR MEDIC BRASIL IMPORTAÇÃO E EXPORTAÇÃO LTDA	NF9472-1/3	07/02/2018	4.200,29	COBRANÇA BANCÁRIA	_	LIQUIDADO	R$ 4.200,29
Total Dia 07/02/2018: 4.200,29								
11560	DOCTOR MEDIC BRASIL IMPORTAÇÃO E EXPORTAÇÃO LTDA	NF9465-1/4	09/02/2018	5.512,50	DUPLICATA	DUMAC	LIQUIDADO	R$ 5.512,50
Total Dia 09/02/2018: 5.512,50								
11565	ROVER DISTRIBUIDORA DE PRODUTOS PARA SAUDE EIRELI	NF9466-2/3	10/02/2018	1.842,40	COBRANÇA BANCÁRIA	DUMAC	LIQUIDADO	R$ 1.842,40
Total Dia 10/02/2018: 1.842,40								
11568	ROVER DISTRIBUIDORA DE PRODUTOS PARA SAUDE EIRELI	NF9468-2/2	11/02/2018	1.694,35	COBRANÇA BANCÁRIA	_	LIQUIDADO	R$ 1.694,35

Este documento é cópia do original, assinado digitalmente por ORESTE NESTOR DE SOUZA LASPRO e Tribunal de Justica do Estado de Sao Paulo, protocolado em 01/11/2018 às 15:19 , sob o número WSNE18702778505
Para conferir o original, acesse o site https://esaj.tjsp.jus.br/pastadigital/pg/abrirConferenciaDocumento.do, informe o processo 1006116-65.2018.8.26.0554 e código 5154A05.

Total Dia 11/02/2018: 1.694,35								
11370	VÉRTICE COMÉRCIO DE MATERIAIS MÉDICOS E HOSPITALARES LTDA	NF9315-8/10	13/02/2018	10.347,20	COBRANÇA BANCÁRIA	MAXINVESTOR	LIQUIDADO	R$ 10.347,20
Total Dia 13/02/2018: 10.347,20								
11547	DOCTOR MEDIC BRASIL IMPORTAÇÃO E EXPORTAÇÃO LTDA	NF9457-2/4	15/02/2018	5.752,50	DUPLICATA	DUMAC	LIQUIDADO	R$ 5.752,50
Total Dia 15/02/2018: 5.752,50								
11580	Brasil Implantes Com. Imp. e Exp de Pro. Hospitalares LTDA	NF9478-1/2	23/02/2018	975,00	COBRANÇA BANCÁRIA	CHEQUE/WILSON	LIQUIDADO	R$ 975,00
Total Dia 23/02/2018: 975,00								
11533	VÉRTICE COMÉRCIO DE MATERIAIS MÉDICOS E HOSPITALARES LTDA	NF9433-3/3	26/02/2018	3.294,20	COBRANÇA BANCÁRIA	DUMAC	LIQUIDADO	R$ 3.294,20
Total Dia 26/02/2018: 3.294,20								
11527	DOCTOR MEDIC BRASIL IMPORTAÇÃO E EXPORTAÇÃO LTDA	NF9431-4/4	28/02/2018	3.375,00	DUPLICATA	DUMAC	LIQUIDADO	R$ 3.375,00
Total Dia 28/02/2018: 3.375,00								
11553	EUROEXPRESS COMERCIO E IMPORTAÇÃO DE EQUIPAMENTOS	NF9460-3/3	01/03/2018	1.506,12	COBRANÇA BANCÁRIA	DUMAC	LIQUIDADO	R$ 1.506,12
Total Dia 01/03/2018: 1.506,12								
11556	DOCTOR MEDIC BRASIL IMPORTAÇÃO E EXPORTAÇÃO LTDA	NF9461-3/3	05/03/2018	3.015,66	COBRANÇA BANCÁRIA	DUMAC	LIQUIDADO	R$ 3.015,66
Total Dia 05/03/2018: 3.015,66								
11538	EUROEXPRESS COMERCIO E IMPORTAÇÃO DE EQUIPAMENTOS	NF9437-3/3	08/03/2018	2.628,88	COBRANÇA BANCÁRIA	LONDON FACTORING	LIQUIDADO	R$ 2.628,88
Total Dia 08/03/2018: 2.628,88								
11571	DOCTOR MEDIC BRASIL IMPORTAÇÃO E EXPORTAÇÃO LTDA	NF9472-2/3	09/03/2018	4.200,29	COBRANÇA BANCÁRIA	DUMAC	LIQUIDADO	
11594	MEDICAL PRIME IMP E EXP E DISTR. DE PROD. MED HOSP	NF9490-1/1	09/03/2018	28.077,24	COBRANÇA BANCÁRIA	CHEQUE	LIQUIDADO	R$ 32.277,53
Total Dia 09/03/2018: 32.277,53								
11561	DOCTOR MEDIC BRASIL IMPORTAÇÃO E EXPORTAÇÃO LTDA	NF9465-2/4	11/03/2018	5.512,50	DUPLICATA	DUMAC	LIQUIDADO	R$ 5.512,50
Total Dia 11/03/2018: 5.512,50								
11566	ROVER DISTRIBUIDORA DE PRODUTOS PARA SAUDE EIRELI	NF9466-3/3	12/03/2018	1.842,40	COBRANÇA BANCÁRIA	DUMAC	LIQUIDADO	R$ 1.842,40
Total Dia 12/03/2018: 1.842,40								
11371	VÉRTICE COMÉRCIO DE MATERIAIS MÉDICOS E HOSPITALARES LTDA	NF9315-9/10	15/03/2018	10.347,20	COBRANÇA BANCÁRIA	MAXINVESTOR	LIQUIDADO	
11577	DOCTOR MEDIC BRASIL IMPORTAÇÃO E EXPORTAÇÃO LTDA	NF9476-1/3	15/03/2018	4.700,26	COBRANÇA BANCÁRIA	DUMAC	LIQUIDADO	R$ 15.047,46
Total Dia 15/03/2018: 15.047,46								
11548	DOCTOR MEDIC BRASIL IMPORTAÇÃO E EXPORTAÇÃO LTDA	NF9457-3/4	17/03/2018	5.752,50	DUPLICATA	DUMAC	LIQUIDADO	R$ 5.752,50
Total Dia 17/03/2018: 5.752,50								
11588	DOCTOR MEDIC BRASIL IMPORTAÇÃO E EXPORTAÇÃO LTDA	NF9484-1/3	20/03/2018	4.700,03	COBRANÇA BANCÁRIA	ABC SECURITIZADOR	LIQUIDADO	R$ 4.700,03
Total Dia 20/03/2018: 4.700,03								
11581	Brasil Implantes Com. Imp. e Exp de Pro. Hospitalares LTDA	NF9478-2/2	24/03/2018	975,00	COBRANÇA BANCÁRIA	CHEQUE/WILSON	LIQUIDADO	
11598	Brasil Implantes Com. Imp. e Exp de Pro. Hospitalares LTDA	NF9492-1/1	24/03/2018	276,54	COBRANÇA BANCÁRIA	CHEQUE/WILSON	LIQUIDADO	R$ 1.251,54
Total Dia 24/03/2018: 1.251,54								
11582	ROVER DISTRIBUIDORA DE PRODUTOS PARA SAUDE EIRELI	NF9479-1/2	25/03/2018	1.231,20	COBRANÇA BANCÁRIA	DUMAC	LIQUIDADO	R$ 1.231,20
Total Dia 25/03/2018: 1.231,20								
11607	ANGIOSUTURE EQUIPAMENTOS HOSPITALARES LTDA	NF9497-1/8	28/03/2018	10.685,09	COBRANÇA BANCÁRIA	DEP	LIQUIDADO	
11615	ANGIOSUTURE EQUIPAMENTOS HOSPITALARES LTDA	NF9498-1/8	28/03/2018	12.420,78	COBRANÇA BANCÁRIA	DEP	LIQUIDADO	
11623	ANGIOSUTURE EQUIPAMENTOS HOSPITALARES LTDA	NF9502-1/8	28/03/2018	3.988,55	COBRANÇA BANCÁRIA	DEP	LIQUIDADO	
11631	ANGIOSUTURE EQUIPAMENTOS HOSPITALARES LTDA	NF9504-1/8	28/03/2018	6.123,50	COBRANÇA BANCÁRIA	DEP	LIQUIDADO	R$ 33.217,92
Total Dia 28/03/2018: 33.217,92								
11584	DOCTOR MEDIC BRASIL IMPORTAÇÃO E EXPORTAÇÃO LTDA	NF9483-1/4	04/04/2018	4.250,00	COBRANÇA BANCÁRIA	DUMAC	LIQUIDADO	R$ 4.250,00
Total Dia 04/04/2018: 4.250,00								
11589	DOCTOR MEDIC BRASIL IMPORTAÇÃO E EXPORTAÇÃO LTDA	NF9484-2/3	05/04/2018	4.700,03	COBRANÇA BANCÁRIA	ABC SECURITIZADOR	LIQUIDADO	R$ 4.700,03
Total Dia 05/04/2018: 4.700,03								
11591	MASTER HOSPITALAR DISTR E COM DE EQUIP MED HOSPITALARES LTDA	NF9486-1/2	06/04/2018	2.279,10	COBRANÇA BANCÁRIA	DUMAC	LIQUIDADO	R$ 2.279,10
Total Dia 06/04/2018: 2.279,10								
11574	EUROEXPRESS COMERCIO E IMPORTAÇÃO DE EQUIPAMENTOS	NF9474-1/3	07/04/2018	2.155,60	COBRANÇA BANCÁRIA	DUMAC	LIQUIDADO	R$ 2.155,60
Total Dia 07/04/2018: 2.155,60								
11559	ECMAX COMERCIO DE MATERIAL HOSPITALAR	NF9464-3/3	08/04/2018	3.048,43	COBRANÇA BANCÁRIA	DUMAC	LIQUIDADO	
11572	DOCTOR MEDIC BRASIL IMPORTAÇÃO E EXPORTAÇÃO LTDA	NF9472-3/3	08/04/2018	4.200,28	COBRANÇA BANCÁRIA	DUMAC	LIQUIDADO	
11595	EUROEXPRESS COMERCIO E IMPORTAÇÃO DE EQUIPAMENTOS	NF9491-1/3	08/04/2018	1.501,50	COBRANÇA BANCÁRIA	DUMAC	LIQUIDADO	R$ 8.750,21
Total Dia 08/04/2018: 8.750,21								
11557	ECMAX COMERCIO DE MATERIAL HOSPITALAR	NF9464-1/3	10/04/2018	3.048,43	COBRANÇA BANCÁRIA	DUMAC	LIQUIDADO	
11558	ECMAX COMERCIO DE MATERIAL HOSPITALAR	NF9464-2/3	10/04/2018	3.048,43	COBRANÇA BANCÁRIA	DUMAC	LIQUIDADO	

Este documento é cópia do original, assinado digitalmente por ORESTE NESTOR DE SOUZA LASPRO e Tribunal de Justiça de São Paulo, protocolado em 01/11/2018 às 15:19 , sob o número WSNE18702778505
Para conferir o original, acesse o site https://esaj.tjsp.jus.br/pastadigital/pg/abrirConferenciaDocumento.do, informe o processo 1006116-65.2018.8.26.0554 e código 5154A05.

11562	DOCTOR MEDIC BRASIL IMPORTAÇÃO E EXPORTAÇÃO LTDA	NF9465-3/4	10/04/2018	5.512,50	DUPLICATA	DUMAC	LIQUIDADO	R$ 11.609,36
Total Dia 10/04/2018: 11.609,36								
11578	DOCTOR MEDIC BRASIL IMPORTAÇÃO E EXPORTAÇÃO LTDA	NF9476-2/3	14/04/2018	4.700,26	COBRANÇA BANCÁRIA	DUMAC	LIQUIDADO	R$ 4.700,26
Total Dia 14/04/2018: 4.700,26								
11549	DOCTOR MEDIC BRASIL IMPORTAÇÃO E EXPORTAÇÃO LTDA	NF9457-4/4	16/04/2018	5.752,50	DUPLICATA	DUMAC	LIQUIDADO	R$ 5.752,50
Total Dia 16/04/2018: 5.752,50								
11608	ANGIOSUTURE EQUIPAMENTOS HOSPITALARES LTDA	NF9497-2/8	25/04/2018	10.685,09	COBRANÇA BANCÁRIA	ABC SECURITIZADOR	LIQUIDADO	
11616	ANGIOSUTURE EQUIPAMENTOS HOSPITALARES LTDA	NF9498-2/8	25/04/2018	12.420,78	COBRANÇA BANCÁRIA	LONDON FACTORING	LIQUIDADO	R$ 23.105,87
Total Dia 25/04/2018: 23.105,87								
11624	ANGIOSUTURE EQUIPAMENTOS HOSPITALARES LTDA	NF9502-2/8	26/04/2018	3.988,55	COBRANÇA BANCÁRIA	DUMAC	LIQUIDADO	
11632	ANGIOSUTURE EQUIPAMENTOS HOSPITALARES LTDA	NF9504-2/8	26/04/2018	6.123,50	COBRANÇA BANCÁRIA	DUMAC	LIQUIDADO	R$ 10.112,05
Total Dia 26/04/2018: 10.112,05								
11585	DOCTOR MEDIC BRASIL IMPORTAÇÃO E EXPORTAÇÃO LTDA	NF9483-2/4	29/04/2018	4.250,00	COBRANÇA BANCÁRIA	DUMAC	LIQUIDADO	R$ 4.250,00
Total Dia 29/04/2018: 4.250,00								
11418	MEDLASER COMERCIO E DISTRIB DE MATERIAIS CIRURGICOS LTDA-EPP	NF9346-7/10	04/05/2018	15.260,51	COBRANÇA BANCÁRIA	MAXINVESTOR	LIQUIDADO	R$ 15.260,51
Total Dia 04/05/2018: 15.260,51								
11639	ANGIOSUTURE EQUIPAMENTOS HOSPITALARES LTDA	NF9508-1/8	05/05/2018	13.705,37	COBRANÇA BANCÁRIA	DEP	LIQUIDADO	R$ 13.705,37
Total Dia 05/05/2018: 21.928,60								
11592	MASTER HOSPITALAR DISTR E COM DE EQUIP MED HOSPITALARES LTDA	NF9486-2/2	06/05/2018	2.279,10	COBRANÇA BANCÁRIA	DUMAC	LIQUIDADO	R$ 2.279,10
Total Dia 06/05/2018: 2.279,10								
11575	EUROEXPRESS COMERCIO E IMPORTAÇÃO DE EQUIPAMENTOS	NF9474-2/3	07/05/2018	2.155,60	COBRANÇA BANCÁRIA	DUMAC	LIQUIDADO	
11583	ROVER DISTRIBUIDORA DE PRODUTOS PARA SAUDE EIRELI	NF9479-2/2	07/05/2018	1.231,20	COBRANÇA BANCÁRIA	DUMAC	LIQUIDADO	R$ 3.386,80
Total Dia 07/05/2018: 3.386,80								
11579	DOCTOR MEDIC BRASIL IMPORTAÇÃO E EXPORTAÇÃO LTDA	NF9476-3/3	08/05/2018	4.700,26	COBRANÇA BANCÁRIA	DUMAC	LIQUIDADO	
11590	DOCTOR MEDIC BRASIL IMPORTAÇÃO E EXPORTAÇÃO LTDA	NF9484-3/3	08/05/2018	4.700,02	COBRANÇA BANCÁRIA	ABC SECURITIZADOR	LIQUIDADO	
11596	EUROEXPRESS COMERCIO E IMPORTAÇÃO DE EQUIPAMENTOS	NF9491-2/3	08/05/2018	1.501,50	COBRANÇA BANCÁRIA	DUMAC	LIQUIDADO	R$ 10.901,78
Total Dia 08/05/2018: 10.901,78								
11563	DOCTOR MEDIC BRASIL IMPORTAÇÃO E EXPORTAÇÃO LTDA	NF9465-4/4	10/05/2018	5.512,50	DUPLICATA	DUMAC	LIQUIDADO	
11644	ZENITE EQUIPAMENTOS MEDICOS HOSPITALARES LTDA	NF9509-1/4	10/05/2018	3.362,00	COBRANÇA BANCÁRIA	DUMAC	LIQUIDADO	R$ 8.874,50
Total Dia 10/05/2018: 8.874,50								
11649	DOCTOR MEDIC BRASIL IMPORTAÇÃO E EXPORTAÇÃO LTDA	NF9512-1/1	13/05/2018	1.052,00	COBRANÇA BANCÁRIA	DUMAC	LIQUIDADO	R$ 1.052,00
Total Dia 13/05/2018: 1.052,00								
11680	DOCTOR MEDIC BRASIL IMPORTAÇÃO E EXPORTAÇÃO LTDA	NF9539-1/1	22/05/2018	1.500,00	DUPLICATA	DUMAC	LIQUIDADO	R$ 1.500,00
Total Dia 22/05/2018: 1.500,00								
11609	ANGIOSUTURE EQUIPAMENTOS HOSPITALARES LTDA	NF9497-3/8	25/05/2018	10.685,09	COBRANÇA BANCÁRIA	ABC SECURITIZADOR	LIQUIDADO	
11617	ANGIOSUTURE EQUIPAMENTOS HOSPITALARES LTDA	NF9498-3/8	25/05/2018	12.420,78	COBRANÇA BANCÁRIA	LONDON FACTORING	LIQUIDADO	
11658	PROSPINE COMERCIO DE MAT. CIRURGICOS LTDA	NF9523-1/1	25/05/2018	980,00	COBRANÇA BANCÁRIA	DUMAC	LIQUIDADO	
11659	ROVER DISTRIBUIDORA DE PRODUTOS PARA SAUDE EIRELI	NF9525-1/7	25/05/2018	5.590,37	COBRANÇA BANCÁRIA	DUMAC	LIQUIDADO	R$ 29.676,24
Total Dia 25/05/2018: 29.676,24								
11625	ANGIOSUTURE EQUIPAMENTOS HOSPITALARES LTDA	NF9502-3/8	26/05/2018	3.988,55	COBRANÇA BANCÁRIA	DUMAC	LIQUIDADO	
11633	ANGIOSUTURE EQUIPAMENTOS HOSPITALARES LTDA	NF9504-3/8	26/05/2018	6.123,50	COBRANÇA BANCÁRIA	DUMAC	LIQUIDADO	R$ 10.112,05
Total Dia 26/05/2018: 10.112,05								
11666	ANGIOSUTURE EQUIPAMENTOS HOSPITALARES LTDA	NF9529-1/3	27/05/2018	10.149,33	COBRANÇA BANCÁRIA	ABC SECURITIZADOR	LIQUIDADO	R$ 10.149,33
Total Dia 27/05/2018: 10.149,33								
11669	EUROEXPRESS COMERCIO E IMPORTAÇÃO DE EQUIPAMENTOS	NF9530-1/1	03/06/2018	398,84	COBRANÇA BANCÁRIA	DUMAC	LIQUIDADO	R$ 398,84
Total Dia 03/06/2018: 398,84								
11640	ANGIOSUTURE EQUIPAMENTOS HOSPITALARES LTDA	NF9508-2/8	04/06/2018	13.705,37	COBRANÇA BANCÁRIA	DUMAC	LIQUIDADO	R$ 13.705,37
Total Dia 04/06/2018: 13.705,37								
11576	EUROEXPRESS COMERCIO E IMPORTAÇÃO DE EQUIPAMENTOS	NF9474-3/3	06/06/2018	2.155,61	COBRANÇA BANCÁRIA	DUMAC	LIQUIDADO	R$ 2.155,61
Total Dia 06/06/2018: 2.155,61								
11597	EUROEXPRESS COMERCIO E IMPORTAÇÃO DE EQUIPAMENTOS	NF9491-3/3	07/06/2018	1.501,50	COBRANÇA BANCÁRIA	DUMAC	LIQUIDADO	R$ 1.501,50
Total Dia 07/06/2018: 1.501,50								
11645	ZENITE EQUIPAMENTOS MEDICOS HOSPITALARES LTDA	NF9509-2/4	09/06/2018	3.362,00	COBRANÇA BANCÁRIA	DUMAC	LIQUIDADO	R$ 3.362,00
Total Dia 09/06/2018: 3.362,00								
11675	DOCTOR MEDIC BRASIL IMPORTAÇÃO E EXPORTAÇÃO LTDA	NF9538-1/4	20/06/2018	6.045,00	COBRANÇA BANCÁRIA	DUMAC	LIQUIDADO	

Este documento é cópia do original, assinado digitalmente por ORESTE NESTOR DE SOUZA LASPRO e Tribunal de Justica do Estado de Sao Paulo, protocolado em 01/11/2019 às 15:19 , sob o número WSNE16702778505
Para conferir o original, acesse o site https://esaj.tjsp.jus.br/pastadigital/pg/abrirConferenciaDocumento.do, informe o processo 1006116-65.2018.8.26.0554 e código 5154A05.

Total Dia 20/06/2018: 6.045,00								R$ 6.045,00
11684	ROVER DISTRIBUIDORA DE PRODUTOS PARA SAUDE EIRELI	NF9541-1/2	22/06/2018	1.360,00	COBRANÇA BANCÁRIA	DUMAC	LIQUIDADO	
Total Dia 22/06/2018: 1.360,00								R$ 1.360,00
11654	DOCTOR MEDIC BRASIL IMPORTAÇÃO E EXPORTAÇÃO LTDA	NF9520-1/4	24/06/2018	3.565,00	COBRANÇA BANCÁRIA	DUMAC	LIQUIDADO	
11660	ROVER DISTRIBUIDORA DE PRODUTOS PARA SAUDE EIRELI	NF9525-2/7	24/06/2018	5.590,37	COBRANÇA BANCÁRIA	DUMAC	LIQUIDADO	
Total Dia 24/06/2018: 9.155,37								R$ 9.155,37
11626	ANGIOSUTURE EQUIPAMENTOS HOSPITALARES LTDA	NF9502-4/8	25/06/2018	3.988,55	COBRANÇA BANCÁRIA	DUMAC	LIQUIDADO	
11634	ANGIOSUTURE EQUIPAMENTOS HOSPITALARES LTDA	NF9504-4/8	25/06/2018	6.123,50	COBRANÇA BANCÁRIA	DUM	LIQUIDADO	
Total Dia 25/06/2018: 10.112,05								R$ 10.112,05
11667	ANGIOSUTURE EQUIPAMENTOS HOSPITALARES LTDA	NF9529-2/3	26/06/2018	10.149,33	COBRANÇA BANCÁRIA	ABC SECURITIZADOR	LIQUIDADO	
Total Dia 26/06/2018: 10.149,33								R$ 10.149,33
11683	ANGIOSUTURE EQUIPAMENTOS HOSPITALARES LTDA	NF9540-1/1	27/06/2018	1.349,04	COBRANÇA BANCÁRIA	ABC SECURITIZADOR	LIQUIDADO	
11610	ANGIOSUTURE EQUIPAMENTOS HOSPITALARES LTDA	NF9497-4/8	27/06/2018	10.685,09	COBRANÇA BANCÁRIA	ABC SECURITIZADOR	LIQUIDADO	
11618	ANGIOSUTURE EQUIPAMENTOS HOSPITALARES LTDA	NF9498-4/8	27/06/2018	12.420,78	COBRANÇA BANCÁRIA	LONDON FACTORING	LIQUIDADO	
Total Dia 27/06/2018: 24.454,91								R$ 24.454,91
11587	DOCTOR MEDIC BRASIL IMPORTAÇÃO E EXPORTAÇÃO LTDA	NF9483-4/4	28/06/2018	4.250,00	COBRANÇA BANCÁRIA	DUMAC	LIQUIDADO	
Total Dia 28/06/2018: 4.250,00								R$ 4.250,00
11586	DOCTOR MEDIC BRASIL IMPORTAÇÃO E EXPORTAÇÃO LTDA	NF9483-3/4	29/06/2018	4.250,00	COBRANÇA BANCÁRIA	DUMAC	LIQUIDADO	R$ 4.250,00
Total Dia 29/06/2018: 4.250,00								
11641	ANGIOSUTURE EQUIPAMENTOS HOSPITALARES LTDA	NF9508-3/8	04/07/2018	13.705,37	COBRANÇA BANCÁRIA	DUMAC	LIQUIDADO	
Total Dia 07/07/2018: 13.705,37								R$ 13.705,37
11646	ZENITE EQUIPAMENTOS MEDICOS HOSPITALARES LTDA	NF9509-3/4	09/07/2018	3.362,00	COBRANÇA BANCÁRIA	DUMAC	LIQUIDADO	
Total Dia 09/07/2018: 3.362,00								R$ 3.362,00
11687	DOCTOR MEDIC BRASIL IMPORTAÇÃO E EXPORTAÇÃO LTDA	NF9543-1/3	13/07/2018	2.493,33	COBRANÇA BANCÁRIA	DUMAC	LIQUIDADO	
Total Dia 13/07/2018: 2.493,33								R$ 2.493,33
11690	ANGIOSUTURE EQUIPAMENTOS HOSPITALARES LTDA	NF9546-1/3	14/07/2018	3.909,80	COBRANÇA BANCÁRIA	ABC SECURITIZADOR	LIQUIDADO	
Total Dia 14/07/2018: 3.909,80								R$ 3.909,80
11720	ORIGINAL IMPLANTES E EQUIPAMENTOS	NF9561-1/8	18/07/2018	8.323,70	COBRANÇA BANCÁRIA	RENDIMENTO	LIQUIDADO	
Total Dia 18/07/2018: 8.323,70								R$ 8.323,70
11676	DOCTOR MEDIC BRASIL IMPORTAÇÃO E EXPORTAÇÃO LTDA	NF9538-2/4	20/07/2018	6.045,00	COBRANÇA BANCÁRIA	DUMAC	LIQUIDADO	
Total Dia 20/07/2018: 6.045,00								R$ 6.045,00
11693	MEDIC SYSTEM LTDA	NF9547-1/3	21/07/2018	5.473,62	COBRANÇA BANCÁRIA	DUMAC	LIQUIDADO	
Total Dia 21/07/2018: 5.473,62								R$ 5.473,62
11685	ROVER DISTRIBUIDORA DE PRODUTOS PARA SAUDE EIRELI	NF9541-2/2	22/07/2018	1.360,00	COBRANÇA BANCÁRIA	DUMAC	LIQUIDADO	
Total Dia 22/07/2018: 1.360,00								R$ 1.360,00
11655	DOCTOR MEDIC BRASIL IMPORTAÇÃO E EXPORTAÇÃO LTDA	NF9520-2/4	24/07/2018	3.565,00	COBRANÇA BANCÁRIA	DUMAC	LIQUIDADO	
11661	ROVER DISTRIBUIDORA DE PRODUTOS PARA SAUDE EIRELI	NF9525-3/7	24/07/2018	5.590,37	COBRANÇA BANCÁRIA	DUMAC	LIQUIDADO	
Total Dia 24/07/2018: 9.155,37								R$ 9.155,37
11627	ANGIOSUTURE EQUIPAMENTOS HOSPITALARES LTDA	NF9502-5/8	25/07/2018	3.988,55	COBRANÇA BANCÁRIA	DUMAC	LIQUIDADO	
11635	ANGIOSUTURE EQUIPAMENTOS HOSPITALARES LTDA	NF9504-5/8	25/07/2018	6.123,50	COBRANÇA BANCÁRIA	DUMAC	LIQUIDADO	
Total Dia 25/07/2018: 10.112,05								R$ 10.112,05
11668	ANGIOSUTURE EQUIPAMENTOS HOSPITALARES LTDA	NF9529-3/3	26/07/2018	10.149,34	COBRANÇA BANCÁRIA	DUMAC	LIQUIDADO	
Total Dia 26/07/2018: 10.149,34								R$ 10.149,34
11642	ANGIOSUTURE EQUIPAMENTOS HOSPITALARES LTDA	NF9508-4/5	03/08/2018	13.705,37	COBRANÇA BANCÁRIA	DUMAC	LIQUIDADO	
11707	SD - IMPLANT - DISTR. DE PROD. MEDICOS	NF9554-1/1	03/08/2018	2.383,90	COBRANÇA BANCÁRIA	ABC SECURITIZADOR	LIQUIDADO	
Total Dia 03/08/2018: 16.089,27								R$ 16.089,27
11647	ZENITE EQUIPAMENTOS MEDICOS HOSPITALARES LTDA	NF9509-4/4	08/08/2018	3.362,00	COBRANÇA BANCÁRIA	DUMAC	LIQUIDADO	
Total Dia 08/08/2018: 3.362,00								R$ 3.362,00
11714	ANGIOSUTURE EQUIPAMENTOS HOSPITALARES LTDA	NF9559-1/3	12/08/2018	6.505,47	COBRANÇA BANCÁRIA	ABC SECURITIZADOR	LIQUIDADO	
11717	ANGIOSUTURE EQUIPAMENTOS HOSPITALARES LTDA	NF9560-1/3	12/08/2018	3.621,33	COBRANÇA BANCÁRIA	ABC SECURITIZADOR	LIQUIDADO	
Total Dia 12/08/2018: 10.126,80								R$ 10.126,80
11691	ANGIOSUTURE EQUIPAMENTOS HOSPITALARES LTDA	NF9546-2/3	13/08/2018	3.909.80	COBRANÇA BANCÁRIA	ABC SECURITIZADOR	LIQUIDADO	
Total Dia 13/08/2018: 3.909,80								
11721	ORIGINAL IMPLANTES E EQUIPAMENTOS	NF9561-2/3	16/08/2018	8.323,70	COBRANÇA BANCÁRIA	DUMAC	LIQUIDADO	
Total Dia 16/08/2018: 8.323,70								R$ 8.323,70

Este documento é cópia do original, assinado digitalmente por ORESTE NESTOR DE SOUZA LASPRO e Tribunal de Justiça do Estado de São Paulo, protocolado em 01/11/2019 às 15:19 , sob o número WSNE19702778505
Para conferir o original, acesse o site https://esaj.tjsp.jus.br/pastadigital/pg/abrirConferenciaDocumento.do, informe o processo 1006116-65.2018.8.26.0554 e código 5154A05.

11694	MEDIC SYSTEM LTDA	NF9547-2/3	20/08/2018	5.473,62	COBRANÇA BANCÁRIA	DUMAC	LIQUIDADO	
Total Dia 20/08/2018: 5.473,62								R$ 5.473,62
11656	DOCTOR MEDIC BRASIL IMPORTAÇÃO E EXPORTAÇÃO LTDA	NF9520-3/4	23/08/2018	3.565,00	COBRANÇA BANCÁRIA	DUMAC	LIQUIDADO	
11662	ROVER DISTRIBUIDORA DE PRODUTOS PARA SAUDE EIRELI	NF9525-4/7	23/08/2018	5.590,37	COBRANÇA BANCÁRIA	DUMAC	LIQUIDADO	
Total Dia 23/08/2018: 9.155,37								R$ 9.155,37
11628	ANGIOSUTURE EQUIPAMENTOS HOSPITALARES LTDA	NF9502-6/8	24/08/2018	3.988,55	COBRANÇA BANCÁRIA	DUMAC	LIQUIDADO	
11636	ANGIOSUTURE EQUIPAMENTOS HOSPITALARES LTDA	NF9504-6/8	24/08/2018	6.123,50	COBRANÇA BANCÁRIA	DUMAC	LIQUIDADO	
Total Dia 24/08/2018: 10.112,05								R$ 10.112,05
11677	DOCTOR MEDIC BRASIL IMPORTAÇÃO E EXPORTAÇÃO LTDA	NF9538-3/4	27/08/2018	6.045,00	COBRANÇA BANCÁRIA	DUMAC	LIQUIDADO	
11688	DOCTOR MEDIC BRASIL IMPORTAÇÃO E EXPORTAÇÃO LTDA	NF9543-2/3	27/08/2018	2.493,33	COBRANÇA BANCÁRIA	DUMAC	LIQUIDADO	
11728	SD - IMPLANT - DISTR. DE PROD. MEDICOS	NF9563-1/1	27/08/2018	6.564,20	COBRANÇA BANCÁRIA	DUMAC	LIQUIDADO	
Total Dia 27/08/2018: 15.102,53								R$ 15.102,53
11734	ANGIOSUTURE EQUIPAMENTOS HOSPITALARES LTDA	NF9568-1/3	29/08/2018	5.604,80	COBRANÇA BANCÁRIA	ABC SECURITIZADOR	LIQUIDADO	
Total Dia 29/08/2018: 5.604,80								R$ 5.604,80
11740	MEDITEC DISTR. DE PRODUTOS PARA SAUDE LTDA	NF9569-1/5	30/08/2018	15.288,00	COBRANÇA BANCÁRIA	DUMAC	LIQUIDADO	
11745	MEDITEC DISTR. DE PRODUTOS PARA SAUDE LTDA	NF9570-1/5	30/08/2018	4.712,00	COBRANÇA BANCÁRIA	DUMAC	LIQUIDADO	
Total Dia 30/08/2018: 20.000,00								R$ 20.000,00
11750	ANGIOSUTURE EQUIPAMENTOS HOSPITALARES LTDA	NF9573-1/3	01/09/2018	5.655,00	COBRANÇA BANCÁRIA	DUMAC	LIQUIDADO	
Total Dia 01/09/2018: 5.655,00								R$ 5.655,00
11643	ANGIOSUTURE EQUIPAMENTOS HOSPITALARES LTDA	NF9508-5/5	02/09/2018	13.705,37	COBRANÇA BANCÁRIA	DUMAC	LIQUIDADO	
Total Dia 02/09/2018: 13.705,37								R$ 13.705,37
11711	EUROEXPRESS COMERCIO E IMPORTAÇÃO DE EQUIPAMENTOS	NF9555-1/3	04/09/2018	5.118,20	COBRANÇA BANCÁRIA	DUMAC	LIQUIDADO	
Total Dia 04/09/2018: 5.118,20								R$ 5.118,20
11753	ANGIOSUTURE EQUIPAMENTOS HOSPITALARES LTDA	NF9577-1/3	09/09/2018	3.698,67	COBRANÇA BANCÁRIA	DUMAC	LIQUIDADO	
Total Dia 09/09/2018: 3.698,67								R$ 3.698,67
11715	ANGIOSUTURE EQUIPAMENTOS HOSPITALARES LTDA	NF9559-2/3	11/09/2018	6.505,47	COBRANÇA BANCÁRIA	ABC SECURITIZADOR	LIQUIDADO	
11718	ANGIOSUTURE EQUIPAMENTOS HOSPITALARES LTDA	NF9560-2/3	11/09/2018	3.621,33	COBRANÇA BANCÁRIA	ABC SECURITIZADOR	LIQUIDADO	
Total Dia 11/09/2018: 10.126,80								R$ 10.126,80
11692	ANGIOSUTURE EQUIPAMENTOS HOSPITALARES LTDA	NF9546-3/3	12/09/2018	3.909,80	COBRANÇA BANCÁRIA	ABC SECURITIZADOR	LIQUIDADO	
11756	ANGIOSUTURE EQUIPAMENTOS HOSPITALARES LTDA	NF9578-1/3	12/09/2018	2.305,33	COBRANÇA BANCÁRIA	DUMAC	LIQUIDADO	
Total Dia 12/09/2018: 6.215,13								R$ 6.215,13
11729	SD - IMPLANT - DISTR. DE PROD. MEDICOS	NF9566-1/4	13/09/2018	1.573,60	COBRANÇA BANCÁRIA	DUMAC	LIQUIDADO	
11730	SD - IMPLANT - DISTR. DE PROD. MEDICOS	NF9567-1/4	13/09/2018	5.137,36	COBRANÇA BANCÁRIA	DUMAC	LIQUIDADO	
Total Dia 13/09/2018: 6.710,96								R$ 6.710,96
		Total Geral: 753.413,29						**R$ 753.413,29**

Este documento é cópia do original, assinado digitalmente por ORESTE NESTOR DE SOUZA LASPRO e Tribunal de Justica do Estado de São Paulo, protocolado em 01/11/2019 às 15:19 , sob o número WSNE18702778505
Para conferir o original, acesse o site https://esaj.tjsp.jus.br/pastadigital/pg/abrirConferenciaDocumento.do, informe o processo 1006116-65.2018.8.26.0554 e código 5154A05.

RELATÓRIO - CONSULTA DE CONTAS A PAGAR - 01/01/2018 A 12/09/2018

Código	Razão Social	N. Título	Venc./Pagto	Valor	Título	Categoria	Conta	Pago?	
7052	TELEFÔNICA BRASIL S/A	02598540268	01/01/2018	95,05	COBRANÇA BANCÁRIA	2.01.005	ITAU	Sim	R$ 161,44
7050	TELEFÔNICA BRASIL S/A	02598540349	01/01/2018	66,39	COBRANÇA BANCÁRIA	2.01.005	ITAU	Sim	
Total Dia 01/01/2018: 161,44									
7045	ELETROPAULO METROPOLITANA ELETRICIDADE	5008094	08/01/2018	272,42	COBRANÇA BANCÁRIA	2.01.004	_	Sim	R$ 272,42
Total Dia 08/01/2018 c/ Desc. e Acresc.: 272,42									
6733	ACORDO PORTO SEGURO	-4/72	10/01/2018	1.342,56	COBRANÇA BANCÁRIA	2.03.006	ITAU	Sim	
6805	ACORDO PORTO SEGURO 02	-4/72	10/01/2018	1.354,51	COBRANÇA BANCÁRIA	2.03.006	ITAU	Sim	
6877	ACORDO PORTO SEGURO 03	-4/72	10/01/2018	538,99	COBRANÇA BANCÁRIA	2.03.006	ITAU	Sim	
6985	ALUGUEL ALEFH	-1/12	10/01/2018	2.000,00	CHEQUE	2.01.041	ITAU	Sim	
6325	EDUARDO MARTINS MANDU	1/18-10/18	10/01/2018	1.000,00	COBRANÇA BANCÁRIA	2.02.007	ITAU	Sim	
7044	INNTEGRA SYSTEMS	FC3-52	10/01/2018	493,57	COBRANÇA BANCÁRIA	2.01.040	ITAU	Sim	
7062	PREVENT SENIOR	26657894	10/01/2018	694,24	COBRANÇA BANCÁRIA	2.03.006	ITAU	Sim	R$ 7.423,87
Total Dia 10/01/2018 c/ Desc. e Acresc.: 7.423,87									
5511	PROCESSO TRABALHISTA ANA CRISTINA	32/2016-22/25	11/01/2018	1.000,00	COBRANÇA BANCÁRIA	2.02.007	ITAU	Sim	R$ 1.000,00
Total Dia 11/01/2018 c/ Desc. e Acresc.: 1.000,00									
7059	TELEFÔNICA BRASIL S/A	09287372093	12/01/2018	475,22	COBRANÇA BANCÁRIA	2.01.005	_	Sim	R$ 475,22
Total Dia 12/01/2018 c/ Desc. e Acresc.: 475,22									
7046	ACORDO TRABALHISTA - JANNIELLY LIMA DE	-1/3	13/01/2018	1.000,00	OUTROS	2.02.007	ITAU	Sim	R$ 1.000,00
Total Dia 13/01/2018 c/ Desc. e Acresc.: 1.000,00									
6633	PORTO SEGURO CIA DE SEGUROS GERAIS	5644232596-6/6	15/01/2018	6.741,59	COBRANÇA BANCÁRIA	2.03.006	ITAU	Sim	
7003	SOLIDEA PALMIRA ZENDRON FORAMIGLIO	-2/12	15/01/2018	525,00	DEPÓSITO BANCÁRIO	2.02.008	_	Sim	R$ 7.266,59
Total Dia 15/01/2018 c/ Desc. e Acresc.: 7.266,59									
6678	ACORDO TRABALHISTA - ELIS RIBEIRO	-5/12	20/01/2018	1.000,00	DEPÓSITO BANCÁRIO	2.03.006	ITAU	Sim	R$ 1.000,00
Total Dia 20/01/2018 c/ Desc. e Acresc.: 1.000,00									
6344	IPTU TONINHO REIS	1/11-10/11	21/01/2018	453,32	COBRANÇA BANCÁRIA	2.02.008	ITAU	Sim	R$ 453,32
Total Dia 21/01/2018 c/ Desc. e Acresc.: 453,32									
6586	ACORDO TRABALHISTA - DAYANE DE SALES	-6/9	22/01/2018	1.000,00	DEPÓSITO BANCÁRIO	2.02.007	ITAU	Sim	R$ 1.000,00
Total Dia 22/01/2018 c/ Desc. e Acresc.: 1.000,00									
7067	UNIVERSO ONLINE S/A.	18751169	23/01/2018	598,75	COBRANÇA BANCÁRIA	2.01.040	ITAU	Sim	R$ 598,75
Total Dia 23/01/2018 c/ Desc. e Acresc.: 598,75									
6959	SINCOMERCIO ABC - VAREJISTA	07187072000139-	25/01/2018	150,00	COBRANÇA BANCÁRIA	2.01.036	ITAU	Sim	
7066	UNIVERSO ONLINE S/A.	0345147860	25/01/2018	35,75	COBRANÇA BANCÁRIA	2.01.040	ITAU	Sim	R$ 185,75
Total Dia 25/01/2018 c/ Desc. e Acresc.: 185,75									
7065	TELEFÔNICA BRASIL S/A	0546446727-0	27/01/2018	129,90	COBRANÇA BANCÁRIA	2.01.005	ITAU	Sim	R$ 129,90
Total Dia 27/01/2018 c/ Desc. e Acresc.: 129,90									
7064	CLARO S/A		28/01/2018	1.092,60	COBRANÇA BANCÁRIA	2.01.005	ITAU	Sim	R$ 1.092,60
Total Dia 28/01/2018 c/ Desc. e Acresc.: 1.092,60									
6055	ACORDO TRABALHISTA - ALBERTINA NOGUEIRA	20446-15/16	29/01/2018	1.000,00	COBRANÇA BANCÁRIA	2.03.006	_	Sim	
7068	SEMASA	35.543-7	29/01/2018	76,86	COBRANÇA BANCÁRIA	2.01.003	ITAU	Sim	R$ 1.076,86
Total Dia 29/01/2018 c/ Desc. e Acresc.: 1.076,86									
5735	ACORDO BRADESCO SAUDE	ACORDO-20/20	30/01/2018	1.000,00	COBRANÇA BANCÁRIA	2.02.007	ITAU	Sim	R$ 1.186,57
7060	ATA TELECOM COM DE APARELHOS DE	14985112	30/01/2018	186,57	COBRANÇA BANCÁRIA	2.01.005	ITAU	Sim	
Total Dia 30/01/2018 c/ Desc. e Acresc.: 1.186,57									
7069	ELETROPAULO METROPOLITANA ELETRICIDADE	30601533	06/02/2018	220,34	COBRANÇA BANCÁRIA	2.01.004	ITAU	Sim	R$ 220,34
Total Dia 06/02/2018 c/ Desc. e Acresc.: 220,34									
7072	FGTS	017980-9	07/02/2018	445,59	GUIA DE RECOLHIMENTO	2.04.002	ITAU	Sim	
7099	SALARIO JANEIRO - MAYRA ARAUJO		07/02/2018	1.044,00	OUTROS	2.01.002	RENDIMENTO	Sim	
7100	SALARIO JANEIRO - MAYRA ARAUJO		07/02/2018	763,33	OUTROS	2.01.002	ITAU	Sim	R$ 2.252,92
Total Dia 07/02/2018 c/ Desc. e Acresc.: 2.252,92									
6734	ACORDO PORTO SEGURO	-5/72	10/02/2018	1.342,56	COBRANÇA BANCÁRIA	2.03.006	ITAU	Sim	
6806	ACORDO PORTO SEGURO 02	-5/72	10/02/2018	1.354,51	COBRANÇA BANCÁRIA	2.03.006	ITAU	Sim	
6878	ACORDO PORTO SEGURO 03	-5/72	10/02/2018	538,99	COBRANÇA BANCÁRIA	2.03.006	ITAU	Sim	
6986	ALUGUEL ALEFH	-2/12	10/02/2018	2.000,00	CHEQUE	2.01.041	ITAU	Sim	
6326	EDUARDO MARTINS MANDU	1/18-11/18	10/02/2018	1.000,00	COBRANÇA BANCÁRIA	2.02.007	ITAU	Sim	
7063	INNTEGRA SYSTEMS	FC83-56	10/02/2018	493,57	COBRANÇA BANCÁRIA	2.01.040	ITAU	Sim	
7070	PREVENT SENIOR	0027017102	10/02/2018	694,24	COBRANÇA BANCÁRIA	2.03.006	ITAU	Sim	R$ 7.423,87
Total Dia 10/02/2018 c/ Desc. e Acresc.: 7.423,87									
5512	PROCESSO TRABALHISTA ANA CRISTINA	32/2016-23/25	11/02/2018	1.000,00	COBRANÇA BANCÁRIA	2.02.007	RENDIMENTO	Sim	R$ 1.000,00
Total Dia 11/02/2018 c/ Desc. e Acresc.: 1.000,00									
7074	TELEFÔNICA BRASIL S/A	09287372093	12/02/2018	474,58	COBRANÇA BANCÁRIA	2.01.005	ITAU	Sim	R$ 474,58
Total Dia 12/02/2018 c/ Desc. e Acresc.: 474,58									
7047	ACORDO TRABALHISTA - JANNIELLY LIMA DE	-2/3	13/02/2018	1.000,00	OUTROS	2.02.007	ITAU	Sim	R$ 1.000,00
Total Dia 13/02/2018 c/ Desc. e Acresc.: 1.000,00									
7004	SOLIDEA PALMIRA ZENDRON FORAMIGLIO	-3/12	15/02/2018	525,00	DEPÓSITO BANCÁRIO	2.02.008	_	Sim	
7071	UNIVERSO ONLINE S/A.	0345834538	15/02/2018	298,90	COBRANÇA BANCÁRIA	2.01.040	ITAU	Sim	R$ 823,90
Total Dia 15/02/2018 c/ Desc. e Acresc.: 823,90									
6679	ACORDO TRABALHISTA - ELIS RIBEIRO	-6/12	20/02/2018	1.000,00	DEPÓSITO BANCÁRIO	2.03.006	RENDIMENTO	Sim	
7082	BRASIL CONTABILIDADE	9301	20/02/2018	954,00	COBRANÇA BANCÁRIA	2.01.040	ITAU	Sim	
7081	DARF 0561		20/02/2018	201,67	GUIA DE RECOLHIMENTO	2.04.009	ITAU	Sim	
7075	TELEFÔNICA BRASIL S/A	02598540349	20/02/2018	14,44	COBRANÇA BANCÁRIA	2.01.005	ITAU	Sim	
7077	TELEFÔNICA BRASIL S/A	02598540268	20/02/2018	43,83	COBRANÇA BANCÁRIA	2.01.005	ITAU	Sim	
7076	TELEFÔNICA BRASIL S/A	03321426040	20/02/2018	12,80	COBRANÇA BANCÁRIA	2.01.005	ITAU	Sim	R$ 2.226,74
Total Dia 20/02/2018 c/ Desc. e Acresc.: 2.226,74									
6587	ACORDO TRABALHISTA - DAYANE DE SALES	-7/9	21/02/2018	1.000,00	DEPÓSITO BANCÁRIO	2.02.007	RENDIMENTO	Sim	
6345	IPTU TONINHO REIS	1/11-11/11	21/02/2018	453,32	COBRANÇA BANCÁRIA	2.02.008	ITAU	Sim	R$ 1.453,32
Total Dia 21/02/2018 c/ Desc. e Acresc.: 1.453,32									
6960	SINCOMERCIO ABC - VAREJISTA	07187072000139-	23/02/2018	150,00	COBRANÇA BANCÁRIA	2.01.036	ITAU	Sim	R$ 150,00
Total Dia 23/02/2018 c/ Desc. e Acresc.: 150,00									
7102	OBJETIVA MEDICINA E SEGUR DO TRABALHO	41081	25/02/2018	405,00	COBRANÇA BANCÁRIA	1.01.003	ITAU	Sim	
7073	UNIVERSO ONLINE S/A.	0346057266	25/02/2018	18,78	COBRANÇA BANCÁRIA	2.01.040	ITAU	Sim	R$ 423,78
Total Dia 25/02/2018 c/ Desc. e Acresc.: 423,78									
7090	INSTITUTO DO PROTESTO	P0000138521	26/02/2018	42,23	COBRANÇA BANCÁRIA	2.03.006	ITAU	Sim	
7089	INSTITUTO DO PROTESTO	P000138515	26/02/2018	126,69	COBRANÇA BANCÁRIA	2.01.040	ITAU	Sim	R$ 168,92
Total Dia 26/02/2018 c/ Desc. e Acresc.: 168,92									
6056	ACORDO TRABALHISTA - ALBERTINA NOGUEIRA	20446-16/16	27/02/2018	1.000,00	COBRANÇA BANCÁRIA	2.03.006	_	Sim	
7091	VIVO FIBRA	05630104310	27/02/2018	129,90	COBRANÇA BANCÁRIA	2.01.035	ITAU	Sim	R$ 1.129,90

Este documento é cópia do original, assinado digitalmente por CRESTE NESTOR DE SOUZA LASPRO e Tribunal de Justica do Estado de Sao Paulo, protocolado em 01/11/2016 às 15:19 , sob o número WSNE18702778505
Para conferir o original, acesse o site https://esaj.tjsp.jus.br/pastadigital/pg/abrirConferenciaDocumento.do, informe o processo 1006116-65.2018.8.26.0554 e código 5154A05.

Total Dia 27/02/2018 c/ Desc. e Acresc.: 1.129,90									
7098	BRASIL CONTABILIDADE	9401	28/02/2018	954,00	COBRANÇA BANCÁRIA	2.01.040	ITAU	Sim	
7093	CLARO S/A	103245763	28/02/2018	1.093,39	COBRANÇA BANCÁRIA	2.01.005	ITAU	Sim	
7094	DARF 0561	0561	28/02/2018	201,67	GUIA DE RECOLHIMENTO	2.01.002	ITAU	Sim	R$ 2.249,06
Total Dia 28/02/2018 c/ Desc. e Acresc.: 2.249,06									
7080	SEMASA	35.543-7	01/03/2018	79,73	COBRANÇA BANCÁRIA	2.01.003	ITAU	Sim	
7092	TELEFÔNICA BRASIL S/A	02598540268	01/03/2018	65,76	COBRANÇA BANCÁRIA	2.01.005	ITAU	Sim	R$ 145,49
Total Dia 01/03/2018 c/ Desc. e Acresc.: 145,49									
7079	ELETROPAULO METROPOLITANA ELETRICIDADE	100147850335	06/03/2018	219,22	COBRANÇA BANCÁRIA	2.01.004	_	Sim	R$ 219,22
Total Dia 06/03/2018 c/ Desc. e Acresc.: 219,22									
7095	FGTS - FEVEREIRO	017980-9	07/03/2018	434,42	GUIA DE RECOLHIMENTO	2.04.002	ITAU	Sim	
7123	SALARIO FEVEREIRO - ISAIAS WALTER		07/03/2018	1.500,00	OUTROS	2.01.002	ITAU	Sim	
7108	SALÁRIO FEVEREIRO - MAYRA ARAUJO		07/03/2018	1.734,32	OUTROS	2.01.002	ITAU	Sim	R$ 3.668,74
Total Dia 07/03/2018 c/ Desc. e Acresc.: 3.668,74									
7083	ACORDO TRABALHISTA - WILSON TEIXEIRA	-1/6	09/03/2018	1.000,00	OUTROS	2.02.007	_	Sim	R$ 1.000,00
Total Dia 09/03/2018 c/ Desc. e Acresc.: 1.000,00									
6735	ACORDO PORTO SEGURO	-6/72	10/03/2018	1.342,56	COBRANÇA BANCÁRIA	2.03.006	ITAU	Sim	
6807	ACORDO PORTO SEGURO 02	-6/72	10/03/2018	1.354,51	COBRANÇA BANCÁRIA	2.03.006	ITAU	Sim	
6879	ACORDO PORTO SEGURO 03	-6/72	10/03/2018	538,99	COBRANÇA BANCÁRIA	2.03.006	ITAU	Sim	
6987	ALUGUEL ALEFH	-3/12	10/03/2018	2.000,00	CHEQUE	2.01.041	ITAU	Sim	
6327	EDUARDO MARTINS MANDU	1/18-12/18	10/03/2018	1.000,00	COBRANÇA BANCÁRIA	2.02.007	RENDIMENTO	Sim	
7078	INNTEGRA SYSTEMS	FC3-58	10/03/2018	493,57	COBRANÇA BANCÁRIA	2.01.040	ITAU	Sim	
7101	PREVENT SENIOR	0027386066	10/03/2018	694,24	COBRANÇA BANCÁRIA	2.03.006	ITAU	Sim	R$ 7.423,87
Total Dia 10/03/2018 c/ Desc. e Acresc.: 7.423,87									
7104	TELEFÔNICA BRASIL S/A	09287372093	12/03/2018	456,51	COBRANÇA BANCÁRIA	2.01.005	ITAU	Sim	R$ 456,51
Total Dia 12/03/2018 c/ Desc. e Acresc.: 456,51									
7097	SINDICATO DOS EMPREG. NO COMERCIO	022018054854	14/03/2018	12,62	COBRANÇA BANCÁRIA	2.03.006	ITAU	Sim	R$ 12,62
Total Dia 14/03/2018 c/ Desc. e Acresc.: 12,62									
7005	SOLIDEA PALMIRA ZENDRON FORAMIGLIO	-4/12	15/03/2018	525,00	DEPÓSITO BANCÁRIO	2.02.008	ITAU	Sim	
7103	UNIVERSO ONLINE S/A.	3467319574	15/03/2018	316,72	COBRANÇA BANCÁRIA	2.01.040	ITAU	Sim	R$ 841,72
Total Dia 15/03/2018 c/ Desc. e Acresc.: 841,72									
7112	BRASIL CONTABILIDADE	4502	20/03/2018	954,00	COBRANÇA BANCÁRIA	2.01.040	ITAU	Sim	R$ 954,00
Total Dia 20/03/2018 c/ Desc. e Acresc.: 954,00									
7113	IPTU TONINHO REIS	423559	21/03/2018	451,46	COBRANÇA BANCÁRIA	2.01.006	ITAU	Sim	R$ 451,46
Total Dia 21/03/2018 c/ Desc. e Acresc.: 451,46									
6961	SINCOMERCIO ABC - VAREJISTA	07187072000139-	23/03/2018	150,00	COBRANÇA BANCÁRIA	2.01.036	ITAU	Sim	R$ 150,00
Total Dia 23/03/2018 c/ Desc. e Acresc.: 6.534,55									
7105	UNIVERSO ONLINE S/A.	0346925946	25/03/2018	18,78	COBRANÇA BANCÁRIA	2.01.040	ITAU	Sim	R$ 18,78
Total Dia 25/03/2018 c/ Desc. e Acresc.: 18,78									
7115	VIVO FIBRA	0579668816-0	27/03/2018	122,30	COBRANÇA BANCÁRIA	2.01.035	ITAU	Sim	R$ 122,30
Total Dia 27/03/2018 c/ Desc. e Acresc.: 122,30									
7124	CLARO S.A	789736861	28/03/2018	2.550,99	CONHEC. DE TRANSPORTE	2.01.005	ITAU	Sim	R$ 2.550,99
Total Dia 28/03/2018 c/ Desc. e Acresc.: 2.550,99									
7110	SEMASA	35543-03-5	29/03/2018	76,28	COBRANÇA BANCÁRIA	2.01.003	ITAU	Sim	R$ 76,28
Total Dia 29/03/2018 c/ Desc. e Acresc.: 76,28									
	COMISSÃO VENDEDOR		04/04/2018	13.287,00	DEPÓSITO BANCÁRIO		BANCO	Sim	
	MANUTENÇÃO DE EQUIPAMENTOS		04/04/2018	30.000,00	DEPÓSITO BANCÁRIO		BANCO	Sim	
	QUITAÇÃO CARNÊ SINDICATO	9802348001	04/04/2018	1.450,00	COBRANÇA BANCÁRIA		BANCO	Sim	R$ 44.737,00
Total Dia 04/04/2018 c/ Desc. E Acredc.: 44.737,00									
7111	ELETROPAULO METROPOLITANA ELETRICIDADE		06/04/2018	256,48	COBRANÇA BANCÁRIA	2.01.004	ITAU	Sim	
7122	SALARIO MARÇO - ISAIAS WALTER		06/04/2018	1.500,00	OUTROS	2.01.002	ITAU	Sim	
7121	SALÁRIO MARÇO - MAYRA ARAUJO		06/04/2018	1.720,15	OUTROS	2.01.002	ITAU	Sim	R$ 3.476,63
Total Dia 06/04/2018 c/ Desc. e Acresc.: 3.476,63									
7116	GRF GUIA DE RECOLHIMENTO DO FGTS	017980-9	07/04/2018	434,42	GUIA DE RECOLHIMENTO	2.04.002	ITAU	Sim	R$ 434,42
Total Dia 07/04/2018 c/ Desc. e Acresc.: 434,42									
7084	ACORDO TRABALHISTA - WILSON TEIXEIRA	-2/6	09/04/2018	1.000,00	OUTROS	2.02.007	ITAU	Sim	R$ 1.000,00
Total Dia 09/04/2018 c/ Desc. e Acresc.: 1.000,00									
6736	ACORDO PORTO SEGURO	-7/72	10/04/2018	1.342,56	COBRANÇA BANCÁRIA	2.03.006	ITAU	Sim	
6808	ACORDO PORTO SEGURO 02	-7/72	10/04/2018	1.354,51	COBRANÇA BANCÁRIA	2.03.006	ITAU	Sim	
6880	ACORDO PORTO SEGURO 03	-7/72	10/04/2018	538,99	COBRANÇA BANCÁRIA	2.03.006	ITAU	Sim	
6988	ALUGUEL ALEFH	-4/12	10/04/2018	2.000,00	CHEQUE	2.01.041	ITAU	Sim	
7109	INNTEGRA SYSTEMS	FC3-61	10/04/2018	493,57	COBRANÇA BANCÁRIA	2.01.040	ITAU	Sim	
7114	PREVENT SENIOR	0027765966	10/04/2018	694,24	COBRANÇA BANCÁRIA	2.03.006	ITAU	Sim	R$ 6.423,87
Total Dia 10/04/2018 c/ Desc. e Acresc.: 6.560,72									
7107	DARE - JUCESP	0229147712	11/04/2018	97,66	GUIA DE RECOLHIMENTO	2.04.003	_	Sim	R$ 97,66
Total Dia 11/04/2018 c/ Desc. e Acresc.: 97,66									
7057	FGTS	115	12/04/2018	1.177,45	COBRANÇA BANCÁRIA	2.04.002	ITAU	Sim	
7128	TELEFÔNICA BRASIL S/A	09287372093	12/04/2018	447,42	COBRANÇA BANCÁRIA	2.01.005	ITAU	Sim	R$ 1.624,87
Total Dia 12/04/2018 c/ Desc. e Acresc.: 1.624,87									
7119	SINDICATO DOS EMP. DO COMERCIO SA.	032018054854	13/04/2018	181,01	COBRANÇA BANCÁRIA	2.03.006	ITAU	Sim	R$ 181,01
Total Dia 13/04/2018 c/ Desc. e Acresc.: 181,01									
7006	SOLIDEA PALMIRA ZENDRON FORAMIGLIO	-5/12	15/04/2018	525,00	DEPÓSITO BANCÁRIO	2.02.008	ITAU	Sim	
7126	UNIVERSO ONLINE S/A.	0347662094	15/04/2018	316,73	COBRANÇA BANCÁRIA	2.01.040	ITAU	Sim	R$ 841,73
Total Dia 15/04/2018 c/ Desc. e Acresc.: 841,73									
7138	BRASIL CONTADORES	4503	20/04/2018	954,00	COBRANÇA BANCÁRIA	2.01.040	ITAU	Sim	
7118	DARF - IRPF	0561	20/04/2018	201,67	GUIA DE RECOLHIMENTO	2.04.009	ITAU	Sim	
7117	GPS- GUIA DE PREVIDENCIA SOCIAL	2100	20/04/2018	2.452,66	GUIA DE RECOLHIMENTO	2.04.001	ITAU	Sim	
7129	ICMS - GUIA DE ARRECADAÇÃO ESTADUAL	046-2	20/04/2018	91,12	GUIA DE RECOLHIMENTO	2.04.004	ITAU	Sim	R$ 3.699,45
Total Dia 20/04/2018 c/ Desc. e Acresc.: 3.699,45									
7125	IPTU TONINHO REIS	423559	21/04/2018	451,46	GUIA DE RECOLHIMENTO	2.01.006	ITAU	Sim	R$ 451,46
Total Dia 21/04/2018 c/ Desc. e Acresc.: 451,46									
7139	OBJETIVA MEDICINA E SEGUR DO TRABALHO		23/04/2018	520,00	COBRANÇA BANCÁRIA	1.01.003	ITAU	Sim	R$ 520,00
Total Dia 23/04/2018 c/ Desc. e Acresc.: 520,00									
6962	SINCOMERCIO ABC - VAREJISTA	07187072000139-	25/04/2018	150,00	COBRANÇA BANCÁRIA	2.01.036	ITAU	Sim	
7132	UNIVERSO ONLINE S/A.	0347910290	25/04/2018	18,78	COBRANÇA BANCÁRIA	2.01.040	ITAU	Sim	R$ 168,78
Total Dia 25/04/2018 c/ Desc. e Acresc.: 168,78									
	MANUTENÇÃO DE EQUIPAMENTOS	0596420595-1	27/04/2018	20.000,00	COBRANÇA BANCÁRIA	2.01.004	ITAU	Sim	
7148	TELEFÔNICA BRASIL S/A	0596420595-0	27/04/2018	129,90	COBRANÇA BANCÁRIA	2.01.005	ITAU	Sim	R$ 20.129,90
Total Dia 27/04/2018 c/ Desc. e Acresc.: 20.129,90									
7134	CLARO S/A.	103245763	28/04/2018	1.578,63	COBRANÇA BANCÁRIA	2.01.005	ITAU	Sim	R$ 1.578,63

Este documento é cópia do original, assinado digitalmente por ORESTE NESTOR DE SOUZA LASPRO e Tribunal de Justiça do Estado de São Paulo, protocolado em 01/11/2018 às 15:19 , sob o número WSNE18702778505
Para conferir o original, acesse o site https://esaj.tjsp.jus.br/pastadigital/pg/abrirConferenciaDocumento.do, informe o processo 1006116-65.2018.8.26.0554 e código 5154A05.

Total Dia 28/04/2018 c/ Desc. e Acresc.: 1.578,63									
7136	SEMASA	35543-04-3	29/04/2018	76,36	COBRANÇA BANCÁRIA	2.01.003	ITAU	Sim	R$ 76,36
Total Dia 29/04/2018 c/ Desc. e Acresc.: 76,36									
7147	DARF - PGFN	8061805105765	30/04/2018	1.921,30	GUIA DE RECOLHIMENTO	2.02.008	ITAU	Sim	
7131	DARF CSLL	2372	30/04/2018	5.992,81	GUIA DE RECOLHIMENTO	2.04.009	ITAU	Sim	
7130	DARF IRPJ	2089	30/04/2018	6.658,68	GUIA DE RECOLHIMENTO	2.04.009	ITAU	Sim	
7135	DIÁRIO DO GRANDE ABC	166975/01	30/04/2018	750,00	DEPÓSITO BANCÁRIO	2.01.040	ITAU	Sim	
7127	GARE ICMS	046-2	30/04/2018	1.155,60	GUIA DE RECOLHIMENTO	2.04.004	ITAU	Sim	
7058	IRPF - DARF 0561	0561	30/04/2018	492,05	COBRANÇA BANCÁRIA	2.04.009	ITAU	Sim	
7120	SINDICATO DOS EMPREG. DO COM. DE SA.	201500054854	30/04/2018	12,62	COBRANÇA BANCÁRIA	2.03.006	ITAU	Sim	R$ 16.983,06
Total Dia 30/04/2018 c/ Desc. e Acresc.: 16.983,06									
	ACORDO SOLIDEA		03/05/2018	10.000,00	DEPÓSITO BANCÁRIO		RENDIMENTO	Sim	
7140	COREN - CERTIFICADO RESP. TÉCNICA		03/05/2018	252,63	COBRANÇA BANCÁRIA	2.01.040	ITAU	Sim	R$ 10.252,63
Total Dia 03/05/2018 c/ Desc. e Acresc.: 10.252,63									
7137	ELETROPAULO METROPOLITANA ELETRICIDADE		07/05/2018	202,85	COBRANÇA BANCÁRIA	2.01.004	ITAU	Sim	
7143	RECOLHIMENTO FGTS	017980-9	07/05/2018	434,42	GUIA DE RECOLHIMENTO	2.04.002	_	Sim	
7149	SALÁRIO ISAIAS		07/05/2018	3.000,00	DEPÓSITO BANCÁRIO	2.01.002	ITAU	Sim	R$ 3.637,27
Total Dia 07/05/2018 c/ Desc. e Acresc.: 3.637,27									
7141	SALÁRIO ABRIL - MAYRA ARAUJO		08/05/2018	1.483,22	OUTROS	2.01.002	ITAU	Sim	R$ 1.483,22
Total Dia 08/05/2018 c/ Desc. e Acresc.: 1.483,22									
7085	ACORDO TRABALHISTA - WILSON TEIXEIRA	-3/6	09/05/2018	1.000,00	OUTROS	2.02.007	ITAU	Sim	R$ 1.000,00
Total Dia 09/05/2018 c/ Desc. e Acresc.: 1.000,00									
6737	ACORDO PORTO SEGURO	-8/72	10/05/2018	1.342,56	COBRANÇA BANCÁRIA	2.03.006	ITAU	Sim	
6809	ACORDO PORTO SEGURO 02	-8/72	10/05/2018	1.354,51	COBRANÇA BANCÁRIA	2.03.006	ITAU	Sim	
6881	ACORDO PORTO SEGURO 03	-8/72	10/05/2018	538,99	COBRANÇA BANCÁRIA	2.03.006	ITAU	Sim	
6989	ALUGUEL ALEFH	-5/12	10/05/2018	2.000,00	CHEQUE	2.01.041	ITAU	Sim	
7133	INNTEGRA SYSTEMS	FC3-63	10/05/2018	493,57	COBRANÇA BANCÁRIA	2.01.040	ITAU	Sim	
7151	PREVENT SENIOR	0028151314	10/05/2018	694,24	COBRANÇA BANCÁRIA	2.01.040	ITAU	Sim	R$ 6.423,87
Total Dia 10/05/2018 c/ Desc. e Acresc.: 6.423,87									
7161	CEIME - COMERCIO E METROLOGIA	NF50154	11/05/2018	810,00	COBRANÇA BANCÁRIA	2.01.040	_	Sim	R$ 810,00
Total Dia 11/05/2018 c/ Desc. e Acresc.: 810,00									
7154	TELEFÔNICA BRASIL S/A	09287372093	12/05/2018	396,59	COBRANÇA BANCÁRIA	2.01.005	ITAU	Sim	R$ 396,59
Total Dia 12/05/2018 c/ Desc. e Acresc.: 396,59									
7142	FÉRIAS 10 DIAS - MAYRA ARAUJO		13/05/2018	516,02	OUTROS	2.01.034	ITAU	Sim	R$ 516,02
Total Dia 13/05/2018 c/ Desc. e Acresc.: 516,02									
7146	SIND. DOS EMPR. NO COMERCIO DE SANTO	042018054854	15/05/2018	12,62	COBRANÇA BANCÁRIA	2.03.006	ITAU	Sim	
7007	SOLIDEA PALMIRA ZENDRON FORAMIGLIO	-6/12	15/05/2018	375,00	DEPÓSITO BANCÁRIO	2.02.008	ITAU	Sim	
7152	UNIVERSO ONLINE S/A.	0348587955	15/05/2018	316,73	COBRANÇA BANCÁRIA	2.01.040	ITAU	Sim	R$ 704,35
Total Dia 15/05/2018 c/ Desc. e Acresc.: 704,35									
7155	BRASIL CONTADORES	4504	18/05/2018	954,00	COBRANÇA BANCÁRIA	2.01.040	ITAU	Sim	
7144	DARF 0561	REF PAGTO	18/05/2018	201,67	GUIA DE RECOLHIMENTO	2.01.002	ITAU	Sim	
7145	GUIA DE PREVIDENCIA SOCIAL		18/05/2018	2.452,66	GUIA DE RECOLHIMENTO	2.04.001	ITAU	Sim	
7157	HELEMAX	-1/3	18/05/2018	2.266,67	COBRANÇA BANCÁRIA	2.01.040	ITAU	Sim	R$ 5.875,00
Total Dia 18/05/2018 c/ Desc. e Acresc.: 5.875,00									
7162	GARE ICMS	046-2	21/05/2018	2.866,56	GUIA DE RECOLHIMENTO	2.04.004	ITAU	Sim	
7153	IPTU TONINHO REIS	423.559/2017/SB	21/05/2018	451,46	GUIA DE RECOLHIMENTO	2.01.006	ITAU	Sim	R$ 3.318,02
Total Dia 21/05/2018 c/ Desc. e Acresc.: 3.318,02									
	REGULARIZAÇÃO ANVISA		23/05/2018	3.500,00	DEPÓSITO BANCÁRIO		_	Sim	R$ 3.500,00
Total Dia 23/05/2018 c/ Desc. e Acresc.: 3.500,00									
6963	SINCOMERCIO ABC - VAREJISTA	07187072000139-	25/05/2018	150,00	COBRANÇA BANCÁRIA	2.01.036	ITAU	Sim	
7160	UNIVERSO ONLINE S/A.	0348842386	25/05/2018	18,78	COBRANÇA BANCÁRIA	2.01.040	ITAU	Sim	R$ 168,78
Total Dia 25/05/2018 c/ Desc. e Acresc.: 168,78									
	REGULARIZAÇÃO ANVISA		05/06/2018	3.800,00	DEPÓSITO BANCÁRIO		_	Sim	R$ 3.800,00
Total Dia 05/06/2018 c/ Desc. e Acresc.:3.800,00									
7172	ELETROPAULO METROPOLITANA ELETRICIDADE	0030601533	06/06/2018	175,37	COBRANÇA BANCÁRIA	2.01.004	_	Sim	R$ 175,37
Total Dia 06/06/2018 c/ Desc. e Acresc.: 175,37									
	MANUTENÇÃO DE EQUIPAMENTOS		07/06/2018	10.517,52	CHEQUE			Sim	
7167	GUIA DE RECOLHIMENTO DO FGTS	017980-9	07/06/2018	112,17	GUIA DE RECOLHIMENTO	2.04.002	ITAU	Sim	R$ 10.629,69
Total Dia 07/06/2018 c/ Desc. e Acresc.: 10.629,69									
7174	SALÁRIO MAIO - ISAIAS WALTER		08/06/2018	1.500,00	DEPÓSITO BANCÁRIO	2.01.002	_	Sim	
7173	SALÁRIO MAIO - MAYRA ARAUJO		08/06/2018	1.347,30	COBRANÇA BANCÁRIA	2.01.002	_	Sim	R$ 2.847,30
Total Dia 08/06/2018 c/ Desc. e Acresc.: 2.847,30									
7086	ACORDO TRABALHISTA - WILSON TEIXEIRA	-4/6	09/06/2018	1.000,00	OUTROS	2.02.007	RENDIMENTO	Sim	R$ 1.000,00
Total Dia 09/06/2018 c/ Desc. e Acresc.: 1.000,00									
6738	ACORDO PORTO SEGURO	-9/72	10/06/2018	1.342,56	COBRANÇA BANCÁRIA	2.03.006	ITAU	Sim	
6810	ACORDO PORTO SEGURO 02	-9/72	10/06/2018	1.354,51	COBRANÇA BANCÁRIA	2.03.006	ITAU	Sim	
6882	ACORDO PORTO SEGURO 03	-9/72	10/06/2018	538,99	COBRANÇA BANCÁRIA	2.03.006	ITAU	Sim	
6990	ALUGUEL ALEFH	-6/12	10/06/2018	2.000,00	CHEQUE	2.01.041	_	Sim	
7164	INNTEGRA SYSTEMS	FC3-66	10/06/2018	493,57	COBRANÇA BANCÁRIA	2.01.040	_	Sim	
7178	PREVENT SENIOR	0028523874	10/06/2018	694,24	COBRANÇA BANCÁRIA	2.03.006	ITAU	Sim	
7176	RESCISÃO - MARIA AUXILIADORA		10/06/2018	500,00	DEPÓSITO BANCÁRIO	2.02.008	ITAU	Sim	R$ 6.923,87
Total Dia 10/06/2018 c/ Desc. e Acresc.: 6.923,87									
7180	TELEFÔNICA BRASIL S/A	09287372093	12/06/2018	396,59	COBRANÇA BANCÁRIA	2.01.005	ITAU	Sim	R$ 396,59
Total Dia 12/06/2018 c/ Desc. e Acresc.: 396,59									
7168	SINDICATO DOS EMPREGADOS	52018054854	14/06/2018	12,62	COBRANÇA BANCÁRIA	2.03.006	ITAU	Sim	R$ 12,62
Total Dia 14/06/2018 c/ Desc. e Acresc.: 12,62									
7008	SOLIDEA PALMIRA ZENDRON FORAMIGLIO	-7/12	15/06/2018	375,00	DEPÓSITO BANCÁRIO	2.02.008	ITAU	Sim	
7171	UNIVERSO ONLINE S/A.	3495125584	15/06/2018	316,73	COBRANÇA BANCÁRIA	2.03.006	ITAU	Sim	
	REGULARIZAÇÃO ANVISA		15/06/2018	3.800,00	DEPÓSITO BANCÁRIO		ITAU	Sim	R$ 4.491,73
Total Dia 15/06/2018 c/ Desc. e Acresc.: 4.491,73									
7158	HELEMAX	-2/3	16/06/2018	2.266,67	DEPÓSITO BANCÁRIO	2.01.040	ITAU	Sim	R$ 2.266,67
Total Dia 16/06/2018 c/ Desc. e Acresc.: 2.266,67									
6683	ACORDO TRABALHISTA - ELIS RIBEIRO	-10/12	20/06/2018	1.000,00	DEPÓSITO BANCÁRIO	2.03.006	ITAU	Sim	
7194	BRASIL CONTADORES	4405	20/06/2018	954,00	COBRANÇA BANCÁRIA	2.01.040	ITAU	Sim	
7170	DARF 0561 - SALARIO	0561	20/06/2018	201,67	GUIA DE RECOLHIMENTO	2.01.002	ITAU	Sim	
7179	GARE ICMS	046-2	20/06/2018	2.430,80	GUIA DE RECOLHIMENTO	2.04.004	ITAU	Sim	
7169	GARE - INSS	2100	20/06/2018	945,97	GUIA DE RECOLHIMENTO	2.04.001	ITAU	Sim	
7195	SEM PARAR - JOSÉ CARLOS	63274450	20/06/2018	154,18	COBRANÇA BANCÁRIA	2.01.015	ITAU	Sim	
Total Dia 20/06/2018 c/ Desc. e Acresc.: 5.686,62									R$ 5.686,62
7198	ACF COMERCIO E MANUTENÇÃO DE MATERIAIS	799/18-1/2	21/06/2018	1.835,00	CHEQUE	2.01.040	ITAU	Sim	
7193	IPTU TONINHO REIS	009069004000	21/06/2018	451,46	COBRANÇA BANCÁRIA	2.01.006	ITAU	Sim	

Este documento é cópia do original, assinado digitalmente por ORESTE NESTOR DE SOUZA LASPRO e Tribunal de Justiça do Estado de São Paulo, protocolado em 01/11/2018 às 15:19 , sob o número WSNF18702778505
Para conferir o original, acesse o site https://esaj.tjsp.jus.br/pastadigital/pg/abrirConferenciaDocumento.do, informe o processo 1006116-65.2018.8.26.0554 e código 5154A05.

7196	VIVO - DR JOSÉ CARLOS	0628424321-0	21/06/2018	40,87	COBRANÇA BANCÁRIA	2.01.005	ITAU	Sim	
Total Dia 21/06/2018 c/ Desc. e Acresc.: 2.327,33									R$ 2.327,33
7201	MANUTENÇÃO DE EQUIPAMENTOS		27/06/2018	20.000,00	DEPÓSITO BANCÁRIO	2.01.040	ITAU	Sim	
7191	TELEFÔNICA BRASIL S/A		27/06/2018	129,90	COBRANÇA BANCÁRIA	2.01.005	ITAU	Sim	
Total Dia 27/06/2018 c/ Desc. e Acresc.: 20.129,90									R$ 20.129,90
7183	CLARO S/A	03245763	28/06/2018	650,00	COBRANÇA BANCÁRIA	2.01.005	ITAU	Sim	
Total Dia 28/06/2018 c/ Desc. e Acresc.: 650,00									R$ 650,00
7159	HELEMAX	-3/3	29/06/2018	2.266,66	DEPÓSITO BANCÁRIO	2.01.040	ITAU	Sim	
7192	SEMASA	35.543-7	29/06/2018	78,53	COBRANÇA BANCÁRIA	2.01.003	ITAU	Sim	
Total Dia 29/06/2018 c/ Desc. e Acresc.: 2.345,19									R$ 2.345,19
7215	DR MARCELO - ADVOGADO		05/07/2018	13.100,00	CHEQUE	2.01.040	ITAU	Sim	
Total Dia 05/07/2018 c/ Desc. e Acresc.: 13.100,00									R$ 13.100,00
7221	ACF COMERCIO E MANUTENÇÃO DE MATERIAIS		06/07/2018	1.000,00	CHEQUE	2.01.040	ITAU	Sim	
7202	ACORDO TRABALHISTA MARIA ALICE	-1/6	06/07/2018	1.000,00	DEPÓSITO BANCÁRIO	2.02.007	ITAU	Sim	
7197	ELETROPAULO METROPOLITANA ELETRICIDADE	042960764	06/07/2018	117,98	COBRANÇA BANCÁRIA	2.01.004	ITAU	Sim	
7220	MANUTENÇÃO DE EQUIPAMENTOS		06/07/2018	7.000,00	DEPÓSITO BANCÁRIO	2.01.040	ITAU	Sim	
7217	SALARIO JUNHO - ISAIAS WALTER		06/07/2018	1.500,00	DEPÓSITO BANCÁRIO	2.01.002	ITAU	Sim	
7216	SALARIO JUNHO - MAYRA ARAUJO		06/07/2018	1.762,22	DEPÓSITO BANCÁRIO	2.01.002	ITAU	Sim	
Total Dia 06/07/2018 c/ Desc. e Acresc.: 12.380,20									R$ 12.380,20
7208	FGTS SALARIO		07/07/2018	100,96	GUIA DE RECOLHIMENTO	2.04.002	ITAU	Sim	
Total Dia 07/07/2018 c/ Desc. e Acresc.: 100,96									R$ 100,96
6739	ACORDO PORTO SEGURO	-10/72	10/07/2018	1.342,56	COBRANÇA BANCÁRIA	2.03.006	ITAU	Sim	
6277	ACORDO PORTO SEGURO 02	-10/72	10/07/2018	1.354,51	COBRANÇA BANCÁRIA	2.03.006	ITAU	Sim	
6883	ACORDO PORTO SEGURO 03	-10/72	10/07/2018	538,99	COBRANÇA BANCÁRIA	2.03.006	ITAU	Sim	
6991	ALUGUEL ALEFH	-7/12	10/07/2018	2.136,85	CHEQUE	2.03.006	ITAU	Sim	
7190	INNTEGRA SYSTEMS	FC3-84	10/07/2018	493,57	COBRANÇA BANCÁRIA	2.01.040	ITAU	Sim	
7200	PREVENT SENIOR	0028891044	10/07/2018	694,24	COBRANÇA BANCÁRIA	2.03.006	ITAU	Sim	
Total Dia 10/07/2018 c/ Desc. e Acresc.: 6.560,72									R$ 4.423,87
7009	SOLIDEA PALMIRA ZENDRON FORAMIGLIO	-8/12	15/07/2018	375,00	DEPÓSITO BANCÁRIO	2.02.008	ITAU	Sim	
7218	SOLIDEA PALMIRA ZENDRON FORAMIGLIO	-8/12	15/07/2018	150,00	DEPÓSITO BANCÁRIO	2.02.008	ITAU	Sim	
7213	UNIVERSO ONLINE S/A.	0350440214	15/07/2018	316,73	COBRANÇA BANCÁRIA	2.01.040	ITAU	Sim	
Total Dia 15/07/2018 c/ Desc. e Acresc.: 841,73									R$ 841,73
7210	CONTRIBUIÇÃO SINDICAL	110010620180548	16/07/2018	12,62	COBRANÇA BANCÁRIA	2.03.006	ITAU	Sim	
Total Dia 16/07/2018 c/ Desc. e Acresc.: 12,62									R$ 12,62
7211	HELEMAX	ORÇ 152-1/2	18/07/2018	1.222,00	DEPÓSITO BANCÁRIO	2.01.040	ITAU	Sim	
7234	MANUTENÇÃO DE EQUIPAMENTOS		18/07/2018	20.000,00	DEPÓSITO BANCÁRIO	2.01.040	RENDIMENTO	Sim	
Total Dia 18/07/2018 c/ Desc. e Acresc.: 21.222,00									R$ 21.222,00
6684	ACORDO TRABALHISTA - ELIS RIBEIRO	-11/12	20/07/2018	1.000,00	DEPÓSITO BANCÁRIO	2.03.006	ITAU	Sim	
7227	BRASIL CONTADORES	4406	20/07/2018	954,00	COBRANÇA BANCÁRIA	2.01.040	ITAU	Sim	
7228	GARE ICMS		20/07/2018	148,46	GUIA DE RECOLHIMENTO	2.04.004	ITAU	Sim	
7209	GUIA DE PREVIDENCIA SOCIAL		20/07/2018	897,87	GUIA DE RECOLHIMENTO	2.04.001	ITAU	Sim	
7238	MANUTENÇÃO CAIXAS DE APOIO		20/07/2018	20.000,00	DEPÓSITO BANCÁRIO	2.01.040	ITAU	Sim	
7237	SEM PARAR - JOSÉ CARLOS	63834756	20/07/2018	179,15	COBRANÇA BANCÁRIA	2.03.006	ITAU	Sim	
Total Dia 20/07/2018 c/ Desc. e Acresc.: 23.179,48									R$ 23.179,48
7219	IPTU TONINHO REIS	423559	21/07/2018	451,46	COBRANÇA BANCÁRIA	2.01.006	ITAU	Sim	
Total Dia 21/07/2018 c/ Desc. e Acresc.: 451,46									R$ 451,46
7229	DARF - PIS	8109	25/07/2018	104,55	GUIA DE RECOLHIMENTO	2.04.006	ITAU	Sim	
7230	DARF COFINS	2172	25/07/2018	482,52	GUIA DE RECOLHIMENTO	2.04.007	ITAU	Sim	
7224	UNIVERSO ONLINE S/A.	350692871-8	25/07/2018	18,78	COBRANÇA BANCÁRIA	2.01.040	ITAU	Sim	
Total Dia 25/07/2018 c/ Desc. e Acresc.: 605,85									R$ 605,85
7235	VIVO FIBRA	0648225583-0	27/07/2018	129,90	COBRANÇA BANCÁRIA	2.01.035	ITAU	Sim	
Total Dia 27/07/2018 c/ Desc. e Acresc.: 129,90									R$ 129,90
7225	CLARO S/A.		28/07/2018	1.032,50	COBRANÇA BANCÁRIA	2.01.0050	ITAU	Sim	
Total Dia 28/07/2018 c/ Desc. e Acresc.: 1.032,50									R$ 1.032,50
7239	SEMASA	35.543-7	29/07/2018	79,79	COBRANÇA BANCÁRIA	2.01.003	ITAU	Sim	
Total Dia 29/07/2018 c/ Desc. e Acresc.: 79,79									R$ 79,79
7243	ACF COMERCIO E MANUTENÇÃO DE MATERIAIS	879/18-1/02	30/07/2018	1.946,00	CHEQUE	2.01.040	ITAU	Sim	
Total Dia 30/07/2018 c/ Desc. e Acresc.: 1.946,00									R$ 1.946,00
7232	CSLL TRIMESTRAL	2372	31/07/2018	6.119,69	GUIA DE RECOLHIMENTO	2.01.036	ITAU	Sim	
7231	DARF IPI (mês)	1097	31/07/2018	990,75	GUIA DE RECOLHIMENTO	2.01.040	ITAU	Sim	
7212	HELEMAX	ORÇ 152-2/2	31/07/2018	1.222,00	DEPÓSITO BANCÁRIO	2.01.040	ITAU	Sim	
7233	IRPJ TRIMESTRAL	2089	31/07/2018	6.815,74	GUIA DE RECOLHIMENTO	2.03.006	ITAU	Sim	
7214	TAXA DE VIG. SANITARIA - ATUALIZAÇÃO	7234000069781	31/07/2018	612,58	GUIA DE RECOLHIMENTO	2.03.006	ITAU	Sim	
Total Dia 31/07/2018 c/ Desc. e Acresc.: 15.760,76									R$ 15.760,76
7246	RESCISÃO - MARIA AUXILIADORA		01/08/2018	500,00	DEPÓSITO BANCÁRIO	2.02.008	ITAU	Sim	
7053	TELEFÔNICA BRASIL S/A	33214266040	01/08/2018	58,88	COBRANÇA BANCÁRIA	2.01.005	ITAU	Sim	
Total Dia 01/08/2018 c/ Desc. e Acresc.: 558,88									R$ 558,88
7203	ACORDO TRABALHISTA MARIA ALICE	-2/6	06/08/2018	1000,00	DEPÓSITO BANCÁRIO	2.02.007	ITAU	Sim	
Total Dia 06/08/2018 c/ Desc. e Acresc.: 1.000,00									R$ 1.000,00
7241	GUIA DE RECOLHIMENTO DO FGTS	017980-9	07/08/2018	100,96	GUIA DE RECOLHIMENTO	2.04.002	ITAU	Sim	
7248	SALARIO JULHO - ISAIAS VALTER		07/08/2018	1.500,00	DEPÓSITO BANCÁRIO	2.01.002	ITAU	Sim	
7249	SALARIO JULHO - MAYRA ARAUJO		07/08/2018	1.734,32	DEPÓSITO BANCÁRIO	2.01.002	ITAU	Sim	
7253	STECNOTI - TI		07/08/2018	150,00	DEPÓSITO BANCÁRIO	2.01.040	ITAU	Sim	
7247	TECHPLAM CORRETORA DE SEGUROS	97109222	07/08/2018	3.918,46	COBRANÇA BANCÁRIA	2.03.006	ITAU	Sim	
Total Dia 07/08/2018 c/ Desc. e Acresc.: 7.403,74									R$ 7.403,74
7088	ACORDO TRABALHISTA - WILSON TEIXEIRA	-6/6	09/08/2018	1.000,00	DEPÓSITO BANCÁRIO	2.02.007	ITAU	Sim	
Total Dia 09/08/2018 c/ Desc. e Acresc.: 1.000,00									R$ 1.000,00
6992	ALUGUEL ALEFH	-8/12	10/08/2018	2.136,00	CHEQUE	2.01.041	ITAU	Sim	
7226	INNTEGRA SYSTEMS	FC3-90	10/08/2018	493,57	COBRANÇA BANCÁRIA	2.01.040	ITAU	Sim	
7257	MANUTENÇÃO CAIXAS DE APOIO		10/08/2018	50.000,00	DEPÓSITO BANCÁRIO	2.01.040	ITAU	Sim	
7236	PREVENT SENIOR		10/08/2018	694,24	COBRANÇA BANCÁRIA	2.03.006	ITAU	Sim	
Total Dia 10/08/2018 c/ Desc. e Acresc.: 53.187,81									R$ 53.187,81
7252	TELEFÔNICA BRASIL S/A	09287372093	12/08/2018	397,16	COBRANÇA BANCÁRIA	2.01.005	ITAU	Sim	
Total Dia 10/08/2018 c/ Desc. e Acresc.: 397,16									R$ 397,16
7240	CONTRIBUIÇÃO SINDICAL		14/08/2018	12,62	GUIA DE RECOLHIMENTO	2.03.006	ITAU	Sim	
Total Dia 14/08/2018 c/ Desc. e Acresc.: 12,62									R$ 12,62
7010	SOLIDEA PALMIRA ZENDRON FORAMIGLIO	-9/12	15/08/2018	525,00	DEPÓSITO BANCÁRIO	2.02.008	ITAU	Sim	
7251	UNIVERSO ONLINE S/A.		15/08/2018	162,70	COBRANÇA BANCÁRIA	2.01.040	ITAU	Sim	
7250	UNIVERSO ONLINE S/A.		15/08/2018	154,03	COBRANÇA BANCÁRIA	2.01.040	ITAU	Sim	
Total Dia 15/08/2018 c/ Desc. e Acresc.: 691,73									R$ 691,73
7264	BRASIL CONTADORES	4407	20/08/2018	954,00	COBRANÇA BANCÁRIA	2.201.040	ITAU	Sim	
7267	DESPESAS/CORRESPONDÊNCIAS - ADM RJ		20/08/2018	520,65	DEPOSITO BANCÁRIO	2.03.003	ITAU	Sim	
7266	DIVERSOS		20/08/2018	31,00	DINHEIRO	2.04.004	ITAU	Sim	
7258	GARE ICMS		20/08/2018	13.709,73	GUIA DE RECOLHIMENTO	2.04.004	ITAU	Sim	
7242	PREVIDENCIA SOCIAL		20/08/2018	897,87	GUIA DE RECOLHIMENTO	2.03.006	ITAU	Sim	
Total Dia 20/08/2018 c/ Desc. e Acresc.: 16.113,25									R$ 16.113,25
7245	IPTU TONINHO REIS	423559	21/08/2018	451,46	COBRANÇA BANCÁRIA	2.01.006	ITAU	Sim	
7268	VIVO - TELEFONIA	0663520829-0	21/08/2018	40,87	COBRANÇA BANCÁRIA	2.01.005	ITAU	Sim	
Total Dia 21/08/2018 c/ Desc. e Acresc.: 492,33									R$ 492,33
7259	DARF COFINS	2172	24/08/2018	2.107,29	GUIA DE RECOLHIMENTO	2.04.007	ITAU	Sim	
7261	DARF IPI (mês)	5123	24/08/2018	990,75	GUIA DE RECOLHIMENTO	2.03.006	ITAU	Sim	
7260	DARF PIS	8109	24/08/2018	456,58	GUIA DE RECOLHIMENTO	2.04.006	ITAU	Sim	
6966	SINCOMERCIO ABC - VAREJISTA	7187072000139	24/08/2018	150,00	COBRANÇA BANCÁRIA	2.01.036	ITAU	Sim	
Total Dia 24/08/2018 c/ Desc. e Acresc.: 3.704,62									R$ 3.704,62
7256	UNIVERSO ONLINE S/A.	351641434	25/08/2018	18,78	COBRANÇA BANCÁRIA	2.01.040	ITAU	Sim	
Total Dia 25/08/2018 c/ Desc. e Acresc.: 18,78									R$ 18,78

Este documento é cópia do original, assinado digitalmente por ORESTE NESTOR DE SOUZA LASPRO e Tribunal de Justica do Estado de Sao Paulo, protocolado em 01/11/2018 às 15:19 , sob o número WSNE18702778505
Para conferir o original, acesse o site https://esaj.tjsp.jus.br/pastadigital/pg/abrirConferenciaDocumento.do, informe o processo 1006116-65.2018.8.26.0554 e código 5154A05.

7263	VIVO FIBRA	6659495630	27/08/2018	136,43	COBRANÇA BANCÁRIA	2.01.035	ITAU	Sim	
Total Dia 27/08/2018 c/ Desc. e Acresc.: 136,43									R$ 136,43
7262	CLARO S/A	103245763	28/08/2018	1.033,94	COBRANÇA BANCÁRIA	2.01.005	ITAU	Sim	
Total Dia 28/08/2018 c/ Desc. e Acresc.: 1.033,94									R$ 1.033,94
7265	SEMASA		29/08/2018	79,79	COBRANÇA BANCÁRIA	2.01.003	ITAU	Sim	
Total Dia 29/08/2018 c/ Desc. e Acresc.: 79,79									R$ 79,79
7244	ACF COMERCIO E MANUTENÇÃO DE MATERIAIS	879/18-2/02	30/08/2018	1.946,00	CHEQUE	2.01.040	ITAU	Sim	
Total Dia 30/08/2018 c/ Desc. e Acresc.: 1946,00									R$ 1.946,00
7269	ELETROPAULO METROPOLITANA	15239639	06/09/2018	62,38	COBRANÇA BANCÁRIA	2.01.004	ITAU	Sim	
7274	SERASA EXPERIAN	2285023	06/09/2018	398,30	COBRANÇA BANCÁRIA	2.01.040	ITAU	Sim	
Total Dia 06/09/2018 c/ Desc. e Acresc.: 460,68									R$ 460,68
7277	FGTS SALARIO	017980-9	07/09/2018	100,96	COBRANÇA BANCÁRIA	2.04.002	ITAU	Sim	
7271	TECHPLAM CORRETORA DE SEGUROS	69426251	07/09/2018	3.918,44	COBRANÇA BANCÁRIA	2.03.006	ITAU	Sim	
Total Dia 07/09/2018 c/ Desc. e Acresc.: 4.019,40									R$ 4.019,40
6993	ALUGUEL ALEFH	-9/12	10/09/2018	2.136,50	DINHEIRO	2.01.041	ITAU	Sim	
7270	PREVENT SENIOR	29708662	10/09/2018	694,24	COBRANÇA BANCÁRIA	2.03.006	ITAU	Sim	
7273	SALARIO AGOSTO - ISAIAS WALTER		10/09/2018	1.500,00	DEPÓSITO BANCÁRIO	2.03.002	ITAU	Sim	
7272	SALARIO AGOSTO - MAYRA ARAUJO		10/09/2018	1.706,42	DEPÓSITO BANCÁRIO	2.03.002	ITAU	Sim	
Total Dia 10/09/2018 c/ Desc. e Acresc.: 6.050,66									R$ 6.050,66
7279	TELEFÔNICA BRASIL S/A	9287372093	12/09/2018	399,76	COBRANÇA BANCÁRIA	2.01.005	ITAU	Sim	
Total Dia 12/09/2018 c/ Desc. e Acresc.: 399,76									R$ 399,76
TOTAL GERAL: R$ 461.580,76									R$ 461.580,76

Este documento é cópia do original, assinado digitalmente por ORESTE NESTOR DE SOUZA LASPRO e Tribunal de Justica do Estado de Sao Paulo, protocolado em 01/11/2018 às 15:19 , sob o número WSNE18102778505
Para conferir o original, acesse o site https://esaj.tjsp.jus.br/pastadigital/pg/abrirConferenciaDocumento.do, informe o processo 1006116-65.2018.8.26.0554 e código 5154A05.

Folha de Pró-Labore

ALEFH MEDICAL IMPORTACAO E EXPORT LTDA

CNPJ/CEI: 07.187.072/0001-39 **Inscrição:** 626885798113 **Período de:** 01/08/2018 a 31/08/2018

Endereço:

Este documento é cópia do original, assinado digitalmente por ORESTE NESTOR DE SOUZA LASPRO e Tribunal de Justica do Estado de Sao Paulo, protocolado em 01/11/2018 às 15:19 , sob o número WSNE18702778505
Para conferir o original, acesse o site https://esaj.tjsp.jus.br/pastadigital/pg/abrirConferenciaDocumento.do, informe o processo 1006116-65.2018.8.26.0554 e código 5154A05.

MINISTÉRIO DA PREVIDÊNCIA E ASSISTÊNCIA SOCIAL-MPAS

INSTITUTO NACIONAL DO SEGURO SOCIAL - INSS

GUIA DA PREVIDÊNCIA SOCIAL - GPS

VENCIMENTO: 20/09/2018

3 - CÓDIGO DE PAGAMENTO	2100
4 - COMPETÊNCIA	08/2018
5 - IDENTIFICADOR	07.187.072/0001-39
6 - VALOR DO INSS	359,67
7 -	
8 -	
9 - VALOR DE OUTRAS ENTIDADES	73,20
10 - ATM/MULTA E JUROS	
11 - TOTAL	432,87

1 - NOME OU RAZÃO SOCIAL / FONE / ENDEREÇO

ALEFH MEDICAL IMPORTACAO E EXPORT LTDA

R Martim Afonso de Souza 356

Vila Pires 09195-230 Santo André SP

2 - VENCIMENTO
(Uso exclusivo INSS)

ATENÇÃO: É vedada a utilização de GPS para recolhimento de receita de valor inferior ao estipulado em Resolução publicada pelo INSS. A receita que resultar valor inferior deverá ser adicionada à contribuição ou importância correspondente nos meses subsequentes, até que o total seja igual ou superior ao valor mínimo fixado.

12 - AUTENTICAÇÃO BANCÁRIA

1ª VIA INSS 2ª VIA CONTRIBUINTE

MINISTÉRIO DA PREVIDÊNCIA E ASSISTÊNCIA SOCIAL-MPAS

INSTITUTO NACIONAL DO SEGURO SOCIAL - INSS

GUIA DA PREVIDÊNCIA SOCIAL - GPS

VENCIMENTO: 20/09/2018

3 - CÓDIGO DE PAGAMENTO	2100
4 - COMPETÊNCIA	08/2018
5 - IDENTIFICADOR	07.187.072/0001-39
6 - VALOR DO INSS	359,67
7 -	
8 -	
9 - VALOR DE OUTRAS ENTIDADES	73,20
10 - ATM/MULTA E JUROS	
11 - TOTAL	432,87

1 - NOME OU RAZÃO SOCIAL / FONE / ENDEREÇO

ALEFH MEDICAL IMPORTACAO E EXPORT LTDA

R Martim Afonso de Souza 356

Vila Pires 09195-230 Santo André SP

2 - VENCIMENTO
(Uso exclusivo INSS)

ATENÇÃO: É vedada a utilização de GPS para recolhimento de receita de valor inferior ao estipulado em Resolução publicada pelo INSS. A receita que resultar valor inferior deverá ser adicionada à contribuição ou importância correspondente nos meses subsequentes, até que o total seja igual ou superior ao valor mínimo fixado.

12 - AUTENTICAÇÃO BANCÁRIA

1ª VIA INSS 2ª VIA CONTRIBUINTE

Este documento é cópia do original, assinado digitalmente por ORESTE NESTOR DE SOUZA LASPRO e Tribunal de Justica do Estado de Sao Paulo, protocolado em 01/11/2018 às 15:19 , sob o número WSNE18702778505
Para conferir o original, acesse o site https://esaj.tjsp.jus.br/pastadigital/pg/abrirConferenciaDocumento.do, informe o processo 1006116-65.2018.8.26.0554 e código 5154A05.

PROVISÕES DE FÉRIAS (Mensal) - REFERÊNCIA 08/2018 - Sintético

Apelido: 00000270 **Empresa:** ALEFH MEDICAL IMPORTACAO E EXPORT LTDA **CNPJ/CEI:** 07.187.072/0001-39
Endereço : Rua Martim Afonso de Souza **Nº :** 356
Compl. : **Bairro :** Vila Pires
Cidade : Santo André **UF :** SP **Cep :** 09195-230

RESUMO GERAL

Totais		

Este documento é cópia do original, assinado digitalmente por ORESTE NESTOR DE SOUZA LASPRO e Tribunal de Justica do Estado de Sao Paulo, protocolado em 01/11/2018 às 15:19 , sob o número WSNE18702778505 .
Para conferir o original, acesse o site https://esaj.tjsp.jus.br/pastadigital/pg/abrirConferenciaDocumento.do, informe o processo 1006116-65.2018.8.26.0554 e código 5154A05.

BALANCETE DE VERIFICAÇÃO
ALEFH MEDICAL IMPORTACAO E EXPORTACAO LTDA
Período: 01/08/2018 a 31/08/2018

Conta contábil	Descrição da Conta	Saldo anterior	Débito	Crédito
1	ATIVO	22.633.566,50	220.038,10	292.272,18
1.1	ATIVO CIRCULANTE	20.156.353,22	96.785,49	181.408,84
1.1.1	DISPONIVEL	156.420,11	21.930,78	21.746,00
1.1.1.01	Numerários	7.804,10	0,00	0,00
1.1.1.01.001	CAIXA	7.804,10	0,00	0,00
1.1.1.01.001.00001	Caixa Geral	7.804,10	0,00	0,00
1.1.1.02	BANCOS	148.616,01	21.930,78	21.746,00
1.1.1.02.002	Banco conta movimento	148.616,01	21.930,78	21.746,00
1.1.1.02.002.00003	Caixa Economica Federal	369,07	0,00	0,00
1.1.1.02.002.00012	Banco Safra	77.169,05	0,00	0,00
1.1.1.02.002.00015	Banco ABC	693,36	0,00	0,00
1.1.1.02.002.00016	Banco Fibra	631,87	0,00	0,00
1.1.1.02.002.00017	Banco Citi	69.245,88	0,00	0,00
1.1.1.02.002.00018	Banco BanriSul	500,00	0,00	0,00
1.1.1.02.002.00019	Banco Rendimento	6,78	21.930,78	21.746,00
1.1.2	DUPLICATAS A RECEBER	2.990.897,03	74.545,85	159.662,84
1.1.2.01	DUPLICATAS A RECEBER	2.990.897,03	74.545,85	159.662,84
1.1.2.01.001	DUPLICATAS A RECEBER	2.990.897,03	74.545,85	159.662,84
1.1.2.01.001.00002	Duplicatas á Receber	1.194.334,09	74.545,85	159.662,84
1.1.2.01.001.00003	Unimed Paulistana	1.035.248,65	0,00	0,00
1.1.2.01.001.00004	Hospital Santa Maria	269.548,61	0,00	0,00
1.1.2.01.001.00005	Convenio Avimed Saude	290.814,28	0,00	0,00
1.1.2.01.001.00006	Medlaser Comercio	199.256,54	0,00	0,00
1.1.2.01.001.00007	ECMAX	1.694,86	0,00	0,00
1.1.3	OUTROS CREDITOS	92.552,10	308,86	0,00
1.1.3.01	OUTROS CREDITOS	92.552,10	308,86	0,00
1.1.3.01.002	TITULOS A RECEBER	71.502,86	0,00	0,00
1.1.3.01.002.00001	Títulos á Receber	71.502,86	0,00	0,00
1.1.3.01.009	TRIBUTOS A RECUPERAR / COMPENSAR	21.049,24	308,86	0,00
1.1.3.01.009.00001	IPI á Recuperar	0,00	246,40	0,00
1.1.3.01.009.00002	ICMS á Recuperar	1.633,74	0,00	0,00
1.1.3.01.009.00003	IR Retido na fonte	0,00	62,46	0,00
1.1.3.01.009.00007	CSSL retida na fonte a compensar	280,00	0,00	0,00
1.1.3.01.009.00012	Cofins a recuperar	840,00	0,00	0,00
1.1.3.01.009.00013	PIS-PASEP a recuperar	182,00	0,00	0,00
1.1.3.01.009.00017	Imposto á Recuperar	17.693,50	0,00	0,00
1.1.3.01.009.00021	IRPJ Retido na fonte a compensar	420,00	0,00	0,00

ESCRITORIO BRASIL CONTABILIDADE E SERV
RUA TOMÉ DE SOUZA - SÃO BERNARDO DO CAMPO - SP - 09710-240 - Fone: ()4126-3300
fls. 799
Este documento é cópia do original, assinado digitalmente por ORESTE NESTOR DE SOUZA LASPRO e Tribunal de Justica do Estado de Sao Paulo, protocolado em 01/11/2018 às 15:19 , sob o número WSNE18702778505 .
Para conferir o original, acesse o site https://esaj.tjsp.jus.br/pastadigital/pg/abrirConferenciaDocumento.do, informe o processo 1006116-65.2018.8.26.0554 e código 5154A05.

BALANCETE DE VERIFICAÇÃO
ALEFH MEDICAL IMPORTACAO E EXPORTACAO LTDA
Período: 01/08/2018 a 31/08/2018

1.1.5	ESTOQUES	13.601.497,25	0,00	0,00
1.1.5.01	ESTOQUES	13.601.497,25	0,00	0,00
1.1.5.01.001	MERCADORIAS, PRODUTOS E INSUMOS	9.701.616,75	0,00	0,00
1.1.5.01.001.00001	Mercadorias para revenda	9.701.616,75	0,00	0,00
1.1.5.01.001.00002	Matéria - Prima	5.376,80	0,00	0,00
1.1.5.01.001.00008	Remessa para Industrializaçao	(5.376,80)	0,00	0,00
1.1.5.01.002	MERCADORIA EM TERCEIROS	3.899.880,50	0,00	0,00
1.1.5.01.002.00001	Euroexpress	638.308,03	0,00	0,00
1.1.5.01.002.00002	Kraft	637.976,03	0,00	0,00
1.1.5.01.002.00003	Doctor Medic	455.320,69	0,00	0,00
1.1.5.01.002.00004	Nemrod	455.320,69	0,00	0,00
1.1.5.01.002.00005	Ventura	112.182,44	0,00	0,00
1.1.5.01.002.00006	Medlaser	112.182,44	0,00	0,00
1.1.5.01.002.00007	Medical Prime	112.182,44	0,00	0,00
1.1.5.01.002.00008	Rover Medical	112.182,44	0,00	0,00
1.1.5.01.002.00009	Master Hospitalar	112.182,44	0,00	0,00
1.1.5.01.002.00010	MT Implantes	112.182,44	0,00	0,00
1.1.5.01.002.00011	Açao Medica	112.182,44	0,00	0,00
1.1.5.01.002.00012	Bone Surgey	112.182,44	0,00	0,00
1.1.5.01.002.00013	Provida	112.182,44	0,00	0,00
1.1.5.01.002.00014	Vertice	112.182,44	0,00	0,00
1.1.5.01.002.00015	Proespine	112.182,44	0,00	0,00
1.1.5.01.002.00016	PE Implantes	127.291,67	0,00	0,00
1.1.5.01.002.00017	Lumi	112.182,44	0,00	0,00
1.1.5.01.002.00018	Uniao Medica	112.182,44	0,00	0,00
1.1.5.01.002.00019	Zenite	127.291,67	0,00	0,00
1.1.6	DESPESAS PAGAS ANTECIPADAMENTE	3.314.986,73	0,00	0,00
1.1.6.01	DESPESAS PAGAS ANTECIPADAMENTE	3.314.986,73	0,00	0,00
1.1.6.01.001	DESPESAS DE MESES SEGUINTES	3.314.986,73	0,00	0,00
1.1.6.01.001.00004	Enc.Financeiros a Apropriar	3.314.986,73	0,00	0,00
1.2	ATIVO NÃO CIRCULANTE	2.477.213,28	123.252,61	110.863,34
1.2.1	ATIVO REALIZAVEL A LONGO PRAZO	1.798.819,50	123.252,61	99.221,69
1.2.1.02	OUTROS CREDITOS	1.798.819,50	123.252,61	99.221,69
1.2.1.02.004	SOCIOS, ADMINIST. E PESSOAS LIGADAS	1.748.869,15	123.252,61	99.221,69
1.2.1.02.004.00001	Sócios, Adm. e Pessoas Ligadas	1.748.869,15	123.252,61	99.221,69
1.2.1.02.006	BLOQUEIOS E DEPOSITOS JUDICIAIS	49.950,35	0,00	0,00
1.2.1.02.006.00001	Deposito Judicial	7.688,01	0,00	0,00
1.2.1.02.006.00002	Bloqueio Judicial Itau	42.262,34	0,00	0,00

ESCRITORIO BRASIL CONTABILIDADE E SERV
RUA TOMÉ DE SOUZA - SÃO BERNARDO DO CAMPO - SP - 09710-240 - Fone: ()4126-3300
fls. 800
Este documento é cópia do original, assinado digitalmente por ORESTE NESTOR DE SOUZA LASPRO e Tribunal de Justica do Estado de Sao Paulo, protocolado em 01/11/2018 às 15:19 , sob o número WSNE18702778505 .
Para conferir o original, acesse o site https://esaj.tjsp.jus.br/pastadigital/pg/abrirConferenciaDocumento.do, informe o processo 1006116-65.2018.8.26.0554 e código 5154A05.

1.2.3	IMOBILIZADO	676.708,78	0,00	11.641,65
1.2.3.02	BENS MÓVEIS	622.935,24	0,00	11.641,65
1.2.3.02.001	BENS MÓVEIS	1.600.671,97	0,00	0,00
1.2.3.02.001.00001	Móveis e Utensílios	143.521,00	0,00	0,00
1.2.3.02.001.00002	Equipamento de Tecnologia e Informatica	4.382,36	0,00	0,00
1.2.3.02.001.00003	Veículos	208.000,00	0,00	0,00
1.2.3.02.001.00004	Máquinas e Equipamentos de fabrica	1.244.768,61	0,00	0,00
1.2.3.02.002	(-) DEPRECIACOES, AMORT. E EXAUST. ACUM.	(977.736,73)	0,00	11.641,65
1.2.3.02.002.00001	(-) Depr. Acum.de Móveis e Utensilios	(90.257,95)	0,00	1.195,96
1.2.3.02.002.00002	(-) Depr. Acum. Equip.Tecnologia Inform.	(3.820,97)	0,00	73,04
1.2.3.02.002.00003	(-) Depr. Acumuladas de veiculos	(208.000,00)	0,00	0,00
1.2.3.02.002.00004	(-) Depr. Acum. Máquinas e Equipamentos	(675.657,81)	0,00	10.372,65
1.2.3.03	IMOBILIZADO EM ANDAMENTO	53.773,54	0,00	0,00
1.2.3.03.001	BENS ADQ. CONSORCIO- A CONTEMPLAR	53.773,54	0,00	0,00
1.2.3.03.001.00003	Construcoes	53.773,54	0,00	0,00
1.2.4	INTANGIVEL	1.685,00	0,00	0,00
1.2.4.01	BENS INTANGIVEIS	1.685,00	0,00	0,00
1.2.4.01.001	MARCAS, DIREITOS E PATENTES	1.685,00	0,00	0,00
1.2.4.01.001.00001	Marcas, direitos e Patentes	1.685,00	0,00	0,00
2	PASSIVO	21.474.023,76	30.133,42	8.579,93
2.1	PASSIVO CIRCULANTE	15.584.961,22	30.133,42	8.579,93
2.1.1	Exigivel a Curto prazo	2.004.499,76	0,00	0,00
2.1.1.01	EMPRESTIMOS E FINANCIAMENTOS	2.004.499,76	0,00	0,00
2.1.1.01.001	EMPRESTIMOS NACIONAIS	2.004.499,76	0,00	0,00
2.1.1.01.001.00002	Banco Bradesco - Emprestimo	300.000,00	0,00	0,00
2.1.1.01.001.00004	Banco ABC	152.499,96	0,00	0,00
2.1.1.01.001.00005	Banco Itau - Emprestimo	216.666,60	0,00	0,00
2.1.1.01.001.00007	Banco Fibra	255.999,96	0,00	0,00
2.1.1.01.001.00030	Banco do Brasil - Emprestimo	89.333,28	0,00	0,00
2.1.1.01.001.00031	Banco Santander	433.333,32	0,00	0,00
2.1.1.01.001.00032	Banco Caixa Econ.Federal - Emprestimos	433.333,32	0,00	0,00
2.1.1.01.001.00037	Banco Bradesco - Leasing	33.333,36	0,00	0,00
2.1.1.01.001.00038	Banco Santander - Leasing	39.999,96	0,00	0,00
2.1.1.01.001.00039	Banco Citibank - Emprestimos	50.000,00	0,00	0,00
2.1.2	FORNECEDORES	9.276.458,31	7.542,05	3.426,40
2.1.2.01	FORNECEDORES	9.276.458,31	7.542,05	3.426,40
2.1.2.01.001	FORNECEDORES NACIONAIS	9.276.458,31	7.542,05	3.426,40
2.1.2.01.001.00001	Fornecedores	15.026,62	0,00	3.426,40

fls. 801
Este documento é cópia do original, assinado digitalmente por ORESTE NESTOR DE SOUZA LASPRO e Tribunal de Justica do Estado de Sao Paulo, protocolado em 01/11/2018 às 15:19 , sob o número WSNE18702778505 .
Para conferir o original, acesse o site https://esaj.tjsp.jus.br/pastadigital/pg/abrirConferenciaDocumento.do, informe o processo 1006116-65.2018.8.26.0554 e código 5154A05.

2.1.2.01.001.00003	Amoflex Comercial LTDA	3.825,00	0,00	0,00
2.1.2.01.001.00004	Bionnovation Produtos Biomedicos	4.360,00	0,00	0,00
2.1.2.01.001.00005	Biotechnology Ortop.Imp.Exp.LTDA	24.618,39	0,00	0,00
2.1.2.01.001.00006	Bioteck - Ind.Com.Imp.Exp.	3.000,00	0,00	0,00
2.1.2.01.001.00007	Ciclo Med do Brasil LTDA	4.020,00	0,00	0,00
2.1.2.01.001.00008	Hemocat Comercio e Importaçao LTDA	78.058,80	0,00	0,00
2.1.2.01.001.00009	MDT -Ind. e Com. de Implantes Ortopedico	51.858,26	0,00	0,00
2.1.2.01.001.00010	Micromar Industria e Comercio LTDA	9.720,00	0,00	0,00
2.1.2.01.001.00011	Nextel Telecomunicaçoes LTDA	5.796,00	5.796,00	0,00
2.1.2.01.001.00012	ZTEC Print Comunicaçao Visual Ltda	1.700,00	0,00	0,00
2.1.2.01.001.00013	Ticket Serviços s/a	4.416,45	0,00	0,00
2.1.2.01.001.00014	Stile Comercial Ltda	9.000.000,00	0,00	0,00
2.1.2.01.001.00015	Sob Port -Serviços LTDA ME	35.302,77	0,00	0,00
2.1.2.01.001.00016	Setormed Ind.e Comercio de equip. Med.	12.932,15	0,00	0,00
2.1.2.01.001.00017	Serasa S.A	1.746,05	1.746,05	0,00
2.1.2.01.001.00018	Scitech Produtos Medicos LTDA	9.750,00	0,00	0,00
2.1.2.01.001.00019	Razek Equipamentos LTDA-ME	10.327,82	0,00	0,00
2.1.3	OBRIGACOES TRIBUTARIAS	1.873.053,51	16.794,50	1.380,08
2.1.3.01	OBRIGACOES TRIBUTARIAS	1.873.053,51	16.794,50	1.380,08
2.1.3.01.001	IMPOSTOS E CONTRIBUICOES A RECOLHER	1.873.053,51	16.794,50	1.380,08
2.1.3.01.001.00002	ICMS á Recolher	1.295.131,57	14.230,63	1.160,23
2.1.3.01.001.00003	ISS à Recolher	1.174,00	0,00	0,00
2.1.3.01.001.00006	Imposto de renda por estimat. a recolher	126.932,65	0,00	0,00
2.1.3.01.001.00007	Contrib. social s/lucro estimat.recolher	56.169,14	0,00	0,00
2.1.3.01.001.00009	PIS-PASEP á Recolher	6.643,62	456,58	39,15
2.1.3.01.001.00010	Cofins á Recolher	58.668,95	2.107,29	180,70
2.1.3.01.001.00013	ISS Retido na Fonte á Recolher	465,90	0,00	0,00
2.1.3.01.001.00016	IRRF 0561 á Recolher	106.356,67	0,00	0,00
2.1.3.01.001.00017	CSLL á Recolher	78.106,99	0,00	0,00
2.1.3.01.001.00020	IRPJ á Recolher	143.404,02	0,00	0,00
2.1.4	OBRIGACOES TRABALHISTAS E PREVIDENCIARIA	2.334.853,53	5.796,87	3.773,45
2.1.4.01	OBRIGACOES TRABALHISTAS E PREVIDENCIARIA	2.334.853,53	5.796,87	3.773,45
2.1.4.01.001	OBRIGACOES COM O PESSOAL	489.751,16	4.785,42	2.762,00
2.1.4.01.001.00001	Salários e Ordenados á Pagar	1.148,42	2.410,42	1.262,00
2.1.4.01.001.00002	Pró-Labore á Pagar	1.335,00	1.500,00	1.500,00
2.1.4.01.001.00004	Indenização á Pagar	14.868,14	875,00	0,00
2.1.4.01.001.00008	Processos Trabalhistas	472.399,60	0,00	0,00
2.1.4.01.002	OBRIGACOES PREVIDENCIARIAS	1.633.778,82	897,87	897,87

fls. 802
Este documento é cópia do original, assinado digitalmente por ORESTE NESTOR DE SOUZA LASPRO e Tribunal de Justica do Estado de Sao Paulo, protocolado em 01/11/2018 às 15:19 , sob o número WSNE18702778505 .
Para conferir o original, acesse o site https://esaj.tjsp.jus.br/pastadigital/pg/abrirConferenciaDocumento.do, informe o processo 1006116-65.2018.8.26.0554 e código 5154A05.

2.1.4.01.002.00001	INSS á Recolher	1.633.778,82	897,87	897,87
2.1.4.01.004	CONTRIBUICOES SINDICAIS	4.237,34	12,62	12,62
2.1.4.01.004.00010	Contri. Sindical/Assistencial á Recolher	4.237,34	12,62	12,62
2.1.4.01.005	CONTRIBUICAO AO FGTS	207.086,21	100,96	100,96
2.1.4.01.005.00010	FGTS á Recolher	207.086,21	100,96	100,96
2.1.5	OUTRAS OBRIGACOES	96.096,11	0,00	0,00
2.1.5.01	OUTRAS OBRIGACOES	96.096,11	0,00	0,00
2.1.5.01.002	CONTAS A PAGAR	96.096,11	0,00	0,00
2.1.5.01.002.00004	Acordos - Nogueira & Feio	60.500,00	0,00	0,00
2.1.5.01.002.00006	Acordos - Porto Seguro	35.596,11	0,00	0,00
2.2	PASSIVO NÃO CIRCULANTE	8.803.712,45	0,00	0,00
2.2.1	PASSIVO EXIGIVEL A LONGO PRAZO	8.803.712,45	0,00	0,00
2.2.1.01	EMPRESTIMOS E FINANCIMANTOS	8.155.500,24	0,00	0,00
2.2.1.01.001	EMPRESTIMOS NACIONAIS	7.928.833,56	0,00	0,00
2.2.1.01.001.00002	Emprestimos Itaú	433.333,40	0,00	0,00
2.2.1.01.001.00003	Emprestimos ABC	457.500,04	0,00	0,00
2.2.1.01.001.00004	Emprestimos Caixa Economica	2.166.666,68	0,00	0,00
2.2.1.01.001.00005	Emprestimos Bradesco	1.500.000,00	0,00	0,00
2.2.1.01.001.00006	Emprestimos Banco do Brasil	580.666,72	0,00	0,00
2.2.1.01.001.00007	Emprestimos Banco Fibra	384.000,04	0,00	0,00
2.2.1.01.001.00008	Emprestimos Santander	2.166.666,68	0,00	0,00
2.2.1.01.001.00009	Emprestimos Banco Citibank	240.000,00	0,00	0,00
2.2.1.01.003	FINANCIAMENTOS NACIONAIS	226.666,68	0,00	0,00
2.2.1.01.003.00001	Financiamento Bradesco - Leasing	66.666,64	0,00	0,00
2.2.1.01.003.00010	Financiamento Santander - Leasing	160.000,04	0,00	0,00
2.2.1.03	OBRIGACOES TRIBUTARIAS	390.051,61	0,00	0,00
2.2.1.03.001	IMPOSTOS E CONTRIBUICOES A RECOLHER	390.051,61	0,00	0,00
2.2.1.03.001.00014	Parcelamento Multas	390.051,61	0,00	0,00
2.2.1.04	OUTRAS OBRIGACOES	258.160,60	0,00	0,00
2.2.1.04.001	CONTAS A PAGAR	258.160,60	0,00	0,00
2.2.1.04.001.00002	Acordos Longo Prazo - Nogueira & Feio	44.000,00	0,00	0,00
2.2.1.04.001.00003	Acordos Longo prazo - Neoortho	20.000,00	0,00	0,00
2.2.1.04.001.00004	Acordos Longo prazo - Porto Seguro	194.160,60	0,00	0,00
2.3	PATRIMONIO LIQUIDO	(2.914.649,91)	0,00	0,00
2.3.1	CAPITAL SOCIAL	1.000.000,00	0,00	0,00
2.3.1.01	CAPITAL SOCIAL	1.000.000,00	0,00	0,00
2.3.1.01.001	CAPITAL SUBSCRITO	1.000.000,00	0,00	0,00
2.3.1.01.001.00001	Capital Social	1.000.000,00	0,00	0,00

fls. 803
Este documento é cópia do original, assinado digitalmente por ORESTE NESTOR DE SOUZA LASPRO e Tribunal de Justica do Estado de Sao Paulo, protocolado em 01/11/2018 às 15:19 , sob o número WSNE18702778505 .
Para conferir o original, acesse o site https://esaj.tjsp.jus.br/pastadigital/pg/abrirConferenciaDocumento.do, informe o processo 1006116-65.2018.8.26.0554 e código 5154A05.

2.3.4	RESERVAS DE LUCROS	5.879.937,67	0,00	0,00
2.3.4.01	RESERVAS DE LUCROS	5.879.937,67	0,00	0,00
2.3.4.01.001	RESERVAS DE LUCROS	5.879.937,67	0,00	0,00
2.3.4.01.001.00006	Lucros Acumulados	5.879.937,67	0,00	0,00
2.3.6	(-)PREJUIZOS ACUMULADOS	(8.344.587,58)	0,00	0,00
2.3.6.01	(-)PREJUIZOS ACUMULADOS	(8.344.587,58)	0,00	0,00
2.3.6.01.001	(-)PREJUIZOS ACUMULADOS	(8.344.587,58)	0,00	0,00
2.3.6.01.001.00001	(-) Prejuizos Acumulados	(8.344.587,58)	0,00	0,00
2.3.7	LUCROS DISTRIBUIDO	(1.450.000,00)	0,00	0,00
2.3.7.01	LUCROS DISTRIBUIDO	(1.450.000,00)	0,00	0,00
2.3.7.01.001	LUCROS DISTRIBUIDO	(1.450.000,00)	0,00	0,00
2.3.7.01.001.00001	Lucros Distribuidos	(1.450.000,00)	0,00	0,00
3	CONTAS DE RESULTADO - CUSTOS E DESPESAS	428.778,71	119.254,26	767,30
3.1	CUSTOS DE PRODUCAO	(148,46)	3.326,40	767,30
3.1.1	CUSTOS DE PRODUCAO	(148,46)	3.326,40	767,30
3.1.1.05	CUSTOS DE REVENDA	(148,46)	3.326,40	767,30
3.1.1.05.001	CUSTOS DE COMERCIALIZACAO	(148,46)	3.326,40	767,30
3.1.1.05.001.00001	Compra de Mercadorias	0,00	3.326,40	0,00
3.1.1.05.001.00008	IPI S/Compras	0,00	0,00	246,40
3.1.1.05.001.00020	ICMS s/ Compras	(148,46)	0,00	520,90
3.2	DESPESAS OPERACIONAIS	428.927,17	115.927,86	0,00
3.2.1	DESPESAS OPERACIONAIS	1.531,54	0,00	0,00
3.2.1.02	DESPESAS COM PESSOAL	1.531,54	0,00	0,00
3.2.1.02.003	PROPAGANDA E PUBLICIDADE	1.531,54	0,00	0,00
3.2.1.02.003.00002	Amostras gratis	1.531,54	0,00	0,00
3.2.2	DESPESAS ADMINISTRATIVAS	368.790,68	99.517,46	0,00
3.2.2.01	DESPESAS ADMINISTRATIVAS	368.790,68	99.517,46	0,00
3.2.2.01.001	DESPESAS COM PESSOAL	63.868,13	5.333,01	0,00
3.2.2.01.001.00001	Ordenados	26.716,70	1.262,00	0,00
3.2.2.01.001.00002	Pró-Labore	10.500,00	1.500,00	0,00
3.2.2.01.001.00005	Férias	5.850,58	0,00	0,00
3.2.2.01.001.00006	INSS	9.391,46	631,91	0,00
3.2.2.01.001.00007	FGTS	2.574,40	100,96	0,00
3.2.2.01.001.00008	Indenizações e Aviso Prévio	4.902,03	0,00	0,00
3.2.2.01.001.00009	Assistência Médica e Social	2.776,96	694,24	0,00
3.2.2.01.001.00011	Vale Transporte	441,20	463,30	0,00
3.2.2.01.001.00014	Vale Refeição	714,80	680,60	0,00
3.2.2.01.003	IMPOSTOS, TAXAS E CONTRIBUICOES	29.640,54	735,40	0,00

Este documento é cópia do original, assinado digitalmente por ORESTE NESTOR DE SOUZA LASPRO e Tribunal de Justica do Estado de Sao Paulo, protocolado em 01/11/2018 às 15:19 , sob o número WSNE18702778505 .
Para conferir o original, acesse o site https://esaj.tjsp.jus.br/pastadigital/pg/abrirConferenciaDocumento.do, informe o processo 1006116-65.2018.8.26.0554 e código 5154A05.

3.2.2.01.003.00008	Imposto de Renda	13.715,68	0,00	0,00
3.2.2.01.003.00009	Contribuição Social	12.112,50	0,00	0,00
3.2.2.01.003.00012	I.O.F	2.109,73	735,40	0,00
3.2.2.01.003.00013	Contribuicao Sindical/Assist.Patronal	1.450,00	0,00	0,00
3.2.2.01.003.00014	Contribuições/Anuidades	252,63	0,00	0,00
3.2.2.01.004	DESPESAS GERAIS	275.282,01	93.449,05	0,00
3.2.2.01.004.00001	Energia eletrica	971,90	62,38	0,00
3.2.2.01.004.00002	Agua e esgoto	469,22	79,79	0,00
3.2.2.01.004.00003	Telefone e Internet	18.150,14	1.781,21	0,00
3.2.2.01.004.00004	Correios	90,40	520,65	0,00
3.2.2.01.004.00005	Seguros	29.394,01	7.836,90	0,00
3.2.2.01.004.00009	Serviços Prestados - PJ	22.318,26	0,00	0,00
3.2.2.01.004.00010	Depreciações e Amortizações	81.491,55	11.641,65	0,00
3.2.2.01.004.00012	Despesas legais e judiciais	0,00	1.330,60	0,00
3.2.2.01.004.00014	Estacionamento/Pedágio	333,33	0,00	0,00
3.2.2.01.004.00016	Honorários Profissionais	12.678,00	16.054,00	0,00
3.2.2.01.004.00020	Material de Uso e Consumo	180,36	100,00	0,00
3.2.2.01.004.00022	Servicos Prestados - PF	106.722,99	53.150,00	0,00
3.2.2.01.004.00030	Despesa c/Informática	2.467,85	891,87	0,00
3.2.2.01.004.00035	Generos Alimenticios	14,00	0,00	0,00
3.2.3	DESPESAS FINANCEIRAS	46.437,41	14.968,19	0,00
3.2.3.01	DESPESAS FINANCEIRAS	46.437,41	14.968,19	0,00
3.2.3.01.001	DESPESAS FINANCEIRAS	46.437,41	14.968,19	0,00
3.2.3.01.001.00001	Juros e Multas	2.194,07	0,00	0,00
3.2.3.01.001.00007	Juros e comissoes bancarias	38.118,59	13.210,74	0,00
3.2.3.01.001.00010	Despesas Bancarias	6.124,75	1.757,45	0,00
3.2.4	DESPESAS TRIBUTARIAS	12.167,54	1.442,21	0,00
3.2.4.01	Despesas Tributarias	12.167,54	1.442,21	0,00
3.2.4.01.001	Despesas Tributarias	12.167,54	1.442,21	0,00
3.2.4.01.001.00001	Impostos e Taxas Diversas	12.167,54	1.442,21	0,00
4	RECEITAS	1.588.321,45	6.739,48	74.545,85
4.1	RECEITAS OPERACIONAIS	1.588.321,45	6.739,48	74.545,85
4.1.1	RECEITAS OPERACIONAIS	1.876.141,28	0,00	74.545,85
4.1.1.01	RECEITA BRUTA DE VENDAS E SERVICOS	1.876.141,28	0,00	74.545,85
4.1.1.01.001	RECEITA BRUTA DE VENDAS	1.860.057,28	0,00	70.381,64
4.1.1.01.001.00003	Vendas de Mercadorias no Mercado Interno	1.860.057,28	0,00	70.381,64
4.1.1.01.002	RECEITA DA PRESTACAO DE SERVICOS	16.084,00	0,00	4.164,21
4.1.1.01.002.00001	Serviços Prestados - Mercado Interno	16.084,00	0,00	4.164,21

fls. 805
Este documento é cópia do original, assinado digitalmente por ORESTE NESTOR DE SOUZA LASPRO e Tribunal de Justica do Estado de Sao Paulo, protocolado em 01/11/2018 às 15:19 , sob o número WSNE18702778505 .
Para conferir o original, acesse o site https://esaj.tjsp.jus.br/pastadigital/pg/abrirConferenciaDocumento.do, informe o processo 1006116-65.2018.8.26.0554 e código 5154A05.

4.1.2	(-) DEDUCOES DA RECEITA BRUTA	(287.819,83)	6.739,48	0,00
4.1.2.01	(-) DEDUCOES DA RECEITA BRUTA	(287.819,83)	6.739,48	0,00
4.1.2.01.001	(-) CANCELAMENTO E DEVOLUCOES	(263.203,01)	5.359,40	0,00
4.1.2.01.001.00003	(-) Dev. de Mercadoria no Mer. Interno	(263.203,01)	5.359,40	0,00
4.1.2.01.003	(-) IMPOSTOS INCIDENTES S/ VENDAS	(24.616,82)	1.380,08	0,00
4.1.2.01.003.00001	IPI	(990,75)	0,00	0,00
4.1.2.01.003.00002	ICMS	(20.475,13)	1.160,23	0,00
4.1.2.01.003.00004	COFINS	(2.589,81)	180,70	0,00
4.1.2.01.003.00005	PIS-PASEP	(561,13)	39,15	0,00

	Saldo anterior	Débito	Crédito
ATIVO	22.633.566,50	220.038,10	292.272,18
PASSIVO	21.474.023,76	30.133,42	8.579,93
CONTAS DE RESULTADO - CUSTOS E DESPESAS	428.778,71	119.254,26	767,30
RECEITAS	1.588.321,45	6.739,48	74.545,85
Lucro			

Este documento é cópia do original, assinado digitalmente por ORESTE NESTOR DE SOUZA LASPRO e Tribunal de Justica do Estado de Sao Paulo, protocolado em 01/11/2018 às 15:19 , sob o número WSNE18702778505 .
Para conferir o original, acesse o site https://esaj.tjsp.jus.br/pastadigital/pg/abrirConferenciaDocumento.do, informe o processo 1006116-65.2018.8.26.0554 e código 5154A05.

BALANCETE DE VERIFICAÇÃO
ALEFH MEDICAL IMPORTACAO E EXPORTACAO LTDA
Período: 01/08/2018 a 31/08/2018

Saldo Atual
22.561.332,42
20.071.729,87
156.604,89
7.804,10
7.804,10
7.804,10
148.800,79
148.800,79
369,07
77.169,05
693,36
631,87
69.245,88
500,00
191,56
2.905.780,04
2.905.780,04
2.905.780,04
1.109.217,10
1.035.248,65
269.548,61
290.814,28
199.256,54
1.694,86
92.860,96
92.860,96
71.502,86
71.502,86
21.358,10
246,40
1.633,74
62,46
280,00
840,00
182,00
17.693,50
420,00

ESCRITORIO BRASIL CONTABILIDADE E SERV
RUA TOMÉ DE SOUZA - SÃO BERNARDO DO CAMPO - SP - 09710-240 - Fone: ()4126-3300
fls. 807
Este documento é cópia do original, assinado digitalmente por ORESTE NESTOR DE SOUZA LASPRO e Tribunal de Justica do Estado de Sao Paulo, protocolado em 01/11/2018 às 15:19 , sob o número WSNE18702778505 .
Para conferir o original, acesse o site https://esaj.tjsp.jus.br/pastadigital/pg/abrirConferenciaDocumento.do, informe o processo 1006116-65.2018.8.26.0554 e código 5154A05.

13.601.497,25
13.601.497,25
9.701.616,75
9.701.616,75
5.376,80
(5.376,80)
3.899.880,50
638.308,03
637.976,03
455.320,69
455.320,69
112.182,44
112.182,44
112.182,44
112.182,44
112.182,44
112.182,44
112.182,44
112.182,44
112.182,44
112.182,44
112.182,44
127.291,67
112.182,44
112.182,44
127.291,67
3.314.986,73
3.314.986,73
3.314.986,73
3.314.986,73
2.489.602,55
1.822.850,42
1.822.850,42
1.772.900,07
1.772.900,07
49.950,35
7.688,01
42.262,34

fls. 808
Este documento é cópia do original, assinado digitalmente por ORESTE NESTOR DE SOUZA LASPRO e Tribunal de Justica do Estado de Sao Paulo, protocolado em 01/11/2018 às 15:19 , sob o número WSNE18702778505 .
Para conferir o original, acesse o site https://esaj.tjsp.jus.br/pastadigital/pg/abrirConferenciaDocumento.do, informe o processo 1006116-65.2018.8.26.0554 e código 5154A05.

665.067,13
611.293,59
1.600.671,97
143.521,00
4.382,36
208.000,00
1.244.768,61
(989.378,38)
(91.453,91)
(3.894,01)
(208.000,00)
(686.030,46)
53.773,54
53.773,54
53.773,54
1.685,00
1.685,00
1.685,00
1.685,00
21.452.470,27
15.563.407,73
2.004.499,76
2.004.499,76
2.004.499,76
300.000,00
152.499,96
216.666,60
255.999,96
89.333,28
433.333,32
433.333,32
33.333,36
39.999,96
50.000,00
9.272.342,66
9.272.342,66
9.272.342,66
18.453,02

ESCRITORIO BRASIL CONTABILIDADE E SERV
RUA TOMÉ DE SOUZA - SÃO BERNARDO DO CAMPO - SP - 09710-240 - Fone: ()4126-3300
fls. 809
Este documento é cópia do original, assinado digitalmente por ORESTE NESTOR DE SOUZA LASPRO e Tribunal de Justica do Estado de Sao Paulo, protocolado em 01/11/2018 às 15:19 , sob o número WSNE18702778505 .
Para conferir o original, acesse o site https://esaj.tjsp.jus.br/pastadigital/pg/abrirConferenciaDocumento.do, informe o processo 1006116-65.2018.8.26.0554 e código 5154A05.

3.825,00
4.360,00
24.618,39
3.000,00
4.020,00
78.058,80
51.858,26
9.720,00
0,00
1.700,00
4.416,45
9.000.000,00
35.302,77
12.932,15
0,00
9.750,00
10.327,82
1.857.639,09
1.857.639,09
1.857.639,09
1.282.061,17
1.174,00
126.932,65
56.169,14
6.226,19
56.742,36
465,90
106.356,67
78.106,99
143.404,02
2.332.830,11
2.332.830,11
487.727,74
0,00
1.335,00
13.993,14
472.399,60
1.633.778,82

fls. 810
Este documento é cópia do original, assinado digitalmente por ORESTE NESTOR DE SOUZA LASPRO e Tribunal de Justica do Estado de Sao Paulo, protocolado em 01/11/2018 às 15:19 , sob o número WSNE18702778505 .
Para conferir o original, acesse o site https://esaj.tjsp.jus.br/pastadigital/pg/abrirConferenciaDocumento.do, informe o processo 1006116-65.2018.8.26.0554 e código 5154A05.

1.633.778,82
4.237,34
4.237,34
207.086,21
207.086,21
96.096,11
96.096,11
96.096,11
60.500,00
35.596,11
8.803.712,45
8.803.712,45
8.155.500,24
7.928.833,56
433.333,40
457.500,04
2.166.666,68
1.500.000,00
580.666,72
384.000,04
2.166.666,68
240.000,00
226.666,68
66.666,64
160.000,04
390.051,61
390.051,61
390.051,61
258.160,60
258.160,60
44.000,00
20.000,00
194.160,60
(2.914.649,91)
1.000.000,00
1.000.000,00
1.000.000,00
1.000.000,00

Este documento é cópia do original, assinado digitalmente por ORESTE NESTOR DE SOUZA LASPRO e Tribunal de Justica do Estado de Sao Paulo, protocolado em 01/11/2018 às 15:19 , sob o número WSNE18702778505 .
Para conferir o original, acesse o site https://esaj.tjsp.jus.br/pastadigital/pg/abrirConferenciaDocumento.do, informe o processo 1006116-65.2018.8.26.0554 e código 5154A05.

5.879.937,67
5.879.937,67
5.879.937,67
5.879.937,67
(8.344.587,58)
(8.344.587,58)
(8.344.587,58)
(8.344.587,58)
(1.450.000,00)
(1.450.000,00)
(1.450.000,00)
(1.450.000,00)
547.265,67
2.410,64
2.410,64
2.410,64
2.410,64
3.326,40
(246,40)
(669,36)
544.855,03
1.531,54
1.531,54
1.531,54
1.531,54
468.308,14
468.308,14
69.201,14
27.978,70
12.000,00
5.850,58
10.023,37
2.675,36
4.902,03
3.471,20
904,50
1.395,40
30.375,94

Este documento é cópia do original, assinado digitalmente por ORESTE NESTOR DE SOUZA LASPRO e Tribunal de Justica do Estado de Sao Paulo, protocolado em 01/11/2018 às 15:19 , sob o número WSNE18702778505 .
Para conferir o original, acesse o site https://esaj.tjsp.jus.br/pastadigital/pg/abrirConferenciaDocumento.do, informe o processo 1006116-65.2018.8.26.0554 e código 5154A05.

13.715,68
12.112,50
2.845,13
1.450,00
252,63
368.731,06
1.034,28
549,01
19.931,35
611,05
37.230,91
22.318,26
93.133,20
1.330,60
333,33
28.732,00
280,36
159.872,99
3.359,72
14,00
61.405,60
61.405,60
61.405,60
2.194,07
51.329,33
7.882,20
13.609,75
13.609,75
13.609,75
13.609,75
1.656.127,82
1.656.127,82
1.950.687,13
1.950.687,13
1.930.438,92
1.930.438,92
20.248,21
20.248,21

Este documento é cópia do original, assinado digitalmente por ORESTE NESTOR DE SOUZA LASPRO e Tribunal de Justica do Estado de Sao Paulo, protocolado em 01/11/2018 às 15:19 , sob o número WSNE18702778505 .
Para conferir o original, acesse o site https://esaj.tjsp.jus.br/pastadigital/pg/abrirConferenciaDocumento.do, informe o processo 1006116-65.2018.8.26.0554 e código 5154A05.

(294.559,31)
(294.559,31)
(268.562,41)
(268.562,41)
(25.996,90)
(990,75)
(21.635,36)
(2.770,51)
(600,28)

Saldo Atual
22.561.332,42
21.452.470,27
547.265,67
1.656.127,82
1.108.862,15

Este documento é cópia do original, assinado digitalmente por ORESTE NESTOR DE SOUZA LASPRO e Tribunal de Justica do Estado de Sao Paulo, protocolado em 01/11/2018 às 15:19 , sob o número WSNE18702778505 .
Para conferir o original, acesse o site https://esaj.tjsp.jus.br/pastadigital/pg/abrirConferenciaDocumento.do, informe o processo 1006116-65.2018.8.26.0554 e código 5154A05.

Folha de Pagamento 12/09/2018 11:22:27

Apelido: 00000270 **Razão Social:** ALEFH MEDICAL IMPORTACAO E EXPORT LTDA

CNPJ/CEI: 07.187.072/0001-39 **Inscrição:** 626885798113 **Período de:** 01/08/2018 a 31/08/2018

Endereço: Rua Martim Afonso de Souza 356 **Bairro:** Vila Pires **Cidade:** Santo André **UF:** SP

Cód: 37 **Nome:** MAYRA ARAUJO FEITOSA **Função:** AUXILIAR FINANCEIRO **Dep. IR:** 0

Admissão: 14/03/2017 **Situação:** Ativo **Ocorrência:** 1 **Salário:** 1.262,00

Salário:	**Out.Rend:**	**I.N.S.S.:**	**Adiantam.:Descntam.:**
Sal. Família:	**Tot.Rend:**	**I.R.R.F.:**	

Este documento é cópia do original, assinado digitalmente por ORESTE NESTOR DE SOUZA LASPRO e Tribunal de Justica do Estado de Sao Paulo, protocolado em 01/11/2018 às 15:19 , sob o número WSNE18702778505
Para conferir o original, acesse o site https://esaj.tjsp.jus.br/pastadigital/pg/abrirConferenciaDocumento.do, informe o processo 1006116-65.2018.8.26.0554 e código 5154A05.

FGTS
FUNDO DE GARANTIA DO TEMPO DE SERVIÇO

GRF - GUIA DE RECOLHIMENTO DO FGTS
GERADA EM 31/08/2018 - 15:40:20

GFIP - SEFIP 8.40

01-RAZÃO SOCIAL/NOME				02-DDD/TELEFONE
ALEFH MEDICAL IMPORTACAO E EXPORT LTDA				(0011)41263300
03-FPAS	04-SIMPLES	05-REMUNERAÇÃO	06-QTDE TRABALHADORES	07-ALÍQUOTA FGTS
515	1	1.262,00	1	8
08-CÓD RECOLHIMENTO	09-ID RECOLHIMENTO	10-INSCRIÇÃO/TIPO (8)	11-COMPETÊNCIA	12-DATA DE VALIDADE
115	017980-9	07.187.072/0001-39	08/2018	07/09/2018

13-DEPÓSITO + CONTRIB SOCIAL	14-ENCARGOS	15-TOTAL A RECOLHER
100,96	0,00	100,96

VALOR FGTS A RECOLHER ATÉ O DIA 07/09/2018

858100000013 009601791804 907620050807 718707200013

AUTENTICAÇÃO MECÂNICA

FGTS
FUNDO DE GARANTIA DO TEMPO DE SERVIÇO

GRF - GUIA DE RECOLHIMENTO DO FGTS
GERADA EM 31/08/2018 - 15:40:20

GFIP - SEFIP 8.40

01-RAZÃO SOCIAL/NOME				02-DDD/TELEFONE
ALEFH MEDICAL IMPORTACAO E EXPORT LTDA				(0011)41263300
03-FPAS	04-SIMPLES	05-REMUNERAÇÃO	06-QTDE TRABALHADORES	07-ALÍQUOTA FGTS
515	1	1.262,00	1	8
08-CÓD RECOLHIMENTO	09-ID RECOLHIMENTO	10-INSCRIÇÃO/TIPO (8)	11-COMPETÊNCIA	12-DATA DE VALIDADE
115	017980-9	07.187.072/0001-39	08/2018	07/09/2018

13-DEPÓSITO + CONTRIB SOCIAL	14-ENCARGOS	15-TOTAL A RECOLHER
100,96	0,00	100,96

VALOR FGTS A RECOLHER ATÉ O DIA 07/09/2018

858100000013 009601791804 907620050807 718707200013

AUTENTICAÇÃO MECÂNICA

Este documento é cópia do original, assinado digitalmente por ORESTE NESTOR DE SOUZA LASPRO e Tribunal de Justica do Estado de Sao Paulo, protocolado em 01/11/2018 às 15:19 , sob o número WSNE18702778505
Para conferir o original, acesse o site https://esaj.tjsp.jus.br/pastadigital/pg/abrirConferenciaDocumento.do, informe o processo 1006116-65.2018.8.26.0554 e código 5154A05.

MINISTÉRIO DO TRABALHO E EMPREGO - MTE
GFIP - SEFIP 8.40 (14/12/2017) TABELAS 37.0 (22/01/2018)

MINISTÉRIO DA FAZENDA - MF

DATA: 31/08/2018
HORA: 15:40:20
PÁG : 0001/0005

RELAÇÃO DOS TRABALHADORES CONSTANTES NO ARQUIVO SEFIP
MODALIDADE : "BRANCO"-RECOLHIMENTO AO FGTS E DECLARAÇÃO À PREVIDÊNCIA

858100000013 009601791804 907620050807 718707200013

EMPRESA: ALEFH MEDICAL IMPORTACAO E EXPORT LTDA INSCRIÇÃO: 07.187.072/0001-39
COMP: 08/2018 COD REC: 115 COD GPS: 2100 FPAS: 515 OUTRAS ENT: 0115 SIMPLES: 1 RAT: 1,0 FAP: 0,50 RAT AJUSTADO: 0,50
TOMADOR/OBRA: INSCRIÇÃO:

NOME TRABALHADOR REM SEM 13º SAL	REM 13ºSAL	PIS/PASEP/CI BASE CÁL 13ºSAL PREV SOC BASE CÁL PREV SOCIAL	ADMISSÃO CONTRIB SEG DEVIDA	CAT	OCOR	DATA/COD MOVIMENTAÇÃO DEPÓSITO	CBO JAM
MAYRA ARAUJO FEITOSA		210.08481.35-3	14/03/2017	01	01		04131
1.262,00	0,00	0,00	100,96			100,96	0,00

Este documento é cópia do original, assinado digitalmente por ORESTE NESTOR DE SOUZA LASPRO e Tribunal de Justica do Estado de Sao Paulo, protocolado em 01/11/2018 às 15:19 , sob o número WSNE18702778505 .
Para conferir o original, acesse o site https://esaj.tjsp.jus.br/pastadigital/pg/abrirConferenciaDocumento.do, informe o processo 1006116-65.2018.8.26.0554 e código 5154A05.

MINISTÉRIO DO TRABALHO E EMPREGO - MTE
GFIP - SEFIP 8.40 (14/12/2017) TABELAS 37.0 (22/01/2018)

MINISTÉRIO DA FAZENDA - MF

DATA: 31/08/2018
HORA: 15:40:20
PÁG : 0002/0005

RELAÇÃO DOS TRABALHADORES CONSTANTES NO ARQUIVO SEFIP
MODALIDADE : "BRANCO"-RECOLHIMENTO AO FGTS E DECLARAÇÃO À PREVIDÊNCIA

858100000013 009601791804 907620050807 718707200013

EMPRESA: ALEFH MEDICAL IMPORTACAO E EXPORT LTDA INSCRIÇÃO: 07.187.072/0001-39
COMP: 08/2018 COD REC: 115 COD GPS: 2100 FPAS: 515 OUTRAS ENT: 0115 SIMPLES: 1 RAT: 1.0 FAP: 0.50 RAT AJUSTADO: 0.50
TOMADOR/OBRA: INSCRIÇÃO:

NOME TRABALHADOR REM SEM 13º SAL	REM 13ºSAL	PIS/PASEP/CI BASE CÁL 13ºSAL PREV SOC BASE CÁL PREV SOCIAL	ADMISSÃO CONTRIB SEG DEVIDA	CAT	OCOR	DATA/COD MOVIMENTAÇÃO DEPÓSITO	CBO JAM
JOSE CARLOS RAMOS		111.98780.84-8	01/04/2008	11	01		01142
1.500,00	0,00	0,00	165,00			0,00	0,00
TOTAIS DA EMPRESA/TOMADOR							
2.762,00	0,00	0,00	265,96			100,96	0,00

Este documento é cópia do original, assinado digitalmente por ORESTE NESTOR DE SOUZA LASPRO e Tribunal de Justica do Estado de Sao Paulo, protocolado em 01/11/2018 às 15:19 , sob o número WSNE18702778505 .
Para conferir o original, acesse o site https://esaj.tjsp.jus.br/pastadigital/pg/abrirConferenciaDocumento.do, informe o processo 1006116-65.2018.8.26.0554 e código 5154A05.

MINISTÉRIO DO TRABALHO E EMPREGO - MTE
GFIP - SEFIP 8.40 (14/12/2017) TABELAS 37.0 (22/01/2018)

MINISTÉRIO DA FAZENDA - MF

DATA: 31/08/2018
HORA: 15:40:20
PÁG : 0003/0005

RELAÇÃO DOS TRABALHADORES CONSTANTES NO ARQUIVO SEFIP
RESUMO DO FECHAMENTO - EMPRESA
MODALIDADE : "BRANCO"-RECOLHIMENTO AO FGTS E DECLARAÇÃO À PREVIDÊNCIA
858100000013 009601791804 907620050807 718707200013

Nº ARQUIVO: OG2qN4qapQC0000-3
Nº DE CONTROLE: E31X20XrImJ0000-1

EMPRESA: ALEFH MEDICAL IMPORTACAO E EXPORT LTDA
INSCRIÇÃO: 07.187.072/0001-39
COMP: 08/2018 COD REC: 115 COD GPS: 2100 FPAS: 515 OUTRAS ENT: 0115 SIMPLES: 1 RAT: 1.0 FAP: 0.50 RAT AJUSTADO: 0.50
TOMADOR/OBRA:
INSCRIÇÃO:

LOGRADOURO: RUA MARTIM AFONSO DE SOUZA 356 BAIRRO: VILA PIRES CNAE PREPONDERANTE: 4645101
CIDADE: SANTO ANDRE UF: SP CEP: 09195-230 CNAE: 4645101

CAT	QUANT	REMUNERAÇÃO SEM 13º	REMUNERAÇÃO 13º	BASE CÁL PREV SOC	BASE CÁL 13º PREV SOC
01	1	1.262,00	0,00	1.262,00	0,00
11	1	1.500,00	0,00	1.500,00	0,00
TOTAIS:	2	2.762,00	0,00	2.762,00	0,00

Este documento é cópia do original, assinado digitalmente por ORESTE NESTOR DE SOUZA LASPRO e Tribunal de Justica do Estado de Sao Paulo, protocolado em 01/11/2018 às 15:19 , sob o número WSNE18702778505 .
Para conferir o original, acesse o site https://esaj.tjsp.jus.br/pastadigital/pg/abrirConferenciaDocumento.do, informe o processo 1006116-65.2018.8.26.0554 e código 5154A05.

MINISTÉRIO DO TRABALHO E EMPREGO - MTE
GFIP - SEFIP 8.40 (14/12/2017) TABELAS 37.0 (22/01/2018)

MINISTÉRIO DA FAZENDA - MF

DATA: 31/08/2018
HORA: 15:40:20
PÁG : 0004/0005

RELAÇÃO DOS TRABALHADORES CONSTANTES NO ARQUIVO SEFIP
RESUMO DO FECHAMENTO - EMPRESA
FGTS

858100000013 009601791804 907620050807 718707200013

Nº ARQUIVO: OG2qN4qapQC0000-3
Nº DE CONTROLE: E31X20XrImJ0000-1

EMPRESA: ALEFH MEDICAL IMPORTACAO E EXPORT LTDA
INSCRIÇÃO: 07.187.072/0001-39
COMP: 08/2018 COD REC: 115 COD GPS: 2100 FPAS: 515 OUTRAS ENT: 0115 SIMPLES: 1 RAT: 1.0 FAP: 0.50 RAT AJUSTADO: 0.50
TOMADOR/OBRA: INSCRIÇÃO:

LOGRADOURO: RUA MARTIM AFONSO DE SOUZA 356 BAIRRO: VILA PIRES CNAE PREPONDERANTE: 4645101
CIDADE: SANTO ANDRE UF: SP CEP: 09195-230 CNAE: 4645101

MODALIDADE : "Branco"-RECOLHIMENTO AO FGTS E DECLARAÇÃO À PREVIDÊNCIA

	FGTS - 8%
REMUNERAÇÃO SEM 13º SALÁRIO	1.262,00
REMUNERAÇÃO 13º SALARIO	0,00
QUANTIDADE TRABALHADORES	1

VALORES DO FGTS
DATA DE RECOLHIMENTO ATÉ 07/09/2018

DEPÓSITO FGTS	ENCARGOS FGTS	CONTRIB SOCIAL	ENCARGOS CONTRIB SOCIAL	TOTAL RECOLHER
100,96	0,00	0,00	0,00	100,96

Este documento é cópia do original, assinado digitalmente por ORESTE NESTOR DE SOUZA LASPRO e Tribunal de Justica do Estado de Sao Paulo, protocolado em 01/11/2018 às 15:19 , sob o número WSNE18702778505 .
Para conferir o original, acesse o site https://esaj.tjsp.jus.br/pastadigital/pg/abrirConferenciaDocumento.do, informe o processo 1006116-65.2018.8.26.0554 e código 5154A05.

MINISTÉRIO DO TRABALHO E EMPREGO - MTE
GFIP - SEFIP 8.40 (14/12/2017) TABELAS 37.0 (22/01/2018)

MINISTÉRIO DA FAZENDA - MF

DATA: 31/08/2018
HORA: 15:40:20
PÁG : 0005/0005

RESUMO DAS INFORMAÇÕES À PREVIDÊNCIA SOCIAL CONSTANTES NO ARQUIVO SEFIP
EMPRESA

Nº ARQUIVO: OG2qN4qapQC0000-3
EMPRESA: ALEFH MEDICAL IMPORTACAO E EXPORT LTDA — Nº DE CONTROLE: E31X20XrImJ0000-1 — INSCRIÇÃO: 07.187.072/0001-39
COMP: 08/2018 COD REC: 115 COD GPS: 2100 FPAS: 515 OUTRAS ENT: 0115 SIMPLES: 1 RAT: 1.0 FAP: 0.50 RAT AJUSTADO: 0.50
TOMADOR/OBRA: INSCRIÇÃO:

LOGRADOURO: RUA MARTIM AFONSO DE SOUZA 356 BAIRRO: VILA PIRES CNAE PREPONDERANTE: 4645101
CIDADE: SANTO ANDRE UF: SP CEP: 09195-230 TELEFONE: 0011 4126 3300 CNAE: 4645101

VALOR DEV PREV SOC CALCULADO SEFIP:	897.86	CONTRIB SEGURADOS - DEVIDA:	265.96
SALÁRIO FAMÍLIA:	0.00	RECEITA EVENTO DESP/PATROCÍNIO:	0.00
SALÁRIO MATERNIDADE:	0.00	PERC DE ISENÇÃO DE FILANTROPIA:	0.00
VALORES PAGOS COOP TRABALHO - SEM ADICIONAL:	0.00	13º SALÁRIO MATERNIDADE:	0.00
VALORES PAGOS COOP TRABALHO - ADIC. 15 ANOS:	0.00	COM PRODUÇÃO PJ:	0.00
VALORES PAGOS COOP TRABALHO - ADIC. 20 ANOS:	0.00	COM PRODUÇÃO PF:	0.00
VALORES PAGOS COOP TRABALHO - ADIC. 25 ANOS:	0.00	VALOR DAS FATURAS EMITIDAS PARA O TOMADOR:	0.00

COMPENSAÇÃO
PERÍODO INICIAL: PERÍODO FINAL: VALOR SOLICITADO: 0.00
VALOR ABATIDO: 0.00 VALOR A COMPENSAR: 0.00 VALOR EXCEDENTE AO LIMITE DOS 30%: 0.00

RETENÇÃO (LEI 9.711/98)
VALOR INFORMADO: 0.00 VALOR ABATIDO PELO SEFIP: 0.00 VALOR A COMPENSAR/RESTITUIR: 0.00

BASE DE CÁLCULO APOSENTADORIA ESPECIAL/OCORRÊNCIA

15 ANOS:	0.00	20 ANOS:	0.00	25 ANOS:	0.00
QUANTIDADE:	0	QUANTIDADE:	0	QUANTIDADE:	0

QUANTIDADE DE MOVIMENTAÇÕES / CÓDIGOS

H :	0	I1:	0	I2:	0	I3:	0	I4:	0	J :	0	K :	0	L :	0	M :	0
N1:	0	N2:	0	N3:	0	O1:	0	O2:	0	O3:	0	P1:	0	P2:	0	P3:	0
Q1:	0	Q2:	0	Q3:	0	Q4:	0	Q5:	0	Q6:	0	R :	0	S2:	0	S3:	0
U1:	0	U2:	0	U3:	0	V3:	0	W :	0	X :	0	Y :	0	Z1:	0	Z2:	0
Z3:	0	Z4:	0	Z5:	0	Z6:	0										

Este documento é cópia do original, assinado digitalmente por ORESTE NESTOR DE SOUZA LASPRO e Tribunal de Justica do Estado de Sao Paulo, protocolado em 01/11/2018 às 15:19 , sob o número WSNE18702778505 .
Para conferir o original, acesse o site https://esaj.tjsp.jus.br/pastadigital/pg/abrirConferenciaDocumento.do, informe o processo 1006116-65.2018.8.26.0554 e código 5154A05.

CONECTIVIDADE SOCIAL

Protocolo de Envio de Arquivos

Prezado cliente BRASIL CONTADORES E ASSOCIADOS EIRELI EPP:67176180000138 ,

Seu arquivo OG2qN4qapQC00003.zip foi armazenado na Caixa Econômica Federal em 31/08/2018 às 15:44:35.

O número do Protocolo de Envio deste arquivo é: C3E2D840D9D1D7F84040404040404040D4DCFDE070685495..

Este protocolo é sua garantia de que o arquivo foi devidamente recebido e armazenado para processamento pela Caixa Econômica Federal.
Havendo ocorrências impeditivas no processamento do arquivo, será enviada uma nota explicativa para a sua caixa postal no Conectividade Social contendo a(s) ocorrência(s) encontrada(s) e as ações necessárias para a solução.

Informações Complementares:

Transmissor:	BRASIL CONTADORES E ASSOCIADOS EIRELI EPP:67176180000138
Inscrição Transmissor:	67.176.180/0001-38
Responsável:	BRASIL CONTADORES E ASSOCIADOS
Inscrição Responsável:	67.176.180/0001-38
Competência:	08/2018
NRA:	OG2qN4qapQC00003
Base de Processamento:	SP - Sao Bernardo do Campo
Código de Recolhimento:	115
Contato:	DANIEL SGRIGNOLI
Telefone:	001141263300

Atenção: Este Protocolo de Envio de Arquivos não garante a legitimidade do conteúdo das informações.

Este documento é cópia do original, assinado digitalmente por ORESTE NESTOR DE SOUZA LASPRO e Tribunal de Justica do Estado de Sao Paulo, protocolado em 01/11/2018 às 15:19 , sob o número WSNE18702778505
Para conferir o original, acesse o site https://esaj.tjsp.jus.br/pastadigital/pg/abrirConferenciaDocumento.do, informe o processo 1006116-65.2018.8.26.0554 e código 5154A05.

LASPRO
ADVOGADOS ASSOCIADOS

DOC. 03
SETEMBRO

Rua Major Quedinho, 111 - 18º andar - Consolação - São Paulo - SP - CEP 01050-030 - http://www.laspro.com.br
Fone: 0xx11 3211-3010 - Fax: 0xx11 3255-3727

Este documento é cópia do original, assinado digitalmente por ORESTE NESTOR DE SOUZA LASPRO e Tribunal de Justica do Estado de Sao Paulo, protocolado em 01/11/2018 às 15:19 , sob o número WSNE18702778505
Para conferir o original, acesse o site https://esaj.tjsp.jus.br/pastadigital/pg/abrirConferenciaDocumento.do, informe o processo 1006116-65.2018.8.26.0554 e código 5154A69.

MINISTÉRIO DA PREVIDÊNCIA E ASSISTÊNCIA SOCIAL-MPAS

INSTITUTO NACIONAL DO SEGURO SOCIAL - INSS

GUIA DA PREVIDÊNCIA SOCIAL - GPS

VENCIMENTO: 19/10/2018

3 - CÓDIGO DE PAGAMENTO	2100
4 - COMPETÊNCIA	09/2018
5 - IDENTIFICADOR	07.187.072/0001-39
6 - VALOR DO INSS	824,67
7 -	
8 -	
9 - VALOR DE OUTRAS ENTIDADES	73,20
10 - ATM/MULTA E JUROS	
11 - TOTAL	897,87

1 - NOME OU RAZÃO SOCIAL / FONE / ENDEREÇO

ALEFH MEDICAL IMPORTACAO E EXPORT LTDA

R Martim Afonso de Souza 356

Vila Pires 09195-230 Santo André SP

2 - VENCIMENTO
(Uso exclusivo INSS)

ATENÇÃO: É vedada a utilização de GPS para recolhimento de receita de valor inferior ao estipulado em Resolução publicada pelo INSS. A receita que resultar valor inferior deverá ser adicionada à contribuição ou importância correspondente nos meses subsequentes, até que o total seja igual ou superior ao valor mínimo fixado.

12 - AUTENTICAÇÃO BANCÁRIA

1ª VIA INSS 2ª VIA CONTRIBUINTE

MINISTÉRIO DA PREVIDÊNCIA E ASSISTÊNCIA SOCIAL-MPAS

INSTITUTO NACIONAL DO SEGURO SOCIAL - INSS

GUIA DA PREVIDÊNCIA SOCIAL - GPS

VENCIMENTO: 19/10/2018

3 - CÓDIGO DE PAGAMENTO	2100
4 - COMPETÊNCIA	09/2018
5 - IDENTIFICADOR	07.187.072/0001-39
6 - VALOR DO INSS	824,67
7 -	
8 -	
9 - VALOR DE OUTRAS ENTIDADES	73,20
10 - ATM/MULTA E JUROS	
11 - TOTAL	897,87

1 - NOME OU RAZÃO SOCIAL / FONE / ENDEREÇO

ALEFH MEDICAL IMPORTACAO E EXPORT LTDA

R Martim Afonso de Souza 356

Vila Pires 09195-230 Santo André SP

2 - VENCIMENTO
(Uso exclusivo INSS)

ATENÇÃO: É vedada a utilização de GPS para recolhimento de receita de valor inferior ao estipulado em Resolução publicada pelo INSS. A receita que resultar valor inferior deverá ser adicionada à contribuição ou importância correspondente nos meses subsequentes, até que o total seja igual ou superior ao valor mínimo fixado.

12 - AUTENTICAÇÃO BANCÁRIA

1ª VIA INSS 2ª VIA CONTRIBUINTE

Este documento é cópia do original, assinado digitalmente por ORESTE NESTOR DE SOUZA LASPRO e Tribunal de Justica do Estado de Sao Paulo, protocolado em 01/11/2018 às 15:19 , sob o número WSNE18702778505
Para conferir o original, acesse o site https://esaj.tjsp.jus.br/pastadigital/pg/abrirConferenciaDocumento.do, informe o processo 1006116-65.2018.8.26.0554 e código 5154A69.

FGTS
FUNDO DE GARANTIA DO TEMPO DE SERVIÇO

GRF - GUIA DE RECOLHIMENTO DO FGTS
GERADA EM 03/10/2018 - 10:01:52

GFIP - SEFIP 8.40

01-RAZÃO SOCIAL/NOME				02-DDD/TELEFONE
ALEFH MEDICAL IMPORTACAO E EXPORT LTDA				(0011)41263300
03-FPAS	04-SIMPLES	05-REMUNERAÇÃO	06-QTDE TRABALHADORES	07-ALÍQUOTA FGTS
515	1	1.262,00	1	8
08-CÓD RECOLHIMENTO	09-ID RECOLHIMENTO	10-INSCRIÇÃO/TIPO (8)	11-COMPETÊNCIA	12-DATA DE VALIDADE
115	017980-9	07.187.072/0001-39	09/2018	07/10/2018

13-DEPÓSITO + CONTRIB SOCIAL	14-ENCARGOS	15-TOTAL A RECOLHER
100,96	0,00	100,96

VALOR FGTS A RECOLHER ATÉ O DIA 07/10/2018

858000000011 009601791812 007621050803 718707200013

AUTENTICAÇÃO MECÂNICA

FGTS
FUNDO DE GARANTIA DO TEMPO DE SERVIÇO

GRF - GUIA DE RECOLHIMENTO DO FGTS
GERADA EM 03/10/2018 - 10:01:52

GFIP - SEFIP 8.40

01-RAZÃO SOCIAL/NOME				02-DDD/TELEFONE
ALEFH MEDICAL IMPORTACAO E EXPORT LTDA				(0011)41263300
03-FPAS	04-SIMPLES	05-REMUNERAÇÃO	06-QTDE TRABALHADORES	07-ALÍQUOTA FGTS
515	1	1.262,00	1	8
08-CÓD RECOLHIMENTO	09-ID RECOLHIMENTO	10-INSCRIÇÃO/TIPO (8)	11-COMPETÊNCIA	12-DATA DE VALIDADE
115	017980-9	07.187.072/0001-39	09/2018	07/10/2018

13-DEPÓSITO + CONTRIB SOCIAL	14-ENCARGOS	15-TOTAL A RECOLHER
100,96	0,00	100,96

VALOR FGTS A RECOLHER ATÉ O DIA 07/10/2018

858000000011 009601791812 007621050803 718707200013

AUTENTICAÇÃO MECÂNICA

Este documento é cópia do original, assinado digitalmente por ORESTE NESTOR DE SOUZA LASPRO e Tribunal de Justica do Estado de Sao Paulo, protocolado em 01/11/2018 às 15:19 , sob o número WSNE18702778505
Para conferir o original, acesse o site https://esaj.tjsp.jus.br/pastadigital/pg/abrirConferenciaDocumento.do, informe o processo 1006116-65.2018.8.26.0554 e código 5154A69.

MINISTÉRIO DO TRABALHO E EMPREGO - MTE
GFIP - SEFIP 8.40 (14/12/2017) TABELAS 37.0 (22/01/2018)

MINISTÉRIO DA FAZENDA - MF

DATA: 03/10/2018
HORA: 10:01:52
PÁG : 0001/0005

RELAÇÃO DOS TRABALHADORES CONSTANTES NO ARQUIVO SEFIP
MODALIDADE : "BRANCO"-RECOLHIMENTO AO FGTS E DECLARAÇÃO À PREVIDÊNCIA

858000000011 009601791812 007621050803 718707200013

EMPRESA: ALEFH MEDICAL IMPORTACAO E EXPORT LTDA INSCRIÇÃO: 07.187.072/0001-39
COMP: 09/2018 COD REC: 115 COD GPS: 2100 FPAS: 515 OUTRAS ENT: 0115 SIMPLES: 1 RAT: 1,0 FAP: 0,50 RAT AJUSTADO: 0,50
TOMADOR/OBRA: INSCRIÇÃO:

NOME TRABALHADOR REM SEM 13º SAL	REM 13ºSAL	PIS/PASEP/CI BASE CÁL 13ºSAL PREV SOC BASE CÁL PREV SOCIAL	ADMISSÃO CONTRIB SEG DEVIDA	CAT	OCOR	DATA/COD MOVIMENTAÇÃO DEPÓSITO	CBO JAM
MAYRA ARAUJO FEITOSA		210.08481.35-3	14/03/2017	01	01		04131
1.262,00	0,00	0,00	100,96			100,96	0,00

Este documento é cópia do original, assinado digitalmente por ORESTE NESTOR DE SOUZA LASPRO e Tribunal de Justica do Estado de Sao Paulo, protocolado em 01/11/2018 às 15:19 , sob o número WSNE18702778505 .
Para conferir o original, acesse o site https://esaj.tjsp.jus.br/pastadigital/pg/abrirConferenciaDocumento.do, informe o processo 1006116-65.2018.8.26.0554 e código 5154A69.

MINISTÉRIO DO TRABALHO E EMPREGO - MTE
GFIP - SEFIP 8.40 (14/12/2017) TABELAS 37.0 (22/01/2018)

MINISTÉRIO DA FAZENDA - MF

DATA: 03/10/2018
HORA: 10:01:52
PÁG : 0002/0005

RELAÇÃO DOS TRABALHADORES CONSTANTES NO ARQUIVO SEFIP
MODALIDADE : "BRANCO"-RECOLHIMENTO AO FGTS E DECLARAÇÃO À PREVIDÊNCIA

858000000011 009601791812 007621050803 718707200013

EMPRESA: ALEFH MEDICAL IMPORTACAO E EXPORT LTDA INSCRIÇÃO: 07.187.072/0001-39
COMP: 09/2018 COD REC: 115 COD GPS: 2100 FPAS: 515 OUTRAS ENT: 0115 SIMPLES: 1 RAT: 1.0 FAP: 0.50 RAT AJUSTADO: 0.50
TOMADOR/OBRA: INSCRIÇÃO:

NOME TRABALHADOR REM SEM 13º SAL	REM 13ºSAL	PIS/PASEP/CI BASE CÁL 13ºSAL PREV SOC BASE CÁL PREV SOCIAL	ADMISSÃO CONTRIB SEG DEVIDA	CAT	OCOR	DATA/COD MOVIMENTAÇÃO DEPÓSITO	CBO JAM
JOSE CARLOS RAMOS		111.98780.84-8	01/04/2008	11	01		01142
1.500,00	0,00	0,00	165,00			0,00	0,00

TOTAIS DA EMPRESA/TOMADOR					
2.762,00	0,00	0,00	265,96	100,96	0,00

Este documento é cópia do original, assinado digitalmente por ORESTE NESTOR DE SOUZA LASPRO e Tribunal de Justica do Estado de Sao Paulo, protocolado em 01/11/2018 às 15:19 , sob o número WSNE18702778505 .
Para conferir o original, acesse o site https://esaj.tjsp.jus.br/pastadigital/pg/abrirConferenciaDocumento.do, informe o processo 1006116-65.2018.8.26.0554 e código 5154A69.

MINISTÉRIO DO TRABALHO E EMPREGO - MTE
GFIP - SEFIP 8.40 (14/12/2017) TABELAS 37.0 (22/01/2018)

MINISTÉRIO DA FAZENDA - MF

DATA: 03/10/2018
HORA: 10:01:52
PÁG : 0003/0005

RELAÇÃO DOS TRABALHADORES CONSTANTES NO ARQUIVO SEFIP
RESUMO DO FECHAMENTO - EMPRESA
MODALIDADE : "BRANCO"-RECOLHIMENTO AO FGTS E DECLARAÇÃO À PREVIDÊNCIA
858000000011 009601791812 007621050803 718707200013

Nº ARQUIVO: C0HaYoREjDe0000-6
EMPRESA: ALEFH MEDICAL IMPORTACAO E EXPORT LTDA
Nº DE CONTROLE: GuH1UI9Nx470000-8
INSCRIÇÃO: 07.187.072/0001-39
COMP: 09/2018 COD REC: 115 COD GPS: 2100 FPAS: 515 OUTRAS ENT: 0115 SIMPLES: 1 RAT: 1.0 FAP: 0.50 RAT AJUSTADO: 0.50
TOMADOR/OBRA:
INSCRIÇÃO:

LOGRADOURO: RUA MARTIM AFONSO DE SOUZA 356 BAIRRO: VILA PIRES CNAE PREPONDERANTE: 4645101
CIDADE: SANTO ANDRE UF: SP CEP: 09195-230 CNAE: 4645101

CAT	QUANT	REMUNERAÇÃO SEM 13º	REMUNERAÇÃO 13º	BASE CÁL PREV SOC	BASE CÁL 13º PREV SOC
01	1	1.262,00	0,00	1.262,00	0,00
11	1	1.500,00	0,00	1.500,00	0,00
TOTAIS:	2	2.762,00	0,00	2.762,00	0,00

Este documento é cópia do original, assinado digitalmente por ORESTE NESTOR DE SOUZA LASPRO e Tribunal de Justica do Estado de Sao Paulo, protocolado em 01/11/2018 às 15:19 , sob o número WSNE18702778505 .
Para conferir o original, acesse o site https://esaj.tjsp.jus.br/pastadigital/pg/abrirConferenciaDocumento.do, informe o processo 1006116-65.2018.8.26.0554 e código 5154A69.

MINISTÉRIO DO TRABALHO E EMPREGO - MTE
GFIP - SEFIP 8.40 (14/12/2017) TABELAS 37.0 (22/01/2018)

MINISTÉRIO DA FAZENDA - MF

DATA: 03/10/2018
HORA: 10:01:52
PÁG : 0004/0005

RELAÇÃO DOS TRABALHADORES CONSTANTES NO ARQUIVO SEFIP
RESUMO DO FECHAMENTO - EMPRESA
FGTS

858000000011 009601791812 007621050803 718707200013

Nº ARQUIVO: C0HaYoREjDe0000-6
EMPRESA: ALEFH MEDICAL IMPORTACAO E EXPORT LTDA
Nº DE CONTROLE: GuH1UI9Nx470000-8
INSCRIÇÃO: 07.187.072/0001-39
COMP: 09/2018 COD REC: 115 COD GPS: 2100 FPAS: 515 OUTRAS ENT: 0115 SIMPLES: 1 RAT: 1.0 FAP: 0.50 RAT AJUSTADO: 0.50
TOMADOR/OBRA: INSCRIÇÃO:

LOGRADOURO: RUA MARTIM AFONSO DE SOUZA 356 BAIRRO: VILA PIRES CNAE PREPONDERANTE: 4645101
CIDADE: SANTO ANDRE UF: SP CEP: 09195-230 CNAE: 4645101

MODALIDADE : "Branco"-RECOLHIMENTO AO FGTS E DECLARAÇÃO À PREVIDÊNCIA

	FGTS - 8%
REMUNERAÇÃO SEM 13º SALÁRIO	1.262,00
REMUNERAÇÃO 13º SALARIO	0,00
QUANTIDADE TRABALHADORES	1

VALORES DO FGTS
DATA DE RECOLHIMENTO ATÉ 07/10/2018

DEPÓSITO FGTS	ENCARGOS FGTS	CONTRIB SOCIAL	ENCARGOS CONTRIB SOCIAL	TOTAL RECOLHER
100,96	0,00	0,00	0,00	100,96

Este documento é cópia do original, assinado digitalmente por ORESTE NESTOR DE SOUZA LASPRO e Tribunal de Justica do Estado de Sao Paulo, protocolado em 01/11/2018 às 15:19 , sob o número WSNE18702778505 .
Para conferir o original, acesse o site https://esaj.tjsp.jus.br/pastadigital/pg/abrirConferenciaDocumento.do, informe o processo 1006116-65.2018.8.26.0554 e código 5154A69.

MINISTÉRIO DO TRABALHO E EMPREGO - MTE
GFIP - SEFIP 8.40 (14/12/2017) TABELAS 37.0 (22/01/2018)

MINISTÉRIO DA FAZENDA - MF

DATA: 03/10/2018
HORA: 10:01:52
PÁG : 0005/0005

RESUMO DAS INFORMAÇÕES À PREVIDÊNCIA SOCIAL CONSTANTES NO ARQUIVO SEFIP
EMPRESA

Nº ARQUIVO: C0HaYoREjDe0000-6
EMPRESA: ALEFH MEDICAL IMPORTACAO E EXPORT LTDA — Nº DE CONTROLE: GuH1UI9Nx470000-8 — INSCRIÇÃO: 07.187.072/0001-39
COMP: 09/2018 COD REC: 115 COD GPS: 2100 FPAS: 515 OUTRAS ENT: 0115 SIMPLES: 1 RAT: 1.0 FAP: 0.50 RAT AJUSTADO: 0.50
TOMADOR/OBRA: INSCRIÇÃO:

LOGRADOURO: RUA MARTIM AFONSO DE SOUZA 356 BAIRRO: VILA PIRES CNAE PREPONDERANTE: 4645101
CIDADE: SANTO ANDRE UF: SP CEP: 09195-230 TELEFONE: 0011 4126 3300 CNAE: 4645101

VALOR DEV PREV SOC CALCULADO SEFIP:	897.86	CONTRIB SEGURADOS - DEVIDA:	265.96
SALÁRIO FAMÍLIA:	0.00	RECEITA EVENTO DESP/PATROCÍNIO:	0.00
SALÁRIO MATERNIDADE:	0.00	PERC DE ISENÇÃO DE FILANTROPIA:	0.00
VALORES PAGOS COOP TRABALHO - SEM ADICIONAL:	0.00	13º SALÁRIO MATERNIDADE:	0.00
VALORES PAGOS COOP TRABALHO - ADIC. 15 ANOS:	0.00	COM PRODUÇÃO PJ:	0.00
VALORES PAGOS COOP TRABALHO - ADIC. 20 ANOS:	0.00	COM PRODUÇÃO PF:	0.00
VALORES PAGOS COOP TRABALHO - ADIC. 25 ANOS:	0.00	VALOR DAS FATURAS EMITIDAS PARA O TOMADOR:	0.00

COMPENSAÇÃO
PERÍODO INICIAL: PERÍODO FINAL: VALOR SOLICITADO: 0.00
VALOR ABATIDO: 0.00 VALOR A COMPENSAR: 0.00 VALOR EXCEDENTE AO LIMITE DOS 30%: 0.00

RETENÇÃO (LEI 9.711/98)
VALOR INFORMADO: 0.00 VALOR ABATIDO PELO SEFIP: 0.00 VALOR A COMPENSAR/RESTITUIR: 0.00

BASE DE CÁLCULO APOSENTADORIA ESPECIAL/OCORRÊNCIA

15 ANOS:	0.00	20 ANOS:	0.00	25 ANOS:	0.00
QUANTIDADE:	0	QUANTIDADE:	0	QUANTIDADE:	0

QUANTIDADE DE MOVIMENTAÇÕES / CÓDIGOS

H :	0	I1:	0	I2:	0	I3:	0	I4:	0	J :	0	K :	0	L :	0	M :	0
N1:	0	N2:	0	N3:	0	O1:	0	O2:	0	O3:	0	P1:	0	P2:	0	P3:	0
Q1:	0	Q2:	0	Q3:	0	Q4:	0	Q5:	0	Q6:	0	R :	0	S2:	0	S3:	0
U1:	0	U2:	0	U3:	0	V3:	0	W :	0	X :	0	Y :	0	Z1:	0	Z2:	0
Z3:	0	Z4:	0	Z5:	0	Z6:	0										

Este documento é cópia do original, assinado digitalmente por ORESTE NESTOR DE SOUZA LASPRO e Tribunal de Justica do Estado de Sao Paulo, protocolado em 01/11/2018 às 15:19 , sob o número WSNE18702778505 .
Para conferir o original, acesse o site https://esaj.tjsp.jus.br/pastadigital/pg/abrirConferenciaDocumento.do, informe o processo 1006116-65.2018.8.26.0554 e código 5154A69.

CONECTIVIDADE SOCIAL

Protocolo de Envio de Arquivos

Prezado cliente BRASIL CONTADORES E ASSOCIADOS EIRELI EPP:67176180000138 ,

Seu arquivo C0HaYoREjDe00006.zip foi armazenado na Caixa Econômica Federal em 03/10/2018 às 10:06:57.

O número do Protocolo de Envio deste arquivo é: C3E2D840D9D1D7F24040404040404040D5062FF5028736C4..

Este protocolo é sua garantia de que o arquivo foi devidamente recebido e armazenado para processamento pela Caixa Econômica Federal.
Havendo ocorrências impeditivas no processamento do arquivo, será enviada uma nota explicativa para a sua caixa postal no Conectividade Social contendo a(s) ocorrência(s) encontrada(s) e as ações necessárias para a solução.

Informações Complementares:

Transmissor:	BRASIL CONTADORES E ASSOCIADOS EIRELI EPP:67176180000138
Inscrição Transmissor:	67.176.180/0001-38
Responsável:	BRASIL CONTADORES E ASSOCIADOS
Inscrição Responsável:	67.176.180/0001-38
Competência:	09/2018
NRA:	C0HaYoREjDe00006
Base de Processamento:	SP - Sao Bernardo do Campo
Código de Recolhimento:	115
Contato:	DANIEL SGRIGNOLI
Telefone:	001141263300

Atenção: Este Protocolo de Envio de Arquivos não garante a legitimidade do conteúdo das informações.

Este documento é cópia do original, assinado digitalmente por ORESTE NESTOR DE SOUZA LASPRO e Tribunal de Justica do Estado de Sao Paulo, protocolado em 01/11/2018 às 15:19 , sob o número WSNE18702778505
Para conferir o original, acesse o site https://esaj.tjsp.jus.br/pastadigital/pg/abrirConferenciaDocumento.do, informe o processo 1006116-65.2018.8.26.0554 e código 5154A69.

Folha de Pagamento 10/10/2018 10:50:54

Apelido: 00000270 **Razão Social:** ALEFH MEDICAL IMPORTACAO E EXPORT LTDA

CNPJ/CEI: 07.187.072/0001-39 **Inscrição:** 626885798113 **Período de:** 01/09/2018 a 30/09/2018

Endereço: Rua Martim Afonso de Souza 356 **Bairro:** Vila Pires **Cidade:** Santo André **UF:** SP

Cód:	Nome:	Função:

Este documento é cópia do original, assinado digitalmente por ORESTE NESTOR DE SOUZA LASPRO e Tribunal de Justica do Estado de Sao Paulo, protocolado em 01/11/2018 às 15:19 , sob o número WSNE18702778505
Para conferir o original, acesse o site https://esaj.tjsp.jus.br/pastadigital/pg/abrirConferenciaDocumento.do, informe o processo 1006116-65.2018.8.26.0554 e código 5154A69.

PROVISÕES DE 13º SALÁRIO (Mensal) - REFERÊNCIA 09/2018 - Sintético

Apelido: 00000270 **Emplesa:** ALEFH MEDICAL IMPORTACAO E EXPORT LTDA **CNPJ/CEI:** 07.187.072/0001-39
Endereço : Rua Martim Afonso de Souza **Nº :** 356
Compl. : **Bairro :** Vila Piles
Cidade : Santo André **UF :** SP **Cep :** 09195-230

RESUMO GERAL

	Adto 1ª Parcela	Valor	I.N.S.S. Emples	F.G.T.S.	Contribuição Social	P.I.S.	Total c/ encargos
Totais							

Este documento é cópia do original, assinado digitalmente por ORESTE NESTOR DE SOUZA LASPRO e Tribunal de Justica do Estado de Sao Paulo, protocolado em 01/11/2018 às 15:19 , sob o número WSNE18702778505 .
Para conferir o original, acesse o site https://esaj.tjsp.jus.br/pastadigital/pg/abrirConferenciaDocumento.do, informe o processo 1006116-65.2018.8.26.0554 e código 5154A69.

LASPRO
ADVOGADOS ASSOCIADOS

ESCLARECIMENTOS

Rua Major Quedinho, 111 - 18º andar - Consolação - São Paulo - SP - CEP 01050-030 - http://www.laspro.com.br
Fone: 0xx11 3211-3010 - Fax: 0xx11 3255-3727

Este documento é cópia do original, assinado digitalmente por ORESTE NESTOR DE SOUZA LASPRO e Tribunal de Justica do Estado de Sao Paulo, protocolado em 01/11/2018 às 15:19 , sob o número WSNE18702778505
Para conferir o original, acesse o site https://esaj.tjsp.jus.br/pastadigital/pg/abrirConferenciaDocumento.do, informe o processo 1006116-65.2018.8.26.0554 e código 5154AD9.

RECEBEMOS DE ALEFH MEDICAL IMPORTACAO E EXPORTACAO LTDA OS PRODUTOS/SERVIÇOS CONSTANTES NA NOTA FISCAL INDICADA AO LADO

DATA DE RECEBIMENTO	IDENTIFICAÇÃO E ASSINATURA DO RECEBEDOR

NF-e fls. 835
Nº 000.009.552
SÉRIE : 1

ALEFH MEDICAL IMPORTACAO E EXPORTACAO LTDA
RUA MARTIM AFONSO DE SOUZA, 356
VILA PIRES
SANTO ANDRE
SP
TEL/FAX: 1141256332
CEP: 09195230

ALEFH MEDICAL

DANFE
DOCUMENTO AUXILIAR DA NOTA FISCAL ELETRÔNICA

0 - Entrada
1 - Saída **1**

Nº 000.009.552
SÉRIE :1
FOLHA:1 de 2

CHAVE DE ACESSO
3518 0707 1870 7200 0139 5500 1000 0095 5210 0464 0321

Consulta de autenticidade no portal nacional da NF-e www.nfe.fazenda.gov.br/portal ou no site da Sefaz Autorizadora

NATUREZA DA OPERAÇÃO	PROTOCOLO DE AUTORIZAÇÃO DE USO
VENDAS	**135180439293081 - 2018-07-02T14:04:40-0**

INSCRIÇÃO ESTADUAL	INSCRIÇÃO ESTADUAL SUB. TRIBUTARIA	CNPJ
626885798113		07.187.072/0001-39

DESTINATÁRIO/REMETENTE

NOME/RAZÃO SOCIAL			CNPJ/CPF	DATA DA EMISSÃO
KRAFT SPINE COMERCIAL E IMPORTADORA LTDA.			13.533.599/0001-70	02/07/2018
ENDEREÇO	BAIRRO/DISTRITO	CEP		DATA DE SAÍDA/ENTRADA
RUA TITO LIVIO CONJ 4 A 7, 61	VILA PAULISTA	04.361-040		02/07/2018
MUNICÍPIO	FONE/FAX	UF	INSCRIÇÃO ESTADUAL	HORA DE SAÍDA
SAO PAULO	1150317300	SP	145320584118	14:03:47

FATURA/DUPLICATA

CÁLCULO DO IMPOSTO

BASE DE CÁLCULO DE ICMS	VALOR DO ICMS	BASE DE CÁLCULO ICMS ST	VALOR DO ICMS SUBSTITUIÇÃO	VALOR TOTAL DOS PRODUTOS
70.243,04	12.643,78	0,00	0,00	70.243,04

VALOR DO FRETE	VALOR DO SEGURO	DESCONTO	OUTRAS DESPESAS ACESSÓRIAS	VALOR DO IPI	VALOR TOTAL DOS IMPOSTOS	VALOR TOTAL DA NOTA
0,00	0,00	0,00	0,00	0,00	0,00	70.243,04

TRANSPORTADOR/VOLUMES TRANSPORTADOS

RAZÃO SOCIAL	FRETE POR CONTA	CÓDIGO ANTT	PLACA DO VEÍCULO	UF	CNPJ/CPF
	0 - Rem.				

ENDEREÇO	MUNICÍPIO	UF	INSCRIÇÃO ESTADUAL

QUANTIDADE	ESPÉCIE	MARCA	NUMERAÇÃO	PESO BRUTO	PESO LIQUIDO
46	VOLUME			0,460	0,460

DADOS DO PRODUTO/SERVIÇO

COD. PROD.	DESCRIÇÃO DO PRODUTO/SERVIÇO	NCM SH	CST	CFOP	UNID.	QUANT.	VALOR UNITARIO	VALOR TOTAL	B.CALC. ICMS	VALOR ICMS	VALOR IPI	ALIQUOTAS ICMS	ALIQUOTAS IPI	VALOR TOTAL IMPOSTOS
NINS048	PALPADOR DE PEDICULO RETO SIMPLES MEDYSSEY Lote: R13L071 Cod.Anvisa: 80326170033 Ref: NINS048	90189099	100	5102	PC	1,0000	482,0400	482,04	482,04	86,77	0,00	18,00	0,00	0,00
NINS049	PALPADOR DE PEDICULO RETO DUPLO MEDYSSEY Lote: R13L158 Cod.Anvisa: 80326170033 Ref: NINS049	90189099	100	5102	PC	1,0000	482,0400	482,04	482,04	86,77	0,00	18,00	0,00	0,00
NINS037	CHAVE DE CONEXAO PARA PARAFUSO MONOAXIAL MEDYSSEY, ANV 80326170004 Lote: R14D239 Cod.Anvisa: 80326170004 Ref: NINS037	90189099	100	5102	PC	2,0000	2.074,8000	4.149,60	4.149,60	746,93	0,00	18,00	0,00	0,00
NINS026	CHAVE PARA PARAFUSO MONOAXIAL MEDYSSEY Lote: R12F030 Cod.Anvisa: 80326170033 Ref: NINS026	90189099	100	5102	PC	1,0000	1.029,6000	1.029,60	1.029,60	185,33	0,00	18,00	0,00	0,00
NINS040	CHAVE PARA PARAFUSO POLIAXIAL MEDYSSEY, ANV 80326170004 Lote: R14D240 Cod.Anvisa: 80326170004 Ref: NINS040	90189099	100	5102	PC	2,0000	2.074,8000	4.149,60	4.149,60	746,93	0,00	18,00	0,00	0,00
NINS023	PERFURADOR INICIAL PEQUENO MEDYSSEY, ANV. 80326170004 Lote: R13C028 Cod.Anvisa: 80326170004 Ref: NINS023	90189099	100	5102	PC	1,0000	600,6000	600,60	600,60	108,11	0,00	18,00	0,00	0,00
NINS024	PERFURADOR INICIAL GRANDE MEDYSSEY. Lote: R12F040 Cod.Anvisa: 80326170033 Ref: NINS024	90189099	100	5102	PC	1,0000	600,6000	600,60	600,60	108,11	0,00	18,00	0,00	0,00
NINS030	PROBE GRADUADO RETO MEDYSSEY, ANV. 80326170004 Lote: R14D228 Cod.Anvisa: 80326170004 Ref: NINS030	90189099	100	5102	PC	1,0000	600,6000	600,60	600,60	108,11	0,00	18,00	0,00	0,00
NINS031	PROBE GRADUADO CURVO GRANDE	90189099	100	5102	PC	1,0000	600,6000	600,60	600,60	108,11	0,00	18,00	0,00	0,00

CÁLCULO DO ISSQN

INSCRIÇÃO MUNICIPAL	VALOR TOTAL DOS SERVIÇOS	BASE DE CALCULO DO ISSQN	VALOR DO ISSQN
	0,00	0,00	0,00

DADOS ADICIONAIS

INFORMAÇÕES COMPLEMENTARES	RESERVADO AO FISCO
Vendedor: ALEFH MEDICAL. / Cod.Cli.:531 / referente a NF 6982 - Fatura/Duplicata - NF9552-1/1 - vencimento 01/08/2018 - R$ 70.243,04.	

Este documento é cópia do original, assinado digitalmente por ORESTE NESTOR DE SOUZA LASPRO e Tribunal de Justica do Estado de Sao Paulo, protocolado em 01/11/2018 às 15:19 , sob o número WSNE18702778505
Para conferir o original, acesse o site https://esaj.tjsp.jus.br/pastadigital/pg/abrirConferenciaDocumento.do, informe o processo 1006116-65.2018.8.26.0554 e código 5154AD9.

RECEBEMOS DE ALEFH MEDICAL IMPORTACAO E EXPORTACAO LTDA OS PRODUTOS/SERVIÇOS CONSTANTES NA NOTA FISCAL INDICADA AO LADO

DATA DE RECEBIMENTO	IDENTIFICAÇÃO E ASSINATURA DO RECEBEDOR

NF-e fls. 836
Nº 000.009.552
SÉRIE : 1

ALEFH MEDICAL IMPORTACAO E EXPORTACAO LTDA
RUA MARTIM AFONSO DE SOUZA, 356
VILA PIRES
SANTO ANDRE
SP
TEL/FAX: 1141256332
CEP: 09195230

ALEFH MEDICAL

DANFE
DOCUMENTO AUXILIAR DA NOTA FISCAL ELETRÔNICA

0 - Entrada
1 - Saída **1**

Nº 000.009.552
SÉRIE :1
FOLHA:2 de 2

CHAVE DE ACESSO
3518 0707 1870 7200 0139 5500 1000 0095 5210 0464 0321

Consulta de autenticidade no portal nacional da NF-e www.nfe.fazenda.gov.br/portal ou no site da Sefaz Autorizadora

NATUREZA DA OPERAÇÃO
VENDAS

PROTOCOLO DE AUTORIZAÇÃO DE USO
135180439293081 - 2018-07-02T14:04:40-0

INSCRIÇÃO ESTADUAL	INSCRIÇÃO ESTADUAL SUB. TRIBUTARIA	CNPJ
626885798113		07.187.072/0001-39

DADOS DO PRODUTO/SERVIÇO

COD. PROD.	DESCRIÇÃO DO PRODUTO/SERVIÇO	NCM SH	CST	CFOP	UNID.	QUANT.	VALOR UNITARIO	VALOR TOTAL	B.CALC. ICMS	VALOR ICMS	VALOR IPI	ALIQUOTAS ICMS	ALIQUOTAS IPI	VALOR TOTAL IMPOSTOS
	MEDYSSEY Lote: R14D219 Cod.Anvisa: 80326170033 Ref: NINS031													
NINS045	MARCADOR DE PEDICULO COM STOP MEDYSSEY Lote: R13L069 Cod.Anvisa: 80326170033 Ref: NINS045	90189099	100	5102	PC	6,0000	85,8000	514,80	514,80	92,66	0,00	18,00	0,00	0,00
NINS044	MARCADOR DE PEDICULO SEM STOP MEDYSSEY Lote: R12E063 Cod.Anvisa: 80326170033 Ref: NINS044	90189099	100	5102	PC	6,0000	68,6400	411,84	411,84	74,13	0,00	18,00	0,00	0,00
NINS046	CHAVE SEXTAVA COM PRESSAO, MEDYSSEY Lote: R13K008 Cod.Anvisa: 80326170033 Ref: NINS046	90189099	100	5102	PC	1,0000	482,0400	482,04	482,04	86,77	0,00	18,00	0,00	0,00
NINS015	CABO EM T 5.5MM - MEDYSSEY Lote: R14D248 Cod.Anvisa: 80326170033 Ref: NINS015	90189099	100	5102	PC	1,0000	600,6000	600,60	600,60	108,11	0,00	18,00	0,00	0,00
NINS017	CABO EM T 6.5MM MEDYSSEY, Lote: R14B092 Cod.Anvisa: 80326170033 Ref: NINS017	90189099	100	5102	PC	1,0000	600,6000	600,60	600,60	108,11	0,00	18,00	0,00	0,00
NINS019	CABO EM T 7.5MM MEDYSSEY Lote: R12B018 Cod.Anvisa: 80326170033 Ref: NINS019	90189099	100	5102	PC	1,0000	600,6000	600,60	600,60	108,11	0,00	18,00	0,00	0,00
NINS022	ROTACIONADOR COM AJUSTE DE PRESSAO MEDYSSEY Lote: R14D198 Cod.Anvisa: 80326170033 Ref: NINS022	90189099	100	5102	PC	1,0000	1.029,6000	1.029,60	1.029,60	185,33	0,00	18,00	0,00	0,00
NINS052	PINCA PARA HASTE MEDYSSEY Lote: R12K033 Cod.Anvisa: 80326170033 Ref: NINS052	90189099	100	5102	PC	1,0000	1.029,6000	1.029,60	1.029,60	185,33	0,00	18,00	0,00	0,00
NINS034	INSERSOR MEDYSSEY Lote: R14C040 Cod.Anvisa: 80326170033 Ref: NINS034	90189099	100	5102	PC	1,0000	530,4000	530,40	530,40	95,47	0,00	18,00	0,00	0,00
NINS042	CHAVE ANTI-TORQUE MEDYSSEY Lote: R11C030 Cod.Anvisa: 80326170033 Ref: NINS042	90189099	100	5102	PC	1,0000	1.544,4000	1.544,40	1.544,40	277,99	0,00	18,00	0,00	0,00
NINS032	CHAVE GARFO PARA HASTE MEDYSSEY Lote: R14D214 Cod.Anvisa: 80326170033 Ref: NINS032	90189099	100	5102	PC	1,0000	1.216,8000	1.216,80	1.216,80	219,02	0,00	18,00	0,00	0,00
NINS010	CHAVE EM T PARA BLOQUEADOR, MEDYSSEY Lote: R13K036 Cod.Anvisa: 80326170033 Ref: NINS010	90189099	100	5102	PC	1,0000	1.388,4000	1.388,40	1.388,40	249,91	0,00	18,00	0,00	0,00
NINS056	ALICATE PARA CORTE DE LISTESE, MEDYSSEY Lote: R14D207 Cod.Anvisa: 80326170033 Ref: NINS056	90189099	100	5102	PC	1,0000	1.029,6000	1.029,60	1.029,60	185,33	0,00	18,00	0,00	0,00
NINS025	CHAVE PARA CROSS LINK MEDYSSEY Lote: R13G064 Cod.Anvisa: 80326170033 Ref: NINS025	90189099	100	5102	PC	1,0000	600,6000	600,60	600,60	108,11	0,00	18,00	0,00	0,00
NINS009	TORQUIMETRO DE ENGATE RAPIDO C/ CHAVE SEXTAVADA MEDYSSEY Lote: R14D166 Cod.Anvisa: 80326170033 Ref: NINS009	90189099	100	5102	PC	1,0000	4.461,6000	4.461,60	4.461,60	803,09	0,00	18,00	0,00	0,00
NINS057	REBAIXADOR DE HASTE MEDYSSEY Lote: R14C004 Cod.Anvisa: 80326170033 Ref: NINS057	90189099	100	5102	PC	1,0000	4.461,6000	4.461,60	4.461,60	803,09	0,00	18,00	0,00	0,00
NINS054	CHAVE PARA RECUPERACAO DE LISTESE MEDYSSEY Lote: R12L006 Cod.Anvisa: 80326170033 Ref: NINS054	90189099	100	5102	PC	1,0000	4.461,6000	4.461,60	4.461,60	803,09	0,00	18,00	0,00	0,00
NINS002	ALAVANCA PARA PARAFUSO MEDYSSEY Lote: W13362-02 Cod.Anvisa: 80326170033 Ref: NINS002	90189099	100	5102	PC	1,0000	257,4000	257,40	257,40	46,33	0,00	18,00	0,00	0,00
NINS003	COMPRESSOR PARA HASTE DE 6.0MM MEDYSSEY Lote: R14D241 Cod.Anvisa: 80326170033 Ref: NINS003	90189099	100	5102	PC	1,0000	3.276,0000	3.276,00	3.276,00	589,68	0,00	18,00	0,00	0,00
NINS060 L	ROTACIONADOR DE HASTE L MEDYSSEY Lote: R14D229 Cod.Anvisa: 80326170033 Ref: NINS060 L	90189099	100	5102	PC	2,0000	1.503,8400	3.007,68	3.007,68	541,38	0,00	18,00	0,00	0,00
NINS005	DISTRATOR PARA HASTE MEDYSSEY Lote: 10D161 Cod.Anvisa: 80326170033 Ref: NINS005	90189099	100	5102	PC	1,0000	5.460,0000	5.460,00	5.460,00	982,80	0,00	18,00	0,00	0,00
NINS007	MOLDADOR DE HASTE PARA HASTE 6.0MM MEDYSSEY Lote: 10E210 Cod.Anvisa: 80326170033 Ref: NINS007	90189099	100	5102	PC	1,0000	4.461,6000	4.461,60	4.461,60	803,09	0,00	18,00	0,00	0,00
NINS062	CAIXA PARA IMPLANTE MEDYSSEY - MS.80326170004 Lote: - Cod.Anvisa: 80326170004 Ref: NINS062	90189099	100	5102	CX	1,0000	8.060,2000	8.060,20	8.060,20	1.450,84	0,00	18,00	0,00	0,00
NINS061	CAIXA PARA INSTUMENTAL MEDYSSEY Lote: - Cod.Anvisa: 80326170033 Ref: NINS061	90189099	100	5102	CX	1,0000	8.060,2000	8.060,20	8.060,20	1.450,84	0,00	18,00	0,00	0,00

Este documento é cópia do original, assinado digitalmente por ORESTE NESTOR DE SOUZA LASPRO e Tribunal de Justica do Estado de Sao Paulo, protocolado em 01/11/2018 às 15:19 , sob o número WSNE18702778505
Para conferir o original, acesse o site https://esaj.tjsp.jus.br/pastadigital/pg/abrirConferenciaDocumento.do, informe o processo 1006116-65.2018.8.26.0554 e código 5154AD9.

RECEBEMOS DE ALEFH MEDICAL IMPORTACAO E EXPORTACAO LTDA OS PRODUTOS/SERVIÇOS CONSTANTES NA NOTA FISCAL INDICADA AO LADO

DATA DE RECEBIMENTO	IDENTIFICAÇÃO E ASSINATURA DO RECEBEDOR

NF-e fls. 837
Nº 000.009.553
SÉRIE : 1

ALEFH MEDICAL IMPORTACAO E EXPORTACAO LTDA
RUA MARTIM AFONSO DE SOUZA, 356
VILA PIRES
SANTO ANDRE
SP
TEL/FAX: 1141256332
CEP: 09195230

ALEFH MEDICAL

DANFE
DOCUMENTO AUXILIAR DA NOTA FISCAL ELETRÔNICA

0 - Entrada
1 - Saída **1**

Nº 000.009.553
SÉRIE :1
FOLHA 1 de 10

CHAVE DE ACESSO
3518 0707 1870 7200 0139 5500 1000 0095 5310 0464 0329

Consulta de autenticidade no portal nacional da NF-e www.nfe.fazenda.gov.br/portal ou no site da Sefaz Autorizadora

NATUREZA DA OPERAÇÃO	PROTOCOLO DE AUTORIZAÇÃO DE USO
VENDAS	**135180439327644 - 2018-07-02T14:13:23-0**

INSCRIÇÃO ESTADUAL	INSCRIÇÃO ESTADUAL SUB. TRIBUTARIA	CNPJ
626885798113		07.187.072/0001-39

DESTINATÁRIO/REMETENTE

NOME/RAZÃO SOCIAL			CNPJ/CPF	DATA DA EMISSÃO
KRAFT SPINE COMERCIAL E IMPORTADORA LTDA.			13.533.599/0001-70	02/07/2018
ENDEREÇO	BAIRRO/DISTRITO	CEP		DATA DE SAÍDA/ENTRADA
RUA TITO LIVIO CONJ 4 A 7, 61	VILA PAULISTA	04.361-040		02/07/2018
MUNICÍPIO	FONE/FAX	UF	INSCRIÇÃO ESTADUAL	HORA DE SAÍDA
SAO PAULO	1150317300	SP	145320584118	14:12:02

FATURA/DUPLICATA

CÁLCULO DO IMPOSTO

BASE DE CÁLCULO DE ICMS	VALOR DO ICMS	BASE DE CÁLCULO ICMS ST	VALOR DO ICMS SUBSTITUIÇÃO	VALOR TOTAL DOS PRODUTOS
0,00	0,00	0,00	0,00	366.392,36

VALOR DO FRETE	VALOR DO SEGURO	DESCONTO	OUTRAS DESPESAS ACESSÓRIAS	VALOR DO IPI	VALOR TOTAL DOS IMPOSTOS	VALOR TOTAL DA NOTA
0,00	0,00	0,00	0,00	0,00	0,00	366.392,36

TRANSPORTADOR/VOLUMES TRANSPORTADOS

RAZÃO SOCIAL	FRETE POR CONTA	CÓDIGO ANTT	PLACA DO VEÍCULO	UF	CNPJ/CPF
	0 - Rem.				

ENDEREÇO	MUNICÍPIO	UF	INSCRIÇÃO ESTADUAL

QUANTIDADE	ESPÉCIE	MARCA	NUMERAÇÃO	PESO BRUTO	PESO LIQUIDO
348	VOLUME			3,480	3,480

DADOS DO PRODUTO/SERVIÇO

COD. PROD.	DESCRIÇÃO DO PRODUTO/SERVIÇO	NCM SH	CST	CFOP	UNID.	QUANT.	VALOR UNITARIO	VALOR TOTAL	B.CALC. ICMS	VALOR ICMS	VALOR IPI	ALIQUOTAS ICMS	ALIQUOTAS IPI	VALOR TOTAL IMPOSTOS
WPO4520	PARAFUSO PED. POL. 4.5X20MM, SEMI RIGIDO WAVEFLEX, ANV. 80326170005 Lote: 10K219 Cod.Anvisa: 80326170005 Cod.TUSS: 705 52002 Ref: WPO4520	90211020	240	5102	UN	4,0000	640,5700	2.562,28	0,00	0,00	0,00	0,00	0,00	0,00
WPO4525	PARAFUSO PED. POLIAXIAL 4.5X25MM, SEMI RIGIDO WAVEFLEX, MEDYSSEY Lote: 12C128 Cod.Anvisa: 80326170005 Cod.TUSS: 70546 975 Ref: WPO4525	90211020	240	5102	UN	4,0000	640,5700	2.562,28	0,00	0,00	0,00	0,00	0,00	0,00
WPO4530	PARAFUSO PED. POLIAXIAL 4.5X30MM, SEMI RIGIDO WAVEFLEX, MEDYSSEY Lote: 11E256 Cod.Anvisa: 80326170005 Cod.TUSS: 70546 991 Ref: WPO4530	90211020	240	5102	UN	4,0000	640,5700	2.562,28	0,00	0,00	0,00	0,00	0,00	0,00
WPO4535	PARAFUSO PED. POLIAXIAL 4.5X35MM, SEMI RIGIDO WAVEFLEX, MEDYSSEY Lote: 11E257 Cod.Anvisa: 80326170005 Cod.TUSS: 70547 017 Ref: WPO4535	90211020	240	5102	UN	2,0000	640,5700	1.281,14	0,00	0,00	0,00	0,00	0,00	0,00
WPO4535	PARAFUSO PED. POLIAXIAL 4.5X35MM, SEMI RIGIDO WAVEFLEX, MEDYSSEY Lote: 11K536 Cod.Anvisa: 80326170005 Cod.TUSS: 70547 017 Ref: WPO4535	90211020	240	5102	UN	2,0000	640,5700	1.281,14	0,00	0,00	0,00	0,00	0,00	0,00
WPO4540	PARAFUSO PED. POLIAXIAL 4.5X40MM, SEMI RIGIDO WAVEFLEX, MEDYSSEY Lote: 11K537 Cod.Anvisa: 80326170005 Cod.TUSS: 705470 25 Ref: WPO4540	90211020	240	5102	UN	4,0000	640,5700	2.562,28	0,00	0,00	0,00	0,00	0,00	0,00
WPO4545	PARAFUSO PED. POLIAXIAL	90211020	240	5102	UN	4,0000	640,5700	2.562,28	0,00	0,00				0,00

CÁLCULO DO ISSQN

INSCRIÇÃO MUNICIPAL	VALOR TOTAL DOS SERVIÇOS	BASE DE CALCULO DO ISSQN	VALOR DO ISSQN
	0,00	0,00	0,00

DADOS ADICIONAIS

INFORMAÇÕES COMPLEMENTARES
Vendedor: ALEFH MEDICAL. / Cod.Cli.:531 / Artigo 14 do Anexo I do RICMS/SP/Convenio ICMS 01/99
REF A NF 6978 - FATURA/DUPLICATA - NF9553-1/1 - VENC 01/08/2018 - R $366.392,36.

RESERVADO AO FISCO

Este documento é cópia do original, assinado digitalmente por ORESTE NESTOR DE SOUZA LASPRO e Tribunal de Justica do Estado de Sao Paulo, protocolado em 01/11/2018 às 15:19 , sob o número WSNE18702778505
Para conferir o original, acesse o site https://esaj.tjsp.jus.br/pastadigital/pg/abrirConferenciaDocumento.do, informe o processo 1006116-65.2018.8.26.0554 e código 5154AD9.

RECEBEMOS DE ALEFH MEDICAL IMPORTACAO E EXPORTACAO LTDA OS PRODUTOS/SERVIÇOS CONSTANTES NA NOTA FISCAL INDICADA AO LADO

DATA DE RECEBIMENTO	IDENTIFICAÇÃO E ASSINATURA DO RECEBEDOR

NF-e fls. 838
Nº 000.009.553
SÉRIE : 1

ALEFH MEDICAL IMPORTACAO E EXPORTACAO LTDA
RUA MARTIM AFONSO DE SOUZA, 356
VILA PIRES
SANTO ANDRE
SP
TEL/FAX: 1141256332
CEP: 09195230

ALEFH MEDICAL

DANFE
DOCUMENTO AUXILIAR DA NOTA FISCAL ELETRÔNICA

0 - Entrada
1 - Saída **1**

Nº 000.009.553
SÉRIE :1
FOLHA 2 de 10

CHAVE DE ACESSO
3518 0707 1870 7200 0139 5500 1000 0095 5310 0464 0329

Consulta de autenticidade no portal nacional da NF-e www.nfe.fazenda.gov.br/portal ou no site da Sefaz Autorizadora

NATUREZA DA OPERAÇÃO
VENDAS

PROTOCOLO DE AUTORIZAÇÃO DE USO
135180439327644 - 2018-07-02T14:13:23-0

INSCRIÇÃO ESTADUAL	INSCRIÇÃO ESTADUAL SUB. TRIBUTARIA	CNPJ
626885798113		07.187.072/0001-39

DADOS DO PRODUTO/SERVIÇO

COD. PROD.	DESCRIÇÃO DO PRODUTO/SERVIÇO	NCM SH	CST	CFOP	UNID.	QUANT.	VALOR UNITARIO	VALOR TOTAL	B.CALC. ICMS	VALOR ICMS	VALOR IPI	ALIQUOTAS ICMS	ALIQUOTAS IPI	VALOR TOTAL IMPOSTOS
	4.5X45MM, SEMI RIGIDO WAVEFLEX, MEDYSSEY Lote: 12C132 Cod.Anvisa: 80326170005 Cod.TUSS: 70547 033 Ref: WPO4545										0,00	0,00	0,00	
WPO5525	PARAFUSO PED. POLIAXIAL 5.5X25MM, SEMI RIGIDO WAVEFLEX, MEDYSSEY Lote: 10F038 Cod.Anvisa: 80326170005 Cod.TUSS: 70547 025 Ref: WPO5525	90211020	240	5102	UN	3,0000	640,5700	1.921,71	0,00	0,00	0,00	0,00	0,00	0,00
WPO5525	PARAFUSO PED. POLIAXIAL 5.5X25MM, SEMI RIGIDO WAVEFLEX, MEDYSSEY Lote: 10K225 Cod.Anvisa: 80326170005 Cod.TUSS: 70547 025 Ref: WPO5525	90211020	240	5102	UN	2,0000	640,5700	1.281,14	0,00	0,00	0,00	0,00	0,00	0,00
WPO5525	PARAFUSO PED. POLIAXIAL 5.5X25MM, SEMI RIGIDO WAVEFLEX, MEDYSSEY Lote: 11E260 Cod.Anvisa: 80326170005 Cod.TUSS: 70547 025 Ref: WPO5525	90211020	240	5102	UN	1,0000	640,5700	640,57	0,00	0,00	0,00	0,00	0,00	0,00
WPO5530	PARAFUSO PED. POLIXIAL 5.5X30MM, SEMI RIGIDO WAVEFLEX, MEDYSSEY Lote: 10K226 Cod.Anvisa: 80326170005 Cod.TUSS: 7054711 4 Ref: WPO5530	90211020	240	5102	UN	2,0000	640,5700	1.281,14	0,00	0,00	0,00	0,00	0,00	0,00
WPO5530	PARAFUSO PED. POLIXIAL 5.5X30MM, SEMI RIGIDO WAVEFLEX, MEDYSSEY Lote: 10F039 Cod.Anvisa: 80326170005 Cod.TUSS: 7054711 4 Ref: WPO5530	90211020	240	5102	UN	2,0000	640,5700	1.281,14	0,00	0,00	0,00	0,00	0,00	0,00
WPO5530	PARAFUSO PED. POLIXIAL 5.5X30MM, SEMI RIGIDO WAVEFLEX, MEDYSSEY Lote: 11H156 Cod.Anvisa: 80326170005 Cod.TUSS: 7054711 4 Ref: WPO5530	90211020	240	5102	UN	1,0000	640,5700	640,57	0,00	0,00	0,00	0,00	0,00	0,00
WPO5530	PARAFUSO PED. POLIXIAL 5.5X30MM, SEMI RIGIDO WAVEFLEX, MEDYSSEY Lote: 11J500 Cod.Anvisa: 80326170005 Cod.TUSS: 7054711 4 Ref: WPO5530	90211020	240	5102	UN	1,0000	640,5700	640,57	0,00	0,00	0,00	0,00	0,00	0,00
WPO5535	PARAFUSO PED. POLIAXIAL 5.5X35MM, SEMI RIGIDO WAVEFLEX, MEDYSSEY Lote: 11J501 Cod.Anvisa: 80326170005 Cod.TUSS: 705471 30 Ref: WPO5535	90211020	240	5102	UN	1,0000	640,5700	640,57	0,00	0,00	0,00	0,00	0,00	0,00
WPO5535	PARAFUSO PED. POLIAXIAL 5.5X35MM, SEMI RIGIDO WAVEFLEX, MEDYSSEY Lote: 10F040 Cod.Anvisa: 80326170005 Cod.TUSS: 705471 30 Ref: WPO5535	90211020	240	5102	UN	1,0000	640,5700	640,57	0,00	0,00	0,00	0,00	0,00	0,00
WPO5535	PARAFUSO PED. POLIAXIAL 5.5X35MM, SEMI RIGIDO WAVEFLEX, MEDYSSEY Lote: 12G611 Cod.Anvisa: 80326170005 Cod.TUSS: 705471 30 Ref: WPO5535	90211020	240	5102	UN	2,0000	640,5700	1.281,14	0,00	0,00	0,00	0,00	0,00	0,00
WPO5535	PARAFUSO PED. POLIAXIAL 5.5X35MM, SEMI RIGIDO WAVEFLEX, MEDYSSEY Lote: 11K541 Cod.Anvisa: 80326170005 Cod.TUSS: 705471 30 Ref: WPO5535	90211020	240	5102	UN	2,0000	640,5700	1.281,14	0,00	0,00	0,00	0,00	0,00	0,00
WPO5540	PARAFUSO PED. POL. COM HIDR. 5.5X40MM, MEDYSSEY, ANV. 80326170005 Lote: 11K542 Cod.Anvisa: 80326170005 Cod.TUSS: 70547 157 Ref: WPO5540	90211020	240	5102	UN	3,0000	640,5700	1.921,71	0,00	0,00	0,00	0,00	0,00	0,00
WPO5540	PARAFUSO PED. POL. COM HIDR. 5.5X40MM, MEDYSSEY, ANV. 80326170005 Lote: 12C015 Cod.Anvisa: 80326170005 Cod.TUSS: 70547 157 Ref: WPO5540	90211020	240	5102	UN	2,0000	640,5700	1.281,14	0,00	0,00	0,00	0,00	0,00	0,00
WPO5540	PARAFUSO PED. POL. COM HIDR. 5.5X40MM, MEDYSSEY, ANV. 80326170005 Lote: 12G612 Cod.Anvisa: 80326170005 Cod.TUSS: 70547 157 Ref: WPO5540	90211020	240	5102	UN	1,0000	640,5700	640,57	0,00	0,00	0,00	0,00	0,00	0,00
WPO5545	PARAFUSO PED. POL. COM HIDR. 5.5X45MM, MEDYSSEY, ANV. 80326170005 Lote: 12C016 Cod.Anvisa: 80326170005 Cod.TUSS: 70547 173 Ref: WPO5545	90211020	240	5102	UN	6,0000	640,5700	3.843,42	0,00	0,00	0,00	0,00	0,00	0,00
WPO5550	PARAFUSO PED. POL. COM HIDR.		240	5102	UN	6,0000	640,5700	3.843,42	0,00	0,00				0,00

Este documento é cópia do original, assinado digitalmente por ORESTE NESTOR DE SOUZA LASPRO e Tribunal de Justica do Estado de Sao Paulo, protocolado em 01/11/2018 às 15:19 , sob o número WSNE18702778505
Para conferir o original, acesse o site https://esaj.tjsp.jus.br/pastadigital/pg/abrirConferenciaDocumento.do, informe o processo 1006116-65.2018.8.26.0554 e código 5154AD9.

RECEBEMOS DE ALEFH MEDICAL IMPORTACAO E EXPORTACAO LTDA OS PRODUTOS/SERVIÇOS CONSTANTES NA NOTA FISCAL INDICADA AO LADO

DATA DE RECEBIMENTO	IDENTIFICAÇÃO E ASSINATURA DO RECEBEDOR

NF-e fls. 839
Nº 000.009.553
SÉRIE : 1

ALEFH MEDICAL IMPORTACAO E EXPORTACAO LTDA
RUA MARTIM AFONSO DE SOUZA, 356
VILA PIRES
SANTO ANDRE
SP
TEL/FAX: 1141256332
CEP: 09195230

ALEFH MEDICAL

DANFE
DOCUMENTO AUXILIAR DA NOTA FISCAL ELETRÔNICA

0 - Entrada
1 - Saída **1**

Nº 000.009.553
SÉRIE :1
FOLHA3 de 10

CHAVE DE ACESSO
3518 0707 1870 7200 0139 5500 1000 0095 5310 0464 0329

Consulta de autenticidade no portal nacional da NF-e www.nfe.fazenda.gov.br/portal ou no site da Sefaz Autorizadora

NATUREZA DA OPERAÇÃO
VENDAS

PROTOCOLO DE AUTORIZAÇÃO DE USO
135180439327644 - 2018-07-02T14:13:23-0

INSCRIÇÃO ESTADUAL	INSCRIÇÃO ESTADUAL SUB. TRIBUTARIA	CNPJ
626885798113		07.187.072/0001-39

DADOS DO PRODUTO/SERVIÇO

COD. PROD.	DESCRIÇÃO DO PRODUTO/SERVIÇO	NCM SH	CST	CFOP	UNID.	QUANT.	VALOR UNITARIO	VALOR TOTAL	B.CALC. ICMS	VALOR ICMS	VALOR IPI	ALIQUOTAS ICMS	ALIQUOTAS IPI	VALOR TOTAL IMPOSTOS
	5.5X50MM, MEDYSSEY, ANV. 80326170005 Lote: 12J493 Cod.Anvisa: 80326170005 Cod.TUSS: 70547 190 Ref: WPO5550	90211020									0,00	0,00	0,00	
WPO6530	PARAFUSO PED. POL. COM HIDR. 6.5X30MM, MEDYSSEY, ANV. 80326170005 Lote: 11K545 Cod.Anvisa: 80326170005 Cod.TUSS: 70547 157 Ref: WPO6530	90211020	240	5102	UN	2,0000	640,5700	1.281,14	0,00	0,00	0,00	0,00	0,00	0,00
WPO6530	PARAFUSO PED. POL. COM HIDR. 6.5X30MM, MEDYSSEY, ANV. 80326170005 Lote: 10K231 Cod.Anvisa: 80326170005 Cod.TUSS: 70547 157 Ref: WPO6530	90211020	240	5102	UN	2,0000	640,5700	1.281,14	0,00	0,00	0,00	0,00	0,00	0,00
WPO6530	PARAFUSO PED. POL. COM HIDR. 6.5X30MM, MEDYSSEY, ANV. 80326170005 Lote: 11D195 Cod.Anvisa: 80326170005 Cod.TUSS: 70547 157 Ref: WPO6530	90211020	240	5102	UN	2,0000	640,5700	1.281,14	0,00	0,00	0,00	0,00	0,00	0,00
WPO6535	PARAFUSO PED. POL. COM HIDR. 6.5X35MM, MEDYSSEY, ANV. 80326170005 Lote: 12H684 Cod.Anvisa: 80326170005 Cod.TUSS: 70888 400 Ref: WPO6535	90211020	240	5102	UN	3,0000	640,5700	1.921,71	0,00	0,00	0,00	0,00	0,00	0,00
WPO6535	PARAFUSO PED. POL. COM HIDR. 6.5X35MM, MEDYSSEY, ANV. 80326170005 Lote: 12H564 Cod.Anvisa: 80326170005 Cod.TUSS: 70888 400 Ref: WPO6535	90211020	240	5102	UN	3,0000	640,5700	1.921,71	0,00	0,00	0,00	0,00	0,00	0,00
WPO6540	PARAFUSO PED. POLIAXIAL 6.5X40MM, MEDYSSEY, Lote: 12H566 Cod.Anvisa: 80326170005 Cod.TUSS: 70888418 Ref: WPO6540	90211020	240	5102	UN	5,0000	640,5700	3.202,85	0,00	0,00	0,00	0,00	0,00	0,00
WPO6540	PARAFUSO PED. POLIAXIAL 6.5X40MM, MEDYSSEY, Lote: 12H565 Cod.Anvisa: 80326170005 Cod.TUSS: 70888418 Ref: WPO6540	90211020	240	5102	UN	7,0000	640,5700	4.483,99	0,00	0,00	0,00	0,00	0,00	0,00
WPO6545	PARAFUSO PED. POLIAXIAL 6.5X45MM, MEDYSSEY, Lote: 12J128 Cod.Anvisa: 80326170005 Cod.TUSS: 70888426 Ref: WPO6545	90211020	240	5102	UN	1,0000	640,5700	640,57	0,00	0,00	0,00	0,00	0,00	0,00
WPO6545	PARAFUSO PED. POLIAXIAL 6.5X45MM, MEDYSSEY, Lote: 12H569 Cod.Anvisa: 80326170005 Cod.TUSS: 70888426 Ref: WPO6545	90211020	240	5102	UN	3,0000	640,5700	1.921,71	0,00	0,00	0,00	0,00	0,00	0,00
WPO6545	PARAFUSO PED. POLIAXIAL 6.5X45MM, MEDYSSEY, Lote: 12J130 Cod.Anvisa: 80326170005 Cod.TUSS: 70888426 Ref: WPO6545	90211020	240	5102	UN	8,0000	640,5700	5.124,56	0,00	0,00	0,00	0,00	0,00	0,00
WPO6550	PARAFUSO POLI. C/ HIDROXIAPATITA 6.5X50MM, MEDYSSEY Lote: 14B368 Cod.Anvisa: 80326170005 Cod.TUSS: 70545421 Ref: WPO65 50	90211020	240	5102	UN	6,0000	640,5700	3.843,42	0,00	0,00	0,00	0,00	0,00	0,00
WPO6555	PARAFUSO PED. POL. COM HIDR. 6.5X55MM, MEDYSSEY, ANV. 80326170005 Lote: 12C027 Cod.Anvisa: 80326170005 Cod.TUSS: 70547 130 Ref: WPO6555	90211020	240	5102	UN	1,0000	640,5700	640,57	0,00	0,00	0,00	0,00	0,00	0,00
WPO6555	PARAFUSO PED. POL. COM HIDR. 6.5X55MM, MEDYSSEY, ANV. 80326170005 Lote: 14B206 Cod.Anvisa: 80326170005 Cod.TUSS: 70547 130 Ref: WPO6555	90211020	240	5102	UN	5,0000	640,5700	3.202,85	0,00	0,00	0,00	0,00	0,00	0,00
WPO7530	PARAFUSO PED POLIAXIAL 7.5X30MM, MARCA: MEDYSSEY, Lote: 11J511 Cod.Anvisa: 80326170005 Cod.TUSS: 70547025 Ref: WPO7530	90211020	240	5102	UN	2,0000	640,5700	1.281,14	0,00	0,00	0,00	0,00	0,00	0,00
WPO7530	PARAFUSO PED POLIAXIAL 7.5X30MM, MARCA: MEDYSSEY, Lote: 14B208 Cod.Anvisa: 80326170005 Cod.TUSS: 70547025 Ref: WPO7530	90211020	240	5102	UN	4,0000	640,5700	2.562,28	0,00	0,00	0,00	0,00	0,00	0,00
WPO7535	PARAFUSO PED POLIAXIAL 7.5X35MM, MARCA: MEDYSSEY, Lote: 14B209 Cod.Anvisa: 80326170005 Cod.TUSS: 70548226 Ref: WPO753 5	90211020	240	5102	UN	2,0000	640,5700	1.281,14	0,00	0,00	0,00	0,00	0,00	0,00
WPO7535	PARAFUSO PED POLIAXIAL	90211020	240	5102	UN	4,0000	640,5700	2.562,28	0,00	0,00	0,00	0,00	0,00	0,00

Este documento é cópia do original, assinado digitalmente por ORESTE NESTOR DE SOUZA LASPRO e Tribunal de Justica do Estado de Sao Paulo, protocolado em 01/11/2018 às 15:19 , sob o número WSNE18702778505
Para conferir o original, acesse o site https://esaj.tjsp.jus.br/pastadigital/pg/abrirConferenciaDocumento.do, informe o processo 1006116-65.2018.8.26.0554 e código 5154AD9.

RECEBEMOS DE ALEFH MEDICAL IMPORTACAO E EXPORTACAO LTDA OS PRODUTOS/SERVIÇOS CONSTANTES NA NOTA FISCAL INDICADA AO LADO

DATA DE RECEBIMENTO	IDENTIFICAÇÃO E ASSINATURA DO RECEBEDOR

NF-e fls. 840
Nº 000.009.553
SÉRIE : 1

ALEFH MEDICAL IMPORTACAO E EXPORTACAO LTDA
RUA MARTIM AFONSO DE SOUZA, 356
VILA PIRES
SANTO ANDRE
SP
TEL/FAX: 1141256332
CEP: 09195230

ALEFH MEDICAL

DANFE
DOCUMENTO AUXILIAR DA NOTA FISCAL ELETRÔNICA

0 - Entrada
1 - Saída **1**

Nº 000.009.553
SÉRIE :1
FOLHA 4 de 10

CHAVE DE ACESSO
3518 0707 1870 7200 0139 5500 1000 0095 5310 0464 0329

Consulta de autenticidade no portal nacional da NF-e www.nfe.fazenda.gov.br/portal ou no site da Sefaz Autorizadora

NATUREZA DA OPERAÇÃO
VENDAS

PROTOCOLO DE AUTORIZAÇÃO DE USO
135180439327644 - 2018-07-02T14:13:23-0

INSCRIÇÃO ESTADUAL	INSCRIÇÃO ESTADUAL SUB. TRIBUTARIA	CNPJ
626885798113		07.187.072/0001-39

DADOS DO PRODUTO/SERVIÇO

COD. PROD.	DESCRIÇÃO DO PRODUTO/SERVIÇO	NCM SH	CST	CFOP	UNID.	QUANT.	VALOR UNITARIO	VALOR TOTAL	B.CALC. ICMS	VALOR ICMS	VALOR IPI	ALIQUOTAS ICMS	ALIQUOTAS IPI	VALOR TOTAL IMPOSTOS
	7.5X35MM, MARCA: MEDYSSEY, Lote: 12K785 Cod.Anvisa: 80326170005 Cod.TUSS: 70548226 Ref: WPO7535													
WPO7540	PARAFUSO POLI. SCREW COM HIDRO. 7.5X40MM, MEDYSSEY, Lote: 14B371 Cod.Anvisa: 80326170005 Cod.TUSS: 70888485 Ref: WPO7540	90211020	240	5102	UN	2,0000	640,5700	1.281,14	0,00	0,00	0,00	0,00	0,00	0,00
WPO7540	PARAFUSO POLI. SCREW COM HIDRO. 7.5X40MM, MEDYSSEY, Lote: 12K786 Cod.Anvisa: 80326170005 Cod.TUSS: 70888485 Ref: WPO7540	90211020	240	5102	UN	4,0000	640,5700	2.562,28	0,00	0,00	0,00	0,00	0,00	0,00
WPO7545	PARAFUSO PED. POL. COM HIDR. 7.5X45MM, MEDYSSEY, ANV. 80326170005 Lote: 12G631 Cod.Anvisa: 80326170005 Cod.TUSS: 70888493 Ref: WPO7545	90211020	240	5102	UN	1,0000	640,5700	640,57	0,00	0,00	0,00	0,00	0,00	0,00
WPO7545	PARAFUSO PED. POL. COM HIDR. 7.5X45MM, MEDYSSEY, ANV. 80326170005 Lote: 12G326 Cod.Anvisa: 80326170005 Cod.TUSS: 70888493 Ref: WPO7545	90211020	240	5102	UN	1,0000	640,5700	640,57	0,00	0,00	0,00	0,00	0,00	0,00
WPO7545	PARAFUSO PED. POL. COM HIDR. 7.5X45MM, MEDYSSEY, ANV. 80326170005 Lote: 10F053 Cod.Anvisa: 80326170005 Cod.TUSS: 70888493 Ref: WPO7545	90211020	240	5102	UN	2,0000	640,5700	1.281,14	0,00	0,00	0,00	0,00	0,00	0,00
WPO7545	PARAFUSO PED. POL. COM HIDR. 7.5X45MM, MEDYSSEY, ANV. 80326170005 Lote: 12H578 Cod.Anvisa: 80326170005 Cod.TUSS: 70888493 Ref: WPO7545	90211020	240	5102	UN	2,0000	640,5700	1.281,14	0,00	0,00	0,00	0,00	0,00	0,00
WPO7550	PARAFUSO PED. POL. COM HIDR. 7.5X50MM, MEDYSSEY, ANV. 80326170005 Lote: 14B214 Cod.Anvisa: 80326170005 Cod.TUSS: 70888507 Ref: WPO7550	90211020	240	5102	UN	4,0000	640,5700	2.562,28	0,00	0,00	0,00	0,00	0,00	0,00
WPO7550	PARAFUSO PED. POL. COM HIDR. 7.5X50MM, MEDYSSEY, ANV. 80326170005 Lote: 12G237 Cod.Anvisa: 80326170005 Cod.TUSS: 70888507 Ref: WPO7550	90211020	240	5102	UN	1,0000	640,5700	640,57	0,00	0,00	0,00	0,00	0,00	0,00
WPO7550	PARAFUSO PED. POL. COM HIDR. 7.5X50MM, MEDYSSEY, ANV. 80326170005 Lote: 11K555 Cod.Anvisa: 80326170005 Cod.TUSS: 70888507 Ref: WPO7550	90211020	240	5102	UN	1,0000	640,5700	640,57	0,00	0,00	0,00	0,00	0,00	0,00
WPO7555	PARAFUSO PED. POL. COM HIDR. 7.5X55MM, MEDYSSEY, ANV. 80326170005 Lote: 12C150 Cod.Anvisa: 80326170005 Cod.TUSS: 70547130 Ref: WPO7555	90211020	240	5102	UN	1,0000	640,5700	640,57	0,00	0,00	0,00	0,00	0,00	0,00
WPO7555	PARAFUSO PED. POL. COM HIDR. 7.5X55MM, MEDYSSEY, ANV. 80326170005 Lote: 10K242 Cod.Anvisa: 80326170005 Cod.TUSS: 70547130 Ref: WPO7555	90211020	240	5102	UN	2,0000	640,5700	1.281,14	0,00	0,00	0,00	0,00	0,00	0,00
WPO7555	PARAFUSO PED. POL. COM HIDR. 7.5X55MM, MEDYSSEY, ANV. 80326170005 Lote: 10F055 Cod.Anvisa: 80326170005 Cod.TUSS: 70547130 Ref: WPO7555	90211020	240	5102	UN	3,0000	640,5700	1.921,71	0,00	0,00	0,00	0,00	0,00	0,00
WPO8030	PARAFUSO PED POLIAXIAL 8.0X30MM, MARCA: MEDYSSEY, Lote: 10K243 Cod.Anvisa: 80326170005 Cod.TUSS: 70548323 Ref: WPO8030	90211020	240	5102	UN	1,0000	640,5700	640,57	0,00	0,00	0,00	0,00	0,00	0,00
WPO8030	PARAFUSO PED POLIAXIAL 8.0X30MM, MARCA: MEDYSSEY, Lote: 11J517 Cod.Anvisa: 80326170005 Cod.TUSS: 70548323 Ref: WPO8030	90211020	240	5102	UN	2,0000	640,5700	1.281,14	0,00	0,00	0,00	0,00	0,00	0,00
WPO8030	PARAFUSO PED POLIAXIAL 8.0X30MM, MARCA: MEDYSSEY, Lote: 11K557 Cod.Anvisa: 80326170005 Cod.TUSS: 70548323 Ref: WPO8030	90211020	240	5102	UN	3,0000	640,5700	1.921,71	0,00	0,00	0,00	0,00	0,00	0,00
WPO8035	PARAFUSO PED POLIAXIAL		240	5102	UN	1,0000	640,5700	640,57	0,00	0,00				0,00

Este documento é cópia do original, assinado digitalmente por ORESTE NESTOR DE SOUZA LASPRO e Tribunal de Justica do Estado de Sao Paulo, protocolado em 01/11/2018 às 15:19 , sob o número WSNE18702778505
Para conferir o original, acesse o site https://esaj.tjsp.jus.br/pastadigital/pg/abrirConferenciaDocumento.do, informe o processo 1006116-65.2018.8.26.0554 e código 5154AD9.

RECEBEMOS DE ALEFH MEDICAL IMPORTACAO E EXPORTACAO LTDA OS PRODUTOS/SERVIÇOS CONSTANTES NA NOTA FISCAL INDICADA AO LADO

DATA DE RECEBIMENTO	IDENTIFICAÇÃO E ASSINATURA DO RECEBEDOR

NF-e fls. 841
Nº 000.009.553
SÉRIE : 1

ALEFH MEDICAL IMPORTACAO E EXPORTACAO LTDA
RUA MARTIM AFONSO DE SOUZA, 356
VILA PIRES
SANTO ANDRE
SP
TEL/FAX: 1141256332
CEP: 09195230

ALEFH MEDICAL

DANFE
DOCUMENTO AUXILIAR DA NOTA FISCAL ELETRÔNICA

0 - Entrada
1 - Saída **1**

Nº 000.009.553
SÉRIE :1
FOLHA5 de 10

CHAVE DE ACESSO
3518 0707 1870 7200 0139 5500 1000 0095 5310 0464 0329

Consulta de autenticidade no portal nacional da NF-e www.nfe.fazenda.gov.br/portal ou no site da Sefaz Autorizadora

NATUREZA DA OPERAÇÃO
VENDAS

PROTOCOLO DE AUTORIZAÇÃO DE USO
135180439327644 - 2018-07-02T14:13:23-0

INSCRIÇÃO ESTADUAL	INSCRIÇÃO ESTADUAL SUB. TRIBUTARIA	CNPJ
626885798113		07.187.072/0001-39

DADOS DO PRODUTO/SERVIÇO

COD. PROD.	DESCRIÇÃO DO PRODUTO/SERVIÇO	NCM SH	CST	CFOP	UNID.	QUANT.	VALOR UNITARIO	VALOR TOTAL	B.CALC. ICMS	VALOR ICMS	VALOR IPI	ALIQUOTAS ICMS	ALIQUOTAS IPI	VALOR TOTAL IMPOSTOS
	8.0X35MM, MARCA: MEDYSSEY, Lote: 11J518 Cod.Anvisa: 80326170005 Cod.TUSS: 70548323 Ref: WPO8035	90211020									0,00	0,00	0,00	
WPO8035	PARAFUSO PED POLIAXIAL 8.0X35MM, MARCA: MEDYSSEY, Lote: 11K558 Cod.Anvisa: 80326170005 Cod.TUSS: 70548323 Ref: WPO8035	90211020	240	5102	UN	1,0000	640,5700	640,57	0,00	0,00	0,00	0,00	0,00	0,00
WPO8035	PARAFUSO PED POLIAXIAL 8.0X35MM, MARCA: MEDYSSEY, Lote: 10K244 Cod.Anvisa: 80326170005 Cod.TUSS: 70548323 Ref: WPO8035	90211020	240	5102	UN	4,0000	640,5700	2.562,28	0,00	0,00	0,00	0,00	0,00	0,00
WPO8040	PARAFUSO PED POLIAXIAL 8.0X40MM, MARCA: MEDYSSEY Lote: 11D199 Cod.Anvisa: 80326170005 Cod.TUSS: 70548340 Ref: WPO8040	90211020	240	5102	UN	1,0000	640,5700	640,57	0,00	0,00	0,00	0,00	0,00	0,00
WPO8040	PARAFUSO PED POLIAXIAL 8.0X40MM, MARCA: MEDYSSEY Lote: 12C153 Cod.Anvisa: 80326170005 Cod.TUSS: 70548340 Ref: WPO8040	90211020	240	5102	UN	1,0000	640,5700	640,57	0,00	0,00	0,00	0,00	0,00	0,00
WPO8040	PARAFUSO PED POLIAXIAL 8.0X40MM, MARCA: MEDYSSEY Lote: 11K559 Cod.Anvisa: 80326170005 Cod.TUSS: 70548340 Ref: WPO8040	90211020	240	5102	UN	4,0000	640,5700	2.562,28	0,00	0,00	0,00	0,00	0,00	0,00
WPO8045	PARAFUSO PED. POL. COM HIDR. 8.0X45MM, MEDYSSEY, ANV. 80326170005 Lote: 10F059 Cod.Anvisa: 80326170005 Cod.TUSS: 70553190 Ref: WPO8045	90211020	240	5102	UN	1,0000	640,5700	640,57	0,00	0,00	0,00	0,00	0,00	0,00
WPO8045	PARAFUSO PED. POL. COM HIDR. 8.0X45MM, MEDYSSEY, ANV. 80326170005 Lote: 11J520 Cod.Anvisa: 80326170005 Cod.TUSS: 70553190 Ref: WPO8045	90211020	240	5102	UN	1,0000	640,5700	640,57	0,00	0,00	0,00	0,00	0,00	0,00
WPO8045	PARAFUSO PED. POL. COM HIDR. 8.0X45MM, MEDYSSEY, ANV. 80326170005 Lote: 14B219 Cod.Anvisa: 80326170005 Cod.TUSS: 70553190 Ref: WPO8045	90211020	240	5102	UN	4,0000	640,5700	2.562,28	0,00	0,00	0,00	0,00	0,00	0,00
WRP6540	PARAFUSO PED POLI RED 6.5X40MM, MARCA: MEDYSSEY, Lote: 12C158 Cod.Anvisa: 80326170005 Cod.TUSS: 70547130 Ref: WRP6540	90211020	240	5102	UN	1,0000	772,2000	772,20	0,00	0,00	0,00	0,00	0,00	0,00
WRP6540	PARAFUSO PED POLI RED 6.5X40MM, MARCA: MEDYSSEY, Lote: 12G328 Cod.Anvisa: 80326170005 Cod.TUSS: 70547130 Ref: WRP6540	90211020	240	5102	UN	1,0000	772,2000	772,20	0,00	0,00	0,00	0,00	0,00	0,00
WRP6545	PARAFUSO PED POLI RED 6.5X45MM, MARCA: MEDYSSEY Lote: 12H581 Cod.Anvisa: 80326170005 Cod.TUSS: 70547130 Ref: WRP6545	90211020	240	5102	UN	1,0000	772,2000	772,20	0,00	0,00	0,00	0,00	0,00	0,00
WRP6545	PARAFUSO PED POLI RED 6.5X45MM, MARCA: MEDYSSEY Lote: 12G638 Cod.Anvisa: 80326170005 Cod.TUSS: 70547130 Ref: WRP6545	90211020	240	5102	UN	1,0000	772,2000	772,20	0,00	0,00	0,00	0,00	0,00	0,00
WRM6540	PARAFUSO PED. MONOAXIAL DE REDUCAO C/ HAP. 6.5X40MM, ANV. 80326170005 Lote: 11K090 Cod.Anvisa: 80326170005 Cod.TUSS: 70547130 Ref: WRM6540	90211020	240	5102	UN	1,0000	684,4500	684,45	0,00	0,00	0,00	0,00	0,00	0,00
WRM6540	PARAFUSO PED. MONOAXIAL DE REDUCAO C/ HAP. 6.5X40MM, ANV. 80326170005 Lote: 11K091 Cod.Anvisa: 80326170005 Cod.TUSS: 70547130 Ref: WRM6540	90211020	240	5102	UN	1,0000	684,4500	684,45	0,00	0,00	0,00	0,00	0,00	0,00
WRM6545	PARAFUSO PED MONOAXIAL DE REDUCAO C/ HAP. 6.5X45MM, ANV. 80326170005 Lote: 11K101 Cod.Anvisa: 80326170005 Cod.TUSS: 70547130 Ref: WRM6545	90211020	240	5102	UN	1,0000	684,4500	684,45	0,00	0,00	0,00	0,00	0,00	0,00
WRM6545	PARAFUSO PED MONOAXIAL DE REDUCAO C/ HAP. 6.5X45MM, ANV. 80326170005 Lote: 10B042 Cod.Anvisa: 80326170005 Cod.TUSS: 70547130 Ref: WRM6545	90211020	240	5102	UN	1,0000	684,4500	684,45	0,00	0,00	0,00	0,00	0,00	0,00
WMO5535	PARAFUSO PED. MONOAXIAL 5.5X35MM, SEMI RIGIDO WAVEFLEX,	90211020	240	5102	UN	6,0000	561,6000	3.369,60	0,00	0,00	0,00	0,00	0,00	0,00

Este documento é cópia do original, assinado digitalmente por ORESTE NESTOR DE SOUZA LASPRO e Tribunal de Justica do Estado de Sao Paulo, protocolado em 01/11/2018 às 15:19 , sob o número WSNE18702778505
Para conferir o original, acesse o site https://esaj.tjsp.jus.br/pastadigital/pg/abrirConferenciaDocumento.do, informe o processo 1006116-65.2018.8.26.0554 e código 5154AD9.

RECEBEMOS DE ALEFH MEDICAL IMPORTACAO E EXPORTACAO LTDA OS PRODUTOS/SERVIÇOS CONSTANTES NA NOTA FISCAL INDICADA AO LADO

DATA DE RECEBIMENTO	IDENTIFICAÇÃO E ASSINATURA DO RECEBEDOR

NF-e fls. 842
Nº 000.009.553
SÉRIE : 1

ALEFH MEDICAL IMPORTACAO E EXPORTACAO LTDA
RUA MARTIM AFONSO DE SOUZA, 356
VILA PIRES
SANTO ANDRE
SP
TEL/FAX: 1141256332
CEP: 09195230

ALEFH MEDICAL

DANFE
DOCUMENTO AUXILIAR DA NOTA FISCAL ELETRÔNICA

0 - Entrada
1 - Saída **1**

Nº 000.009.553
SÉRIE :1
FOLHA6 de 10

CHAVE DE ACESSO
3518 0707 1870 7200 0139 5500 1000 0095 5310 0464 0329

Consulta de autenticidade no portal nacional da NF-e www.nfe.fazenda.gov.br/portal ou no site da Sefaz Autorizadora

NATUREZA DA OPERAÇÃO
VENDAS

PROTOCOLO DE AUTORIZAÇÃO DE USO
135180439327644 - 2018-07-02T14:13:23-0

INSCRIÇÃO ESTADUAL	INSCRIÇÃO ESTADUAL SUB. TRIBUTARIA	CNPJ
626885798113		07.187.072/0001-39

DADOS DO PRODUTO/SERVIÇO

COD. PROD.	DESCRIÇÃO DO PRODUTO/SERVIÇO	NCM SH	CST	CFOP	UNID.	QUANT.	VALOR UNITARIO	VALOR TOTAL	B.CALC. ICMS	VALOR ICMS	VALOR IPI	ALIQUOTAS ICMS	ALIQUOTAS IPI	VALOR TOTAL IMPOSTOS
	MEDYSSEY, ANV Lote: 09F190 Cod.Anvisa: 80326170005 Cod.TUSS: 70888345 Ref: WMO5535													
WMO5540	PARAFUSO PED MONOAXIAL 5.5X40MM, SEMI RIGIDO WAVEFLEX, MEDYSSEY, ANV. Lote: 09I064 Cod.Anvisa: 80326170005 Cod.TUSS: 70545634 Ref: WMO5540	90211020	240	5102	UN	6,0000	561,6000	3.369,60	0,00	0,00	0,00	0,00	0,00	0,00
WMO5545	PARAFUSO PED MONOAXIAL 5.5X45MM, SEMI RIGIDO WAVEFLEX, MEDYSSEY, ANV. Lote: 09I029 Cod.Anvisa: 80326170005 Cod.TUSS: 70545642 Ref: WMO5545	90211020	240	5102	UN	2,0000	561,6000	1.123,20	0,00	0,00	0,00	0,00	0,00	0,00
WMO5545	PARAFUSO PED MONOAXIAL 5.5X45MM, SEMI RIGIDO WAVEFLEX, MEDYSSEY, ANV. Lote: 09J068 Cod.Anvisa: 80326170005 Cod.TUSS: 70545642 Ref: WMO5545	90211020	240	5102	UN	4,0000	561,6000	2.246,40	0,00	0,00	0,00	0,00	0,00	0,00
WMO6535	PARAFUSO PED MONOAXIAL 6.5X35MM, SEMI RIGIDO WAVEFLEX, MEDYSSEY, ANV. Lote: 10A216 Cod.Anvisa: 80326170005 Cod.TUSS: 70888400 Ref: WMO6535	90211020	240	5102	UN	6,0000	561,6000	3.369,60	0,00	0,00	0,00	0,00	0,00	0,00
WMO6540	PARAFUSO PED MONOAXIAL 6.5X40MM, SEMI RIGIDO WAVEFLEX, MEDYSSEY, ANV. Lote: 11G546 Cod.Anvisa: 80326170005 Cod.TUSS: 70545405 Ref: WMO6540	90211020	240	5102	UN	3,0000	561,6000	1.684,80	0,00	0,00	0,00	0,00	0,00	0,00
WMO6540	PARAFUSO PED MONOAXIAL 6.5X40MM, SEMI RIGIDO WAVEFLEX, MEDYSSEY, ANV. Lote: 12C060 Cod.Anvisa: 80326170005 Cod.TUSS: 70545405 Ref: WMO6540	90211020	240	5102	UN	1,0000	561,6000	561,60	0,00	0,00	0,00	0,00	0,00	0,00
WMO6540	PARAFUSO PED MONOAXIAL 6.5X40MM, SEMI RIGIDO WAVEFLEX, MEDYSSEY, ANV. Lote: 11J434 Cod.Anvisa: 80326170005 Cod.TUSS: 70545405 Ref: WMO6540	90211020	240	5102	UN	1,0000	561,6000	561,60	0,00	0,00	0,00	0,00	0,00	0,00
WMO6540	PARAFUSO PED MONOAXIAL 6.5X40MM, SEMI RIGIDO WAVEFLEX, MEDYSSEY, ANV. Lote: 10A318 Cod.Anvisa: 80326170005 Cod.TUSS: 70545405 Ref: WMO6540	90211020	240	5102	UN	1,0000	561,6000	561,60	0,00	0,00	0,00	0,00	0,00	0,00
WMO6545	PARAFUSO PED MONOAXIAL 6.5X45MM, SEMI RIGIDO WAVEFLEX, MEDYSSEY, ANV. Lote: 10I127 Cod.Anvisa: 80326170005 Cod.TUSS: 70545413 Ref: WMO6545	90211020	240	5102	UN	1,0000	561,6000	561,60	0,00	0,00	0,00	0,00	0,00	0,00
WMO6545	PARAFUSO PED MONOAXIAL 6.5X45MM, SEMI RIGIDO WAVEFLEX, MEDYSSEY, ANV. Lote: 11I009 Cod.Anvisa: 80326170005 Cod.TUSS: 70545413 Ref: WMO6545	90211020	240	5102	UN	1,0000	561,6000	561,60	0,00	0,00	0,00	0,00	0,00	0,00
WMO6545	PARAFUSO PED MONOAXIAL 6.5X45MM, SEMI RIGIDO WAVEFLEX, MEDYSSEY, ANV. Lote: 10K134 Cod.Anvisa: 80326170005 Cod.TUSS: 70545413 Ref: WMO6545	90211020	240	5102	UN	2,0000	561,6000	1.123,20	0,00	0,00	0,00	0,00	0,00	0,00
WMO6545	PARAFUSO PED MONOAXIAL 6.5X45MM, SEMI RIGIDO WAVEFLEX, MEDYSSEY, ANV. Lote: 11G548 Cod.Anvisa: 80326170005 Cod.TUSS: 70545413 Ref: WMO6545	90211020	240	5102	UN	2,0000	561,6000	1.123,20	0,00	0,00	0,00	0,00	0,00	0,00
WMO7540	PARAFUSO PED MONOAXIAL 7.5X40MM, SEMI RIGIDO WAVEFLEX, MEDYSSEY Lote: 10E094 Cod.Anvisa: 80326170005 Cod.TUSS: 705459 79 Ref: WMO7540	90211020	240	5102	UN	2,0000	561,6000	1.123,20	0,00	0,00	0,00	0,00	0,00	0,00
WMO7540	PARAFUSO PED MONOAXIAL 7.5X40MM, SEMI RIGIDO WAVEFLEX, MEDYSSEY Lote: 09J046 Cod.Anvisa: 80326170005 Cod.TUSS: 705459 79 Ref: WMO7540	90211020	240	5102	UN	4,0000	561,6000	2.246,40	0,00	0,00	0,00	0,00	0,00	0,00
WMO7545	PARAFUSO PED MONOAXIAL 7.5X45MM, SEMI RIGIDO WAVEFLEX, MEDYSSEY Lote: 11H248 Cod.Anvisa: 80326170005 Cod.TUSS: 705459 87 Ref: WMO7545	90211020	240	5102	UN	1,0000	561,6000	561,60	0,00	0,00	0,00	0,00	0,00	0,00
WMO7545	PARAFUSO PED MONOAXIAL 7.5X45MM, SEMI RIGIDO WAVEFLEX,	90211020	240	5102	UN	3,0000	561,6000	1.684,80	0,00	0,00	0,00	0,00	0,00	0,00

Este documento é cópia do original, assinado digitalmente por ORESTE NESTOR DE SOUZA LASPRO e Tribunal de Justica do Estado de Sao Paulo, protocolado em 01/11/2018 às 15:19 , sob o número WSNE18702778505
Para conferir o original, acesse o site https://esaj.tjsp.jus.br/pastadigital/pg/abrirConferenciaDocumento.do, informe o processo 1006116-65.2018.8.26.0554 e código 5154AD9.

RECEBEMOS DE ALEFH MEDICAL IMPORTACAO E EXPORTACAO LTDA OS PRODUTOS/SERVIÇOS CONSTANTES NA NOTA FISCAL INDICADA AO LADO

DATA DE RECEBIMENTO	IDENTIFICAÇÃO E ASSINATURA DO RECEBEDOR

NF-e fls. 843
Nº 000.009.553
SÉRIE : 1

ALEFH MEDICAL IMPORTACAO E EXPORTACAO LTDA
RUA MARTIM AFONSO DE SOUZA, 356
VILA PIRES
SANTO ANDRE
SP
TEL/FAX: 1141256332
CEP: 09195230

ALEFH MEDICAL

DANFE
DOCUMENTO AUXILIAR DA NOTA FISCAL ELETRÔNICA

0 - Entrada
1 - Saída **1**

Nº 000.009.553
SÉRIE :1
FOLHA 7 de 10

CHAVE DE ACESSO
3518 0707 1870 7200 0139 5500 1000 0095 5310 0464 0329

Consulta de autenticidade no portal nacional da NF-e www.nfe.fazenda.gov.br/portal ou no site da Sefaz Autorizadora

NATUREZA DA OPERAÇÃO
VENDAS

PROTOCOLO DE AUTORIZAÇÃO DE USO
135180439327644 - 2018-07-02T14:13:23-0

INSCRIÇÃO ESTADUAL	INSCRIÇÃO ESTADUAL SUB. TRIBUTARIA	CNPJ
626885798113		07.187.072/0001-39

DADOS DO PRODUTO/SERVIÇO

COD. PROD.	DESCRIÇÃO DO PRODUTO/SERVIÇO	NCM SH	CST	CFOP	UNID.	QUANT.	VALOR UNITARIO	VALOR TOTAL	B.CALC. ICMS	VALOR ICMS	VALOR IPI	ALIQUOTAS ICMS	ALIQUOTAS IPI	VALOR TOTAL IMPOSTOS
	MEDYSSEY Lote: 09I215 Cod.Anvisa: 80326170005 Cod.TUSS: 705459 87 Ref: WMO7545													
WMO7545	PARAFUSO PED MONOAXIAL 7.5X45MM, SEMI RIGIDO WAVEFLEX, MEDYSSEY Lote: 10E093 Cod.Anvisa: 80326170005 Cod.TUSS: 705459 87 Ref: WMO7545	90211020	240	5102	UN	2,0000	561,6000	1.123,20	0,00	0,00	0,00	0,00	0,00	0,00
WS100	PARAFUSO DE BLOQUEIO SEMI RIGIDO 10.0MM WAVEFLEX, ANV. 80326170005 Lote: 12E358 Cod.Anvisa: 80326170005 Cod.TUSS: 7090 5606 Ref: WS100	90211020	240	5102	UN	10,0000	175,5000	1.755,00	0,00	0,00	0,00	0,00	0,00	0,00
WS100	PARAFUSO DE BLOQUEIO SEMI RIGIDO 10.0MM WAVEFLEX, ANV. 80326170005 Lote: 12E053 Cod.Anvisa: 80326170005 Cod.TUSS: 7090 5606 Ref: WS100	90211020	240	5102	UN	10,0000	175,5000	1.755,00	0,00	0,00	0,00	0,00	0,00	0,00
TR036	CROSS LINK 36MM, MEDYSSEY, ANV. 80326170005 Lote: 10F381 Cod.Anvisa: 80326170005 Cod.TUSS: 70905614 Ref: TR036	90211020	240	5102	UN	2,0000	991,5700	1.983,14	0,00	0,00	0,00	0,00	0,00	0,00
TR046	CROSS LINK 46MM, MEDYSSEY, ANV. 80326170005 Lote: 11J526 Cod.Anvisa: 80326170005 Cod.TUSS: 70905614 Ref: TR046	90211020	240	5102	UN	1,0000	991,5700	991,57	0,00	0,00	0,00	0,00	0,00	0,00
TR046	CROSS LINK 46MM, MEDYSSEY, ANV. 80326170005 Lote: 12B219 Cod.Anvisa: 80326170005 Cod.TUSS: 70905614 Ref: TR046	90211020	240	5102	UN	1,0000	991,5700	991,57	0,00	0,00	0,00	0,00	0,00	0,00
TR056	CROSS LINK 56MM, MEDYSSEY, ANV. 80326170005 Lote: 12H444 Cod.Anvisa: 80326170005 Cod.TUSS: 70905614 Ref: TR056	90211020	240	5102	UN	1,0000	991,5700	991,57	0,00	0,00	0,00	0,00	0,00	0,00
TR056	CROSS LINK 56MM, MEDYSSEY, ANV. 80326170005 Lote: 12H446 Cod.Anvisa: 80326170005 Cod.TUSS: 70905614 Ref: TR056	90211020	240	5102	UN	1,0000	991,5700	991,57	0,00	0,00	0,00	0,00	0,00	0,00
TR066	CROSS LINK 66MM, MEDYSSEY, ANV. 80326170005 Lote: 11L114 Cod.Anvisa: 80326170005 Cod.TUSS: 70905614 Ref: TR066	90211020	240	5102	UN	1,0000	991,5700	991,57	0,00	0,00	0,00	0,00	0,00	0,00
TR066	CROSS LINK 66MM, MEDYSSEY, ANV. 80326170005 Lote: 12A311 Cod.Anvisa: 80326170005 Cod.TUSS: 70905614 Ref: TR066	90211020	240	5102	UN	1,0000	991,5700	991,57	0,00	0,00	0,00	0,00	0,00	0,00
R60040	HASTE 6.0 X 40MM, MEDYSSEY, ANV. 80326170033 Lote: 11A152 Cod.Anvisa: 80326170033 Cod.TUSS: 70041571 Ref: R60040	90211020	240	5102	UN	2,0000	115,0500	230,10	0,00	0,00	0,00	0,00	0,00	0,00
R60050	HASTE 6.0 X 50MM, MEDYSSEY, ANV. 80326170033 Lote: 14B401 Cod.Anvisa: 80326170033 Cod.TUSS: 70041601 Ref: R60050	90211020	240	5102	UN	2,0000	122,8500	245,70	0,00	0,00	0,00	0,00	0,00	0,00
R60060	HASTE 6.0 X 60MM, MEDYSSEY, ANV. 80326170033 Lote: 14B404 Cod.Anvisa: 80326170033 Cod.TUSS: 70041610 Ref: R60060	90211020	240	5102	UN	2,0000	131,6200	263,24	0,00	0,00	0,00	0,00	0,00	0,00
R60070	HASTE 6.0 X 70MM, MEDYSSEY, ANV. 80326170033 Lote: 14B407 Cod.Anvisa: 80326170033 Cod.TUSS: 70041636 Ref: R60070	90211020	240	5102	UN	2,0000	166,7200	333,44	0,00	0,00	0,00	0,00	0,00	0,00
R60080	HASTE 6.0 X 80MM, MEDYSSEY, ANV. 80326170033 Lote: 14B410 Cod.Anvisa: 80326170033 Cod.TUSS: 70041644 Ref: R60080	90211020	240	5102	UN	2,0000	166,7200	333,44	0,00	0,00	0,00	0,00	0,00	0,00
R60090	HASTE 6.0 X 90MM, MEDYSSEY, ANV. 80326170033 Lote: 14B413 Cod.Anvisa: 80326170033 Cod.TUSS: 70041652 Ref: R60090	90211020	240	5102	UN	2,0000	210,6000	421,20	0,00	0,00	0,00	0,00	0,00	0,00
R60100	HASTE 6.0X100MM, MEDYSSEY, ANV. 80326170033 Lote: 08H053 Cod.Anvisa: 80326170033 Cod.TUSS: 70041520 Ref: R60100	90211020	240	5102	UN	2,0000	210,6000	421,20	0,00	0,00	0,00	0,00	0,00	0,00
R60110	HASTE 6.0 X 110MM, MEDYSSEY, ANV. 80326170033 Lote: 14B417 Cod.Anvisa: 80326170033 Cod.TUSS: 70041520 Ref: R60110	90211020	240	5102	UN	2,0000	210,6000	421,20	0,00	0,00	0,00	0,00	0,00	0,00
R60120	HASTE 6.0 X 120MM, MEDYSSEY,	90211020	240	5102	UN	2,0000	210,6000	421,20	0,00	0,00	0,00	0,00	0,00	0,00

Este documento é cópia do original, assinado digitalmente por ORESTE NESTOR DE SOUZA LASPRO e Tribunal de Justica do Estado de Sao Paulo, protocolado em 01/11/2018 às 15:19 , sob o número WSNE18702778505
Para conferir o original, acesse o site https://esaj.tjsp.jus.br/pastadigital/pg/abrirConferenciaDocumento.do, informe o processo 1006116-65.2018.8.26.0554 e código 5154AD9.

RECEBEMOS DE ALEFH MEDICAL IMPORTACAO E EXPORTACAO LTDA OS PRODUTOS/SERVIÇOS CONSTANTES NA NOTA FISCAL INDICADA AO LADO

DATA DE RECEBIMENTO	IDENTIFICAÇÃO E ASSINATURA DO RECEBEDOR

NF-e fls. 844
Nº 000.009.553
SÉRIE : 1

ALEFH MEDICAL IMPORTACAO E EXPORTACAO LTDA
RUA MARTIM AFONSO DE SOUZA, 356
VILA PIRES
SANTO ANDRE
SP
TEL/FAX: 1141256332
CEP: 09195230

ALEFH MEDICAL

DANFE
DOCUMENTO AUXILIAR DA NOTA FISCAL ELETRÔNICA

0 - Entrada
1 - Saída **1**

Nº 000.009.553
SÉRIE :1
FOLHA8 de 10

CHAVE DE ACESSO
3518 0707 1870 7200 0139 5500 1000 0095 5310 0464 0329

Consulta de autenticidade no portal nacional da NF-e www.nfe.fazenda.gov.br/portal ou no site da Sefaz Autorizadora

NATUREZA DA OPERAÇÃO
VENDAS

PROTOCOLO DE AUTORIZAÇÃO DE USO
135180439327644 - 2018-07-02T14:13:23-0

INSCRIÇÃO ESTADUAL	INSCRIÇÃO ESTADUAL SUB. TRIBUTARIA	CNPJ
626885798113		07.187.072/0001-39

DADOS DO PRODUTO/SERVIÇO

COD. PROD.	DESCRIÇÃO DO PRODUTO/SERVIÇO	NCM SH	CST	CFOP	UNID.	QUANT.	VALOR UNITARIO	VALOR TOTAL	B.CALC. ICMS	VALOR ICMS	VALOR IPI	ALIQUOTAS ICMS	ALIQUOTAS IPI	VALOR TOTAL IMPOSTOS
	ANV. 80326170033 Lote: 08H055 Cod.Anvisa: 80326170033 Cod.TUSS: 70041539 Ref: R60120													
R60130	HASTE 6.0 X 130MM, MEDYSSEY, ANV. 80326170033 Lote: 08H064 Cod.Anvisa: 80326170033 Cod.TUSS: 70041539 Ref: R60130	90211020	240	5102	UN	1,0000	210,6000	210,60	0,00	0,00	0,00	0,00	0,00	0,00
R60130	HASTE 6.0 X 130MM, MEDYSSEY, ANV. 80326170033 Lote: 11F400 Cod.Anvisa: 80326170033 Cod.TUSS: 70041539 Ref: R60130	90211020	240	5102	UN	1,0000	210,6000	210,60	0,00	0,00	0,00	0,00	0,00	0,00
R60140	HASTE 6.0 X 140MM, MEDYSSEY, ANV. 80326170033 Lote: 08H065 Cod.Anvisa: 80326170033 Cod.TUSS: 70041539 Ref: R60140	90211020	240	5102	UN	1,0000	210,6000	210,60	0,00	0,00	0,00	0,00	0,00	0,00
R60140	HASTE 6.0 X 140MM, MEDYSSEY, ANV. 80326170033 Lote: 11F401 Cod.Anvisa: 80326170033 Cod.TUSS: 70041539 Ref: R60140	90211020	240	5102	UN	1,0000	210,6000	210,60	0,00	0,00	0,00	0,00	0,00	0,00
R60150	HASTE 6.0 X 150MM, MEDYSSEY, ANV. 80326170033 Lote: 11F402 Cod.Anvisa: 80326170033 Cod.TUSS: 70041547 Ref: R60150	90211020	240	5102	UN	1,0000	236,9200	236,92	0,00	0,00	0,00	0,00	0,00	0,00
R60150	HASTE 6.0 X 150MM, MEDYSSEY, ANV. 80326170033 Lote: 08H067 Cod.Anvisa: 80326170033 Cod.TUSS: 70041547 Ref: R60150	90211020	240	5102	UN	1,0000	236,9200	236,92	0,00	0,00	0,00	0,00	0,00	0,00
R60160	HASTE 6.0 X 160MM, MEDYSSEY, ANV. 80326170033 Lote: 10J374 Cod.Anvisa: 80326170033 Cod.TUSS: 70041555 Ref: R60160	90211020	240	5102	UN	1,0000	236,9200	236,92	0,00	0,00	0,00	0,00	0,00	0,00
R60160	HASTE 6.0 X 160MM, MEDYSSEY, ANV. 80326170033 Lote: 11A148 Cod.Anvisa: 80326170033 Cod.TUSS: 70041555 Ref: R60160	90211020	240	5102	UN	1,0000	236,9200	236,92	0,00	0,00	0,00	0,00	0,00	0,00
R60180	HASTE 6.0 X 180MM, MEDYSSEY, ANV. 80326170033 Lote: 11A149 Cod.Anvisa: 80326170033 Cod.TUSS: 70041555 Ref: R60180	90211020	240	5102	UN	2,0000	272,0200	544,04	0,00	0,00	0,00	0,00	0,00	0,00
R60200	HASTE 6.0 X 200MM, MEDYSSEY, ANV. 80326170033 Lote: 11J147 Cod.Anvisa: 80326170033 Cod.TUSS: 70041555 Ref: R60200	90211020	240	5102	UN	2,0000	315,9000	631,80	0,00	0,00	0,00	0,00	0,00	0,00
R60220	HASTE 6.0 X 220MM, MEDYSSEY, ANV. 80326170033 Lote: 12A201 Cod.Anvisa: 80326170033 Cod.TUSS: 70041563 Ref: R60220	90211020	240	5102	UN	2,0000	315,9000	631,80	0,00	0,00	0,00	0,00	0,00	0,00
R60250	HASTE 6.0 X 250MM, MEDYSSEY, ANV. 80326170033 Lote: 08C039 Cod.Anvisa: 80326170033 Cod.TUSS: 70041580 Ref: R60250	90211020	240	5102	UN	2,0000	315,9000	631,80	0,00	0,00	0,00	0,00	0,00	0,00
R60270	HASTE 6.0 X 270MM, MEDYSSEY, ANV. 80326170033 Lote: 10E271 Cod.Anvisa: 80326170033 Cod.TUSS: 70041601 Ref: R60270	90211020	240	5102	UN	2,0000	315,9000	631,80	0,00	0,00	0,00	0,00	0,00	0,00
R60300	HASTE 6.0 X 300MM, MEDYSSEY, ANV. 80326170033 Lote: 11I003 Cod.Anvisa: 80326170033 Cod.TUSS: 70041580 Ref: R60300	90211020	240	5102	UN	2,0000	315,9000	631,80	0,00	0,00	0,00	0,00	0,00	0,00
R60400	HASTE 6.0 X 400MM, MEDYSSEY, ANV. 80326170033 Lote: 12I003 Cod.Anvisa: 80326170033 Cod.TUSS: 70041601 Ref: R60400	90211020	240	5102	UN	2,0000	315,9000	631,80	0,00	0,00	0,00	0,00	0,00	0,00
W16016S	BARRA DUAS ONDAS 16X7.5X16MM, MEDYSSEY, ANV. 80326170005 Lote: 11H320 Cod.Anvisa: 80326170005 Cod.TUSS: 70905622 Ref: W16016S	90211020	240	5102	UN	2,0000	3.071,2500	6.142,50	0,00	0,00	0,00	0,00	0,00	0,00
W16020S	BARRA DUAS ONDAS 16X7.5X20MM, MEDYSSEY, ANV. 80326170005 Lote: 11J604 Cod.Anvisa: 80326170005 Cod.TUSS: 70905622 Ref: W16020S	90211020	240	5102	UN	2,0000	3.071,2500	6.142,50	0,00	0,00	0,00	0,00	0,00	0,00
W16025S	BARRA DUAS ONDAS 16X7.5X25MM, MEDYSSEY, ANV. 80326170005 Lote: 12C240 Cod.Anvisa: 80326170005 Cod.TUSS: 70905622 Ref: W16025S	90211020	240	5102	UN	2,0000	3.071,2500	6.142,50	0,00	0,00	0,00	0,00	0,00	0,00
W16030S	BARRA DUAS ONDAS 16X7.5X30MM,	90211020	240	5102	UN	2,0000	3.071,2500	6.142,50	0,00	0,00	0,00	0,00	0,00	0,00

Este documento é cópia do original, assinado digitalmente por ORESTE NESTOR DE SOUZA LASPRO e Tribunal de Justica do Estado de Sao Paulo, protocolado em 01/11/2018 às 15:19 , sob o número WSNE18702778505
Para conferir o original, acesse o site https://esaj.tjsp.jus.br/pastadigital/pg/abrirConferenciaDocumento.do, informe o processo 1006116-65.2018.8.26.0554 e código 5154AD9.

RECEBEMOS DE ALEFH MEDICAL IMPORTACAO E EXPORTACAO LTDA OS PRODUTOS/SERVIÇOS CONSTANTES NA NOTA FISCAL INDICADA AO LADO

DATA DE RECEBIMENTO	IDENTIFICAÇÃO E ASSINATURA DO RECEBEDOR

NF-e fls. 845
Nº 000.009.553
SÉRIE : 1

ALEFH MEDICAL IMPORTACAO E EXPORTACAO LTDA
RUA MARTIM AFONSO DE SOUZA, 356
VILA PIRES
SANTO ANDRE
SP
TEL/FAX: 1141256332
CEP: 09195230

ALEFH MEDICAL

DANFE
DOCUMENTO AUXILIAR DA NOTA FISCAL ELETRÔNICA

0 - Entrada
1 - Saída **1**

Nº 000.009.553
SÉRIE :1
FOLHA9 de 10

CHAVE DE ACESSO
3518 0707 1870 7200 0139 5500 1000 0095 5310 0464 0329

Consulta de autenticidade no portal nacional da NF-e www.nfe.fazenda.gov.br/portal ou no site da Sefaz Autorizadora

NATUREZA DA OPERAÇÃO
VENDAS

PROTOCOLO DE AUTORIZAÇÃO DE USO
135180439327644 - 2018-07-02T14:13:23-0

INSCRIÇÃO ESTADUAL	INSCRIÇÃO ESTADUAL SUB. TRIBUTARIA	CNPJ
626885798113		07.187.072/0001-39

DADOS DO PRODUTO/SERVIÇO

COD. PROD.	DESCRIÇÃO DO PRODUTO/SERVIÇO	NCM SH	CST	CFOP	UNID.	QUANT.	VALOR UNITARIO	VALOR TOTAL	B.CALC. ICMS	VALOR ICMS	VALOR IPI	ALIQUOTAS ICMS	ALIQUOTAS IPI	VALOR TOTAL IMPOSTOS
	MARCA: MEDYSSEY Lote: 09I153 Cod.Anvisa: 80326170005 Cod.TUSS: 70905622 Ref: W16030S													
W16035S	BARRA DUAS ONDAS 16X7.5X35MM, MEDYSSEY, ANV. 80326170005 Lote: 10L046 Cod.Anvisa: 80326170005 Cod.TUSS: 70905622 Ref: W16035S	90211020	240	5102	UN	2,0000	3.071,2500	6.142,50	0,00	0,00	0,00	0,00	0,00	0,00
W16040S	BARRA DUAS ONDAS 16X7.5X40MM, MEDYSSEY, ANV. 80326170005 Lote: 12E238 Cod.Anvisa: 80326170005 Cod.TUSS: 70905622 Ref: W16040S	90211020	240	5102	UN	1,0000	3.948,7500	3.948,75	0,00	0,00	0,00	0,00	0,00	0,00
W16040S	BARRA DUAS ONDAS 16X7.5X40MM, MEDYSSEY, ANV. 80326170005 Lote: 12E240 Cod.Anvisa: 80326170005 Cod.TUSS: 70905622 Ref: W16040S	90211020	240	5102	UN	1,0000	3.948,7500	3.948,75	0,00	0,00	0,00	0,00	0,00	0,00
W16045S	BARRA DUAS ONDAS 16X7.5X45MM, MEDYSSEY, ANV. 80326170005 Lote: 12E263 Cod.Anvisa: 80326170005 Cod.TUSS: 70905622 Ref: W16045S	90211020	240	5102	UN	2,0000	3.948,7500	7.897,50	0,00	0,00	0,00	0,00	0,00	0,00
W16050S	BARRA DUAS ONDAS 16X7.5X50MM, MEDYSSEY, ANV. 80326170005 Lote: 11B059 Cod.Anvisa: 80326170005 Cod.TUSS: 70905622 Ref: W16050S	90211020	240	5102	UN	2,0000	3.948,7500	7.897,50	0,00	0,00	0,00	0,00	0,00	0,00
W16055S	BARRA DUAS ONDAS 16X7.5X55MM, MEDYSSEY, ANV. 80326170005 Lote: 12E267 Cod.Anvisa: 80326170005 Cod.TUSS: 70905622 Ref: W16055S	90211020	240	5102	UN	2,0000	3.948,7500	7.897,50	0,00	0,00	0,00	0,00	0,00	0,00
W16060S	BARRA DUAS ONDAS 16X7.5X60MM, MEDYSSEY, ANV. 80326170005 Lote: 12F081 Cod.Anvisa: 80326170005 Cod.TUSS: 70905622 Ref: W16060S	90211020	240	5102	UN	2,0000	3.948,7500	7.897,50	0,00	0,00	0,00	0,00	0,00	0,00
W16070S	BARRA DUAS ONDAS 16X7.5X70MM, MEDYSSEY, ANV. 80326170005 Lote: 10L036 Cod.Anvisa: 80326170005 Cod.TUSS: 70905622 Ref: W16070S	90211020	240	5102	UN	2,0000	3.948,7500	7.897,50	0,00	0,00	0,00	0,00	0,00	0,00
W16080S	BARRA DUAS ONDAS 16X7.5X80MM, MEDYSSEY, ANV. 80326170005 Lote: 10A038 Cod.Anvisa: 80326170005 Cod.TUSS: 70905622 Ref: W16080S	90211020	240	5102	UN	2,0000	3.948,7500	7.897,50	0,00	0,00	0,00	0,00	0,00	0,00
W16090S	BARRA DUAS ONDAS 16X7.5X90MM, MEDYSSEY, ANV. 80326170005 Lote: 11K304 Cod.Anvisa: 80326170005 Cod.TUSS: 70905622 Ref: W16090S	90211020	240	5102	UN	2,0000	3.948,7500	7.897,50	0,00	0,00	0,00	0,00	0,00	0,00
W16100S	BARRA DUAS ONDAS 16X7.5X100MM, MEDYSSEY, ANV. 80326170005 Lote: 11L042 Cod.Anvisa: 80326170005 Cod.TUSS: 70905622 Ref : W16100S	90211020	240	5102	UN	2,0000	3.948,7500	7.897,50	0,00	0,00	0,00	0,00	0,00	0,00
W16016L	BARRA TRES ONDAS 16X11.5X16MM, MEDYSSEY, ANV. 80326170005 Lote: 10E070 Cod.Anvisa: 80326170005 Cod.TUSS: 70905622 Ref: W16016L	90211020	240	5102	UN	2,0000	3.071,2500	6.142,50	0,00	0,00	0,00	0,00	0,00	0,00
W16020L	BARRA TRES ONDAS 16X11.5X20MM, MEDYSSEY, ANV. 80326170005 Lote: 09I118 Cod.Anvisa: 80326170005 Cod.TUSS: 70905622 Ref: W16020L	90211020	240	5102	UN	2,0000	3.071,2500	6.142,50	0,00	0,00	0,00	0,00	0,00	0,00
W16025L	BARRA TRES ONDAS 16X11.5X25MM, MEDYSSEY, ANV. 80326170005 Lote: 10K032 Cod.Anvisa: 80326170005 Cod.TUSS: 70905622 Ref : W16025L	90211020	240	5102	UN	2,0000	3.071,2500	6.142,50	0,00	0,00	0,00	0,00	0,00	0,00
W16030L	BARRA TRES ONDAS 16X11.5X30MM, MEDYSSEY, ANV. 80326170005 Lote: 09B037 Cod.Anvisa: 80326170005 Cod.TUSS: 70905622 Ref: W16030L	90211020	240	5102	UN	2,0000	3.071,2500	6.142,50	0,00	0,00	0,00	0,00	0,00	0,00
W16035L	BARRA TRES ONDAS 16X11.5X35MM, MEDYSSEY, ANV. 80326170005 Lote:	90211020	240	5102	UN	2,0000	3.948,7500	7.897,50	0,00	0,00	0,00	0,00	0,00	0,00

Este documento é cópia do original, assinado digitalmente por ORESTE NESTOR DE SOUZA LASPRO e Tribunal de Justica do Estado de Sao Paulo, protocolado em 01/11/2018 às 15:19 , sob o número WSNE18702778505
Para conferir o original, acesse o site https://esaj.tjsp.jus.br/pastadigital/pg/abrirConferenciaDocumento.do, informe o processo 1006116-65.2018.8.26.0554 e código 5154AD9.

RECEBEMOS DE ALEFH MEDICAL IMPORTACAO E EXPORTACAO LTDA OS PRODUTOS/SERVIÇOS CONSTANTES NA NOTA FISCAL INDICADA AO LADO

DATA DE RECEBIMENTO	IDENTIFICAÇÃO E ASSINATURA DO RECEBEDOR

NF-e fls. 846
Nº 000.009.553
SÉRIE : 1

ALEFH MEDICAL IMPORTACAO E EXPORTACAO LTDA
RUA MARTIM AFONSO DE SOUZA, 356
VILA PIRES
SANTO ANDRE
SP
TEL/FAX: 1141256332
CEP: 09195230

ALEFH MEDICAL

DANFE
DOCUMENTO AUXILIAR DA NOTA FISCAL ELETRÔNICA

0 - Entrada
1 - Saída **1**

Nº 000.009.553
SÉRIE :1
FOLHA 10 de 10

CHAVE DE ACESSO
3518 0707 1870 7200 0139 5500 1000 0095 5310 0464 0329

Consulta de autenticidade no portal nacional da NF-e www.nfe.fazenda.gov.br/portal ou no site da Sefaz Autorizadora

NATUREZA DA OPERAÇÃO
VENDAS

PROTOCOLO DE AUTORIZAÇÃO DE USO
135180439327644 - 2018-07-02T14:13:23-0

INSCRIÇÃO ESTADUAL	INSCRIÇÃO ESTADUAL SUB. TRIBUTARIA	CNPJ
626885798113		07.187.072/0001-39

DADOS DO PRODUTO/SERVIÇO

COD. PROD.	DESCRIÇÃO DO PRODUTO/SERVIÇO	NCM SH	CST	CFOP	UNID.	QUANT.	VALOR UNITARIO	VALOR TOTAL	B.CALC. ICMS	VALOR ICMS	VALOR IPI	ALIQUOTAS ICMS	ALIQUOTAS IPI	VALOR TOTAL IMPOSTOS
	10D120 Cod.Anvisa: 80326170005 Cod.TUSS: 70905622 Ref : W16035L													
W16040L	BARRA TRES ONDAS 16X11.5X40MM, MEDYSSEY, ANV. 80326170005 Lote: 09J053 Cod.Anvisa: 80326170005 Cod.TUSS: 70905622 Ref : W16040L	90211020	240	5102	UN	2,0000	3.948,7500	7.897,50	0,00	0,00	0,00	0,00	0,00	0,00
W16045L	BARRA TRES ONDAS 16X11.5X45MM, MEDYSSEY, ANV. 80326170005 Lote: 10K250 Cod.Anvisa: 80326170005 Cod.TUSS: 70905622 Ref : W16045L	90211020	240	5102	UN	2,0000	3.948,7500	7.897,50	0,00	0,00	0,00	0,00	0,00	0,00
W16050L	BARRA TRES ONDAS 16X11.5X50MM, MEDYSSEY, ANV. 80326170005 Lote: 08L083 Cod.Anvisa: 80326170005 Cod.TUSS: 70905622 Ref: W16050L	90211020	240	5102	UN	1,0000	3.948,7500	3.948,75	0,00	0,00	0,00	0,00	0,00	0,00
W16050L	BARRA TRES ONDAS 16X11.5X50MM, MEDYSSEY, ANV. 80326170005 Lote: 11L002 Cod.Anvisa: 80326170005 Cod.TUSS: 70905622 Ref: W16050L	90211020	240	5102	UN	1,0000	3.948,7500	3.948,75	0,00	0,00	0,00	0,00	0,00	0,00
W16055L	BARRA TRES ONDAS 16X11.5X55MM, MEDYSSEY, ANV. 80326170005 Lote: 09J029 Cod.Anvisa: 80326170005 Cod.TUSS: 70905622 Ref : W16055L	90211020	240	5102	UN	1,0000	3.948,7500	3.948,75	0,00	0,00	0,00	0,00	0,00	0,00
W16055L	BARRA TRES ONDAS 16X11.5X55MM, MEDYSSEY, ANV. 80326170005 Lote: 11C032 Cod.Anvisa: 80326170005 Cod.TUSS: 70905622 Ref : W16055L	90211020	240	5102	UN	1,0000	3.948,7500	3.948,75	0,00	0,00	0,00	0,00	0,00	0,00
W16060L	BARRA TRES ONDAS 16X11.5X60MM, MEDYSSEY, ANV. 80326170005 Lote: 09I219 Cod.Anvisa: 80326170005 Cod.TUSS: 70905622 Ref : W16060L	90211020	240	5102	UN	1,0000	3.948,7500	3.948,75	0,00	0,00	0,00	0,00	0,00	0,00
W16060L	BARRA TRES ONDAS 16X11.5X60MM, MEDYSSEY, ANV. 80326170005 Lote: 10G231 Cod.Anvisa: 80326170005 Cod.TUSS: 70905622 Ref : W16060L	90211020	240	5102	UN	1,0000	3.948,7500	3.948,75	0,00	0,00	0,00	0,00	0,00	0,00
W16070L	BARRA TRES ONDAS 16X11.5X70MM , MEDYSSEY, ANV. 80326170005 Lote: 08E065 Cod.Anvisa: 80326170005 Cod.TUSS: 70905622 Re f: W16070L	90211020	240	5102	UN	2,0000	3.948,7500	7.897,50	0,00	0,00	0,00	0,00	0,00	0,00
W16080L	BARRA TRES ONDAS 16X11.5X80MM, MEDYSSEY, ANV. 80326170005 Lote: 11J652 Cod.Anvisa: 80326170005 Cod.TUSS: 70905622 Ref : W16080L	90211020	240	5102	UN	1,0000	3.948,7500	3.948,75	0,00	0,00	0,00	0,00	0,00	0,00
W16080L	BARRA TRES ONDAS 16X11.5X80MM, MEDYSSEY, ANV. 80326170005 Lote: 11L004 Cod.Anvisa: 80326170005 Cod.TUSS: 70905622 Ref : W16080L	90211020	240	5102	UN	1,0000	3.948,7500	3.948,75	0,00	0,00	0,00	0,00	0,00	0,00
W16090L	BARRA TRES ONDAS 16X11.5X90MM, MEDYSSEY, ANV. 80326170005 Lote: 10B044 Cod.Anvisa: 80326170005 Cod.TUSS: 70905622 Ref : W16090L	90211020	240	5102	UN	1,0000	3.948,7500	3.948,75	0,00	0,00	0,00	0,00	0,00	0,00
W16090L	BARRA TRES ONDAS 16X11.5X90MM, MEDYSSEY, ANV. 80326170005 Lote: 12C278 Cod.Anvisa: 80326170005 Cod.TUSS: 70905622 Ref : W16090L	90211020	240	5102	UN	1,0000	3.948,7500	3.948,75	0,00	0,00	0,00	0,00	0,00	0,00
W16100L	BARRA TRES ONDAS 16X11.5X100MM, MEDYSSEY, ANV. 80326170005 Lote: 10F374 Cod.Anvisa: 80326170005 Cod.TUSS: 70905622 Re f: W16100L	90211020	240	5102	UN	2,0000	3.948,7500	7.897,50	0,00	0,00	0,00	0,00	0,00	0,00

Este documento é cópia do original, assinado digitalmente por ORESTE NESTOR DE SOUZA LASPRO e Tribunal de Justica do Estado de Sao Paulo, protocolado em 01/11/2018 às 15:19 , sob o número WSNE18702778505
Para conferir o original, acesse o site https://esaj.tjsp.jus.br/pastadigital/pg/abrirConferenciaDocumento.do, informe o processo 1006116-65.2018.8.26.0554 e código 5154AD9.

GOVERNO DO ESTADO DE SÃO PAULO
SECRETARIA DE DESENVOLVIMENTO ECONÔMICO, CIÊNCIA, TECNOLOGIA E INOVAÇÃO
JUNTA COMERCIAL DO ESTADO DE SÃO PAULO

JUCESP
Junta Comercial do Estado de São Paulo

FICHA CADASTRAL COMPLETA

NESTA FICHA CADASTRAL COMPLETA, AS INFORMAÇÕES DOS QUADROS "EMPRESA", "CAPITAL", "ENDEREÇO", "OBJETO SOCIAL" E "TITULAR/SÓCIOS/DIRETORIA" REFEREM-SE À SITUAÇÃO DA EMPRESA NO MOMENTO DE SUA CONSTITUIÇÃO OU AO SEU PRIMEIRO REGISTRO CADASTRADO NO SISTEMA INFORMATIZADO.

A SEGUIR, SÃO INFORMADOS OS EXTRATOS DOS ARQUIVAMENTOS POSTERIORMENTE REALIZADOS, SE HOUVER.

A AUTENTICIDADE DESTA FICHA CADASTRAL COMPLETA PODERÁ SER CONSULTADA NO SITE WWW.JUCESPONLINE.SP.GOV.BR, MEDIANTE O CÓDIGO DE AUTENTICIDADE INFORMADO AO FINAL DESTE DOCUMENTO.

PARA EMPRESAS CONSTITUÍDAS ANTES DE 1.992, OS ARQUIVAMENTOS ANTERIORES A ESTA DATA DEVEM SER CONSULTADOS NA FICHA DE BREVE RELATO (FBR).

EMPRESA

KRAFT SPINE COMERCIAL E IMPORTADORA LTDA

TIPO: SOCIEDADE LIMITADA

NIRE MATRIZ	DATA DA CONSTITUIÇÃO	EMISSÃO
35225164964	21/02/2011	21/08/2018 08:19:47

INÍCIO DE ATIVIDADE	CNPJ	INSCRIÇÃO ESTADUAL
23/01/2011	13.533.599/0001-70	

CAPITAL

R$ 100.000,00 (CEM MIL REAIS)

ENDEREÇO

LOGRADOURO: RUA TITO LIVIO	NÚMERO: 61	
BAIRRO: VILA PAULISTA	COMPLEMENTO: SALA 07	
MUNICÍPIO: SAO PAULO	CEP: 04361-040	UF: SP

OBJETO SOCIAL

COMÉRCIO ATACADISTA DE INSTRUMENTOS E MATERIAIS PARA USO MÉDICO, CIRÚRGICO, HOSPITALAR E DE LABORATÓRIOS

TITULAR / SÓCIOS / DIRETORIA

MARGARETE PEDRINA DE LIMA, NACIONALIDADE BRASILEIRA, CPF: 041.965.518-23, RG/RNE: 125232202 - SP, RESIDENTE À AVENIDA DAMASCENO VIEIRA, 44, BLOCO C - APT, VILA MASCOTE, SAO PAULO - SP, CEP 04363-040, NA SITUAÇÃO DE SÓCIO E ADMINISTRADOR, ASSINANDO PELA EMPRESA. COM VALOR DE PARTICIPAÇÃO NA SOCIEDADE DE $ 50.000,00

WECSLEY KLEBER NEGREIRUS LIMA, NACIONALIDADE BRASILEIRA, CPF: 317.795.288-41, RG/RNE: 275478440 - SP, RESIDENTE À AVENIDA DAMASCENO VIEIRA, 44, BLOCO C - APT, VILA MASCOTE, SAO PAULO - SP, CEP 04363-040, NA SITUAÇÃO DE SÓCIO E ADMINISTRADOR, ASSINANDO PELA EMPRESA. COM VALOR DE PARTICIPAÇÃO NA SOCIEDADE DE $ 50.000,00

ARQUIVAMENTOS

Este documento é cópia do original, assinado digitalmente por ORESTE NESTOR DE SOUZA LASPRO e Tribunal de Justica do Estado de Sao Paulo, protocolado em 01/11/2018 às 15:19 , sob o número WSNE18702778505
Para conferir o original, acesse o site https://esaj.tjsp.jus.br/pastadigital/pg/abrirConferenciaDocumento.do, informe o processo 1006116-65.2018.8.26.0554 e código 5154AD9.

NUM.DOC: 803.466/12-2 SESSÃO: 06/02/2012

REGISTRO DA DECLARAÇÃO DE ENQUADRAMENTO DE EMPRESA DE PEQUENO PORTE – (EPP).

NUM.DOC: 166.326/12-4 SESSÃO: 24/04/2012

ENDEREÇO DA SEDE ALTERADO PARA RUA TITO LIVIO, 61, SALAS 4,5,6 E, VILA PAULISTA, SAO PAULO - SP, CEP 04361-040.

INCLUSÃO DE CNPJ 13.533.599/0001-70

CONSOLIDAÇÃO CONTRATUAL DA MATRIZ.

NUM.DOC: 210.330/12-0 SESSÃO: 28/05/2012

ALTERAÇÃO DA ATIVIDADE ECONÔMICA / OBJETO SOCIAL DA SEDE PARA COMÉRCIO ATACADISTA DE INSTRUMENTOS E MATERIAIS PARA USO MÉDICO, CIRÚRGICO, HOSPITALAR E DE LABORATÓRIOS.

ENDEREÇO DA SEDE ALTERADO PARA RUA TITO LIVIO, 61, ESCRITORIO 7, VILA PAULISTA, SAO PAULO - SP, CEP 04361-040.

CONSOLIDAÇÃO CONTRATUAL DA MATRIZ.

NUM.DOC: 401.813/13-7 SESSÃO: 21/10/2013

ALTERAÇÃO DO NOME EMPRESARIAL PARA KRAFT SPINE COMERCIAL IMPORTACAO E EXPORTACAO LTDA.

ALTERAÇÃO DA ATIVIDADE ECONÔMICA / OBJETO SOCIAL DA SEDE PARA COMÉRCIO ATACADISTA DE ROUPAS E ACESSÓRIOS PARA USO PROFISSIONAL E DE SEGURANÇA DO TRABALHO, COMÉRCIO ATACADISTA DE MEDICAMENTOS E DROGAS DE USO HUMANO, COMÉRCIO ATACADISTA DE INSTRUMENTOS E MATERIAIS PARA USO MÉDICO, CIRÚRGICO, HOSPITALAR E DE LABORATÓRIOS, COMÉRCIO ATACADISTA DE COSMÉTICOS E PRODUTOS DE PERFUMARIA, COMÉRCIO ATACADISTA DE ARTIGOS DE ESCRITÓRIO E DE PAPELARIA.

CONSOLIDAÇÃO CONTRATUAL DA MATRIZ.

NUM.DOC: 422.000/13-9 SESSÃO: 11/11/2013

ALTERAÇÃO DA ATIVIDADE ECONÔMICA / OBJETO SOCIAL DA SEDE PARA COMÉRCIO ATACADISTA DE ROUPAS E ACESSÓRIOS PARA USO PROFISSIONAL E DE SEGURANÇA DO TRABALHO, COMÉRCIO ATACADISTA DE MEDICAMENTOS E DROGAS DE USO HUMANO, COMÉRCIO ATACADISTA DE INSTRUMENTOS E MATERIAIS PARA USO MÉDICO, CIRÚRGICO, HOSPITALAR E DE LABORATÓRIOS, COMÉRCIO ATACADISTA DE COSMÉTICOS E PRODUTOS DE PERFUMARIA, COMÉRCIO ATACADISTA DE MERCADORIAS EM GERAL, SEM PREDOMINÂNCIA DE ALIMENTOS OU DE INSUMOS AGROPECUÁRIOS.

CONSOLIDAÇÃO CONTRATUAL DA MATRIZ.

FIM DAS INFORMAÇÕES PARA NIRE: 35225164964
DATA DA ÚLTIMA ATUALIZAÇÃO DA BASE DE DADOS: 20/08/2018

JUCESP Junta Comercial do Estado de São Paulo — GOVERNO DO ESTADO DE SÃO PAULO — documento assinado digitalmente

Ficha Cadastral Completa emitida para MARCELO RONALD PEREIRA ROSA : 10752197878. Documento certificado por JUNTA COMERCIAL DO ESTADO DE SÃO PAULO. A Junta Comercial do Estado de São Paulo, garante a autenticidade deste documento quando visualizado diretamente no portal www.jucesponline.sp.gov.br sob o número de autenticidade 105300586, terça-feira, 21 de agosto de 2018 às 08:19:47.

Este documento é cópia do original, assinado digitalmente por ORESTE NESTOR DE SOUZA LASPRO e Tribunal de Justica do Estado de Sao Paulo, protocolado em 01/11/2018 às 15:19 , sob o número WSNE18702778505
Para conferir o original, acesse o site https://esaj.tjsp.jus.br/pastadigital/pg/abrirConferenciaDocumento.do, informe o processo 1006116-65.2018.8.26.0554 e código 5154AD9.

COMMERCIAL INVOICE

MEDYSSEY CO., LTD.

Shipper (Manufacturer's Name and Address) : MEDYSSEY CO., LTD. #722-3, 4TH FL., SCIENCE TOWER, JIHAENG-DONG DONGDUCHEON-CITY, GYEONGGI-DO, 483020, KOR SALES PERSON) SHAWN KIM TEL) +82 31 879 0414 FAX) +82 31 879 0415	Invoice Nbr : 10CI-0519-WX	Invoice Date : JULY. 6TH, 2010
	L/C Nbr : N/A	L/C Date : N/A
	P/O Nbr : PO-MD 0000003	P/I Nbr : 10PI-0519-WX
Consignee (Bill to) : ALEFH MEDICAL IMPORTAÇÃO E EXPORTAÇÃO LTDA RUA CONTINENTAL, 650 09726-410 JD DO MAR -SÃO BERNARDO DO CAMPO CNPJ 07.187.072/0001-39, BRAZIL ATTN.) ANDRIESSA RAMOS / IMPORT MANAGER TEL) +55 11 4125 6332 FAX) +55 11 4125 5860	Price Condition : F.O.B, INCHEON, KOREA	Payment Condition : 100% T/T IN ADVANCE BEFORE EX-FACTORY
	Vessel / Freight Name : TBD	On Board Date : TBD
	Shipped from : INCHEON, KOREA	Destination : SAO PAULO, BRAZIL
Notify (if other than consignee) SAME AS CONSIGNEE	Other Reference (Remarks) : * FREIGHT COLLECT * INCOTERMS : F.O.B, INCHEON, KOREA	

Shipping Marks	Part Nbr / Description of Goods	Quantity (EA)	Unit Price (US$/EA)	Amounts (US$)
ALEFH	*< Orthopedic Implant (H.S.Code : 9021.90-1000)>*			
INV.#:10CI-0519-WX	Attach 1-3 > WAVEFLEX SYSTEM IMPLANT	2.066		###########
C/T NO : 1 - 2	**TOTAL INVOICED AMOUNTS (U$)**	**2.066**		###########
MADE IN KOREA	ORIGIN : REPUBLIC OF KOREA			
CAUTION !				
UPSIDE	INVOICE DETAILS ARE DESCRIBED IN THE FOLLOWING 2(TWO) ATTACHMENTS.			
FRAGILE				

TOTAL MASTER CARTONS : **2** CARTON(S)

NET WEIGHT (KGS) : KGS

GROSS WEIGHT (KGS) : KGS

Medyssey Co., Ltd.

J. W. Jang / President

Signed by : Medyssey Co., Ltd.

Este documento é cópia do original, assinado digitalmente por ORESTE NESTOR DE SOUZA LASPRO e Tribunal de Justica do Estado de Sao Paulo, protocolado em 01/11/2018 às 15:19 , sob o número WSNE18702778505
Para conferir o original, acesse o site https://esaj.tjsp.jus.br/pastadigital/pg/abrirConferenciaDocumento.do, informe o processo 1006116-65.2018.8.26.0554 e código 5154AD9.

INVOICE DETAILS - 1

10CI-0519-WX

Product Code	Description of Goods	Q'ty (EA)	U/Price (US$/EA)	Amounts (US$)	LOT Numbers	Expiration Date
< Orthopedic Implant (H.S.Code : 9021.90-1000)>						
WaveflexX Spinal System Implants						
	Mono-Axial Pedicle Screw					
WMO5535	5.5 x 35mm	22	$64,00	$1.408,00	09F190	May-14
WMO5540	5.5 x 40mm	22	$64,00	$1.408,00	09i064	August-14
WMO5545	5.5 x 45mm	22	$64,00	$1.408,00	09i029	August-14
WMO6535	6.5 x 35mm	22	$64,00	$1.408,00	10A216	December-14
WMO6540	6.5 x 40mm	22	$64,00	$1.408,00	10A318	December-14
WMO6545	6.5 x 45mm	22	$64,00	$1.408,00	10B069	January-15
WMO7540	7.5 x 40mm	22	$64,00	$1.408,00	09J046	September-14
WMO7545	7.5 x 45mm	22	$64,00	$1.408,00	09i215	August-14
	Poly-Axial Pedicle Screw					
WPO4520	4.5 x 20mm	22	$73,00	$1.606,00	10F032	May-15
WPO4525	4.5 x 25mm	22	$73,00	$1.606,00	10F033	May-15
WPO4530	4.5 x 30mm	22	$73,00	$1.606,00	10F034	May-15
WPO4535	4.5 x 35mm	22	$73,00	$1.606,00	10F035	May-15
WPO4540	4.5 x 40mm	22	$73,00	$1.606,00	10F036	May-15
WPO4545	4.5 x 45mm	22	$73,00	$1.606,00	10F037	May-15
WPO5525	5.5 x 25mm	30	$73,00	$2.190,00	10F038	May-15
WPO5530	5.5 x 30mm	30	$73,00	$2.190,00	10F039	May-15
WPO5535	5.5 x 35mm	30	$73,00	$2.190,00	10F040	May-15
WPO5540	5.5 x 40mm	44	$73,00	$3.212,00	10F041	May-15
WPO5545	5.5 x 45mm	44	$73,00	$3.212,00	10F042	May-15
WPO5550	5.5 x 50mm	44	$73,00	$3.212,00	10F043	May-15
WPO6530	6.5 x 30mm	30	$73,00	$2.190,00	10F044	May-15
WPO6535	6.5 x 35mm	30	$73,00	$2.190,00	10F045	May-15
WPO6540	6.5 x 40mm	68	$73,00	$4.964,00	10F046	May-15
WPO6545	6.5 x 45mm	92	$73,00	$6.716,00	10F047	May-15
WPO6550	6.5 x 50mm	68	$73,00	$4.964,00	10F048	May-15
WPO6555	6.5 x 55mm	44	$73,00	$3.212,00	10F049	May-15
WPO7530	7.5 x 30mm	30	$73,00	$2.190,00	10F050	May-15
WPO7535	7.5 x 35mm	30	$73,00	$2.190,00	10F051	May-15
WPO7540	7.5 x 40mm	30	$73,00	$2.190,00	10F052	May-15
WPO7545	7.5 x 45mm	30	$73,00	$2.190,00	10F053	May-15

~ Continued to Next Attachment ~

INVOICE DETAILS - 2

10CI-0519-WX

Product Code	Description of Goods	Q'ty (EA)	U/Price (US$/EA)	Amounts (US$)	LOT Numbers	Expiration Date

Este documento é cópia do original, assinado digitalmente por ORESTE NESTOR DE SOUZA LASPRO e Tribunal de Justica do Estado de Sao Paulo, protocolado em 01/11/2018 às 15:19 , sob o número WSNE18702778505
Para conferir o original, acesse o site https://esaj.tjsp.jus.br/pastadigital/pg/abrirConferenciaDocumento.do, informe o processo 1006116-65.2018.8.26.0554 e código 5154AD9.

< Orthopedic Implant (H.S.Code : 9021.90-1000)>

WaveflexX Spinal System Implants

	Poly-Axial Pedicle Screw					
WPO7550	7.5 x 50mm	30	$73,00	$2.190,00	10F054	May-15
WPO7555	7.5 x 55mm	30	$73,00	$2.190,00	10F055	May-15
WPO8030	8.0 x 30mm	22	$73,00	$1.606,00	10F056	May-15
WPO8035	8.0 x 35mm	22	$73,00	$1.606,00	10F057	May-15
WPO8040	8.0 x 40mm	22	$73,00	$1.606,00	10F058	May-15
WPO8045	8.0 x 45mm	22	$73,00	$1.606,00	10F059	May-15
	Reduction Mono-Axial Pedicle Screw					
WRM6540	6.5 x 40mm	10	$78,00	$780,00	10B041	January-15
WRM6545	6.5 x 45mm	10	$78,00	$780,00	10B042	January-15
	Reduction Poly-Axial Pedicle Screw					
WRP6540	6.5 x 40mm	10	$88,00	$880,00	10F060	May-15
WRP6545	6.5 x 45mm	10	$88,00	$880,00	10F061	May-15
	Locking Cap (Set Screw)					
WS100	10.0mm	420	$20,00	$8.400,00	10E120/121/12	April-15
	Cross Link					
TR036	36mm	14	$113,00	$1.582,00	10F381	May-15
TR046	46mm	14	$113,00	$1.582,00	10F190	May-15
TR056	56mm	14	$113,00	$1.582,00	10E311	April-15
TR066	66mm	14	$113,00	$1.582,00	10F227	May-15
	Three-Turing Wave Rod (Rod Diameter : 6.0mm)					
W16016L	16 x 11.5 x 16mm	14	$350,00	$4.900,00	10E070	April-15
W16020L	16 x 11.5 x 20mm	14	$350,00	$4.900,00	09i118	August-14
W16025L	16 x 11.5 x 25mm	14	$350,00	$4.900,00	09i208	August-14
W16030L	16 x 11.5 x 30mm	14	$350,00	$4.900,00	09B037	January-14
W16035L	16 x 11.5 x 35mm	14	$450,00	$6.300,00	10D120	March-15
W16040L	16 x 11.5 x 40mm	14	$450,00	$6.300,00	09B039	January-14
W16045L	16 x 11.5 x 45mm	14	$450,00	$6.300,00	09J004	September-14
W16050L	16 x 11.5 x 50mm	14	$450,00	$6.300,00	09C027	February-14
W16055L	16 x 11.5 x 55mm	14	$450,00	$6.300,00	09J029	September-14
W16060L	16 x 11.5 x 60mm	14	$450,00	$6.300,00	09i219	August-14
W16070L	16 x 11.5 x 70mm	14	$450,00	$6.300,00	08E065	April-13

~ Continued to Next Attachment ~

INVOICE DETAILS - 3 10CI-0519-WX

Product Code	Description of Goods	Q'ty (EA)	U/Price (US$/EA)	Amounts (US$)	LOT Numbers	Expiration Date

< Orthopedic Implant (H.S.Code : 9021.90-1000)>

WaveflexX Spinal System Implants

Este documento é cópia do original, assinado digitalmente por ORESTE NESTOR DE SOUZA LASPRO e Tribunal de Justica do Estado de Sao Paulo, protocolado em 01/11/2018 às 15:19 , sob o número WSNE18702778505
Para conferir o original, acesse o site https://esaj.tjsp.jus.br/pastadigital/pg/abrirConferenciaDocumento.do, informe o processo 1006116-65.2018.8.26.0554 e código 5154AD9.

	Three-Turing Wave Rod (Rod Diameter : 6.0mm)					
W16080L	16 x 11.5 x 80mm	14	$450,00	$6.300,00	09i220	August-14
W16090L	16 x 11.5 x 90mm	14	$450,00	$6.300,00	10B044	January-15
W16100L	16 x 11.5 x 100mm	14	$450,00	$6.300,00	09i221	August-14
	Two-Turing Wave Rod (Rod Diameter : 6.0mm)					
W16016S	16 x 7.5 x 16mm	14	$350,00	$4.900,00	10E099	April-15
W16020S	16 x 7.5 x 20mm	14	$350,00	$4.900,00	10D178	March-15
W16025S	16 x 7.5 x 25mm	14	$350,00	$4.900,00	09J048	September-14
W16030S	16 x 7.5 x 30mm	14	$350,00	$4.900,00	09i153	August-14
W16035S	16 x 7.5 x 35mm	14	$350,00	$4.900,00	09J064	September-14
W16040S	16 x 7.5 x 40mm	14	$450,00	$6.300,00	09K109	November-14
W16045S	16 x 7.5 x 45mm	14	$450,00	$6.300,00	10B073	January-15
W16050S	16 x 7.5 x 50mm	14	$450,00	$6.300,00	09i157/10B123	August-14
W16055S	16 x 7.5 x 55mm	14	$450,00	$6.300,00	09i158	August-14
W16060S	16 x 7.5 x 60mm	14	$450,00	$6.300,00	09i168	August-14
W16070S	16 x 7.5 x 70mm	14	$450,00	$6.300,00	10A041	December-14
W16080S	16 x 7.5 x 80mm	14	$450,00	$6.300,00	10A038	December-14
W16090S	16 x 7.5 x 90mm	14	$450,00	$6.300,00	10A039	December-14
W16100S	16 x 7.5 x 100mm	14	$450,00	$6.300,00	10B061	January-15
W20040S	20 x 7.5 x 40mm	14	$450,00	$6.300,00	09J084	September-14
W20045S	20 x 7.5 x 45mm	14	$450,00	$6.300,00	08G036	June-13
	Invoice Amounts (EA & US$)	2.066		$275.354,00		

Origin : Republic of Korea

~ End of Attachment ~

Este documento é cópia do original, assinado digitalmente por ORESTE NESTOR DE SOUZA LASPRO e Tribunal de Justica do Estado de Sao Paulo, protocolado em 01/11/2018 às 15:19 , sob o número WSNE18702778505
Para conferir o original, acesse o site https://esaj.tjsp.jus.br/pastadigital/pg/abrirConferenciaDocumento.do, informe o processo 1006116-65.2018.8.26.0554 e código 5154AD9.

PACKING LIST

MEDYSSEY CO., LTD.

Shipper : MEDYSSEY CO., LTD. #722-3, 4TH FL., SCIENCE TOWER, JIHAENG-DONG, DONGDUCHEON-CITY, GYEONGGI-DO, 483020, KOR SALES PERSON) SHAWN KIM TEL) +82 31 879 0414 FAX) +82 31 879 0415	Invoice Nbr : 10CI-0519-WX	Invoice Date : JULY. 6TH, 2010
	L/C Nbr : N/A	L/C Date : N/A
	P/O Nbr : PO-MD 0000003	P/I Nbr : 10PI-0519-WX
Consignee (Bill to) : ALEFH MEDICAL IMPORTAÇÃO E EXPORTAÇÃO LTDA RUA CONTINENTAL, 650 09726-410 JD DO MAR -SÃO BERNARDO DO CAMPO CNPJ 07.187.072/0001-39, BRAZIL ATTN.) ANDRIESSA RAMOS / IMPORT MANAGER TEL) +55 11 4125 6332 FAX) +55 11 4125 5860	Price Condition : F.O.B, INCHEON, KOREA	Payment Condition : 100% T/T IN ADVANCE BEFORE EX-FACTORY
	Vessel / Freight Name : TBD	On Board Date : TBD
	Shipped from : INCHEON, KOREA	Destination : SAO PAULO, BRAZIL
Notify (if other than consignee) SAME AS CONSIGNEE	Other Reference : * FREIGHT COLLECT * INCOTERMS : F.O.B, INCHEON, KOREA	

Shipping Marks	Part Nbr / Description of Goods	Quantity (EA)	Net Weight (Kgs)	Gross Weight (Kgs)
ALEFH	MASTER CARTON #1	1.112	0,00	0,00
INV.#:10CI-0519-WX	MASTER CARTON #2	954	0,00	0,00
C/T NO : 1 - 2	**TOTAL Q'TY(EA), N/W(KGS) & G/W(KGS)**	**8**	**27,00**	**36,00**

MADE IN KOREA ORIGIN : REPUBLIC OF KOREA

CAUTION !

UPSIDE PACKING DETAILS ARE DESCRIBED IN THE FOLLOWING 3(THREE) ATTACHMENTS.

FRAGILE

TOTAL MASTER CARTONS : **2** CARTON(S)

NET WEIGHT (KGS) : **27,00** KGS

GROSS WEIGHT (KGS) : **36,00** KGS

Medyssey Co., Ltd.

J. W. Jang / President

Signed by : Medyssey Co., Ltd.

Este documento é cópia do original, assinado digitalmente por ORESTE NESTOR DE SOUZA LASPRO e Tribunal de Justica do Estado de Sao Paulo, protocolado em 01/11/2018 às 15:19 , sob o número WSNE18702778505
Para conferir o original, acesse o site https://esaj.tjsp.jus.br/pastadigital/pg/abrirConferenciaDocumento.do, informe o processo 1006116-65.2018.8.26.0554 e código 5154AD9.

PACKING DETAILS - 1

10CI-0519-W

Product Code	Description of Goods	Q'ty (EA)	Net Weight (Kgs)	Gross Weight (Kgs)	LOT Numbers	Expiration Date
MASTER CARTON #1		1.112				
WMO5535	5.5 x 35mm	22			09F190	May-14
WMO5540	5.5 x 40mm	22			09i064	August-14
WMO5545	5.5 x 45mm	22			09i029	August-14
WMO6535	6.5 x 35mm	22			10A216	December-14
WMO6540	6.5 x 40mm	22			10A318	December-14
WMO6545	6.5 x 45mm	22			10B069	January-15
WMO7540	7.5 x 40mm	22			09J046	September-14
WMO7545	7.5 x 45mm	22			09i215	August-14
WRM6540	6.5 x 40mm	10			10B041	January-15
WRM6545	6.5 x 45mm	10			10B042	January-15
WRP6540	6.5 x 40mm	10			10F060	May-15
WRP6545	6.5 x 45mm	10			10F061	May-15
WS100	10.0mm	420			10E120/121/12	April-15
TR036	36mm	14			10F381	May-15
TR046	46mm	14			10F190	May-15
TR056	56mm	14			10E311	April-15
TR066	66mm	14			10F227	May-15
W16016L	16 x 11.5 x 16mm	14			10E070	April-15
W16020L	16 x 11.5 x 20mm	14			09i118	August-14
W16025L	16 x 11.5 x 25mm	14			09i208	August-14
W16030L	16 x 11.5 x 30mm	14			09B037	January-14
W16035L	16 x 11.5 x 35mm	14			10D120	March-15
W16040L	16 x 11.5 x 40mm	14			09B039	January-14
W16045L	16 x 11.5 x 45mm	14			09J004	September-14
W16050L	16 x 11.5 x 50mm	14			09C027	February-14
W16055L	16 x 11.5 x 55mm	14			09J029	September-14
W16060L	16 x 11.5 x 60mm	14			09i219	August-14
W16070L	16 x 11.5 x 70mm	14			08E065	April-13
W16080L	16 x 11.5 x 80mm	14			09i220	August-14
W16090L	16 x 11.5 x 90mm	14			10B044	January-15
W16100L	16 x 11.5 x 100mm	14			09i221	August-14

~ Continued to Next Attachment ~

Este documento é cópia do original, assinado digitalmente por ORESTE NESTOR DE SOUZA LASPRO e Tribunal de Justica do Estado de Sao Paulo, protocolado em 01/11/2018 às 15:19 , sob o número WSNE18702778505
Para conferir o original, acesse o site https://esaj.tjsp.jus.br/pastadigital/pg/abrirConferenciaDocumento.do, informe o processo 1006116-65.2018.8.26.0554 e código 5154AD9.

PACKING DETAILS - 2

Product Code	Description of Goods	Q'ty (EA)	Net Weight (Kgs)	Gross Weight (Kgs)	LOT Numbers	Expiration Date
MASTER CARTON #1						
W16016S	16 x 7.5 x 16mm	14			10E099	April-15
W16020S	16 x 7.5 x 20mm	14			10D178	March-15
W16025S	16 x 7.5 x 25mm	14			09J048	September-14
W16030S	16 x 7.5 x 30mm	14			09i153	August-14
W16035S	16 x 7.5 x 35mm	14			09J064	September-14
W16040S	16 x 7.5 x 40mm	14			09K109	November-14
W16045S	16 x 7.5 x 45mm	14			10B073	January-15
W16050S	16 x 7.5 x 50mm	14			09i157/10B123	August-14
W16055S	16 x 7.5 x 55mm	14			09i158	August-14
W16060S	16 x 7.5 x 60mm	14			09i168	August-14
W16070S	16 x 7.5 x 70mm	14			10A041	December-14
W16080S	16 x 7.5 x 80mm	14			10A038	December-14
W16090S	16 x 7.5 x 90mm	14			10A039	December-14
W16100S	16 x 7.5 x 100mm	14			10B061	January-15
W20040S	20 x 7.5 x 40mm	14			09J084	September-14
W20045S	20 x 7.5 x 45mm	14			08G036	June-13

Este documento é cópia do original, assinado digitalmente por ORESTE NESTOR DE SOUZA LASPRO e Tribunal de Justica do Estado de Sao Paulo, protocolado em 01/11/2018 às 15:19 , sob o número WSNE18702778505
Para conferir o original, acesse o site https://esaj.tjsp.jus.br/pastadigital/pg/abrirConferenciaDocumento.do, informe o processo 1006116-65.2018.8.26.0554 e código 5154AD9.

PACKING DETAILS - 3

10CI-0519-W

Product Code	Description of Goods	Q'ty (EA)	Net Weight (Kgs)	Gross Weight (Kgs)	LOT Numbers	Expiration Date
MASTER CARTON #2		954				
WPO4520	4.5 x 20mm	22			10F032	May-15
WPO4525	4.5 x 25mm	22			10F033	May-15
WPO4530	4.5 x 30mm	22			10F034	May-15
WPO4535	4.5 x 35mm	22			10F035	May-15
WPO4540	4.5 x 40mm	22			10F036	May-15
WPO4545	4.5 x 45mm	22			10F037	May-15
WPO5525	5.5 x 25mm	30			10F038	May-15
WPO5530	5.5 x 30mm	30			10F039	May-15
WPO5535	5.5 x 35mm	30			10F040	May-15
WPO5540	5.5 x 40mm	44			10F041	May-15
WPO5545	5.5 x 45mm	44			10F042	May-15
WPO5550	5.5 x 50mm	44			10F043	May-15
WPO6530	6.5 x 30mm	30			10F044	May-15
WPO6535	6.5 x 35mm	30			10F045	May-15
WPO6540	6.5 x 40mm	68			10F046	May-15
WPO6545	6.5 x 45mm	92			10F047	May-15
WPO6550	6.5 x 50mm	68			10F048	May-15
WPO6555	6.5 x 55mm	44			10F049	May-15
WPO7530	7.5 x 30mm	30			10F050	May-15
WPO7535	7.5 x 35mm	30			10F051	May-15
WPO7540	7.5 x 40mm	30			10F052	May-15
WPO7545	7.5 x 45mm	30			10F053	May-15
WPO7550	7.5 x 50mm	30			10F054	May-15
WPO7555	7.5 x 55mm	30			10F055	May-15
WPO8030	8.0 x 30mm	22			10F056	May-15
WPO8035	8.0 x 35mm	22			10F057	May-15
WPO8040	8.0 x 40mm	22			10F058	May-15
WPO8045	8.0 x 45mm	22			10F059	May-15

~ End of Attachment ~

Este documento é cópia do original, assinado digitalmente por ORESTE NESTOR DE SOUZA LASPRO e Tribunal de Justica do Estado de Sao Paulo, protocolado em 01/11/2018 às 15:19 , sob o número WSNE18702778505
Para conferir o original, acesse o site https://esaj.tjsp.jus.br/pastadigital/pg/abrirConferenciaDocumento.do, informe o processo 1006116-65.2018.8.26.0554 e código 5154AD9.

COMMERCIAL INVOICE

MEDYSSEY CO., LTD.

Shipper (Manufacturer's Name and Address) : MEDYSSEY CO., LTD. #722-3, 4TH FL., SCIENCE TOWER, JIHAENG-DONG, DONGDUCHEON-CITY, GYEONGGI-DO, 483020, KOREA SALES PERSON) SHAWN KIM TEL) +82 31 879 0414 FAX) +82 31 879 0415	Invoice Nbr : 10CI-0519-WX L/C Nbr : N/A P/O Nbr : PO-MD 0000003	Invoice Date : JULY. 6TH, 2010 L/C Date : N/A P/I Nbr : 10PI-0519-WX
Consignee (Bill to) : ALEFH MEDICAL IMPORTAÇÃO E EXPORTAÇÃO LTDA RUA CONTINENTAL, 650 09726-410 JD DO MAR -SÃO BERNARDO DO CAMPO/SP CNPJ 07.187.072/0001-39, BRAZIL ATTN.) ANDRIESSA RAMOS / IMPORT MANAGER TEL) +55 11 4125 6332 FAX) +55 11 4125 5860	Price Condition : F.O.B, INCHEON, KOREA Vessel / Freight Name : TBD Shipped from : INCHEON, KOREA	Payment Condition : 100% T/T IN ADVANCE BEFORE EX-FACTORY On Board Date : TBD Destination : SAO PAULO, BRAZIL
Notify (if other than consignee) SAME AS CONSIGNEE	Other Reference (Remarks) : * FREIGHT COLLECT (PAID BY CONSIGNEE) * INCOTERMS : F.O.B, INCHEON, KOREA (BY AIRFREIGHT)	

Shipping Marks	Part Nbr / Description of Goods	Quantity (EA)	Unit Price (US$/EA)	Amounts (US$)
ALEFH	*< Orthopedic Implant (H.S.Code : 9021.90-1000)>*			
INV.:10CI-0519-WX	Attach 1-3 > WAVEFLEX SYSTEM IMPLANT	2,066		US$275,354.00
C/T NO : 1 - 2	**TOTAL INVOICED AMOUNTS (U$)**	**2,066**		**US$275,354.00**
MADE IN KOREA	ORIGIN : REPUBLIC OF KOREA			
CAUTION !				
UPSIDE	INVOICE DETAILS ARE DESCRIBED IN THE FOLLOWING 3(THREE) ATTACHMENTS.			
FRAGILE				

TOTAL MASTER CARTONS : 2 CARTON(S)

(CARTON DIMENSIONS : 350MM X 580MM X 230MM)

NET WEIGHT (KGS) : 19.00 KGS

GROSS WEIGHT (KGS) : 23.00 KGS

Signed by : Medyssey Co., Ltd.

Este documento é cópia do original, assinado digitalmente por ORESTE NESTOR DE SOUZA LASPRO e Tribunal de Justica do Estado de Sao Paulo, protocolado em 01/11/2018 às 15:19 , sob o número WSNE18702778505
Para conferir o original, acesse o site https://esaj.tjsp.jus.br/pastadigital/pg/abrirConferenciaDocumento.do, informe o processo 1006116-65.2018.8.26.0554 e código 5154AD9.

INVOICE DETAILS - 1

10CI-0519-WX

Product Code	Description of Goods	Q'ty (EA)	U/Price (US$/EA)	Amounts (US$)	LOT Numbers	Expiration Date
< Orthopedic Implant (H.S.Code : 9021.90-1000)>						
WaveflexX Spinal System Implants						
	Mono-Axial Pedicle Screw					
WMO5535	5.5 x 35mm	22	$64.00	$1,408.00	09F190	May-14
WMO5540	5.5 x 40mm	22	$64.00	$1,408.00	09i064	Aug-14
WMO5545	5.5 x 45mm	22	$64.00	$1,408.00	09i029	Aug-14
WMO6535	6.5 x 35mm	22	$64.00	$1,408.00	10A216	Dec-14
WMO6540	6.5 x 40mm	22	$64.00	$1,408.00	10A318	Dec-14
WMO6545	6.5 x 45mm	22	$64.00	$1,408.00	10B069	Jan-15
WMO7540	7.5 x 40mm	22	$64.00	$1,408.00	09J046	Sep-14
WMO7545	7.5 x 45mm	22	$64.00	$1,408.00	09i215	Aug-14
	Poly-Axial Pedicle Screw					
WPO4520	4.5 x 20mm	22	$73.00	$1,606.00	10F032	May-15
WPO4525	4.5 x 25mm	22	$73.00	$1,606.00	10F033	May-15
WPO4530	4.5 x 30mm	22	$73.00	$1,606.00	10F034	May-15
WPO4535	4.5 x 35mm	22	$73.00	$1,606.00	10F035	May-15
WPO4540	4.5 x 40mm	22	$73.00	$1,606.00	10F036	May-15
WPO4545	4.5 x 45mm	22	$73.00	$1,606.00	10F037	May-15
WPO5525	5.5 x 25mm	30	$73.00	$2,190.00	10F038	May-15
WPO5530	5.5 x 30mm	30	$73.00	$2,190.00	10F039	May-15
WPO5535	5.5 x 35mm	30	$73.00	$2,190.00	10F040	May-15
WPO5540	5.5 x 40mm	44	$73.00	$3,212.00	10F041	May-15
WPO5545	5.5 x 45mm	44	$73.00	$3,212.00	10F042	May-15
WPO5550	5.5 x 50mm	44	$73.00	$3,212.00	10F043	May-15
WPO6530	6.5 x 30mm	30	$73.00	$2,190.00	10F044	May-15
WPO6535	6.5 x 35mm	30	$73.00	$2,190.00	10F045	May-15
WPO6540	6.5 x 40mm	68	$73.00	$4,964.00	10F046	May-15
WPO6545	6.5 x 45mm	92	$73.00	$6,716.00	10F047	May-15
WPO6550	6.5 x 50mm	68	$73.00	$4,964.00	10F048	May-15
WPO6555	6.5 x 55mm	44	$73.00	$3,212.00	10F049	May-15
WPO7530	7.5 x 30mm	30	$73.00	$2,190.00	10F050	May-15
WPO7535	7.5 x 35mm	30	$73.00	$2,190.00	10F051	May-15
WPO7540	7.5 x 40mm	30	$73.00	$2,190.00	10F052	May-15
WPO7545	7.5 x 45mm	30	$73.00	$2,190.00	10F053	May-15

~ Continued to next attachment ~

Este documento é cópia do original, assinado digitalmente por ORESTE NESTOR DE SOUZA LASPRO e Tribunal de Justica do Estado de Sao Paulo, protocolado em 01/11/2018 às 15:19 , sob o número WSNE18702778505
Para conferir o original, acesse o site https://esaj.tjsp.jus.br/pastadigital/pg/abrirConferenciaDocumento.do, informe o processo 1006116-65.2018.8.26.0554 e código 5154AD9.

INVOICE DETAILS - 2

10CI-0519-WX

Product Code	Description of Goods	Q'ty (EA)	U/Price (US$/EA)	Amounts (US$)	LOT Numbers	Expiration Date
< Orthopedic Implant (H.S.Code : 9021.90-1000)>						
WaveflexX Spinal System Implants						
	Poly-Axial Pedicle Screw					
WPO7550	7.5 x 50mm	30	$73.00	$2,190.00	10F054	May-15
WPO7555	7.5 x 55mm	30	$73.00	$2,190.00	10F055	May-15
WPO8030	8.0 x 30mm	22	$73.00	$1,606.00	10F056	May-15
WPO8035	8.0 x 35mm	22	$73.00	$1,606.00	10F057	May-15
WPO8040	8.0 x 40mm	22	$73.00	$1,606.00	10F058	May-15
WPO8045	8.0 x 45mm	22	$73.00	$1,606.00	10F059	May-15
	Reduction Mono-Axial Pedicle Screw					
WRM6540	6.5 x 40mm	10	$78.00	$780.00	10B041	Jan-15
WRM6545	6.5 x 45mm	10	$78.00	$780.00	10B042	Jan-15
	Reduction Poly-Axial Pedicle Screw					
WRP6540	6.5 x 40mm	10	$88.00	$880.00	10F060	May-15
WRP6545	6.5 x 45mm	10	$88.00	$880.00	10F061	May-15
	Locking Cap (Set Screw)					
WS100	10.0mm	420	$20.00	$8,400.00	10E120/121/124	Apr-15
	Cross Link					
TR036	36mm	14	$113.00	$1,582.00	10F381	May-15
TR046	46mm	14	$113.00	$1,582.00	10F190	May-15
TR056	56mm	14	$113.00	$1,582.00	10E311	Apr-15
TR066	66mm	14	$113.00	$1,582.00	10F227	May-15
	Three-Turing Wave Rod (Rod Diameter : 6.0mm)					
W16016L	16 x 11.5 x 16mm	14	$350.00	$4,900.00	10E070	Apr-15
W16020L	16 x 11.5 x 20mm	14	$350.00	$4,900.00	09i118	Aug-14
W16025L	16 x 11.5 x 25mm	14	$350.00	$4,900.00	09i208	Aug-14
W16030L	16 x 11.5 x 30mm	14	$350.00	$4,900.00	09B037	Jan-14
W16035L	16 x 11.5 x 35mm	14	$450.00	$6,300.00	10D120	Mar-15
W16040L	16 x 11.5 x 40mm	14	$450.00	$6,300.00	09B039	Jan-14
W16045L	16 x 11.5 x 45mm	14	$450.00	$6,300.00	09J004	Sep-14
W16050L	16 x 11.5 x 50mm	14	$450.00	$6,300.00	09C027	Feb-14
W16055L	16 x 11.5 x 55mm	14	$450.00	$6,300.00	09J029	Sep-14
W16060L	16 x 11.5 x 60mm	14	$450.00	$6,300.00	09i219	Aug-14
W16070L	16 x 11.5 x 70mm	14	$450.00	$6,300.00	08E065	Apr-13

~ Continued to next attachment ~

Este documento é cópia do original, assinado digitalmente por ORESTE NESTOR DE SOUZA LASPRO e Tribunal de Justica do Estado de Sao Paulo, protocolado em 01/11/2018 às 15:19 , sob o número WSNE18702778505
Para conferir o original, acesse o site https://esaj.tjsp.jus.br/pastadigital/pg/abrirConferenciaDocumento.do, informe o processo 1006116-65.2018.8.26.0554 e código 5154AD9.

INVOICE DETAILS - 3

10CI-0519-WX

Product Code	Description of Goods	Q'ty (EA)	U/Price (US$/EA)	Amounts (US$)	LOT Numbers	Expiration Date
< Orthopedic Implant (H.S.Code : 9021.90-1000)>						
WavefleX Spinal System Implants						
	Three-Turing Wave Rod (Rod Diameter : 6.0mm)					
W16080L	16 x 11.5 x 80mm	14	$450.00	$6,300.00	09i220	Aug-14
W16090L	16 x 11.5 x 90mm	14	$450.00	$6,300.00	10B044	Jan-15
W16100L	16 x 11.5 x 100mm	14	$450.00	$6,300.00	09i221	Aug-14
	Two-Turing Wave Rod (Rod Diameter : 6.0mm)					
W16016S	16 x 7.5 x 16mm	14	$350.00	$4,900.00	10E099	Apr-15
W16020S	16 x 7.5 x 20mm	14	$350.00	$4,900.00	10D178	Mar-15
W16025S	16 x 7.5 x 25mm	14	$350.00	$4,900.00	09J048	Sep-14
W16030S	16 x 7.5 x 30mm	14	$350.00	$4,900.00	09i153	Aug-14
W16035S	16 x 7.5 x 35mm	14	$350.00	$4,900.00	09J064	Sep-14
W16040S	16 x 7.5 x 40mm	14	$450.00	$6,300.00	09K109	Nov-14
W16045S	16 x 7.5 x 45mm	14	$450.00	$6,300.00	10B073	Jan-15
W16050S	16 x 7.5 x 50mm	14	$450.00	$6,300.00	09i157/10B123	Aug-14
W16055S	16 x 7.5 x 55mm	14	$450.00	$6,300.00	09i158	Aug-14
W16060S	16 x 7.5 x 60mm	14	$450.00	$6,300.00	09i168	Aug-14
W16070S	16 x 7.5 x 70mm	14	$450.00	$6,300.00	10A041	Dec-14
W16080S	16 x 7.5 x 80mm	14	$450.00	$6,300.00	10A038	Dec-14
W16090S	16 x 7.5 x 90mm	14	$450.00	$6,300.00	10A039	Dec-14
W16100S	16 x 7.5 x 100mm	14	$450.00	$6,300.00	10B061	Jan-15
W20040S	20 x 7.5 x 40mm	14	$450.00	$6,300.00	09J084	Sep-14
W20045S	20 x 7.5 x 45mm	14	$450.00	$6,300.00	08G036	Jun-13
Invoiced Amounts (EA & US$)		2,066		$275,354.00		

Origin : Republic of Korea

~ End of attachments ~

Este documento é cópia do original, assinado digitalmente por ORESTE NESTOR DE SOUZA LASPRO e Tribunal de Justica do Estado de Sao Paulo, protocolado em 01/11/2018 às 15:19 , sob o número WSNE18702778505
Para conferir o original, acesse o site https://esaj.tjsp.jus.br/pastadigital/pg/abrirConferenciaDocumento.do, informe o processo 1006116-65.2018.8.26.0554 e código 5154AD9.

LA POZZE
BUSINESS WOMAN

FÁVERI COMÉRCIO DE ROUPAS LTDA-ME
Rua Flávio Fongaro nº 62 - Vila Marlene
Cep: 09726-430 - São Bernardo do Campo - SP
Tel / Fax: 4121-7434 / 4121-7603
Inscr. Estadual: 635.342.827.117 - CNPJ : 03.234.236/0001-80

PEDIDO Nº 2028 / 10 -

DE: Alefh Medical Importação e Exportação Ltda

ESTABELECIDO À : Rua Continental nº 656 - Vila Marlene - CEP 09726-410

CIDADE: São Paulo | ESTADO : São Paulo

INSCR.: 635.509.331-114 | CNPJ: 07.187.072/0001-39

RESPONSÁVEL : Andriessa | FONE: 4125-6332

QTD.	MODELOS	PREÇO UN.	TOTAL
	José Dantas / Leandro / Rafael Alex / Rodrigo Rogério/ Diego		
04	Calça social sem pregas - TP 500	R$ 57,40	R$229,60
04	Calça social sem pregas - TP 500 - **TAM ESP**	R$ 71,75	R$287,00
01	Camisa social manga longa - Panamá bco - **TAM ESP**	R$ 68,25	R$68,25
08	Camisa social manga curta - Panamá branco	R$ 51,80	R$414,40
08	Camisa social manga curta - Panamá bco - **TAM ESP**	R$ 64,75	R$518,00
03	Camisetas modelo polo manga curta - piquet branco	R$ 32,50	R$97,50
01	Camisetas mod polo manga curta - piquet - **TAM ESP**	R$ 40,63	R$40,63
26	Bordados - Alefh (maiúscula) - na barra do bolso	R$ 4,50	R$117,00
02	Calça social sem pregas - TP 500	R$ 57,40	R$114,80
04	Camisa social manga curta - Panamá branco	R$ 51,80	R$207,20
01	Camisetas modelo polo manga curta - piquet branco	R$ 32,50	R$32,50

Tamanhos especias (acima de G e/ou 48)
sofrem acrescimo de 25% por peça

Sinal de R$ 1.074,00 // Saldo contra entrega | TOTAL GERAL | R$2.126,80

PRAZO DE ENTREGA : **ATÈ 30 DIAS ÚTEIS**

CONDIÇÃO DE PAGAMENTO : 50% Adiantamento-sinal / Saldo contra entrega

DADOS PARA DEPÓSITO BANCÁRIO : Banco HSBC Ag 0208 - C/C 13.482-54

FAVORECIDO: FAVERI COMÉRCIO DE ROUPAS LTDA.

OBS: FAVOR CONFERIR OS DADOS E RETRANSMITIR O FAX ASSINADO.

DATA : 23/03/10

ACEITE : DATA :

Este documento é cópia do original, assinado digitalmente por ORESTE NESTOR DE SOUZA LASPRO e Tribunal de Justica do Estado de Sao Paulo, protocolado em 01/11/2018 às 15:19 , sob o número WSNE18702778505
Para conferir o original, acesse o site https://esaj.tjsp.jus.br/pastadigital/pg/abrirConferenciaDocumento.do, informe o processo 1006116-65.2018.8.26.0554 e código 5154AD9.

COMMERCIAL INVOICE

MEDYSSEY CO., LTD.

Shipper (Supplier's & Manufacturer's Name and Address): MEDYSSEY CO., LTD. #722-3, 4TH FL., SCIENCE TOWER, JIHAENG-DONG, DONGDUCHEON-CITY, GYEONGGI-DO, 483020, KOREA SALES PERSON) SHAWN KIM TEL) +82 31 879 0414 FAX) +82 31 879 0415	Invoice Nbr : 10CI-0519-WX L/C Nbr : N/A P/O Nbr : PO-MD 0000003	Invoice Date : JULY. 6TH, 2010 L/C Date : N/A P/I Nbr : 10PI-0519-WX
Consignee (Bill to) : ALEFH MEDICAL IMPORTAÇÃO E EXPORTAÇÃO LTDA RUA CONTINENTAL, 650 09726-410 JD DO MAR -SÃO BERNARDO DO CAMPO/SP CNPJ 07.187.072/0001-39, BRAZIL ATTN.) ANDRIESSA RAMOS / IMPORT MANAGER TEL) +55 11 4125 6332 FAX) +55 11 4125 5860	Price Condition : EXW, KOREA Vessel / Freight Name : TO BE DETERMINED Shipped from : INCHEON, KOREA	Payment Condition : 100% T/T IN ADVANCE BEFORE EX-FACTORY On Board Date : TO BE DETERMINED Destination : SAO PAULO, BRAZIL
Notify (if other than consignee) SAME AS CONSIGNEE	Other Reference (Remarks) : * FREIGHT COLLECT (PAID BY CONSIGNEE) * INCOTERMS : EXW, KOREA (BY AIRFREIGHT)	

Shipping Marks	Part Nbr / Description of Goods	Quantity (EA)	Unit Price (US$/EA)	Amounts (US$)
ALEFH	*< Orthopedic Implant (H.S.Code : 9021.90-1000)>*			
INV.:10CI-0519-WX	Attach 1-3 > WAVEFLEX SYSTEM IMPLANT	2,066		US$275,354.00
C/T NO : 1 - 2	**TOTAL INVOICED AMOUNTS (U$)**	**2,066**		**US$275,354.00**
MADE IN KOREA	ORIGIN : REPUBLIC OF KOREA			
CAUTION !				
UPSIDE	INVOICE DETAILS ARE DESCRIBED IN THE FOLLOWING 3(THREE) ATTACHMENTS.			
FRAGILE				

TOTAL MASTER CARTONS : 2 CARTON(S)

(CARTON DIMENSIONS : 350MM X 580MM X 230MM)

NET WEIGHT (KGS) : 19.00 KGS

GROSS WEIGHT (KGS) : 22.00 KGS

Medyssey Co., Ltd.

J.W.Jang / President

Signed by : Medyssey Co., Ltd.

Este documento é cópia do original, assinado digitalmente por ORESTE NESTOR DE SOUZA LASPRO e Tribunal de Justica do Estado de Sao Paulo, protocolado em 01/12/2018 às 15:19 , sob o número WSNE18702778505
Para conferir o original, acesse o site https://esaj.tjsp.jus.br/pastadigital/pg/abrirConferenciaDocumento.do, informe o processo 1006116-65.2018.8.26.0554 e código 5154AD9.

INVOICE DETAILS - 1

10CI-0519-W

Product Code	Description of Goods	Q'ty (EA)	U/Price (US$/EA)	Amounts (US$)	LOT Numbers	Expiration Date
< Orthopedic Implant (H.S.Code : 9021.90-1000)>						
WaveflexX Spinal System Implants						
	Mono-Axial Pedicle Screw					
WMO5535	5.5 x 35mm	22	$64.00	$1,408.00	09F190	May-14
WMO5540	5.5 x 40mm	22	$64.00	$1,408.00	09i064	Aug-14
WMO5545	5.5 x 45mm	22	$64.00	$1,408.00	09i029	Aug-14
WMO6535	6.5 x 35mm	22	$64.00	$1,408.00	10A216	Dec-14
WMO6540	6.5 x 40mm	22	$64.00	$1,408.00	10A318	Dec-14
WMO6545	6.5 x 45mm	22	$64.00	$1,408.00	10B069	Jan-15
WMO7540	7.5 x 40mm	22	$64.00	$1,408.00	09J046	Sep-14
WMO7545	7.5 x 45mm	22	$64.00	$1,408.00	09i215	Aug-14
	Poly-Axial Pedicle Screw					
WPO4520	4.5 x 20mm	22	$73.00	$1,606.00	10F032	May-15
WPO4525	4.5 x 25mm	22	$73.00	$1,606.00	10F033	May-15
WPO4530	4.5 x 30mm	22	$73.00	$1,606.00	10F034	May-15
WPO4535	4.5 x 35mm	22	$73.00	$1,606.00	10F035	May-15
WPO4540	4.5 x 40mm	22	$73.00	$1,606.00	10F036	May-15
WPO4545	4.5 x 45mm	22	$73.00	$1,606.00	10F037	May-15
WPO5525	5.5 x 25mm	30	$73.00	$2,190.00	10F038	May-15
WPO5530	5.5 x 30mm	30	$73.00	$2,190.00	10F039	May-15
WPO5535	5.5 x 35mm	30	$73.00	$2,190.00	10F040	May-15
WPO5540	5.5 x 40mm	44	$73.00	$3,212.00	10F041	May-15
WPO5545	5.5 x 45mm	44	$73.00	$3,212.00	10F042	May-15
WPO5550	5.5 x 50mm	44	$73.00	$3,212.00	10F043	May-15
WPO6530	6.5 x 30mm	30	$73.00	$2,190.00	10F044	May-15
WPO6535	6.5 x 35mm	30	$73.00	$2,190.00	10F045	May-15
WPO6540	6.5 x 40mm	68	$73.00	$4,964.00	10F046	May-15
WPO6545	6.5 x 45mm	92	$73.00	$6,716.00	10F047	May-15
WPO6550	6.5 x 50mm	68	$73.00	$4,964.00	10F048	May-15
WPO6555	6.5 x 55mm	44	$73.00	$3,212.00	10F049	May-15
WPO7530	7.5 x 30mm	30	$73.00	$2,190.00	10F050	May-15
WPO7535	7.5 x 35mm	30	$73.00	$2,190.00	10F051	May-15
WPO7540	7.5 x 40mm	30	$73.00	$2,190.00	10F052	May-15
WPO7545	7.5 x 45mm	30	$73.00	$2,190.00	10F053	May-15

~ Continued to next attachment ~

Este documento é cópia do original, assinado digitalmente por ORESTE NESTOR DE SOUZA LASPRO e Tribunal de Justica do Estado de Sao Paulo, protocolado em 01/11/2018 às 15:19 , sob o número WSNE18702778505
Para conferir o original, acesse o site https://esaj.tjsp.jus.br/pastadigital/pg/abrirConferenciaDocumento.do, informe o processo 1006116-65.2018.8.26.0554 e código 5154AD9.

INVOICE DETAILS - 2

10CI-0519-WS

Product Code	Description of Goods	Q'ty (EA)	U/Price (US$/EA)	Amounts (US$)	LOT Numbers	Expiration Date
< Orthopedic Implant (H.S.Code : 9021.90-1000)>						
WavefleX Spinal System Implants						
	Poly-Axial Pedicle Screw					
WPO7550	7.5 x 50mm	30	$73.00	$2,190.00	10F054	May-15
WPO7555	7.5 x 55mm	30	$73.00	$2,190.00	10F055	May-15
WPO8030	8.0 x 30mm	22	$73.00	$1,606.00	10F056	May-15
WPO8035	8.0 x 35mm	22	$73.00	$1,606.00	10F057	May-15
WPO8040	8.0 x 40mm	22	$73.00	$1,606.00	10F058	May-15
WPO8045	8.0 x 45mm	22	$73.00	$1,606.00	10F059	May-15
	Reduction Mono-Axial Pedicle Screw					
WRM6540	6.5 x 40mm	10	$78.00	$780.00	10B041	Jan-15
WRM6545	6.5 x 45mm	10	$78.00	$780.00	10B042	Jan-15
	Reduction Poly-Axial Pedicle Screw					
WRP6540	6.5 x 40mm	10	$88.00	$880.00	10F060	May-15
WRP6545	6.5 x 45mm	10	$88.00	$880.00	10F061	May-15
	Locking Cap (Set Screw)					
WS100	10.0mm	420	$20.00	$8,400.00	10E120/121/124	Apr-15
	Cross Link					
TR036	36mm	14	$113.00	$1,582.00	10F381	May-15
TR046	46mm	14	$113.00	$1,582.00	10F190	May-15
TR056	56mm	14	$113.00	$1,582.00	10E311	Apr-15
TR066	66mm	14	$113.00	$1,582.00	10F227	May-15
	Three-Turing Wave Rod (Rod Diameter : 6.0mm)					
W16016L	16 x 11.5 x 16mm	14	$350.00	$4,900.00	10E070	Apr-15
W16020L	16 x 11.5 x 20mm	14	$350.00	$4,900.00	09i118	Aug-14
W16025L	16 x 11.5 x 25mm	14	$350.00	$4,900.00	09i208	Aug-14
W16030L	16 x 11.5 x 30mm	14	$350.00	$4,900.00	09B037	Jan-14
W16035L	16 x 11.5 x 35mm	14	$450.00	$6,300.00	10D120	Mar-15
W16040L	16 x 11.5 x 40mm	14	$450.00	$6,300.00	09B039	Jan-14
W16045L	16 x 11.5 x 45mm	14	$450.00	$6,300.00	09J004	Sep-14
W16050L	16 x 11.5 x 50mm	14	$450.00	$6,300.00	09C027	Feb-14
W16055L	16 x 11.5 x 55mm	14	$450.00	$6,300.00	09J029	Sep-14
W16060L	16 x 11.5 x 60mm	14	$450.00	$6,300.00	09i219	Aug-14
W16070L	16 x 11.5 x 70mm	14	$450.00	$6,300.00	08E065	Apr-13

~ Continued to next attachment ~

Este documento é cópia do original, assinado digitalmente por ORESTE NESTOR DE SOUZA LASPRO e Tribunal de Justica do Estado de Sao Paulo, protocolado em 01/11/2018 às 15:19 , sob o número WSNE18702778505
Para conferir o original, acesse o site https://esaj.tjsp.jus.br/pastadigital/pg/abrirConferenciaDocumento.do, informe o processo 1006116-65.2018.8.26.0554 e código 5154AD9.

INVOICE DETAILS - 3

Product Code	Description of Goods	Q'ty (EA)	U/Price (US$/EA)	Amounts (US$)	LOT Numbers	Expiration Date
< Orthopedic Implant (H.S.Code : 9021.90-1000)>						
WavefleX Spinal System Implants						
	Three-Turing Wave Rod (Rod Diameter : 6.0mm)					
W16080L	16 x 11.5 x 80mm	14	$450.00	$6,300.00	09i220	Aug-14
W16090L	16 x 11.5 x 90mm	14	$450.00	$6,300.00	10B044	Jan-15
W16100L	16 x 11.5 x 100mm	14	$450.00	$6,300.00	09i221	Aug-14
	Two-Turing Wave Rod (Rod Diameter : 6.0mm)					
W16016S	16 x 7.5 x 16mm	14	$350.00	$4,900.00	10E099	Apr-15
W16020S	16 x 7.5 x 20mm	14	$350.00	$4,900.00	10D178	Mar-15
W16025S	16 x 7.5 x 25mm	14	$350.00	$4,900.00	09J048	Sep-14
W16030S	16 x 7.5 x 30mm	14	$350.00	$4,900.00	09i153	Aug-14
W16035S	16 x 7.5 x 35mm	14	$350.00	$4,900.00	09J064	Sep-14
W16040S	16 x 7.5 x 40mm	14	$450.00	$6,300.00	09K109	Nov-14
W16045S	16 x 7.5 x 45mm	14	$450.00	$6,300.00	10B073	Jan-15
W16050S	16 x 7.5 x 50mm	14	$450.00	$6,300.00	09i157/10B123	Aug-14
W16055S	16 x 7.5 x 55mm	14	$450.00	$6,300.00	09i158	Aug-14
W16060S	16 x 7.5 x 60mm	14	$450.00	$6,300.00	09i168	Aug-14
W16070S	16 x 7.5 x 70mm	14	$450.00	$6,300.00	10A041	Dec-14
W16080S	16 x 7.5 x 80mm	14	$450.00	$6,300.00	10A038	Dec-14
W16090S	16 x 7.5 x 90mm	14	$450.00	$6,300.00	10A039	Dec-14
W16100S	16 x 7.5 x 100mm	14	$450.00	$6,300.00	10B061	Jan-15
W20040S	20 x 7.5 x 40mm	14	$450.00	$6,300.00	09J084	Sep-14
W20045S	20 x 7.5 x 45mm	14	$450.00	$6,300.00	08G036	Jun-13
Invoiced Amounts (EA & US$)		2,066		$275,354.00		

Origin : Republic of Korea

~ End of attachments ~

Este documento é cópia do original, assinado digitalmente por ORESTE NESTOR DE SOUZA LASPRO e Tribunal de Justica do Estado de Sao Paulo, protocolado em 01/11/2018 às 15:19 , sob o número WSNE18702778505
Para conferir o original, acesse o site https://esaj.tjsp.jus.br/pastadigital/pg/abrirConferenciaDocumento.do, informe o processo 1006116-65.2018.8.26.0554 e código 5154AD9.

Medyssey Co., Ltd.

Korea-based Orthopedic & Neurological Instrument & Implant Maker

#722-3, Science Tower 4th Fl., Jihaeng-Dong, Dongducheon-City, Gyeonggi-Do, 483020, Republic of Korea.

(Tel) +82 (0)31 879 0414 (Fax) +82 (0)31 879 0415 (eMail) shawn@medyssey.com Website) www.medyssey.com

Medyssey

PROFORMA INVOICE

Messrs. : Alefh Medical - Brazil

Purchase Order No. : MD0000003 (Original Order)

Purchase Order Date : May. 19th, 2010

Proforma Invoice No. : 10PI-0519

Dear sirs,

We're pleased to supply you the under-mentioned goods on the terms and conditions as follows. ;

Shipper : **Medyssey Co., Ltd.**
#722-3, Science Tower 4th Fl., Jihaeng-Dong, Dongducheon-City, Gyeonggi-Do, 483020, Republic of Korea.
Responsible) Shawn Kim / International Business Manager
Tel) +82 (0)31 879 0414 Fax) +92 52 458 7837

Consignee : **Alefh Medical (ALEFH MEDICAL IMPORTAÇÃO E EXPORTAÇÃO LTDA)**
Rua Continental, 650 –Jardim Do Mar –S.B.C. –SP-CEP:09726-410 PABX.:55 11 4125-6332, Brazil
Attention) Andriessa Ramos / Import Manager
Tel) +55 11 4125 6332 Fax) +55 11 4125 5860

Origin : Republic of Korea

Destination: Sao Paulo, Brazil

Price : F.O.B, Incheon, Korea

Payment : 100% T/T in Advance before X-Factory Date from Medyssey factory

Packing : Export standard packing with air and/or ocean safe and undamaged delivery

Shipment : Within June. 30th, 2010

Validity : Within July. 30th, 2010

Ad. Bank : Industrial Bank of Korea
Branch) Dongducheon Branch
Address) 721-3, Jihaeng-Dong, Dongducheon-City, Gyeonggi-Do, Republic of Korea
Acc. Nbr.: 589 001285 56 00018 Swift Code.:IBKOKRSEXXX

Item Nbr.	Description of Goods	Q'ty (EA)	U/Price (US$)	Amounts (US$)	Remarks
< Orthopedic Instrument (H.S.Code : 9021.10-0000)>					
Attach 1-2 >	Novel I System Instruments	220		$19,908.50	5 Sets are for FREE
Attach 3-4 >	Novel III System Instruments	135		$11,525.10	
Attach 5-6 >	Zenius System Instruments	448		$38,718.00	
Attach 7-8 >	WavefleX System Instruments	160		$13,740.80	

~ Continued to Next Page ~

Este documento é cópia do original, assinado digitalmente por ORESTE NESTOR DE SOUZA LASPRO e Tribunal de Justica do Estado de Sao Paulo, protocolado em 01/11/2018 às 15:19 , sob o número WSNE18702778505
Para conferir o original, acesse o site https://esaj.tjsp.jus.br/pastadigital/pg/abrirConferenciaDocumento.do, informe o processo 1006116-65.2018.8.26.0554 e código 5154AD9.

< Orthopedic Implant (H.S.Code : 9021.90-1000)>

Attach 9-11 >	Novel I System Implants	6,898	$365,920.00
Attach 12-14 >	Novel III System Implants	1,670	$93,052.00
Attach 15-18 >	Zenius System Implants	5,517	$359,137.00
Attach 19-21 >	WavefleX System Implants	2,066	$275,354.00
Attach 22 >	VariAn Cage Implants	88	$17,600.00
Total Order Amounts (EA & US$)		**17,202**	**$1,194,955.40**

Please send this P/I sheet back with your signature or company chop for your cordial order confirmation by earliest return.

Accepted by : Alefh Medical

Issued by : Medyssey Co., Ltd.

Medyssey Co., Ltd.

J. W. Jang / President

Este documento é cópia do original, assinado digitalmente por ORESTE NESTOR DE SOUZA LASPRO e Tribunal de Justica do Estado de Sao Paulo, protocolado em 01/11/2018 às 15:19 , sob o número WSNE18702778505
Para conferir o original, acesse o site https://esaj.tjsp.jus.br/pastadigital/pg/abrirConferenciaDocumento.do, informe o processo 1006116-65.2018.8.26.0554 e código 5154AD9.

Attach 1 > *10PI-0519*

Item Nbr.	Description of Goods	Q'ty (EA)	U/Price (US$)	Amounts (US$)	Additional Remarks
< Orthopedic Instrument (H.S.Code : 9021.10-0000)>					
Novel I Spinal System Instruments					
NINS 002	Screw Lever	5	$16.50	$82.50	
NINS 003	Compressor	5	$210.00	$1,050.00	
NINS 005	Spreader (Distractor)	5	$350.00	$1,750.00	
NINS 007	Rod Bender	5	$286.00	$1,430.00	
NINS 009	Torque Wrench	5	$286.00	$1,430.00	
NINS 010	T-Wrench (Nut Driver)	5	$89.00	$445.00	
NINS 015	Tapper (5.5mm)	5	$38.50	$192.50	One Body w/ Handle
NINS 017	Tapper (6.5mm)	5	$38.50	$192.50	One Body w/ Handle
NINS 019	Tapper (7.5mm)	5	$38.50	$192.50	One Body w/ Handle
NINS 022	Derotator	5	$133.00	$665.00	
NINS 023	Awl (Small)	5	$38.50	$192.50	
NINS 024	Awl (Large)	5	$38.50	$192.50	
NINS 025	Cross Link Driver	5	$38.50	$192.50	
NINS 026	Final Mono Screw Driver	5	$66.00	$330.00	
NINS 030	Probe (Straight)	5	$38.50	$192.50	
NINS 031	Probe (Curved)	5	$38.50	$192.50	
NINS 032	Rod Fork	5	$78.00	$390.00	
NINS 034	Inserter	5	$34.00	$170.00	
NINS 036	Mono Screw Driver	10	$133.00	$1,330.00	2EA in a set
NINS 039	Poly Screw Driver	10	$133.00	$1,330.00	2EA in a set
NINS 042	Power Holder (Anti-Torque Wrench)	5	$99.00	$495.00	
NINS 044	Guide Pin (Non-Tip type)	30	$4.40	$132.00	6EA in a set
NINS 045	Guide Pin (Tip type)	30	$5.50	$165.00	6EA in a set

~ Continued to Next Attachment ~

Este documento é cópia do original, assinado digitalmente por ORESTE NESTOR DE SOUZA LASPRO e Tribunal de Justica do Estado de Sao Paulo, protocolado em 01/11/2018 às 15:19 , sob o número WSNE18702778505
Para conferir o original, acesse o site https://esaj.tjsp.jus.br/pastadigital/pg/abrirConferenciaDocumento.do, informe o processo 1006116-65.2018.8.26.0554 e código 5154AD9.

Attach 2 > 10PI-0519

Item Nbr.	Description of Goods	Q'ty (pcs)	U/Price (US$)	Amounts (US$)	Additional Remarks
< Orthopedic Instrument (H.S.Code : 9021.10-0000)>					
Novel I Spinal System instruments					
NINS 048	Tester (Thin)	5	$30.90	$154.50	
NINS 049	Tester (Thick)	5	$30.90	$154.50	
NINS 052	Rod Holder	5	$66.00	$330.00	
NINS 054	Persuader	5	$286.00	$1,430.00	
NINS 057	Rod Pusher	5	$286.00	$1,430.00	
	Pilot Driver (Nut Starter)	5	$66.00	$330.00	
NINS 068	Reduction Screw Cutter	5	$89.00	$445.00	
NINS 061	Instrument Tray	5	$340.00	$1,700.00	
NINS 062	Implant Tray	5	$240.00	$1,200.00	
Order Amounts for Novel I Instruments (US$)		220		$19,908.50	

Origin : Republic of Korea

* 5 Sets of Novel I System Instruments will be supplied to Alefh Medical free of charge for our services.

~ Continued to Next Attachment ~

Este documento é cópia do original, assinado digitalmente por ORESTE NESTOR DE SOUZA LASPRO e Tribunal de Justica do Estado de Sao Paulo, protocolado em 01/11/2018 às 15:19 , sob o número WSNE18702778505
Para conferir o original, acesse o site https://esaj.tjsp.jus.br/pastadigital/pg/abrirConferenciaDocumento.do, informe o processo 1006116-65.2018.8.26.0554 e código 5154AD9.

Attach 3 > 10PI-0519

Item Nbr	Description of Goods	Q'ty (pcs)	U/Price (US$)	Amounts (US$)	Additional Remarks
< Orthopedic Instrument (H.S.Code : 9021.10-0000)>					
Novel III Spinal System Instruments					
NINS 002	Screw Lever	3	$16.50	$49.50	
NINS 003	Compressor	3	$210.00	$630.00	
NINS 005	Spreader (Distractor)	3	$210.00	$630.00	
NINS 007	Rod Bender	3	$286.00	$858.00	
NINS 009	Torque Wrench	3	$286.00	$858.00	
NINS 010	T-Wrench (Nut Driver)	3	$89.00	$267.00	
NINS 010	T-Wrench (Nut Driver)	1	$0.00	$0.00	Missing Products
NINS 015	Tapper (5.5mm)	3	$38.50	$115.50	One Body w/ Handle
NINS 017	Tapper (6.5mm)	3	$38.50	$115.50	One Body w/ Handle
NINS 019	Tapper (7.5mm)	3	$38.50	$115.50	One Body w/ Handle
NINS 022	Derotator	3	$133.00	$399.00	
NINS 023	Awl (Small)	3	$38.50	$115.50	
NINS 024	Awl (Large)	3	$38.50	$115.50	
NINS 025	Cross Link Driver	3	$38.50	$115.50	
NINS 026	Final Mono Screw Driver	3	$66.00	$198.00	
NINS 030	Probe (Straight)	3	$38.50	$115.50	
NINS 031	Probe (Curved)	3	$38.50	$115.50	
NINS 032	Rod Fork	3	$78.00	$234.00	
NINS 034	Inserter	3	$34.00	$102.00	
NINS 037	Mono Screw Driver	6	$133.00	$798.00	2EA in a set
NINS 037	Mono Screw Driver	1	$0.00	$0.00	Missing Products
NINS 040	Poly Screw Driver	6	$133.00	$798.00	2EA in a set
NINS 042	Power Holder (Anti-Torque Wrench)	3	$99.00	$297.00	
NINS 044	Guide Pin (Non-Tip type)	18	$4.40	$79.20	6EA in a set
NINS 045	Guide Pin (Tip type)	18	$5.50	$99.00	6EA in a set

~ Continued to Next Attachment ~

Este documento é cópia do original, assinado digitalmente por ORESTE NESTOR DE SOUZA LASPRO e Tribunal de Justica do Estado de Sao Paulo, protocolado em 01/11/2018 às 15:19 , sob o número WSNE18702778505
Para conferir o original, acesse o site https://esaj.tjsp.jus.br/pastadigital/pg/abrirConferenciaDocumento.do, informe o processo 1006116-65.2018.8.26.0554 e código 5154AD9.

Attach 4 > 10PI-0519

Item Nbr.	Description of Goods	Q'ty (pcs)	U/Price (US$)	Amounts (US$)	Additional Remarks
< Orthopedic Instrument (H.S.Code : 9021.10-0000)>					
Novel III Spinal System Instruments					
NINS 048	Tester (Thin)	3	$30.90	$92.70	
NINS 049	Tester (Thick)	3	$30.90	$92.70	
NINS 052	Rod Holder	3	$66.00	$198.00	
NINS 053	Housing Holder	1	$0.00	$0.00	Missing Products
NINS 054	Persuader	3	$286.00	$858.00	
NINS 057	Rod Pusher	3	$286.00	$858.00	
NINS 068	Reduction Screw Cutter	3	$89.00	$267.00	
	Pilot Driver (Nut Starter)	3	$66.00	$198.00	
	Instrument Tray	3	$340.00	$1,020.00	
	Implant Tray	3	$240.00	$720.00	
Order Amounts for Novel III Instruments (US$)		135		$11,525.10	

Origin : Republic of Korea

~ Continued to Next Attachment ~

Este documento é cópia do original, assinado digitalmente por ORESTE NESTOR DE SOUZA LASPRO e Tribunal de Justica do Estado de Sao Paulo, protocolado em 01/11/2018 às 15:19 , sob o número WSNE18702778505
Para conferir o original, acesse o site https://esaj.tjsp.jus.br/pastadigital/pg/abrirConferenciaDocumento.do, informe o processo 1006116-65.2018.8.26.0554 e código 5154AD9.

Attach 5 > 10PI-0519

Item Nbr.	Description of Goods	Q'ty (pcs)	U/Price (US$)	Amounts (US$)	Additional Remarks
< Orthopedic Instrument (H.S.Code : 9021.10-0000)>					
Zenius Spinal System Instruments					
NINS 001	Screw Lever	10	$16.50	$165.00	
NINS 004	Compressor	10	$210.00	$2,100.00	
NINS 006	Spreader (Distractor)	10	$210.00	$2,100.00	
NINS 008	Rod Bender	10	$286.00	$2,860.00	
NINS 009	Torque Wrench	10	$286.00	$2,860.00	
NINS 009	Torque Wrench	1	$0.00	$0.00	Replace for Defectives
NINS 010	T-Wrench (Nut Driver)	10	$89.00	$890.00	
NINS 010	T-Wrench (Nut Driver)	1	$0.00	$0.00	Replace for Defectives
NINS 015	Tapper (5.5mm)	10	$38.50	$385.00	One Body w/ Handle
NINS 015	Tapper (5.5mm)	1	$0.00	$0.00	Missing Products
NINS 017	Tapper (6.5mm)	10	$38.50	$385.00	One Body w/ Handle
NINS 017	Tapper (6.5mm)	2	$0.00	$0.00	Missing Products
NINS 019	Tapper (7.5mm)	10	$38.50	$385.00	One Body w/ Handle
NINS 022	Derotator	10	$133.00	$1,330.00	
NINS 023	Awl (Small)	4	$38.50	$154.00	
NINS 024	Awl (Large)	10	$38.50	$385.00	
NINS 025	Cross Link Driver	10	$38.50	$385.00	
NINS 026	Final Mono Screw Driver	10	$66.00	$660.00	
NINS 026	Final Mono Screw Driver	2	$0.00	$0.00	Missing Products
NINS 030	Probe (Straight)	10	$38.50	$385.00	
NINS 031	Probe (Curved)	10	$38.50	$385.00	
NINS 033	Rod Fork	10	$78.00	$780.00	
NINS 033	Rod Fork	2	$0.00	$0.00	Missing Products
NINS 035	Inserter	10	$34.00	$340.00	
NINS 038	Mono Screw Driver	20	$133.00	$2,660.00	2EA in a set
NINS 041	Poly Screw Driver	20	$133.00	$2,660.00	2EA in a set
NINS 043	Power Holder (Anti-Torque Wrench)	10	$99.00	$990.00	
NINS 044	Guide Pin (Non-Tip type)	60	$4.40	$264.00	6EA in a set
NINS 045	Guide Pin (Tip type)	60	$5.50	$330.00	6EA in a set

~ Continued to Next Attachment ~

Este documento é cópia do original, assinado digitalmente por ORESTE NESTOR DE SOUZA LASPRO e Tribunal de Justica do Estado de Sao Paulo, protocolado em 01/11/2018 às 15:19 , sob o número WSNE18702778505
Para conferir o original, acesse o site https://esaj.tjsp.jus.br/pastadigital/pg/abrirConferenciaDocumento.do, informe o processo 1006116-65.2018.8.26.0554 e código 5154AD9.

Attach 6 > 10PI-0519

Item Nbr.	Description of Goods	Q'ty (pcs)	U/Price (US$)	Amounts (US$)	Additional Remarks
< Orthopedic Instrument (H.S.Code : 9021.10-0000)>					
Zenius Spinal System Instruments					
NINS 048	Tester (Thin)	10	$30.90	$309.00	
NINS 049	Tester (Thick)	10	$30.90	$309.00	
NINS 052	Rod Holder	10	$66.00	$660.00	
NINS 053	Housing Holder	1	$0.00	$0.00	Missing Products
NINS 055	Persuader	10	$286.00	$2,860.00	
NINS 057	Rod Pusher	10	$286.00	$2,860.00	
NINS 068	Reduction Screw Cutter	10	$89.00	$890.00	
	Cannulated Mono Screw Driver	2	$133.00	$266.00	
	Cannulated Poly Screw Driver	2	$133.00	$266.00	
	Pilot Driver (Nut Starter)	10	$66.00	$660.00	
	Instrument Tray	10	$340.00	$3,400.00	
	Implant Tray	10	$240.00	$2,400.00	
Order Amounts for Zenius Instruments (US$)		448		$38,718.00	

Origin : Republic of Korea

~ Continued to Next Attachment ~

Este documento é cópia do original, assinado digitalmente por ORESTE NESTOR DE SOUZA LASPRO e Tribunal de Justica do Estado de Sao Paulo, protocolado em 01/11/2018 às 15:19 , sob o número WSNE18702778505
Para conferir o original, acesse o site https://esaj.tjsp.jus.br/pastadigital/pg/abrirConferenciaDocumento.do, informe o processo 1006116-65.2018.8.26.0554 e código 5154AD9.

Attach 7 > 10PI-0519

Item Nbr	Description of Goods	Q'ty (pcs)	U/Price (US$)	Amounts (US$)	Additional Remarks
< Orthopedic Instrument (H.S.Code : 9021.10-0000)>					
WaveflexX Spinal System Instruments					
NINS 002	Screw Lever	4	$16.50	$66.00	
NINS 003	Compressor	4	$210.00	$840.00	
NINS 005	Spreader (Distractor)	4	$350.00	$1,400.00	
NINS 009	Torque Wrench	4	$286.00	$1,144.00	
NINS 010	T-Wrench (Nut Driver)	4	$89.00	$356.00	
NINS 015	Tapper (5.5mm)	4	$38.50	$154.00	One Body w/ Handle
NINS 017	Tapper (6.5mm)	4	$38.50	$154.00	One Body w/ Handle
NINS 019	Tapper (7.5mm)	4	$38.50	$154.00	One Body w/ Handle
NINS 024	Awl (Large)	4	$38.50	$154.00	
NINS 025	Cross Link Driver	4	$38.50	$154.00	
NINS 026	Final Mono Screw Driver	4	$66.00	$264.00	
NINS 030	Probe (Straight)	4	$38.50	$154.00	
NINS 031	Probe (Curved)	4	$38.50	$154.00	
NINS 032	Rod Fork	4	$78.00	$312.00	
NINS 034	Inserter	4	$34.00	$136.00	
NINS 037	Mono Screw Driver	8	$133.00	$1,064.00	2EA in a set
NINS 040	Poly Screw Driver	8	$133.00	$1,064.00	2EA in a set
NINS 042	Power Holder (Anti-Torque Wrench)	4	$99.00	$396.00	
NINS 044	Guide Pin (Non-Tip type)	24	$4.40	$105.60	6EA in a set
NINS 045	Guide Pin (Tip type)	24	$5.50	$132.00	6EA in a set
NINS 048	Tester (Straight Thin)	4	$30.90	$123.60	
NINS 049	Tester (Straight Thick)	4	$30.90	$123.60	
NINS 052	Rod Holder	4	$66.00	$264.00	

~ Continued to Next Attachment ~

Este documento é cópia do original, assinado digitalmente por ORESTE NESTOR DE SOUZA LASPRO e Tribunal de Justica do Estado de Sao Paulo, protocolado em 01/11/2018 às 15:19 , sob o número WSNE18702778505
Para conferir o original, acesse o site https://esaj.tjsp.jus.br/pastadigital/pg/abrirConferenciaDocumento.do, informe o processo 1006116-65.2018.8.26.0554 e código 5154AD9.

Attach 8 > 10PI-0519

Item Nbr	Description of Goods	Q'ty (pcs)	U/Price (US$)	Amounts (US$)	Additional Remarks
< Orthopedic Instrument (H.S.Code : 9021.10-0000)>					
WaveflexX Spinal System Instruments					
NINS 054	Persuader	4	$286.00	$1,144.00	
NINS 057	Rod Pusher	4	$286.00	$1,144.00	
	Pilot Driver (Nut Starter)	4	$66.00	$264.00	
NINS 061	Tray for Instruments	4	$340.00	$1,360.00	
NINS 062	Tray for Implants	4	$240.00	$960.00	
Order Amounts for Zenius Instruments (US$)		160		$13,740.80	

Origin : Republic of Korea

~ Continued to Next Attachment ~

Este documento é cópia do original, assinado digitalmente por ORESTE NESTOR DE SOUZA LASPRO e Tribunal de Justica do Estado de Sao Paulo, protocolado em 01/11/2018 às 15:19 , sob o número WSNE18702778505
Para conferir o original, acesse o site https://esaj.tjsp.jus.br/pastadigital/pg/abrirConferenciaDocumento.do, informe o processo 1006116-65.2018.8.26.0554 e código 5154AD9.

Attach 9 > *10PI-0519*

Item Nbr.	Description of Goods	Q'ty (pcs)	U/Price (US$)	Amounts (US$)	Additional Remarks
< Orthopedic Implant (H.S.Code : 9021.90-1000)>					
Novel I Spinal System Implants					
	Mono-Axial Pedicle Screw				
MMO5530	5.5 x 30mm	4	$57.00	$228.00	
MMO5535	5.5 x 35mm	80	$57.00	$4,560.00	
MMO5540	5.5 x 40mm	82	$57.00	$4,674.00	
MMO5545	5.5 x 45mm	84	$57.00	$4,788.00	
MMO5550	5.5 x 50mm	8	$57.00	$456.00	
MMO6530	6.5 x 30mm	2	$57.00	$114.00	
MMO6535	6.5 x 35mm	82	$57.00	$4,674.00	
MMO6540	6.5 x 40mm	96	$57.00	$5,472.00	
MMO6545	6.5 x 45mm	106	$57.00	$6,042.00	
MMO6550	6.5 x 50mm	12	$57.00	$684.00	
MMO6555	6.5 x 55mm	4	$57.00	$228.00	
MMO7530	7.5 x 30mm	2	$57.00	$114.00	
MMO7535	7.5 x 35mm	8	$57.00	$456.00	
MMO7540	7.5 x 40mm	78	$57.00	$4,446.00	
MMO7545	7.5 x 45mm	78	$57.00	$4,446.00	
MMO7550	7.5 x 50mm	6	$57.00	$342.00	
	Poly-Axial Pedicle Screw				
MPO4520	4.5 x 20mm	70	$67.00	$4,690.00	
MPO4525	4.5 x 25mm	70	$67.00	$4,690.00	
MPO4530	4.5 x 30mm	70	$67.00	$4,690.00	
MPO4535	4.5 x 35mm	70	$67.00	$4,690.00	
MPO4540	4.5 x 40mm	70	$67.00	$4,690.00	
MPO4545	4.5 x 45mm	70	$67.00	$4,690.00	
MPO5525	5.5 x 25mm	102	$67.00	$6,834.00	
MPO5530	5.5 x 30mm	106	$67.00	$7,102.00	
MPO5535	5.5 x 35mm	112	$67.00	$7,504.00	
MPO5540	5.5 x 40mm	224	$67.00	$15,008.00	
MPO5545	5.5 x 45mm	224	$67.00	$15,008.00	
MPO5550	5.5 x 50mm	220	$67.00	$14,740.00	
MPO6530	6.5 x 30mm	106	$67.00	$7,102.00	
MPO6535	6.5 x 35mm	128	$67.00	$8,576.00	
MPO6540	6.5 x 40mm	366	$67.00	$24,522.00	

~ Continued to Next Attachment ~

Este documento é cópia do original, assinado digitalmente por ORESTE NESTOR DE SOUZA LASPRO e Tribunal de Justica do Estado de Sao Paulo, protocolado em 01/11/2018 às 15:19 , sob o número WSNE18702778505
Para conferir o original, acesse o site https://esaj.tjsp.jus.br/pastadigital/pg/abrirConferenciaDocumento.do, informe o processo 1006116-65.2018.8.26.0554 e código 5154AD9.

Attach 10 > 10PI-0519

Item Nbr.	Description of Goods	Q'ty (pcs)	U/Price (US$)	Amounts (US$)	Additional Remarks
< Orthopedic Implant (H.S.Code : 9021.90-1000)>					
Novel I Spinal System Implants					
	Poly-Axial Pedicle Screw				
MPO6545	6.5 x 45mm	386	$67.00	$25,862.00	
MPO6550	6.5 x 50mm	334	$67.00	$22,378.00	
MPO6555	6.5 x 55mm	220	$67.00	$14,740.00	
MPO7530	7.5 x 30mm	104	$67.00	$6,968.00	
MPO7535	7.5 x 35mm	110	$67.00	$7,370.00	
MPO7540	7.5 x 40mm	110	$67.00	$7,370.00	
MPO7545	7.5 x 45mm	110	$67.00	$7,370.00	
MPO7550	7.5 x 50mm	110	$67.00	$7,370.00	
MPO7555	7.5 x 55mm	102	$67.00	$6,834.00	
MPO8030	8.0 x 30mm	98	$67.00	$6,566.00	
MPO8035	8.0 x 35mm	98	$67.00	$6,566.00	
MPO8040	8.0 x 40mm	98	$67.00	$6,566.00	
MPO8045	8.0 x 45mm	98	$67.00	$6,566.00	
	Reduction Mono-Axial Pedicle Screw				
MRM6540	6.5 x 40mm	34	$71.00	$2,414.00	
MRM6545	6.5 x 45mm	34	$71.00	$2,414.00	
	Reduction Poly-Axial Pedicle Screw				
MRP6540	6.5 x 40mm	34	$81.00	$2,754.00	
MRP6545	6.5 x 45mm	34	$81.00	$2,754.00	
	Locking Cap (Set Screw)				
SB100	10.0mm	1,180	$10.00	$11,800.00	
	Cross Link				
CLB036	36mm	50	$113.00	$5,650.00	
CLB046	46mm	50	$113.00	$5,650.00	
CLB056	56mm	44	$113.00	$4,972.00	
	Solid Straight Rod (Rod Diameter : 6.0mm)				
R60040	40mm	40	$13.00	$520.00	
R60050	50mm	40	$14.00	$560.00	
R60060	60mm	50	$15.00	$750.00	
R60070	70mm	50	$19.00	$950.00	
R60080	80mm	50	$19.00	$950.00	
R60090	90mm	48	$24.00	$1,152.00	

~ Continued to Next Attachment ~

Este documento é cópia do original, assinado digitalmente por ORESTE NESTOR DE SOUZA LASPRO e Tribunal de Justica do Estado de Sao Paulo, protocolado em 01/11/2018 às 15:19 , sob o número WSNE18702778505
Para conferir o original, acesse o site https://esaj.tjsp.jus.br/pastadigital/pg/abrirConferenciaDocumento.do, informe o processo 1006116-65.2018.8.26.0554 e código 5154AD9.

Attach 11 > 10PI-0519

Item Nbr.	Description of Goods	Q'ty (pcs)	U/Price (US$)	Amounts (US$)	Additional Remarks
< Orthopedic Implant (H.S.Code : 9021.90-1000)>					
Novel I Spinal System Implants					
	Solid Straight Rod (Rod Diameter : 6.0mm)				
R60100	100mm	46	$24.00	$1,104.00	
R60120	120mm	44	$24.00	$1,056.00	
R60140	140mm	38	$24.00	$912.00	
R60160	160mm	38	$27.00	$1,026.00	
R60180	180mm	38	$31.00	$1,178.00	
R60200	200mm	38	$36.00	$1,368.00	
R60220	220mm	38	$36.00	$1,368.00	
R60250	250mm	38	$36.00	$1,368.00	
R60270	270mm	36	$36.00	$1,296.00	
R60300	300mm	36	$36.00	$1,296.00	
R60400	400mm	52	$36.00	$1,872.00	
Order Amounts for Novel I System Implant (US$)		6,898		$365,920.00	

Origin : Republic of Korea

~ Continued to Next Attachment ~

Este documento é cópia do original, assinado digitalmente por ORESTE NESTOR DE SOUZA LASPRO e Tribunal de Justica do Estado de Sao Paulo, protocolado em 01/11/2018 às 15:19 , sob o número WSNE18702778505
Para conferir o original, acesse o site https://esaj.tjsp.jus.br/pastadigital/pg/abrirConferenciaDocumento.do, informe o processo 1006116-65.2018.8.26.0554 e código 5154AD9.

Attach 12 > 10PI-0519

Item Nbr.	Description of Goods	Q'ty (pcs)	U/Price (US$)	Amounts (US$)	Additional Remarks
< Orthopedic Implant (H.S.Code : 9021.90-1000)>					
Novel III Spinal System					
	Mono-Axial Pedicle Screw				
MO5535	5.5 x 35mm	20	$64.00	$1,280.00	
MO5540	5.5 x 40mm	20	$64.00	$1,280.00	
MO5545	5.5 x 45mm	20	$64.00	$1,280.00	
MO6535	6.5 x 35mm	20	$64.00	$1,280.00	
MO6540	6.5 x 40mm	20	$64.00	$1,280.00	
MO6545	6.5 x 45mm	20	$64.00	$1,280.00	
MO7540	7.5 x 40mm	20	$64.00	$1,280.00	
MO7545	7.5 x 45mm	20	$64.00	$1,280.00	
	Poly-Axial Pedicle Screw				
PO4520	4.5 x 20mm	20	$73.00	$1,460.00	
PO4525	4.5 x 25mm	20	$73.00	$1,460.00	
PO4530	4.5 x 30mm	20	$73.00	$1,460.00	
PO4535	4.5 x 35mm	20	$73.00	$1,460.00	
PO4540	4.5 x 40mm	20	$73.00	$1,460.00	
PO4545	4.5 x 45mm	20	$73.00	$1,460.00	
PO5525	5.5 x 25mm	20	$73.00	$1,460.00	
PO5530	5.5 x 30mm	20	$73.00	$1,460.00	
PO5535	5.5 x 35mm	20	$73.00	$1,460.00	
PO5540	5.5 x 40mm	38	$73.00	$2,774.00	
PO5545	5.5 x 45mm	38	$73.00	$2,774.00	
PO5550	5.5 x 50mm	38	$73.00	$2,774.00	
PO6530	6.5 x 30mm	20	$73.00	$1,460.00	
PO6535	6.5 x 35mm	20	$73.00	$1,460.00	
PO6540	6.5 x 40mm	62	$73.00	$4,526.00	
PO6545	6.5 x 45mm	62	$73.00	$4,526.00	
PO6550	6.5 x 50mm	62	$73.00	$4,526.00	
PO6555	6.5 x 55mm	18	$73.00	$1,314.00	
PO7530	7.5 x 30mm	26	$73.00	$1,898.00	
PO7535	7.5 x 35mm	28	$73.00	$2,044.00	
PO7540	7.5 x 40mm	28	$73.00	$2,044.00	
PO7545	7.5 x 45mm	28	$73.00	$2,044.00	

~ Continued to Next Attachment ~

Este documento é cópia do original, assinado digitalmente por ORESTE NESTOR DE SOUZA LASPRO e Tribunal de Justica do Estado de Sao Paulo, protocolado em 01/11/2018 às 15:19 , sob o número WSNE18702778505
Para conferir o original, acesse o site https://esaj.tjsp.jus.br/pastadigital/pg/abrirConferenciaDocumento.do, informe o processo 1006116-65.2018.8.26.0554 e código 5154AD9.

Attach 13 > 10PI-0519

Item Nbr.	Description of Goods	Q'ty (pcs)	U/Price (US$)	Amounts (US$)	Additional Remarks
< Orthopedic Implant (H.S.Code : 9021.90-1000)>					
Novel III Spinal System					
	Poly-Axial Pedicle Screw				
PO7550	7.5 x 50mm	28	$73.00	$2,044.00	
PO7555	7.5 x 55mm	28	$73.00	$2,044.00	
PO8030	8.0 x 30mm	28	$73.00	$2,044.00	
PO8035	8.0 x 35mm	28	$73.00	$2,044.00	
PO8040	8.0 x 40mm	28	$73.00	$2,044.00	
PO8045	8.0 x 45mm	28	$73.00	$2,044.00	
	Reduction Mono-Axial Pedicle Screw				
RM6540	6.5 x 40mm	10	$78.00	$780.00	
RM6545	6.5 x 45mm	10	$78.00	$780.00	
	Reduction Poly-Axial Pedicle Screw				
RP6540	6.5 x 40mm	10	$88.00	$880.00	
RP6545	6.5 x 45mm	10	$88.00	$880.00	
	Locking Cap (Set Screw)				
SA100	10.0mm	420	$20.00	$8,400.00	
	Cross Link				
CLB036	36mm	20	$113.00	$2,260.00	
CLB046	46mm	18	$113.00	$2,034.00	
CLB056	56mm	12	$113.00	$1,356.00	
	Solid Straight Rod (Rod Diameter : 6.0mm)				
R60040	40mm	8	$13.00	$104.00	
R60050	50mm	6	$14.00	$84.00	
R60060	60mm	16	$15.00	$240.00	
R60070	70mm	16	$19.00	$304.00	
R60080	80mm	10	$19.00	$190.00	
R60090	90mm	10	$24.00	$240.00	
R60100	100mm	8	$24.00	$192.00	
R60120	120mm	14	$24.00	$336.00	
R60140	140mm	8	$25.00	$200.00	
R60160	160mm	12	$28.00	$336.00	
R60180	180mm	12	$31.00	$372.00	
R60200	200mm	12	$36.00	$432.00	

~ Continued to Next Attachment ~

Este documento é cópia do original, assinado digitalmente por ORESTE NESTOR DE SOUZA LASPRO e Tribunal de Justica do Estado de Sao Paulo, protocolado em 01/11/2018 às 15:19 , sob o número WSNE18702778505
Para conferir o original, acesse o site https://esaj.tjsp.jus.br/pastadigital/pg/abrirConferenciaDocumento.do, informe o processo 1006116-65.2018.8.26.0554 e código 5154AD9.

Attach 14 > 10PI-0519

Item Nbr.	Description of Goods	Q'ty (pcs)	U/Price (US$)	Amounts (US$)	Additional Remarks
< Orthopedic Implant (H.S.Code : 9021.90-1000)>					
Novel III Spinal System					
	Solid Straight Rod (Rod Diameter : 6.0mm)				
R60220	220mm	12	$42.00	$504.00	
R60250	250mm	10	$46.00	$460.00	
R60270	270mm	10	$52.00	$520.00	
R60300	300mm	10	$64.00	$640.00	
R60400	400mm	10	$72.00	$720.00	
Order Amounts for Novel III System Implant (US$)		1,670		$93,052.00	

Origin : Republic of Korea

~ Continued to Next Attachment ~

Este documento é cópia do original, assinado digitalmente por ORESTE NESTOR DE SOUZA LASPRO e Tribunal de Justica do Estado de Sao Paulo, protocolado em 01/11/2018 às 15:19 , sob o número WSNE18702778505
Para conferir o original, acesse o site https://esaj.tjsp.jus.br/pastadigital/pg/abrirConferenciaDocumento.do, informe o processo 1006116-65.2018.8.26.0554 e código 5154AD9.

Attach 15 > 10PI-0519

Item Nbr.	Description of Goods	Q'ty (pcs)	U/Price (US$)	Amounts (US$)	Additional Remarks
< Orthopedic Implant (H.S.Code : 9021.90-1000)>					
Zenius Spinal System Implants					
	Mono-Axial Pedicle Screw				
SMO4520	4.5 x 20mm	2	$66.00	$132.00	
SMO4525	4.5 x 25mm	2	$66.00	$132.00	
SMO4530	4.5 x 30mm	4	$66.00	$264.00	
SMO4535	4.5 x 35mm	4	$66.00	$264.00	
SMO4540	4.5 x 40mm	4	$66.00	$264.00	
SMO4540	4.5 x 40mm	14	$0.00	$0.00	Missing Products
SMO5020	5.0 x 20mm	2	$66.00	$132.00	
SMO5025	5.0 x 25mm	4	$66.00	$264.00	
SMO5030	5.0 x 30mm	6	$66.00	$396.00	
SMO5035	5.0 x 35mm	6	$66.00	$396.00	
SMO5040	5.0 x 40mm	4	$66.00	$264.00	
SMO5525	5.5 x 25mm	2	$66.00	$132.00	
SMO5530	5.5 x 30mm	6	$66.00	$396.00	
SMO5535	5.5 x 35mm	70	$66.00	$4,620.00	
SMO5540	5.5 x 40mm	72	$66.00	$4,752.00	
SMO5545	5.5 x 45mm	72	$66.00	$4,752.00	
SMO5550	5.5 x 50mm	4	$66.00	$264.00	
SMO6030	6.0 x 30mm	4	$66.00	$264.00	
SMO6035	6.0 x 35mm	8	$66.00	$528.00	
SMO6040	6.0 x 40mm	8	$66.00	$528.00	
SMO6045	6.0 x 45mm	10	$66.00	$660.00	
SMO6050	6.0 x 50mm	10	$66.00	$660.00	

~ Continued to Next Attachment ~

Este documento é cópia do original, assinado digitalmente por ORESTE NESTOR DE SOUZA LASPRO e Tribunal de Justica do Estado de Sao Paulo, protocolado em 01/11/2018 às 15:19 , sob o número WSNE18702778505
Para conferir o original, acesse o site https://esaj.tjsp.jus.br/pastadigital/pg/abrirConferenciaDocumento.do, informe o processo 1006116-65.2018.8.26.0554 e código 5154AD9.

Attach 16 > 10PI-0519

Item Nbr.	Description of Goods	Q'ty (pcs)	U/Price (US$)	Amounts (US$)	Additional Remarks
< Orthopedic Implant (H.S.Code : 9021.90-1000)>					
Zenius Spinal System Implants					
	Mono-Axial Pedicle Screw				
SMO6055	6.0 x 55mm	4	$66.00	$264.00	
SMO6530	6.5 x 30mm	4	$66.00	$264.00	
SMO6535	6.5 x 35mm	74	$66.00	$4,884.00	
SMO6540	6.5 x 40mm	78	$66.00	$5,148.00	
SMO6545	6.5 x 45mm	78	$66.00	$5,148.00	
SMO6550	6.5 x 50mm	10	$66.00	$660.00	
SMO6555	6.5 x 55mm	4	$66.00	$264.00	
SMO7530	7.5 x 30mm	2	$66.00	$132.00	
SMO7535	7.5 x 35mm	4	$66.00	$264.00	
SMO7540	7.5 x 40mm	66	$66.00	$4,356.00	
SMO7545	7.5 x 45mm	66	$66.00	$4,356.00	
SMO7550	7.5 x 50mm	4	$66.00	$264.00	
	Poly-Axial Pedicle Screw				
SPO4520	4.5 x 20mm	62	$78.00	$4,836.00	
SPO4525	4.5 x 25mm	62	$78.00	$4,836.00	
SPO4530	4.5 x 30mm	64	$78.00	$4,992.00	
SPO4535	4.5 x 35mm	64	$78.00	$4,992.00	
SPO4540	4.5 x 40mm	52	$78.00	$4,056.00	
SPO4545	4.5 x 45mm	60	$78.00	$4,680.00	
SPO5020	5.0 x 20mm	2	$78.00	$156.00	
SPO5025	5.0 x 25mm	2	$78.00	$156.00	
SPO5030	5.0 x 30mm	4	$78.00	$312.00	
SPO5035	5.0 x 35mm	6	$78.00	$468.00	
SPO5040	5.0 x 40mm	4	$78.00	$312.00	
SPO5525	5.5 x 25mm	82	$78.00	$6,396.00	
SPO5530	5.5 x 30mm	86	$78.00	$6,708.00	

~ Continued to Next Attachment ~

Este documento é cópia do original, assinado digitalmente por ORESTE NESTOR DE SOUZA LASPRO e Tribunal de Justica do Estado de Sao Paulo, protocolado em 01/11/2018 às 15:19 , sob o número WSNE18702778505
Para conferir o original, acesse o site https://esaj.tjsp.jus.br/pastadigital/pg/abrirConferenciaDocumento.do, informe o processo 1006116-65.2018.8.26.0554 e código 5154AD9.

Attach 17 > 10PI-0519

Item Nbr.	Description of Goods	Q'ty (pcs)	U/Price (US$)	Amounts (US$)	Additional Remarks
< Orthopedic Implant (H.S.Code : 9021.90-1000)>					
Zenius Spinal System Implants					
	Poly-Axial Pedicle Screw				
SPO5535	5.5 x 35mm	88	$78.00	$6,864.00	
SPO5540	5.5 x 40mm	166	$78.00	$12,948.00	
SPO5545	5.5 x 45mm	166	$78.00	$12,948.00	
SPO5550	5.5 x 50mm	78	$78.00	$6,084.00	
SPO6530	6.5 x 30mm	84	$78.00	$6,552.00	
SPO6535	6.5 x 35mm	90	$78.00	$7,020.00	
SPO6540	6.5 x 40mm	182	$78.00	$14,196.00	
SPO6545	6.5 x 45mm	266	$78.00	$20,748.00	
SPO6550	6.5 x 50mm	168	$78.00	$13,104.00	
SPO6555	6.5 x 55mm	68	$78.00	$5,304.00	
SPO7530	7.5 x 30mm	90	$78.00	$7,020.00	
SPO7535	7.5 x 35mm	94	$78.00	$7,332.00	
SPO7540	7.5 x 40mm	92	$78.00	$7,176.00	
SPO7545	7.5 x 45mm	92	$78.00	$7,176.00	
SPO7550	7.5 x 50mm	92	$78.00	$7,176.00	
SPO7555	7.5 x 55mm	90	$78.00	$7,020.00	
SPO8030	8.0 x 30mm	88	$78.00	$6,864.00	
SPO8035	8.0 x 35mm	88	$78.00	$6,864.00	
SPO8040	8.0 x 40mm	88	$78.00	$6,864.00	
SPO8045	8.0 x 45mm	88	$78.00	$6,864.00	
	Cannulated Mono-Axial Pedicle Screw				
SCM6535	6.5 x 35mm	62	$86.00	$5,332.00	
SCM6540	6.5 x 40mm	62	$86.00	$5,332.00	
SCM6545	6.5 x 45mm	62	$86.00	$5,332.00	
	Cannulated Poly-Axial Pedicle Screw				
SCP6540	6.5 x 40mm	62	$95.00	$5,890.00	
SCP6545	6.5 x 45mm	62	$95.00	$5,890.00	
SCP6550	6.5 x 50mm	62	$95.00	$5,890.00	
	Reduction Mono-Axial Pedicle Screw				
SRM6540	6.5 x 40mm	30	$81.00	$2,430.00	
SRM6545	6.5 x 45mm	30	$81.00	$2,430.00	

~ Continued to Next Attachment ~

Este documento é cópia do original, assinado digitalmente por ORESTE NESTOR DE SOUZA LASPRO e Tribunal de Justica do Estado de Sao Paulo, protocolado em 01/11/2018 às 15:19 , sob o número WSNE18702778505
Para conferir o original, acesse o site https://esaj.tjsp.jus.br/pastadigital/pg/abrirConferenciaDocumento.do, informe o processo 1006116-65.2018.8.26.0554 e código 5154AD9.

Attach 18 > 10PI-0519

Item Nbr.	Description of Goods	Q'ty (pcs)	U/Price (US$)	Amounts (US$)	Additional Remarks
< Orthopedic Implant (H.S.Code : 9021.90-1000)>					
Zenius Spinal System Implants					
	Reduction Poly-Axial Pedicle Screw				
SRP6540	6.5 x 40mm	30	$91.00	$2,730.00	
SRP6545	6.5 x 45mm	30	$91.00	$2,730.00	
	Locking Cap (Set Screw)				
SA095	9.5mm	840	$22.00	$18,480.00	
	Cross Link				
CLB036	36mm	47	$113.00	$5,311.00	
CLB046	46mm	42	$113.00	$4,746.00	
CLB056	56mm	34	$113.00	$3,842.00	
	Solid Straight Rod (Rod Diameter : 5.5mm)				
R55040	40mm	28	$13.00	$364.00	
R55050	50mm	26	$14.00	$364.00	
R55060	60mm	36	$15.00	$540.00	
R55070	70mm	36	$19.00	$684.00	
R55080	80mm	36	$19.00	$684.00	
R55090	90mm	34	$24.00	$816.00	
R55100	100mm	32	$24.00	$768.00	
R55120	120mm	32	$24.00	$768.00	
R55140	140mm	30	$25.00	$750.00	
R55160	160mm	30	$28.00	$840.00	
R55180	180mm	30	$31.00	$930.00	
R55200	200mm	30	$36.00	$1,080.00	
R55220	220mm	30	$42.00	$1,260.00	
R55250	250mm	32	$46.00	$1,472.00	
R55270	270mm	30	$52.00	$1,560.00	
R55300	300mm	30	$64.00	$1,920.00	
R55400	400mm	40	$72.00	$2,880.00	
Order Amounts for Zenius System Implant (US$)		5,517		$359,137.00	

Origin : Republic of Korea

~ Continued to Next Attachment ~

Este documento é cópia do original, assinado digitalmente por ORESTE NESTOR DE SOUZA LASPRO e Tribunal de Justica do Estado de Sao Paulo, protocolado em 01/11/2018 às 15:19 , sob o número WSNE18702778505
Para conferir o original, acesse o site https://esaj.tjsp.jus.br/pastadigital/pg/abrirConferenciaDocumento.do, informe o processo 1006116-65.2018.8.26.0554 e código 5154AD9.

Attach 19 > 10PI-0519

Item Nbr.	Description of Goods	Q'ty (pcs)	U/Price (US$)	Amounts (US$)	Additional Remarks
< Orthopedic Implant (H.S.Code : 9021.90-1000)>					
WaveflexX Spinal System Implants					
	Mono-Axial Pedicle Screw				
WMO5535	5.5 x 35mm	22	$64.00	$1,408.00	
WMO5540	5.5 x 40mm	22	$64.00	$1,408.00	
WMO5545	5.5 x 45mm	22	$64.00	$1,408.00	
WMO6535	6.5 x 35mm	22	$64.00	$1,408.00	
WMO6540	6.5 x 40mm	22	$64.00	$1,408.00	
WMO6545	6.5 x 45mm	22	$64.00	$1,408.00	
WMO7540	7.5 x 40mm	22	$64.00	$1,408.00	
WMO7545	7.5 x 45mm	22	$64.00	$1,408.00	
	Poly-Axial Pedicle Screw				
WPO4520	4.5 x 20mm	22	$73.00	$1,606.00	
WPO4525	4.5 x 25mm	22	$73.00	$1,606.00	
WPO4530	4.5 x 30mm	22	$73.00	$1,606.00	
WPO4535	4.5 x 35mm	22	$73.00	$1,606.00	
WPO4540	4.5 x 40mm	22	$73.00	$1,606.00	
WPO4545	4.5 x 45mm	22	$73.00	$1,606.00	
WPO5525	5.5 x 25mm	30	$73.00	$2,190.00	
WPO5530	5.5 x 30mm	30	$73.00	$2,190.00	
WPO5535	5.5 x 35mm	30	$73.00	$2,190.00	
WPO5540	5.5 x 40mm	44	$73.00	$3,212.00	
WPO5545	5.5 x 45mm	44	$73.00	$3,212.00	
WPO5550	5.5 x 50mm	44	$73.00	$3,212.00	
WPO6530	6.5 x 30mm	30	$73.00	$2,190.00	
WPO6535	6.5 x 35mm	30	$73.00	$2,190.00	
WPO6540	6.5 x 40mm	68	$73.00	$4,964.00	
WPO6545	6.5 x 45mm	92	$73.00	$6,716.00	
WPO6550	6.5 x 50mm	68	$73.00	$4,964.00	
WPO6555	6.5 x 55mm	44	$73.00	$3,212.00	
WPO7530	7.5 x 30mm	30	$73.00	$2,190.00	
WPO7535	7.5 x 35mm	30	$73.00	$2,190.00	
WPO7540	7.5 x 40mm	30	$73.00	$2,190.00	
WPO7545	7.5 x 45mm	30	$73.00	$2,190.00	

~ Continued to Next Attachment ~

Este documento é cópia do original, assinado digitalmente por ORESTE NESTOR DE SOUZA LASPRO e Tribunal de Justica do Estado de Sao Paulo, protocolado em 01/11/2018 às 15:19 , sob o número WSNE18702778505
Para conferir o original, acesse o site https://esaj.tjsp.jus.br/pastadigital/pg/abrirConferenciaDocumento.do, informe o processo 1006116-65.2018.8.26.0554 e código 5154AD9.

Attach 20 > 10PI-0519

Item Nbr.	Description of Goods	Q'ty (pcs)	U/Price (US$)	Amounts (US$)	Additional Remarks
< Orthopedic Implant (H.S.Code : 9021.90-1000)>					
WavefleX Spinal System Implants					
	Poly-Axial Pedicle Screw				
WPO7550	7.5 x 50mm	30	$73.00	$2,190.00	
WPO7555	7.5 x 55mm	30	$73.00	$2,190.00	
WPO8030	8.0 x 30mm	22	$73.00	$1,606.00	
WPO8035	8.0 x 35mm	22	$73.00	$1,606.00	
WPO8040	8.0 x 40mm	22	$73.00	$1,606.00	
WPO8045	8.0 x 45mm	22	$73.00	$1,606.00	
	Reduction Mono-Axial Pedicle Screw				
WRM6540	6.5 x 40mm	10	$78.00	$780.00	
WRM6545	6.5 x 45mm	10	$78.00	$780.00	
	Reduction Poly-Axial Pedicle Screw				
WRP6540	6.5 x 40mm	10	$88.00	$880.00	
WRP6545	6.5 x 45mm	10	$88.00	$880.00	
	Locking Cap (Set Screw)				
WS100	10.0mm	420	$20.00	$8,400.00	
	Cross Link				
TR036	36mm	14	$113.00	$1,582.00	
TR046	46mm	14	$113.00	$1,582.00	
TR056	56mm	14	$113.00	$1,582.00	
TR066	66mm	14	$113.00	$1,582.00	
	Three-Turing Wave Rod (Rod Diameter : 6.0mm)				
W16016L	16 x 11.5 x 16mm	14	$350.00	$4,900.00	
W16020L	16 x 11.5 x 20mm	14	$350.00	$4,900.00	
W16025L	16 x 11.5 x 25mm	14	$350.00	$4,900.00	
W16030L	16 x 11.5 x 30mm	14	$350.00	$4,900.00	
W16035L	16 x 11.5 x 35mm	14	$450.00	$6,300.00	
W16040L	16 x 11.5 x 40mm	14	$450.00	$6,300.00	
W16045L	16 x 11.5 x 45mm	14	$450.00	$6,300.00	
W16050L	16 x 11.5 x 50mm	14	$450.00	$6,300.00	
W16055L	16 x 11.5 x 55mm	14	$450.00	$6,300.00	
W16060L	16 x 11.5 x 60mm	14	$450.00	$6,300.00	
W16070L	16 x 11.5 x 70mm	14	$450.00	$6,300.00	

~ Continued to Next Attachment ~

Este documento é cópia do original, assinado digitalmente por ORESTE NESTOR DE SOUZA LASPRO e Tribunal de Justica do Estado de Sao Paulo, protocolado em 01/11/2018 às 15:19 , sob o número WSNE18702778505
Para conferir o original, acesse o site https://esaj.tjsp.jus.br/pastadigital/pg/abrirConferenciaDocumento.do, informe o processo 1006116-65.2018.8.26.0554 e código 5154AD9.

Attach 21 > 10PI-0519

Item Nbr.	Description of Goods	Q'ty (pcs)	U/Price (US$)	Amounts (US$)	Additional Remarks
< Orthopedic Implant (H.S.Code : 9021.90-1000)>					
WavefleX Spinal System Implants					
	Three-Turing Wave Rod (Rod Diameter : 6.0mm)				
W16080L	16 x 11.5 x 80mm	14	$450.00	$6,300.00	
W16090L	16 x 11.5 x 90mm	14	$450.00	$6,300.00	
W16100L	16 x 11.5 x 100mm	14	$450.00	$6,300.00	
	Two-Turing Wave Rod (Rod Diameter : 6.0mm)				
W16016S	16 x 7.5 x 16mm	14	$350.00	$4,900.00	
W16020S	16 x 7.5 x 20mm	14	$350.00	$4,900.00	
W16025S	16 x 7.5 x 25mm	14	$350.00	$4,900.00	
W16030S	16 x 7.5 x 30mm	14	$350.00	$4,900.00	
W16035S	16 x 7.5 x 35mm	14	$350.00	$4,900.00	
W16040S	16 x 7.5 x 40mm	14	$450.00	$6,300.00	
W16045S	16 x 7.5 x 45mm	14	$450.00	$6,300.00	
W16050S	16 x 7.5 x 50mm	14	$450.00	$6,300.00	
W16055S	16 x 7.5 x 55mm	14	$450.00	$6,300.00	
W16060S	16 x 7.5 x 60mm	14	$450.00	$6,300.00	
W16070S	16 x 7.5 x 70mm	14	$450.00	$6,300.00	
W16080S	16 x 7.5 x 80mm	14	$450.00	$6,300.00	
W16090S	16 x 7.5 x 90mm	14	$450.00	$6,300.00	
W16100S	16 x 7.5 x 100mm	14	$450.00	$6,300.00	
W20040S	20 x 7.5 x 40mm	14	$450.00	$6,300.00	
W20045S	20 x 7.5 x 45mm	14	$450.00	$6,300.00	
Order Amounts for WavefleX System Implant (US$)		2,066		$275,354.00	

Origin : Republic of Korea

~ Continued to Next Attachment ~

Este documento é cópia do original, assinado digitalmente por ORESTE NESTOR DE SOUZA LASPRO e Tribunal de Justica do Estado de Sao Paulo, protocolado em 01/11/2018 às 15:19 , sob o número WSNE18702778505
Para conferir o original, acesse o site https://esaj.tjsp.jus.br/pastadigital/pg/abrirConferenciaDocumento.do, informe o processo 1006116-65.2018.8.26.0554 e código 5154AD9.

Attach 22 > 10PI-0519

Item Nbr.	Description of Goods	Q'ty (pcs)	U/Price (US$)	Amounts (US$)	Additional Remarks
< Orthopedic Implant (H.S.Code : 9021.90-1000)>					
VariAn Expandable Cage					
	Implants				
VB-0912M	8 x 24mm	8	$200.00	$1,600.00	
VB-0912L	8 x 27mm	8	$200.00	$1,600.00	
VB-1013M	9 x 24mm	8	$200.00	$1,600.00	
VB-1013L	9 x 27mm	8	$200.00	$1,600.00	
VB-1114M	10 x 24mm	8	$200.00	$1,600.00	
VB-1114L	10 x 27mm	8	$200.00	$1,600.00	
VB-1215M	11 x 24mm	8	$200.00	$1,600.00	
VB-1215L	11 x 27mm	8	$200.00	$1,600.00	
VB-1316M	12 x 24mm	4	$200.00	$800.00	
VB-1316L	12 x 27mm	4	$200.00	$800.00	
VB-1417M	13 x 24mm	4	$200.00	$800.00	
VB-1417L	13 x 27mm	4	$200.00	$800.00	
VB-1518M	14 x 24mm	4	$200.00	$800.00	
VB-1518L	14 x 27mm	4	$200.00	$800.00	
Order Amounts for VariAn Cage Implant (US$)		88		$17,600.00	

Origin : Republic of Korea

~ End of Attachments ~

Este documento é cópia do original, assinado digitalmente por ORESTE NESTOR DE SOUZA LASPRO e Tribunal de Justica do Estado de Sao Paulo, protocolado em 01/11/2018 às 15:19 , sob o número WSNE18702778505
Para conferir o original, acesse o site https://esaj.tjsp.jus.br/pastadigital/pg/abrirConferenciaDocumento.do, informe o processo 1006116-65.2018.8.26.0554 e código 5154AD9.

COMMERCIAL INVOICE

MEDYSSEY CO., LTD

Shipper (Supplier's & Manufacturer's Name and Address): MEDYSSEY CO., LTD. #722-3, 4TH FL., SCIENCE TOWER, JIHAENG-DONG, DONGDUCHEON-CITY, GYEONGGI-DO, 483020, KOREA SALES PERSON) SHAWN KIM TEL) +82 31 879 0414 FAX) +82 31 879 0415	Invoice Nbr : 10CI-0519-WX	Invoice Date : JULY. 6TH, 2018
	L/C Nbr : N/A	L/C Date : N/A
	P/O Nbr : PO-MD 0000003	P/I Nbr : 10PI-0519-WX
Consignee (Bill to) : ALEFH MEDICAL IMPORTAÇÃO E EXPORTAÇÃO LTDA RUA CONTINENTAL, 650 09726-410 JD DO MAR -SÃO BERNARDO DO CAMPO/SP CNPJ 07.187.072/0001-39, BRAZIL ATTN.) ANDRIESSA RAMOS / IMPORT MANAGER TEL) +55 11 4125 6332 FAX) +55 11 4125 5860	Price Condition : EXW, KOREA	Payment Condition : 100% T/T IN ADVANCE BEFORE EX-FACTORY
	Vessel / Freight Name : TO BE DETERMINED	On Board Date : TO BE DETERMINED
	Shipped from : INCHEON, KOREA	Destination : SAO PAULO, BRAZIL
Notify (if other than consignee) SAME AS CONSIGNEE	Other Reference (Remarks) : * FREIGHT COLLECT (PAID BY CONSIGNEE) * INCOTERMS : EXW, KOREA (BY AIRFREIGHT)	

Shipping Marks	Part Nbr / Description of Goods	Quantity (EA)	Unit Price (US$/EA)	Amounts (US$)
ALEFH	*< Orthopedic Implant (H.S.Code : 9021.90-1000)>*			
INV.:10CI-0519-WX	Attach 1-3 > WAVEFLEX SYSTEM IMPLANT	2,066		US$275,354.00
C/T NO : 1 - 2	**TOTAL INVOICED AMOUNTS (U$)**	**2,066**		**US$275,354.00**
MADE IN KOREA	ORIGIN : REPUBLIC OF KOREA			
CAUTION !				
UPSIDE	INVOICE DETAILS ARE DESCRIBED IN THE FOLLOWING 3(THREE) ATTACHMENTS.			
FRAGILE				

TOTAL MASTER CARTONS : 2 CARTON(S)

(CARTON DIMENSIONS : 350MM X 580MM X 230MM)

NET WEIGHT (KGS) : 19.00 KGS

GROSS WEIGHT (KGS) : 22.00 KGS

Medyssey Co., Ltd.

J.W.Jang / President

Signed by : Medyssey Co., Ltd.

Este documento é cópia do original, assinado digitalmente por ORESTE NESTOR DE SOUZA LASPRO e Tribunal de Justica do Estado de Sao Paulo, protocolado em 01/11/2018 às 15:19 , sob o número WSNE18702778505
Para conferir o original, acesse o site https://esaj.tjsp.jus.br/pastadigital/pg/abrirConferenciaDocumento.do, informe o processo 1006116-65.2018.8.26.0554 e código 5154AD9.

INVOICE DETAILS - 1

10CI-0519-W

Product Code	Description of Goods	Q'ty (EA)	U/Price (US$/EA)	Amounts (US$)	LOT Numbers	Expiration Date
< Orthopedic Implant (H.S.Code : 9021.90-1000)>						
WaveflexX Spinal System Implants						
	Mono-Axial Pedicle Screw					
WMO5535	5.5 x 35mm	22	$64.00	$1,408.00	09F190	May-14
WMO5540	5.5 x 40mm	22	$64.00	$1,408.00	09i064	Aug-14
WMO5545	5.5 x 45mm	22	$64.00	$1,408.00	09i029	Aug-14
WMO6535	6.5 x 35mm	22	$64.00	$1,408.00	10A216	Dec-14
WMO6540	6.5 x 40mm	22	$64.00	$1,408.00	10A318	Dec-14
WMO6545	6.5 x 45mm	22	$64.00	$1,408.00	10B069	Jan-15
WMO7540	7.5 x 40mm	22	$64.00	$1,408.00	09J046	Sep-14
WMO7545	7.5 x 45mm	22	$64.00	$1,408.00	09i215	Aug-14
	Poly-Axial Pedicle Screw					
WPO4520	4.5 x 20mm	22	$73.00	$1,606.00	10F032	May-15
WPO4525	4.5 x 25mm	22	$73.00	$1,606.00	10F033	May-15
WPO4530	4.5 x 30mm	22	$73.00	$1,606.00	10F034	May-15
WPO4535	4.5 x 35mm	22	$73.00	$1,606.00	10F035	May-15
WPO4540	4.5 x 40mm	22	$73.00	$1,606.00	10F036	May-15
WPO4545	4.5 x 45mm	22	$73.00	$1,606.00	10F037	May-15
WPO5525	5.5 x 25mm	30	$73.00	$2,190.00	10F038	May-15
WPO5530	5.5 x 30mm	30	$73.00	$2,190.00	10F039	May-15
WPO5535	5.5 x 35mm	30	$73.00	$2,190.00	10F040	May-15
WPO5540	5.5 x 40mm	44	$73.00	$3,212.00	10F041	May-15
WPO5545	5.5 x 45mm	44	$73.00	$3,212.00	10F042	May-15
WPO5550	5.5 x 50mm	44	$73.00	$3,212.00	10F043	May-15
WPO6530	6.5 x 30mm	30	$73.00	$2,190.00	10F044	May-15
WPO6535	6.5 x 35mm	30	$73.00	$2,190.00	10F045	May-15
WPO6540	6.5 x 40mm	68	$73.00	$4,964.00	10F046	May-15
WPO6545	6.5 x 45mm	92	$73.00	$6,716.00	10F047	May-15
WPO6550	6.5 x 50mm	68	$73.00	$4,964.00	10F048	May-15
WPO6555	6.5 x 55mm	44	$73.00	$3,212.00	10F049	May-15
WPO7530	7.5 x 30mm	30	$73.00	$2,190.00	10F050	May-15
WPO7535	7.5 x 35mm	30	$73.00	$2,190.00	10F051	May-15
WPO7540	7.5 x 40mm	30	$73.00	$2,190.00	10F052	May-15
WPO7545	7.5 x 45mm	30	$73.00	$2,190.00	10F053	May-15

~ Continued to next attachment ~

Este documento é cópia do original, assinado digitalmente por ORESTE NESTOR DE SOUZA LASPRO e Tribunal de Justica do Estado de Sao Paulo, protocolado em 01/11/2018 às 15:19 , sob o número WSNE18702778505
Para conferir o original, acesse o site https://esaj.tjsp.jus.br/pastadigital/pg/abrirConferenciaDocumento.do, informe o processo 1006116-65.2018.8.26.0554 e código 5154AD9.

INVOICE DETAILS - 2

10CI-0519-W

Product Code	Description of Goods	Q'ty (EA)	U/Price (US$/EA)	Amounts (US$)	LOT Numbers	Expiration Date
< Orthopedic Implant (H.S.Code : 9021.90-1000)>						
WaveflexX Spinal System Implants						
	Poly-Axial Pedicle Screw					
WPO7550	7.5 x 50mm	30	$73.00	$2,190.00	10F054	May-15
WPO7555	7.5 x 55mm	30	$73.00	$2,190.00	10F055	May-15
WPO8030	8.0 x 30mm	22	$73.00	$1,606.00	10F056	May-15
WPO8035	8.0 x 35mm	22	$73.00	$1,606.00	10F057	May-15
WPO8040	8.0 x 40mm	22	$73.00	$1,606.00	10F058	May-15
WPO8045	8.0 x 45mm	22	$73.00	$1,606.00	10F059	May-15
	Reduction Mono-Axial Pedicle Screw					
WRM6540	6.5 x 40mm	10	$78.00	$780.00	10B041	Jan-15
WRM6545	6.5 x 45mm	10	$78.00	$780.00	10B042	Jan-15
	Reduction Poly-Axial Pedicle Screw					
WRP6540	6.5 x 40mm	10	$88.00	$880.00	10F060	May-15
WRP6545	6.5 x 45mm	10	$88.00	$880.00	10F061	May-15
	Locking Cap (Set Screw)					
WS100	10.0mm	420	$20.00	$8,400.00	10E120/121/124	Apr-15
	Cross Link					
TR036	36mm	14	$113.00	$1,582.00	10F381	May-15
TR046	46mm	14	$113.00	$1,582.00	10F190	May-15
TR056	56mm	14	$113.00	$1,582.00	10E311	Apr-15
TR066	66mm	14	$113.00	$1,582.00	10F227	May-15
	Three-Turing Wave Rod (Rod Diameter : 6.0mm)					
W16016L	16 x 11.5 x 16mm	14	$350.00	$4,900.00	10E070	Apr-15
W16020L	16 x 11.5 x 20mm	14	$350.00	$4,900.00	09i118	Aug-14
W16025L	16 x 11.5 x 25mm	14	$350.00	$4,900.00	09i208	Aug-14
W16030L	16 x 11.5 x 30mm	14	$350.00	$4,900.00	09B037	Jan-14
W16035L	16 x 11.5 x 35mm	14	$450.00	$6,300.00	10D120	Mar-15
W16040L	16 x 11.5 x 40mm	14	$450.00	$6,300.00	09B039	Jan-14
W16045L	16 x 11.5 x 45mm	14	$450.00	$6,300.00	09J004	Sep-14
W16050L	16 x 11.5 x 50mm	14	$450.00	$6,300.00	09C027	Feb-14
W16055L	16 x 11.5 x 55mm	14	$450.00	$6,300.00	09J029	Sep-14
W16060L	16 x 11.5 x 60mm	14	$450.00	$6,300.00	09i219	Aug-14
W16070L	16 x 11.5 x 70mm	14	$450.00	$6,300.00	08E065	Apr-13

~ Continued to next attachment ~

Este documento é cópia do original, assinado digitalmente por ORESTE NESTOR DE SOUZA LASPRO e Tribunal de Justica do Estado de Sao Paulo, protocolado em 01/11/2018 às 15:19 , sob o número WSNE18702778505
Para conferir o original, acesse o site https://esaj.tjsp.jus.br/pastadigital/pg/abrirConferenciaDocumento.do, informe o processo 1006116-65.2018.8.26.0554 e código 5154AD9.

INVOICE DETAILS - 3

10CI-0519-W

Product Code	Description of Goods	Q'ty (EA)	U/Price (US$/EA)	Amounts (US$)	LOT Numbers	Expiration Date
< Orthopedic Implant (H.S.Code : 9021.90-1000)>						
WavefleX Spinal System Implants						
	Three-Turing Wave Rod (Rod Diameter : 6.0mm)					
W16080L	16 x 11.5 x 80mm	14	$450.00	$6,300.00	09i220	Aug-14
W16090L	16 x 11.5 x 90mm	14	$450.00	$6,300.00	10B044	Jan-15
W16100L	16 x 11.5 x 100mm	14	$450.00	$6,300.00	09i221	Aug-14
	Two-Turing Wave Rod (Rod Diameter : 6.0mm)					
W16016S	16 x 7.5 x 16mm	14	$350.00	$4,900.00	10E099	Apr-15
W16020S	16 x 7.5 x 20mm	14	$350.00	$4,900.00	10D178	Mar-15
W16025S	16 x 7.5 x 25mm	14	$350.00	$4,900.00	09J048	Sep-14
W16030S	16 x 7.5 x 30mm	14	$350.00	$4,900.00	09i153	Aug-14
W16035S	16 x 7.5 x 35mm	14	$350.00	$4,900.00	09J064	Sep-14
W16040S	16 x 7.5 x 40mm	14	$450.00	$6,300.00	09K109	Nov-14
W16045S	16 x 7.5 x 45mm	14	$450.00	$6,300.00	10B073	Jan-15
W16050S	16 x 7.5 x 50mm	14	$450.00	$6,300.00	09i157/10B123	Aug-14
W16055S	16 x 7.5 x 55mm	14	$450.00	$6,300.00	09i158	Aug-14
W16060S	16 x 7.5 x 60mm	14	$450.00	$6,300.00	09i168	Aug-14
W16070S	16 x 7.5 x 70mm	14	$450.00	$6,300.00	10A041	Dec-14
W16080S	16 x 7.5 x 80mm	14	$450.00	$6,300.00	10A038	Dec-14
W16090S	16 x 7.5 x 90mm	14	$450.00	$6,300.00	10A039	Dec-14
W16100S	16 x 7.5 x 100mm	14	$450.00	$6,300.00	10B061	Jan-15
W20040S	20 x 7.5 x 40mm	14	$450.00	$6,300.00	09J084	Sep-14
W20045S	20 x 7.5 x 45mm	14	$450.00	$6,300.00	08G036	Jun-13
Invoiced Amounts (EA & US$)		2,066		$275,354.00		

Origin : Republic of Korea

~ End of attachments ~

Este documento é cópia do original, assinado digitalmente por ORESTE NESTOR DE SOUZA LASPRO e Tribunal de Justica do Estado de Sao Paulo, protocolado em 01/11/2018 às 15:19 , sob o número WSNE18702778505
Para conferir o original, acesse o site https://esaj.tjsp.jus.br/pastadigital/pg/abrirConferenciaDocumento.do, informe o processo 1006116-65.2018.8.26.0554 e código 5154AD9.

PACKING LIST

MEDYSSEY CO., LTD.

Shipper (Supplier's & Manufacturer's Name and Address): MEDYSSEY CO., LTD. #722-3, 4TH FL., SCIENCE TOWER, JIHAENG-DONG, DONGDUCHEON-CITY, GYEONGGI-DO, 483020, KOREA SALES PERSON) SHAWN KIM TEL) +82 31 879 0414 FAX) +82 31 879 0415	Invoice Nbr : 10CI-0519-WX L/C Nbr : N/A P/O Nbr : PO-MD 0000003	Invoice Date : JULY. 6TH, 2016 L/C Date : N/A P/I Nbr : 10PI-0519-WX
Consignee (Bill to) : ALEFH MEDICAL IMPORTAÇÃO E EXPORTAÇÃO LTDA RUA CONTINENTAL, 650 09726-410 JD DO MAR -SÃO BERNARDO DO CAMPO/SP CNPJ 07.187.072/0001-39, BRAZIL ATTN.) ANDRIESSA RAMOS / IMPORT MANAGER TEL) +55 11 4125 6332 FAX) +55 11 4125 5860	Price Condition : EXW, KOREA Vessel / Freight Name : TO BE DETERMINED Shipped from : INCHEON, KOREA	Payment Condition : 100% T/T IN ADVANCE BEFORE EX-FACTORY On Board Date : TO BE DETERMINED Destination : SAO PAULO, BRAZIL
Notify (if other than consignee) SAME AS CONSIGNEE	Other Reference : * FREIGHT COLLECT (PAID BY CONSIGNEE) * INCOTERMS : EXW, KOREA (BY AIRFREIGHT)	

Shipping Marks	Part Nbr / Description of Goods	Quantity (EA)	Net Weight (Kgs)	Gross Weight (Kgs)
ALEFH	MASTER CARTON #1 (350X580X230)	1,112	10.00	12.00
INV.:10CI-0519-WX	MASTER CARTON #2 (350X580X230)	954	9.00	10.00
C/T NO : 1 - 2	TOTAL Q'TY(EA), N/W(KGS) & G/W(KGS)	2,066	19.00	22.00
MADE IN KOREA	ORIGIN : REPUBLIC OF KOREA			
CAUTION !				
UPSIDE	PACKING DETAILS ARE DESCRIBED IN THE FOLLOWING 3(THREE) ATTACHMENTS.			
FRAGILE				

TOTAL MASTER CARTONS : 2 CARTON(S)

(CARTON DIMENSIONS : 350MM X 580MM X 230MM)

NET WEIGHT (KGS) : 19.00 KGS

GROSS WEIGHT (KGS) : 22.00 KGS

Medyssey Co., Ltd.

J.W.Jang / President

Signed by : Medyssey Co., Ltd.

Este documento é cópia do original, assinado digitalmente por ORESTE NESTOR DE SOUZA LASPRO e Tribunal de Justica do Estado de Sao Paulo, protocolado em 01/11/2018 às 15:19 , sob o número WSNE18702778505
Para conferir o original, acesse o site https://esaj.tjsp.jus.br/pastadigital/pg/abrirConferenciaDocumento.do, informe o processo 1006116-65.2018.8.26.0554 e código 5154AD9.

PACKING DETAILS - 1

10CI-0519-WS

Product Code	Description of Goods	Q'ty (EA)	Net Weight (Kgs)	Gross Weight (Kgs)	LOT Numbers	Expiration Date
MASTER CARTON #1						
WMO5535	5.5 x 35mm	22			09F190	May-14
WMO5540	5.5 x 40mm	22			09i064	Aug-14
WMO5545	5.5 x 45mm	22			09i029	Aug-14
WMO6535	6.5 x 35mm	22			10A216	Dec-14
WMO6540	6.5 x 40mm	22			10A318	Dec-14
WMO6545	6.5 x 45mm	22			10B069	Jan-15
WMO7540	7.5 x 40mm	22			09J046	Sep-14
WMO7545	7.5 x 45mm	22			09i215	Aug-14
WRM6540	6.5 x 40mm	10			10B041	Jan-15
WRM6545	6.5 x 45mm	10			10B042	Jan-15
WRP6540	6.5 x 40mm	10			10F060	May-15
WRP6545	6.5 x 45mm	10			10F061	May-15
WS100	10.0mm	420			10E120/121/124	Apr-15
TR036	36mm	14			10F381	May-15
TR046	46mm	14			10F190	May-15
TR056	56mm	14			10E311	Apr-15
TR066	66mm	14			10F227	May-15
W16016L	16 x 11.5 x 16mm	14			10E070	Apr-15
W16020L	16 x 11.5 x 20mm	14			09i118	Aug-14
W16025L	16 x 11.5 x 25mm	14			09i208	Aug-14
W16030L	16 x 11.5 x 30mm	14			09B037	Jan-14
W16035L	16 x 11.5 x 35mm	14			10D120	Mar-15
W16040L	16 x 11.5 x 40mm	14			09B039	Jan-14
W16045L	16 x 11.5 x 45mm	14			09J004	Sep-14
W16050L	16 x 11.5 x 50mm	14			09C027	Feb-14
W16055L	16 x 11.5 x 55mm	14			09J029	Sep-14
W16060L	16 x 11.5 x 60mm	14			09i219	Aug-14
W16070L	16 x 11.5 x 70mm	14			08E065	Apr-13
W16080L	16 x 11.5 x 80mm	14			09i220	Aug-14
W16090L	16 x 11.5 x 90mm	14			10B044	Jan-15
W16100L	16 x 11.5 x 100mm	14			09i221	Aug-14

~ Continued to Next Attachment ~

Este documento é cópia do original, assinado digitalmente por ORESTE NESTOR DE SOUZA LASPRO e Tribunal de Justica do Estado de Sao Paulo, protocolado em 01/11/2018 às 15:19 , sob o número WSNE18702778505
Para conferir o original, acesse o site https://esaj.tjsp.jus.br/pastadigital/pg/abrirConferenciaDocumento.do, informe o processo 1006116-65.2018.8.26.0554 e código 5154AD9.

PACKING DETAILS - 2

10CI-0519-W

Product Code	Description of Goods	Q'ty (EA)	Net Weight (Kgs)	Gross Weight (Kgs)	LOT Numbers	Expiration Date
MASTER CARTON #1						
W16016S	16 x 7.5 x 16mm	14			10E099	Apr-15
W16020S	16 x 7.5 x 20mm	14			10D178	Mar-15
W16025S	16 x 7.5 x 25mm	14			09J048	Sep-14
W16030S	16 x 7.5 x 30mm	14			09i153	Aug-14
W16035S	16 x 7.5 x 35mm	14			09J064	Sep-14
W16040S	16 x 7.5 x 40mm	14			09K109	Nov-14
W16045S	16 x 7.5 x 45mm	14			10B073	Jan-15
W16050S	16 x 7.5 x 50mm	14			09i157/10B123	Aug-14
W16055S	16 x 7.5 x 55mm	14			09i158	Aug-14
W16060S	16 x 7.5 x 60mm	14			09i168	Aug-14
W16070S	16 x 7.5 x 70mm	14			10A041	Dec-14
W16080S	16 x 7.5 x 80mm	14			10A038	Dec-14
W16090S	16 x 7.5 x 90mm	14			10A039	Dec-14
W16100S	16 x 7.5 x 100mm	14			10B061	Jan-15
W20040S	20 x 7.5 x 40mm	14			09J084	Sep-14
W20045S	20 x 7.5 x 45mm	14			08G036	Jun-13
Q'TY(EA) & WEIGHT(KGS) / MSTR CTN #1		1,112	10.00	12.00		

~ Continued to Next Attachment ~

Este documento é cópia do original, assinado digitalmente por ORESTE NESTOR DE SOUZA LASPRO e Tribunal de Justica do Estado de Sao Paulo, protocolado em 01/11/2018 às 15:19 , sob o número WSNE18702778505
Para conferir o original, acesse o site https://esaj.tjsp.jus.br/pastadigital/pg/abrirConferenciaDocumento.do, informe o processo 1006116-65.2018.8.26.0554 e código 5154AD9.

PACKING DETAILS - 3

10CI-0519-WS

Product Code	Description of Goods	Q'ty (EA)	Net Weight (Kgs)	Gross Weight (Kgs)	LOT Numbers	Expiration Date
MASTER CARTON #2						
WPO4520	4.5 x 20mm	22			10F032	May-15
WPO4525	4.5 x 25mm	22			10F033	May-15
WPO4530	4.5 x 30mm	22			10F034	May-15
WPO4535	4.5 x 35mm	22			10F035	May-15
WPO4540	4.5 x 40mm	22			10F036	May-15
WPO4545	4.5 x 45mm	22			10F037	May-15
WPO5525	5.5 x 25mm	30			10F038	May-15
WPO5530	5.5 x 30mm	30			10F039	May-15
WPO5535	5.5 x 35mm	30			10F040	May-15
WPO5540	5.5 x 40mm	44			10F041	May-15
WPO5545	5.5 x 45mm	44			10F042	May-15
WPO5550	5.5 x 50mm	44			10F043	May-15
WPO6530	6.5 x 30mm	30			10F044	May-15
WPO6535	6.5 x 35mm	30			10F045	May-15
WPO6540	6.5 x 40mm	68			10F046	May-15
WPO6545	6.5 x 45mm	92			10F047	May-15
WPO6550	6.5 x 50mm	68			10F048	May-15
WPO6555	6.5 x 55mm	44			10F049	May-15
WPO7530	7.5 x 30mm	30			10F050	May-15
WPO7535	7.5 x 35mm	30			10F051	May-15
WPO7540	7.5 x 40mm	30			10F052	May-15
WPO7545	7.5 x 45mm	30			10F053	May-15
WPO7550	7.5 x 50mm	30			10F054	May-15
WPO7555	7.5 x 55mm	30			10F055	May-15
WPO8030	8.0 x 30mm	22			10F056	May-15
WPO8035	8.0 x 35mm	22			10F057	May-15
WPO8040	8.0 x 40mm	22			10F058	May-15
WPO8045	8.0 x 45mm	22			10F059	May-15
Q'TY(EA) & WEIGHT(KGS) / MSTR CTN #2		954	9.00	10.00		

~ End of Attachments ~

Este documento é cópia do original, assinado digitalmente por ORESTE NESTOR DE SOUZA LASPRO e Tribunal de Justica do Estado de Sao Paulo, protocolado em 01/11/2018 às 15:19 , sob o número WSNE18702778505
Para conferir o original, acesse o site https://esaj.tjsp.jus.br/pastadigital/pg/abrirConferenciaDocumento.do, informe o processo 1006116-65.2018.8.26.0554 e código 5154AD9.

PACKING LIST

MEDYSSEY CO., LTD.

Shipper (Supplier's & Manufacturer's Name and Address): MEDYSSEY CO., LTD. #722-3, 4TH FL., SCIENCE TOWER, JIHAENG-DONG, DONGDUCHEON-CITY, GYEONGGI-DO, 483020, KOREA SALES PERSON) SHAWN KIM TEL) +82 31 879 0414 FAX) +82 31 879 0415	Invoice Nbr : 10CI-0519-WX	Invoice Date : JULY. 6TH, 2010
	L/C Nbr : N/A	L/C Date : N/A
	P/O Nbr : PO-MD 0000003	P/I Nbr : 10PI-0519-WX
Consignee (Bill to) : ALEFH MEDICAL IMPORTAÇÃO E EXPORTAÇÃO LTDA RUA CONTINENTAL, 650 09726-410 JD DO MAR -SÃO BERNARDO DO CAMPO/SP CNPJ 07.187.072/0001-39, BRAZIL ATTN.) ANDRIESSA RAMOS / IMPORT MANAGER TEL) +55 11 4125 6332 FAX) +55 11 4125 5860	Price Condition : EXW, KOREA	Payment Condition : 100% T/T IN ADVANCE BEFORE EX-FACTORY
	Vessel / Freight Name : TO BE DETERMINED	On Board Date : TO BE DETERMINED
	Shipped from : INCHEON, KOREA	Destination : SAO PAULO, BRAZIL
Notify (if other than consignee) SAME AS CONSIGNEE	Other Reference : * FREIGHT COLLECT (PAID BY CONSIGNEE) * INCOTERMS : EXW, KOREA (BY AIRFREIGHT)	

Shipping Marks	Part Nbr / Description of Goods	Quantity (EA)	Net Weight (Kgs)	Gross Weight (Kgs)
ALEFH	MASTER CARTON #1 (350X580X230)	1,112	10.00	12.00
INV.:10CI-0519-WX	MASTER CARTON #2 (350X580X230)	954	9.00	10.00
C/T NO : 1 - 2	TOTAL Q'TY(EA), N/W(KGS) & G/W(KGS)	2,066	19.00	22.00

MADE IN KOREA ORIGIN : REPUBLIC OF KOREA

CAUTION !

UPSIDE PACKING DETAILS ARE DESCRIBED IN THE FOLLOWING 3(THREE) ATTACHMENTS.

FRAGILE

TOTAL MASTER CARTONS : 2 CARTON(S)

(CARTON DIMENSIONS : 350MM X 580MM X 230MM)

NET WEIGHT (KGS) : 19.00 KGS

GROSS WEIGHT (KGS) : 22.00 KGS

Medyssey Co., Ltd.

J.W.Jang / President

Signed by : Medyssey Co., Ltd.

Este documento é cópia do original, assinado digitalmente por ORESTE NESTOR DE SOUZA LASPRO e Tribunal de Justica do Estado de Sao Paulo, protocolado em 01/11/2018 às 15:19 , sob o número WSNE18702778505
Para conferir o original, acesse o site https://esaj.tjsp.jus.br/pastadigital/pg/abrirConferenciaDocumento.do, informe o processo 1006116-65.2018.8.26.0554 e código 5154AD9.

PACKING DETAILS - 1

10CI-0519-W

Product Code	Description of Goods	Q'ty (EA)	Net Weight (Kgs)	Gross Weight (Kgs)	LOT Numbers	Expiration Date
MASTER CARTON #1						
WMO5535	5.5 x 35mm	22			09F190	May-14
WMO5540	5.5 x 40mm	22			09i064	Aug-14
WMO5545	5.5 x 45mm	22			09i029	Aug-14
WMO6535	6.5 x 35mm	22			10A216	Dec-14
WMO6540	6.5 x 40mm	22			10A318	Dec-14
WMO6545	6.5 x 45mm	22			10B069	Jan-15
WMO7540	7.5 x 40mm	22			09J046	Sep-14
WMO7545	7.5 x 45mm	22			09i215	Aug-14
WRM6540	6.5 x 40mm	10			10B041	Jan-15
WRM6545	6.5 x 45mm	10			10B042	Jan-15
WRP6540	6.5 x 40mm	10			10F060	May-15
WRP6545	6.5 x 45mm	10			10F061	May-15
WS100	10.0mm	420			10E120/121/124	Apr-15
TR036	36mm	14			10F381	May-15
TR046	46mm	14			10F190	May-15
TR056	56mm	14			10E311	Apr-15
TR066	66mm	14			10F227	May-15
W16016L	16 x 11.5 x 16mm	14			10E070	Apr-15
W16020L	16 x 11.5 x 20mm	14			09i118	Aug-14
W16025L	16 x 11.5 x 25mm	14			09i208	Aug-14
W16030L	16 x 11.5 x 30mm	14			09B037	Jan-14
W16035L	16 x 11.5 x 35mm	14			10D120	Mar-15
W16040L	16 x 11.5 x 40mm	14			09B039	Jan-14
W16045L	16 x 11.5 x 45mm	14			09J004	Sep-14
W16050L	16 x 11.5 x 50mm	14			09C027	Feb-14
W16055L	16 x 11.5 x 55mm	14			09J029	Sep-14
W16060L	16 x 11.5 x 60mm	14			09i219	Aug-14
W16070L	16 x 11.5 x 70mm	14			08E065	Apr-13
W16080L	16 x 11.5 x 80mm	14			09i220	Aug-14
W16090L	16 x 11.5 x 90mm	14			10B044	Jan-15
W16100L	16 x 11.5 x 100mm	14			09i221	Aug-14

~ Continued to Next Attachment ~

Este documento é cópia do original, assinado digitalmente por ORESTE NESTOR DE SOUZA LASPRO e Tribunal de Justica do Estado de Sao Paulo, protocolado em 01/11/2018 às 15:19 , sob o número WSNE18702778505
Para conferir o original, acesse o site https://esaj.tjsp.jus.br/pastadigital/pg/abrirConferenciaDocumento.do, informe o processo 1006116-65.2018.8.26.0554 e código 5154AD9.

PACKING DETAILS - 2

10CI-0519-WS

Product Code	Description of Goods	Q'ty (EA)	Net Weight (Kgs)	Gross Weight (Kgs)	LOT Numbers	Expiration Date
MASTER CARTON #1						
W16016S	16 x 7.5 x 16mm	14			10E099	Apr-15
W16020S	16 x 7.5 x 20mm	14			10D178	Mar-15
W16025S	16 x 7.5 x 25mm	14			09J048	Sep-14
W16030S	16 x 7.5 x 30mm	14			09i153	Aug-14
W16035S	16 x 7.5 x 35mm	14			09J064	Sep-14
W16040S	16 x 7.5 x 40mm	14			09K109	Nov-14
W16045S	16 x 7.5 x 45mm	14			10B073	Jan-15
W16050S	16 x 7.5 x 50mm	14			09i157/10B123	Aug-14
W16055S	16 x 7.5 x 55mm	14			09i158	Aug-14
W16060S	16 x 7.5 x 60mm	14			09i168	Aug-14
W16070S	16 x 7.5 x 70mm	14			10A041	Dec-14
W16080S	16 x 7.5 x 80mm	14			10A038	Dec-14
W16090S	16 x 7.5 x 90mm	14			10A039	Dec-14
W16100S	16 x 7.5 x 100mm	14			10B061	Jan-15
W20040S	20 x 7.5 x 40mm	14			09J084	Sep-14
W20045S	20 x 7.5 x 45mm	14			08G036	Jun-13
Q'TY(EA) & WEIGHT(KGS) / MSTR CTN #1		1,112	10.00	12.00		

~ Continued to Next Attachment ~

Este documento é cópia do original, assinado digitalmente por ORESTE NESTOR DE SOUZA LASPRO e Tribunal de Justica do Estado de Sao Paulo, protocolado em 01/11/2018 às 15:19 , sob o número WSNE18702778505
Para conferir o original, acesse o site https://esaj.tjsp.jus.br/pastadigital/pg/abrirConferenciaDocumento.do, informe o processo 1006116-65.2018.8.26.0554 e código 5154AD9.

PACKING DETAILS - 3

10CI-0519-WS

Product Code	Description of Goods	Q'ty (EA)	Net Weight (Kgs)	Gross Weight (Kgs)	LOT Numbers	Expiration Date
MASTER CARTON #2						
WPO4520	4.5 x 20mm	22			10F032	May-15
WPO4525	4.5 x 25mm	22			10F033	May-15
WPO4530	4.5 x 30mm	22			10F034	May-15
WPO4535	4.5 x 35mm	22			10F035	May-15
WPO4540	4.5 x 40mm	22			10F036	May-15
WPO4545	4.5 x 45mm	22			10F037	May-15
WPO5525	5.5 x 25mm	30			10F038	May-15
WPO5530	5.5 x 30mm	30			10F039	May-15
WPO5535	5.5 x 35mm	30			10F040	May-15
WPO5540	5.5 x 40mm	44			10F041	May-15
WPO5545	5.5 x 45mm	44			10F042	May-15
WPO5550	5.5 x 50mm	44			10F043	May-15
WPO6530	6.5 x 30mm	30			10F044	May-15
WPO6535	6.5 x 35mm	30			10F045	May-15
WPO6540	6.5 x 40mm	68			10F046	May-15
WPO6545	6.5 x 45mm	92			10F047	May-15
WPO6550	6.5 x 50mm	68			10F048	May-15
WPO6555	6.5 x 55mm	44			10F049	May-15
WPO7530	7.5 x 30mm	30			10F050	May-15
WPO7535	7.5 x 35mm	30			10F051	May-15
WPO7540	7.5 x 40mm	30			10F052	May-15
WPO7545	7.5 x 45mm	30			10F053	May-15
WPO7550	7.5 x 50mm	30			10F054	May-15
WPO7555	7.5 x 55mm	30			10F055	May-15
WPO8030	8.0 x 30mm	22			10F056	May-15
WPO8035	8.0 x 35mm	22			10F057	May-15
WPO8040	8.0 x 40mm	22			10F058	May-15
WPO8045	8.0 x 45mm	22			10F059	May-15
Q'TY(EA) & WEIGHT(KGS) / MSTR CTN #2		954	9.00	10.00		

~ End of Attachments ~

Este documento é cópia do original, assinado digitalmente por ORESTE NESTOR DE SOUZA LASPRO e Tribunal de Justica do Estado de Sao Paulo, protocolado em 01/11/2018 às 15:19 , sob o número WSNE18702778505
Para conferir o original, acesse o site https://esaj.tjsp.jus.br/pastadigital/pg/abrirConferenciaDocumento.do, informe o processo 1006116-65.2018.8.26.0554 e código 5154AD9.

Medyssey - Alefh Medical

Strictly Confidential

Medyssey Co., Ltd.

Korea-based Orthopedic & Neurological Instrument & Implant Maker

#722-3, Science Tower 4th Fl., Jihaeng-Dong, Dongducheon-City, Gyeonggi-Do, 483020, Republic of Korea

(Tel) +82 (0)31 879 0414 (Fax) +82 (0)31 879 0415 (eMail) shawn@medyssey.com Website) www.medyssey.com

Medyssey

Messrs. : Alefh Medical

- Brazil

PROFORMA INVOICE

Purchase Order No. : MD0000003 (Original Order)

Purchase Order Date : May. 19th, 2010

Proforma Invoice No. : 10PI-0519

Dear sirs,

We're pleased to supply you the under-mentioned goods on the terms and conditions as follows. ;

Shipper : **Medyssey Co., Ltd.**

#722-3, Science Tower 4th Fl., Jihaeng-Dong, Dongducheon-City, Gyeonggi-Do, 483020, Republic of Korea.

Responsible) Shawn Kim / International Business Manager

Tel) +82 (0)31 879 0414 Fax) +92 52 458 7837

Consignee : **Alefh Medical (ALEFH MEDICAL IMPORTAÇÃO E EXPORTAÇÃO LTDA)**

Rua Continental, 650 –Jardim Do Mar –S.B.C. –SP-CEP:09726-410 PABX.:55 11 4125-6332, Brazil

Attention) Andriessa Ramos / Import Manager

Tel) +55 11 4125 6332 Fax) +55 11 4125 5860

Origin : Republic of Korea

Destination: Sao Paulo, Brazil

Price : F.O.B, Incheon, Korea

Payment : 100% T/T in Advance before X-Factory Date from Medyssey factory

Packing : Export standard packing with air and/or ocean safe and undamaged delivery

Shipment : Within June. 30th, 2010

Validity : Within July. 30th, 2010

Ad. Bank : Industrial Bank of Korea

Branch) Dongducheon Branch

Address) 721-3, Jihaeng-Dong, Dongducheon-City, Gyeonggi-Do, Republic of Korea

Acc. Nbr.: 589 001285 56 00018 Swift Code.:IBKOKRSEXXX

Item Nbr	Description of Goods	Q'ty (EA)	U/Price (US$)	Amounts (US$)	Remarks
< Orthopedic Instrument (H.S.Code : 9021.10-0000)>					
Attach 1-2 >	Novel I System Instruments	215		$19,716.00	5 Sets are for FREE
Attach 3-4 >	Novel III System Instruments	129		$11,409.60	
Attach 5-6 >	Zenius System Instruments	434		$38,564.00	
Attach 7-8 >	WavefleX System Instruments	160		$13,740.80	

~ Continued to Next Page ~

Este documento é cópia do original, assinado digitalmente por ORESTE NESTOR DE SOUZA LASPRO e Tribunal de Justica do Estado de Sao Paulo, protocolado em 01/11/2018 às 15:19 , sob o número WSNE18702778505
Para conferir o original, acesse o site https://esaj.tjsp.jus.br/pastadigital/pg/abrirConferenciaDocumento.do, informe o processo 1006116-65.2018.8.26.0554 e código 5154AD9.

< Orthopedic Implant (H.S.Code : 9021.90-1000)>

Attach 9-11 >	Novel I System Implants	6,898	$365,920.00
Attach 12-14 >	Novel III System Implants	1,670	$93,052.00
Attach 15-18 >	Zenius System Implants	5,503	$359,137.00
Attach 19-21 >	WavefleX System Implants	2,066	$275,354.00
Attach 22 >	VariAn Cage Implants	88	$17,600.00
Total Order Amounts (EA & US$)		**17,163**	**$1,194,493.40**

Please send this P/I sheet back with your signature or company chop for your cordial order confirmation by earliest return.

Accepted by : Alefh Medical

Issued by : Medyssey Co., Ltd.

Medyssey Co., Ltd.

J. W. Jang / President

Este documento é cópia do original, assinado digitalmente por ORESTE NESTOR DE SOUZA LASPRO e Tribunal de Justica do Estado de Sao Paulo, protocolado em 01/11/2018 às 15:19 , sob o número WSNE18702778505
Para conferir o original, acesse o site https://esaj.tjsp.jus.br/pastadigital/pg/abrirConferenciaDocumento.do, informe o processo 1006116-65.2018.8.26.0554 e código 5154AD9.

Attach 1 > 10PI-0519

Item Nbr	Description of Goods	Q'ty (EA)	U/Price (US$)	Amounts (US$)	Additional Remarks
< Orthopedic Instrument (H.S.Code : 9021.10-0000)>					
NINS Spine System Instruments					
NINS 002	Screw Lever	5	$16.50	$82.50	
NINS 003	Compressor	5	$210.00	$1,050.00	
NINS 005	Spreader (Distractor)	5	$350.00	$1,750.00	
NINS 007	Rod Bender	5	$286.00	$1,430.00	
NINS 009	Torque Wrench	5	$286.00	$1,430.00	
NINS 010	T-Wrench (Nut Driver)	5	$89.00	$445.00	
NINS 015	Tapper (5.5mm)	5	$38.50	$192.50	
NINS 017	Tapper (6.5mm)	5	$38.50	$192.50	
NINS 019	Tapper (7.5mm)	5	$38.50	$192.50	
NINS 022	Derotator	5	$133.00	$665.00	
NINS 024	Awl (Large)	5	$38.50	$192.50	
NINS 025	Cross Link Driver	5	$38.50	$192.50	
NINS 026	Final Mono Screw Driver	5	$66.00	$330.00	
NINS 030	Probe (Straight)	5	$38.50	$192.50	
NINS 031	Probe (Curved)	5	$38.50	$192.50	
NINS 032	Rod Fork	5	$78.00	$390.00	
NINS 034	Inserter	5	$34.00	$170.00	
NINS 036	Mono Screw Driver	10	$133.00	$1,330.00	2EA in a set
NINS 039	Poly Screw Driver	10	$133.00	$1,330.00	2EA in a set
NINS 042	Power Holder (Anti-Torque Wrench)	5	$99.00	$495.00	
NINS 044	Guide Pin (Non-Tip type)	30	$4.40	$132.00	6EA in a set
NINS 045	Guide Pin (Tip type)	30	$5.50	$165.00	6EA in a set

~ Continued to Next Attachment ~

NINS003 Awl (Small)

Este documento é cópia do original, assinado digitalmente por ORESTE NESTOR DE SOUZA LASPRO e Tribunal de Justica do Estado de Sao Paulo, protocolado em 01/11/2018 às 15:19 , sob o número WSNE18702778505
Para conferir o original, acesse o site https://esaj.tjsp.jus.br/pastadigital/pg/abrirConferenciaDocumento.do, informe o processo 1006116-65.2018.8.26.0554 e código 5154AD9.

Attach 2 > *10PI-0519*

Item No.	Description of Goods	Q'ty (pcs)	U/Price (US$)	Amounts (US$)	Additional Remarks
< Orthopedic Instrument (H.S.Code : 9021.10-0000)>					
No. 2 | Spine System Instruments					
NINS 048	Tester (Thin)	5	$30.90	$154.50	
NINS 049	Tester (Thick)	5	$30.90	$154.50	
NINS 052	Rod Holder	5	$66.00	$330.00	
NINS 054	Persuader	5	$286.00	$1,430.00	
NINS 057	Rod Pusher	5	$286.00	$1,430.00	
	Pilot Driver (Nut Starter)	5	$66.00	$330.00	
NINS 068	Reduction Screw Cutter	5	$89.00	$445.00	
NINS 061	Instrument Tray	5	$340.00	$1,700.00	
NINS 062	Implant Tray	5	$240.00	$1,200.00	
Order Amounts for Novel I Instruments (US$)		215		$19,716.00	

Origin : Republic of Korea

* 5 Sets of Novel I System Instruments will be supplied to Alefh Medical free of charge for our services.

NINS 058 - Housing Holder (?)
NINS 059 - Plastic Hammer
NINS 060 - Singer Bender

~ Continued to Next Attachment ~

Este documento é cópia do original, assinado digitalmente por ORESTE NESTOR DE SOUZA LASPRO e Tribunal de Justica do Estado de Sao Paulo, protocolado em 01/11/2018 às 15:19 , sob o número WSNE18702778505
Para conferir o original, acesse o site https://esaj.tjsp.jus.br/pastadigital/pg/abrirConferenciaDocumento.do, informe o processo 1006116-65.2018.8.26.0554 e código 5154AD9.

Attach 3 > 10PI-0519

Item NUr	Description of Goods	Q'ty (pcs)	U/Price (US$)	Amounts (US$)	Additional Remarks
< Orthopedic Instrument (H.S.Code : 9021.10-0000)>					
NINS Spinal System Instruments					
NINS 002	Screw Lever	3	$16.50	$49.50	
NINS 003	Compressor	3	$210.00	$630.00	
NINS 005	Spreader (Distractor)	3	$210.00	$630.00	
NINS 007	Rod Bender	3	$286.00	$858.00	
NINS 009	Torque Wrench	3	$286.00	$858.00	
NINS 010	T-Wrench (Nut Driver)	3	$89.00	$267.00	
NINS 015	Tapper (5.5mm)	3	$38.50	$115.50	
NINS 017	Tapper (6.5mm)	3	$38.50	$115.50	
NINS 019	Tapper (7.5mm)	3	$38.50	$115.50	
NINS 022	Derotator	3	$133.00	$399.00	
NINS 024	Awl (Large)	3	$38.50	$115.50	
NINS 025	Cross Link Driver	3	$38.50	$115.50	
NINS 026	Final Mono Screw Driver	3	$66.00	$198.00	
NINS 030	Probe (Straight)	3	$38.50	$115.50	
NINS 031	Probe (Curved)	3	$38.50	$115.50	
NINS 032	Rod Fork	3	$78.00	$234.00	
NINS 034	Inserter	3	$34.00	$102.00	
NINS 037	Mono Screw Driver	6	$133.00	$798.00	2EA in a set
NINS 040	Poly Screw Driver	6	$133.00	$798.00	2EA in a set
NINS 042	Power Holder (Anti-Torque Wrench)	3	$99.00	$297.00	
NINS 044	Guide Pin (Non-Tip type)	18	$4.40	$79.20	6EA in a set
NINS 045	Guide Pin (Tip type)	18	$5.50	$99.00	6EA in a set

NINS023 Awl (Small)

~ Continued to Next Attachment ~

Este documento é cópia do original, assinado digitalmente por ORESTE NESTOR DE SOUZA LASPRO e Tribunal de Justica do Estado de Sao Paulo, protocolado em 01/11/2018 às 15:19 , sob o número WSNE18702778505
Para conferir o original, acesse o site https://esaj.tjsp.jus.br/pastadigital/pg/abrirConferenciaDocumento.do, informe o processo 1006116-65.2018.8.26.0554 e código 5154AD9.

Attach 4 > 10PI-0519

Item Nbr.	Description of Goods	Q'ty (pcs)	U/Price (US$)	Amounts (US$)	Additional Remarks
< Orthopedic Instrument (H.S.Code : 9021.10-0000)>					
Novel III Spinal System Instruments					
NINS 048	Tester (Thin)	3	$30.90	$92.70	
NINS 049	Tester (Thick)	3	$30.90	$92.70	
NINS 052	Rod Holder	3	$66.00	$198.00	
NINS 054	Persuader	3	$286.00	$858.00	
NINS 057	Rod Pusher	3	$286.00	$858.00	
NINS 068	Reduction Screw Cutter	3	$89.00	$267.00	
	Pilot Driver (Nut Starter)	3	$66.00	$198.00	
	Instrument Tray	3	$340.00	$1,020.00	
	Implant Tray	3	$240.00	$720.00	
Order Amounts for Novel III Instruments (US$)		129		$11,409.60	

Origin : Republic of Korea

~ Continued to Next Attachment ~

NINS 058 - Housing holder
NINS 059 - Plastic Hammer
Ratchet Handle (T-Shape)
" " (T-handle)

Este documento é cópia do original, assinado digitalmente por ORESTE NESTOR DE SOUZA LASPRO e Tribunal de Justica do Estado de Sao Paulo, protocolado em 01/11/2018 às 15:19 , sob o número WSNE18702778505
Para conferir o original, acesse o site https://esaj.tjsp.jus.br/pastadigital/pg/abrirConferenciaDocumento.do, informe o processo 1006116-65.2018.8.26.0554 e código 5154AD9.

Attach 5 > 10PI-0519

Item Nbr.	Description of Goods	Q'ty (pcs)	U/Price (US$)	Amounts (US$)	Additional Remarks
< Orthopedic Instrument (H.S.Code : 9021.10-0000)>					
Cervical Spine System Instruments					
NINS 001	Screw Lever	10	$16.50	$165.00	
NINS 004	Compressor	10	$210.00	$2,100.00	
NINS 006	Spreader (Distractor)	10	$210.00	$2,100.00	
NINS 008	Rod Bender	10	$286.00	$2,860.00	
NINS 009	Torque Wrench	10	$286.00	$2,860.00	
NINS 010	T-Wrench (Nut Driver)	10	$89.00	$890.00	
NINS 015	Tapper (5.5mm)	10	$38.50	$385.00	
NINS 017	Tapper (6.5mm)	10	$38.50	$385.00	
NINS 019	Tapper (7.5mm)	10	$38.50	$385.00	
NINS 022	Derotator	10	$133.00	$1,330.00	
NINS 024	Awl (Large)	10	$38.50	$385.00	
NINS 025	Cross Link Driver	10	$38.50	$385.00	
NINS 026	Final Mono Screw Driver	10	$66.00	$660.00	
NINS 030	Probe (Straight)	10	$38.50	$385.00	
NINS 031	Probe (Curved)	10	$38.50	$385.00	
NINS 033	Rod Fork	10	$78.00	$780.00	
NINS 035	Inserter	10	$34.00	$340.00	
NINS 038	Mono Screw Driver	20	$133.00	$2,660.00	2EA in a set
NINS 041	Poly Screw Driver	20	$133.00	$2,660.00	2EA in a set
NINS 043	Power Holder (Anti-Torque Wrench)	10	$99.00	$990.00	
NINS 044	Guide Pin (Non-Tip type)	60	$4.40	$264.00	6EA in a set
NINS 045	Guide Pin (Tip type)	60	$5.50	$330.00	6EA in a set

NINS 003 Awl (Small)

~ Continued to Next Attachment ~

Este documento é cópia do original, assinado digitalmente por ORESTE NESTOR DE SOUZA LASPRO e Tribunal de Justica do Estado de Sao Paulo, protocolado em 01/11/2018 às 15:19 , sob o número WSNE18702778505
Para conferir o original, acesse o site https://esaj.tjsp.jus.br/pastadigital/pg/abrirConferenciaDocumento.do, informe o processo 1006116-65.2018.8.26.0554 e código 5154AD9.

Attach 6 > *10PI-0519*

Item No.	Description of Goods	Q'ty (pcs)	U/Price (US$)	Amounts (US$)	Additional Remarks
< Orthopedic Instrument (H.S.Code : 9021.10-0000)>					
Zenius Spinal System Instruments					
NINS 048	Tester (Thin)	10	$30.90	$309.00	
NINS 049	Tester (Thick)	10	$30.90	$309.00	
NINS 052	Rod Holder	10	$66.00	$660.00	
NINS 055	Persuader	10	$286.00	$2,860.00	
NINS 057	Rod Pusher	10	$286.00	$2,860.00	
NINS 068	Reduction Screw Cutter	10	$89.00	$890.00	
	Cannulated Mono Screw Driver	2	$133.00	$266.00	
	Cannulated Poly Screw Driver	2	$133.00	$266.00	
	Pilot Driver (Nut Starter)	10	$66.00	$660.00	
	Instrument Tray	10	$340.00	$3,400.00	
	Implant Tray	10	$240.00	$2,400.00	
Order Amounts for Zenius Instruments (US$)		434		$38,564.00	

Origin : Republic of Korea

NINS 058 - Housing Holder
NINS 059 - Plastic Hammer
Ratchet Handle (J-shape)
Ratchet handle (T-handle)

~ Continued to Next Attachment ~

Este documento é cópia do original, assinado digitalmente por ORESTE NESTOR DE SOUZA LASPRO e Tribunal de Justica do Estado de Sao Paulo, protocolado em 01/11/2018 às 15:19 , sob o número WSNE18702778505
Para conferir o original, acesse o site https://esaj.tjsp.jus.br/pastadigital/pg/abrirConferenciaDocumento.do, informe o processo 1006116-65.2018.8.26.0554 e código 5154AD9.

Attach 7 > 10PI-0519

Item Nbr	Description of Goods	Q'ty (pcs)	U/Price (US$)	Amounts (US$)	Additional Remarks
< Orthopedic Instrument (H.S.Code : 9021.10-0000)>					
Medyssey Spinal System Instruments					
NINS 002	Screw Lever	4	$16.50	$66.00	
NINS 003	Compressor	4	$210.00	$840.00	
NINS 005	Spreader (Distractor)	4	$350.00	$1,400.00	
NINS 009	Torque Wrench	4	$286.00	$1,144.00	
NINS 010	T-Wrench (Nut Driver)	4	$89.00	$356.00	
NINS 015	Tapper (5.5mm)	4	$38.50	$154.00	
NINS 017	Tapper (6.5mm)	4	$38.50	$154.00	
NINS 019	Tapper (7.5mm)	4	$38.50	$154.00	
NINS 024	Awl (Large)	4	$38.50	$154.00	
NINS 025	Cross Link Driver	4	$38.50	$154.00	
NINS 026	Final Mono Screw Driver	4	$66.00	$264.00	
NINS 030	Probe (Straight)	4	$38.50	$154.00	
NINS 031	Probe (Curved)	4	$38.50	$154.00	
NINS 032	Rod Fork	4	$78.00	$312.00	
NINS 034	Inserter	4	$34.00	$136.00	
NINS 037	Mono Screw Driver	8	$133.00	$1,064.00	2EA in a set
NINS 040	Poly Screw Driver	8	$133.00	$1,064.00	2EA in a set
NINS 042	Power Holder (Anti-Torque Wrench)	4	$99.00	$396.00	
NINS 044	Guide Pin (Non-Tip type)	24	$4.40	$105.60	6EA in a set
NINS 045	Guide Pin (Tip type)	24	$5.50	$132.00	6EA in a set
NINS 048	Tester (Straight Thin)	4	$30.90	$123.60	
NINS 049	Tester (Straight Thick)	4	$30.90	$123.60	
NINS 052	Rod Holder	4	$66.00	$264.00	

NINS 009 Awl (Small)

~ Continued to Next Attachment ~

Este documento é cópia do original, assinado digitalmente por ORESTE NESTOR DE SOUZA LASPRO e Tribunal de Justica do Estado de Sao Paulo, protocolado em 01/11/2018 às 15:19 , sob o número WSNE18702778505
Para conferir o original, acesse o site https://esaj.tjsp.jus.br/pastadigital/pg/abrirConferenciaDocumento.do, informe o processo 1006116-65.2018.8.26.0554 e código 5154AD9.

Attach 8 > 10PI-0519

Item No.	Description of Goods	Q'ty (pcs)	U/Price (US$)	Amounts (US$)	Additional Remarks
< Orthopedic Instrument (H.S.Code : 9021.10-0000)>					
Pedicle Screw System Instruments					
NINS 054	Persuader	4	$286.00	$1,144.00	
NINS 057	Rod Pusher	4	$286.00	$1,144.00	
	Pilot Driver (Nut Starter)	4	$66.00	$264.00	
NINS 061	Tray for Instruments	4	$340.00	$1,360.00	
NINS 062	Tray for Implants	4	$240.00	$960.00	
Order Amounts for Zenius Instruments (US$)		160		$13,740.80	

Origin : Republic of Korea

~ Continued to Next Attachment ~

NINS 058 - Housing Holder
NINS 059 - Plastic Hammer
→ NINS 060 - Single Binder

add :
Pilot Driver

Este documento é cópia do original, assinado digitalmente por ORESTE NESTOR DE SOUZA LASPRO e Tribunal de Justica do Estado de Sao Paulo, protocolado em 01/11/2018 às 15:19 , sob o número WSNE18702778505
Para conferir o original, acesse o site https://esaj.tjsp.jus.br/pastadigital/pg/abrirConferenciaDocumento.do, informe o processo 1006116-65.2018.8.26.0554 e código 5154AD9.

Attach 9 > *10PI-0519*

Item Nbr	Description of Goods	Q'ty (pcs)	U/Price (US$)	Amounts (US$)	Additional Remarks
< Orthopedic Implant (H.S Code : 9021.90-1000)>					
Mono-Axial Spinal System Implants					
	Mono-Axial Pedicle Screw				
MMO5530	5.5 x 30mm	4	$57.00	$228.00	
MMO5535	5.5 x 35mm	80	$57.00	$4,560.00	
MMO5540	5.5 x 40mm	82	$57.00	$4,674.00	
MMO5545	5.5 x 45mm	84	$57.00	$4,788.00	
MMO5550	5.5 x 50mm	8	$57.00	$456.00	
MMO6530	6.5 x 30mm	2	$57.00	$114.00	
MMO6535	6.5 x 35mm	82	$57.00	$4,674.00	
MMO6540	6.5 x 40mm	96	$57.00	$5,472.00	
MMO6545	6.5 x 45mm	106	$57.00	$6,042.00	
MMO6550	6.5 x 50mm	12	$57.00	$684.00	
MMO6555	6.5 x 55mm	4	$57.00	$228.00	
MMO7530	7.5 x 30mm	2	$57.00	$114.00	
MMO7535	7.5 x 35mm	8	$57.00	$456.00	
MMO7540	7.5 x 40mm	78	$57.00	$4,446.00	
MMO7545	7.5 x 45mm	78	$57.00	$4,446.00	
MMO7550	7.5 x 50mm	6	$57.00	$342.00	
	Poly-Axial Pedicle Screw				
MPO4520	4.5 x 20mm	70	$67.00	$4,690.00	
MPO4525	4.5 x 25mm	70	$67.00	$4,690.00	
MPO4530	4.5 x 30mm	70	$67.00	$4,690.00	
MPO4535	4.5 x 35mm	70	$67.00	$4,690.00	
MPO4540	4.5 x 40mm	70	$67.00	$4,690.00	
MPO4545	4.5 x 45mm	70	$67.00	$4,690.00	
MPO5525	5.5 x 25mm	102	$67.00	$6,834.00	
MPO5530	5.5 x 30mm	106	$67.00	$7,102.00	
MPO5535	5.5 x 35mm	112	$67.00	$7,504.00	
MPO5540	5.5 x 40mm	224	$67.00	$15,008.00	
MPO5545	5.5 x 45mm	224	$67.00	$15,008.00	
MPO5550	5.5 x 50mm	220	$67.00	$14,740.00	
MPO6530	6.5 x 30mm	106	$67.00	$7,102.00	
MPO6535	6.5 x 35mm	128	$67.00	$8,576.00	
MPO6540	6.5 x 40mm	366	$67.00	$24,522.00	

~ Continued to Next Attachment ~

Este documento é cópia do original, assinado digitalmente por ORESTE NESTOR DE SOUZA LASPRO e Tribunal de Justica do Estado de Sao Paulo, protocolado em 01/11/2018 às 15:19 , sob o número WSNE18702778505
Para conferir o original, acesse o site https://esaj.tjsp.jus.br/pastadigital/pg/abrirConferenciaDocumento.do, informe o processo 1006116-65.2018.8.26.0554 e código 5154AD9.

Attach 10 > 10PI-0519

Item Nbr.	Description of Goods	Q'ty (pcs)	U/Price (US$)	Amounts (US$)	Additional Remarks
< Orthopedic Implant (H.S.Code : 9021.90-1000)>					
Novel Spinal system implants					
	Poly-Axial Pedicle Screw				
MPO6545	6.5 x 45mm	386	$67.00	$25,862.00	
MPO6550	6.5 x 50mm	334	$67.00	$22,378.00	
MPO6555	6.5 x 55mm	220	$67.00	$14,740.00	
MPO7530	7.5 x 30mm	104	$67.00	$6,968.00	
MPO7535	7.5 x 35mm	110	$67.00	$7,370.00	
MPO7540	7.5 x 40mm	110	$67.00	$7,370.00	
MPO7545	7.5 x 45mm	110	$67.00	$7,370.00	
MPO7550	7.5 x 50mm	110	$67.00	$7,370.00	
MPO7555	7.5 x 55mm	102	$67.00	$6,834.00	
MPO8030	8.0 x 30mm	98	$67.00	$6,566.00	
MPO8035	8.0 x 35mm	98	$67.00	$6,566.00	
MPO8040	8.0 x 40mm	98	$67.00	$6,566.00	
MPO8045	8.0 x 45mm	98	$67.00	$6,566.00	
	Reduction Mono-Axial Pedicle Screw				
MRM6540	6.5 x 40mm	34	$71.00	$2,414.00	
MRM6545	6.5 x 45mm	34	$71.00	$2,414.00	
	Reduction Poly-Axial Pedicle Screw				
MRP6540	6.5 x 40mm	34	$81.00	$2,754.00	
MRP6545	6.5 x 45mm	34	$81.00	$2,754.00	
	Locking Cap (Set Screw)				
SB100	10.0mm	1,180	$10.00	$11,800.00	
	Cross Link				
CLB036	36mm	50	$113.00	$5,650.00	
CLB046	46mm	50	$113.00	$5,650.00	
CLB056	56mm	44	$113.00	$4,972.00	
	Solid Straight Rod (Rod Diameter : 6.0mm)				
R60040	40mm	40	$13.00	$520.00	
R60050	50mm	40	$14.00	$560.00	
R60060	60mm	50	$15.00	$750.00	
R60070	70mm	50	$19.00	$950.00	
R60080	80mm	50	$19.00	$950.00	
R60090	90mm	48	$24.00	$1,152.00	

~ Continued to Next Attachment ~

Este documento é cópia do original, assinado digitalmente por ORESTE NESTOR DE SOUZA LASPRO e Tribunal de Justica do Estado de Sao Paulo, protocolado em 01/11/2018 às 15:19 , sob o número WSNE18702778505
Para conferir o original, acesse o site https://esaj.tjsp.jus.br/pastadigital/pg/abrirConferenciaDocumento.do, informe o processo 1006116-65.2018.8.26.0554 e código 5154AD9.

Attach 11 > 10PI-0519

Item Nbr	Description of Goods	Q'ty (pcs)	U/Price (US$)	Amounts (US$)	Additional Remarks
< Orthopedic Implant (H.S.Code : 9021.90-1000)>					
Novel I Spinal system Implants					
	Solid Straight Rod (Rod Diameter : 6.0mm)				
R60100	100mm	46	$24.00	$1,104.00	
R60120	120mm	44	$24.00	$1,056.00	
R60140	140mm	38	$24.00	$912.00	
R60160	160mm	38	$27.00	$1,026.00	
R60180	180mm	38	$31.00	$1,178.00	
R60200	200mm	38	$36.00	$1,368.00	
R60220	220mm	38	$36.00	$1,368.00	
R60250	250mm	38	$36.00	$1,368.00	
R60270	270mm	36	$36.00	$1,296.00	
R60300	300mm	36	$36.00	$1,296.00	
R60400	400mm	52	$36.00	$1,872.00	
Order Amounts for Novel I System Implant (US$)		6,898		$365,920.00	

Origin : Republic of Korea

~ Continued to Next Attachment ~

Este documento é cópia do original, assinado digitalmente por ORESTE NESTOR DE SOUZA LASPRO e Tribunal de Justica do Estado de Sao Paulo, protocolado em 01/11/2018 às 15:19 , sob o número WSNE18702778505
Para conferir o original, acesse o site https://esaj.tjsp.jus.br/pastadigital/pg/abrirConferenciaDocumento.do, informe o processo 1006116-65.2018.8.26.0554 e código 5154AD9.

Attach 12 > 10PI-0519

Item Nbr.	Description of Goods	Q'ty (pcs)	U/Price (US$)	Amounts (US$)	Additional Remarks
< Orthopedic Implant (H.S.Code : 9021.90-1000)>					
Asyer fit Spine System					
	Mono-Axial Pedicle Screw				
MO5535	5.5 x 35mm	20	$64.00	$1,280.00	
MO5540	5.5 x 40mm	20	$64.00	$1,280.00	
MO5545	5.5 x 45mm	20	$64.00	$1,280.00	
MO6535	6.5 x 35mm	20	$64.00	$1,280.00	
MO6540	6.5 x 40mm	20	$64.00	$1,280.00	
MO6545	6.5 x 45mm	20	$64.00	$1,280.00	
MO7540	7.5 x 40mm	20	$64.00	$1,280.00	
MO7545	7.5 x 45mm	20	$64.00	$1,280.00	
	Poly-Axial Pedicle Screw				
PO4520	4.5 x 20mm	20	$73.00	$1,460.00	
PO4525	4.5 x 25mm	20	$73.00	$1,460.00	
PO4530	4.5 x 30mm	20	$73.00	$1,460.00	
PO4535	4.5 x 35mm	20	$73.00	$1,460.00	
PO4540	4.5 x 40mm	20	$73.00	$1,460.00	
PO4545	4.5 x 45mm	20	$73.00	$1,460.00	
PO5525	5.5 x 25mm	20	$73.00	$1,460.00	
PO5530	5.5 x 30mm	20	$73.00	$1,460.00	
PO5535	5.5 x 35mm	20	$73.00	$1,460.00	
PO5540	5.5 x 40mm	38	$73.00	$2,774.00	
PO5545	5.5 x 45mm	38	$73.00	$2,774.00	
PO5550	5.5 x 50mm	38	$73.00	$2,774.00	
PO6530	6.5 x 30mm	20	$73.00	$1,460.00	
PO6535	6.5 x 35mm	20	$73.00	$1,460.00	
PO6540	6.5 x 40mm	62	$73.00	$4,526.00	
PO6545	6.5 x 45mm	62	$73.00	$4,526.00	
PO6550	6.5 x 50mm	62	$73.00	$4,526.00	
PO6555	6.5 x 55mm	18	$73.00	$1,314.00	
PO7530	7.5 x 30mm	26	$73.00	$1,898.00	
PO7535	7.5 x 35mm	28	$73.00	$2,044.00	
PO7540	7.5 x 40mm	28	$73.00	$2,044.00	
PO7545	7.5 x 45mm	28	$73.00	$2,044.00	

~ Continued to Next Attachment ~

Este documento é cópia do original, assinado digitalmente por ORESTE NESTOR DE SOUZA LASPRO e Tribunal de Justica do Estado de Sao Paulo, protocolado em 01/11/2018 às 15:19 , sob o número WSNE18702778505
Para conferir o original, acesse o site https://esaj.tjsp.jus.br/pastadigital/pg/abrirConferenciaDocumento.do, informe o processo 1006116-65.2018.8.26.0554 e código 5154AD9.

Attach 13 > 10PI-0519

Item No.	Description of Goods	Q'ty (pcs)	U/Price (US$)	Amounts (US$)	Additional Remarks
< Orthopedic Implant (H.S.Code : 9021.90-1000)>					
Nano III Spinal System					
	Poly-Axial Pedicle Screw				
PO7550	7.5 x 50mm	28	$73.00	$2,044.00	
PO7555	7.5 x 55mm	28	$73.00	$2,044.00	
PO8030	8.0 x 30mm	28	$73.00	$2,044.00	
PO8035	8.0 x 35mm	28	$73.00	$2,044.00	
PO8040	8.0 x 40mm	28	$73.00	$2,044.00	
PO8045	8.0 x 45mm	28	$73.00	$2,044.00	
	Reduction Mono-Axial Pedicle Screw				
RM6540	6.5 x 40mm	10	$78.00	$780.00	
RM6545	6.5 x 45mm	10	$78.00	$780.00	
	Reduction Poly-Axial Pedicle Screw				
RP6540	6.5 x 40mm	10	$88.00	$880.00	
RP6545	6.5 x 45mm	10	$88.00	$880.00	
	Locking Cap (Set Screw)				
SA100	10.0mm	420	$20.00	$8,400.00	
	Cross Link				
CLB036	36mm	20	$113.00	$2,260.00	
CLB046	46mm	18	$113.00	$2,034.00	
CLB056	56mm	12	$113.00	$1,356.00	
	Solid Straight Rod (Rod Diameter : 6.0mm)				
R60040	40mm	8	$13.00	$104.00	
R60050	50mm	6	$14.00	$84.00	
R60060	60mm	16	$15.00	$240.00	
R60070	70mm	16	$19.00	$304.00	
R60080	80mm	10	$19.00	$190.00	
R60090	90mm	10	$24.00	$240.00	
R60100	100mm	8	$24.00	$192.00	
R60120	120mm	14	$24.00	$336.00	
R60140	140mm	8	$25.00	$200.00	
R60160	160mm	12	$28.00	$336.00	
R60180	180mm	12	$31.00	$372.00	
R60200	200mm	12	$36.00	$432.00	

~ Continued to Next Attachment ~

Este documento é cópia do original, assinado digitalmente por ORESTE NESTOR DE SOUZA LASPRO e Tribunal de Justica do Estado de Sao Paulo, protocolado em 01/11/2018 às 15:19 , sob o número WSNE18702778505
Para conferir o original, acesse o site https://esaj.tjsp.jus.br/pastadigital/pg/abrirConferenciaDocumento.do, informe o processo 1006116-65.2018.8.26.0554 e código 5154AD9.

Attach 14 > 10PI-0519

Item Nbr.	Description of Goods	Q'ty (pcs)	U/Price (US$)	Amounts (US$)	Additional Remarks
< Orthopedic Implant (H.S.Code : 9021.90-1000)>					
Novel III Spinal System					
	Solid Straight Rod (Rod Diameter : 6.0mm)				
R60220	220mm	12	$42.00	$504.00	
R60250	250mm	10	$46.00	$460.00	
R60270	270mm	10	$52.00	$520.00	
R60300	300mm	10	$64.00	$640.00	
R60400	400mm	10	$72.00	$720.00	
Order Amounts for Novel III System Implant (US$)		1,670		$93,052.00	

Origin : Republic of Korea

~ Continued to Next Attachment ~

Este documento é cópia do original, assinado digitalmente por ORESTE NESTOR DE SOUZA LASPRO e Tribunal de Justica do Estado de Sao Paulo, protocolado em 01/11/2018 às 15:19 , sob o número WSNE18702778505
Para conferir o original, acesse o site https://esaj.tjsp.jus.br/pastadigital/pg/abrirConferenciaDocumento.do, informe o processo 1006116-65.2018.8.26.0554 e código 5154AD9.

Attach 15 > 10PI-0519

Item No.	Description of Goods	Qty (pcs)	U/Price (US$)	Amounts (US$)	Additional Remarks
< Orthopedic Implant (H.S.Code : 9021.90-1000)>					
Zenas spine system implants					
	Mono-Axial Pedicle Screw				
SMO4520	4.5 x 20mm	2	$66.00	$132.00	
SMO4525	4.5 x 25mm	2	$66.00	$132.00	
SMO4530	4.5 x 30mm	4	$66.00	$264.00	
SMO4535	4.5 x 35mm	4	$66.00	$264.00	
SMO4540	4.5 x 40mm	4	$66.00	$264.00	
SMO5020	5.0 x 20mm	2	$66.00	$132.00	
SMO5025	5.0 x 25mm	4	$66.00	$264.00	
SMO5030	5.0 x 30mm	6	$66.00	$396.00	
SMO5035	5.0 x 35mm	6	$66.00	$396.00	
SMO5040	5.0 x 40mm	4	$66.00	$264.00	
SMO5525	5.5 x 25mm	2	$66.00	$132.00	
SMO5530	5.5 x 30mm	6	$66.00	$396.00	
SMO5535	5.5 x 35mm	70	$66.00	$4,620.00	
SMO5540	5.5 x 40mm	72	$66.00	$4,752.00	
SMO5545	5.5 x 45mm	72	$66.00	$4,752.00	
SMO5550	5.5 x 50mm	4	$66.00	$264.00	
SMO6030	6.0 x 30mm	4	$66.00	$264.00	
SMO6035	6.0 x 35mm	8	$66.00	$528.00	
SMO6040	6.0 x 40mm	8	$66.00	$528.00	
SMO6045	6.0 x 45mm	10	$66.00	$660.00	
SMO6050	6.0 x 50mm	10	$66.00	$660.00	

~ Continued to Next Attachment ~

Este documento é cópia do original, assinado digitalmente por ORESTE NESTOR DE SOUZA LASPRO e Tribunal de Justica do Estado de Sao Paulo, protocolado em 01/11/2018 às 15:19 , sob o número WSNE18702778505
Para conferir o original, acesse o site https://esaj.tjsp.jus.br/pastadigital/pg/abrirConferenciaDocumento.do, informe o processo 1006116-65.2018.8.26.0554 e código 5154AD9.

Attach 16 > 10PI-0519

Item Nbr	Description of Goods	Q'ty (pcs)	U/Price (US$)	Amounts (US$)	Additional Remarks
< Orthopedic Implant (H.S.Code : 9021.90-1000)>					
Bonus Spinal System Implant					
	Mono-Axial Pedicle Screw				
SMO6055	6.0 x 55mm	4	$66.00	$264.00	
SMO6530	6.5 x 30mm	4	$66.00	$264.00	
SMO6535	6.5 x 35mm	74	$66.00	$4,884.00	
SMO6540	6.5 x 40mm	78	$66.00	$5,148.00	
SMO6545	6.5 x 45mm	78	$66.00	$5,148.00	
SMO6550	6.5 x 50mm	10	$66.00	$660.00	
SMO6555	6.5 x 55mm	4	$66.00	$264.00	
SMO7530	7.5 x 30mm	2	$66.00	$132.00	
SMO7535	7.5 x 35mm	4	$66.00	$264.00	
SMO7540	7.5 x 40mm	66	$66.00	$4,356.00	
SMO7545	7.5 x 45mm	66	$66.00	$4,356.00	
SMO7550	7.5 x 50mm	4	$66.00	$264.00	
	Poly-Axial Pedicle Screw				
SPO4520	4.5 x 20mm	62	$78.00	$4,836.00	
SPO4525	4.5 x 25mm	62	$78.00	$4,836.00	
SPO4530	4.5 x 30mm	64	$78.00	$4,992.00	
SPO4535	4.5 x 35mm	64	$78.00	$4,992.00	
SPO4540	4.5 x 40mm	52	$78.00	$4,056.00	
SPO4545	4.5 x 45mm	60	$78.00	$4,680.00	
SPO5020	5.0 x 20mm	2	$78.00	$156.00	
SPO5025	5.0 x 25mm	2	$78.00	$156.00	
SPO5030	5.0 x 30mm	4	$78.00	$312.00	
SPO5035	5.0 x 35mm	6	$78.00	$468.00	
SPO5040	5.0 x 40mm	4	$78.00	$312.00	
SPO5525	5.5 x 25mm	82	$78.00	$6,396.00	
SPO5530	5.5 x 30mm	86	$78.00	$6,708.00	

~ Continued to Next Attachment ~

Este documento é cópia do original, assinado digitalmente por ORESTE NESTOR DE SOUZA LASPRO e Tribunal de Justica do Estado de Sao Paulo, protocolado em 01/11/2018 às 15:19 , sob o número WSNE18702778505
Para conferir o original, acesse o site https://esaj.tjsp.jus.br/pastadigital/pg/abrirConferenciaDocumento.do, informe o processo 1006116-65.2018.8.26.0554 e código 5154AD9.

Attach 17 > 10PI-0519

Item Nbr	Description of Goods	Qty (pcs)	U/Price (US$)	Amount (US$)	Additional Remarks
< Orthopedic Implant (H.S.Code : 9021.90-1000)>					
Cosmis Spinal System Implant					
	Poly-Axial Pedicle Screw				
SPO5535	5.5 x 35mm	88	$78.00	$6,864.00	
SPO5540	5.5 x 40mm	166	$78.00	$12,948.00	
SPO5545	5.5 x 45mm	166	$78.00	$12,948.00	
SPO5550	5.5 x 50mm	78	$78.00	$6,084.00	
SPO6530	6.5 x 30mm	84	$78.00	$6,552.00	
SPO6535	6.5 x 35mm	90	$78.00	$7,020.00	
SPO6540	6.5 x 40mm	182	$78.00	$14,196.00	
SPO6545	6.5 x 45mm	266	$78.00	$20,748.00	
SPO6550	6.5 x 50mm	168	$78.00	$13,104.00	
SPO6555	6.5 x 55mm	68	$78.00	$5,304.00	
SPO7530	7.5 x 30mm	90	$78.00	$7,020.00	
SPO7535	7.5 x 35mm	94	$78.00	$7,332.00	
SPO7540	7.5 x 40mm	92	$78.00	$7,176.00	
SPO7545	7.5 x 45mm	92	$78.00	$7,176.00	
SPO7550	7.5 x 50mm	92	$78.00	$7,176.00	
SPO7555	7.5 x 55mm	90	$78.00	$7,020.00	
SPO8030	8.0 x 30mm	88	$78.00	$6,864.00	
SPO8035	8.0 x 35mm	88	$78.00	$6,864.00	
SPO8040	8.0 x 40mm	88	$78.00	$6,864.00	
SPO8045	8.0 x 45mm	88	$78.00	$6,864.00	
	Cannulated Mono-Axial Pedicle Screw				
SCM6535	6.5 x 35mm	62	$86.00	$5,332.00	
SCM6540	6.5 x 40mm	62	$86.00	$5,332.00	
SCM6545	6.5 x 45mm	62	$86.00	$5,332.00	
	Cannulated Poly-Axial Pedicle Screw				
SCP6540	6.5 x 40mm	62	$95.00	$5,890.00	
SCP6545	6.5 x 45mm	62	$95.00	$5,890.00	
SCP6550	6.5 x 50mm	62	$95.00	$5,890.00	
	Reduction Mono-Axial Pedicle Screw				
SRM6540	6.5 x 40mm	30	$81.00	$2,430.00	
SRM6545	6.5 x 45mm	30	$81.00	$2,430.00	

~ Continued to Next Attachment ~

Este documento é cópia do original, assinado digitalmente por ORESTE NESTOR DE SOUZA LASPRO e Tribunal de Justica do Estado de Sao Paulo, protocolado em 01/11/2018 às 15:19 , sob o número WSNE18702778505
Para conferir o original, acesse o site https://esaj.tjsp.jus.br/pastadigital/pg/abrirConferenciaDocumento.do, informe o processo 1006116-65.2018.8.26.0554 e código 5154AD9.

Attach 18 > 10PI-0519

Item No.	Description of Goods	Q'ty (pcs)	U/Price (US$)	Amounts (US$)	Additional Remarks
< Orthopedic Implant (H.S.Code : 9021.90-1000)>					
Zenius Spinal System Implants					
	Reduction Poly-Axial Pedicle Screw				
SRP6540	6.5 x 40mm	30	$91.00	$2,730.00	
SRP6545	6.5 x 45mm	30	$91.00	$2,730.00	
	Locking Cap (Set Screw)				
SA095	9.5mm	840	$22.00	$18,480.00	
	Cross Link				
CLB036	36mm	47	$113.00	$5,311.00	
CLB046	46mm	42	$113.00	$4,746.00	
CLB056	56mm	34	$113.00	$3,842.00	
	Solid Straight Rod (Rod Diameter : 5.5mm)				
R55040	40mm	28	$13.00	$364.00	
R55050	50mm	26	$14.00	$364.00	
R55060	60mm	36	$15.00	$540.00	
R55070	70mm	36	$19.00	$684.00	
R55080	80mm	36	$19.00	$684.00	
R55090	90mm	34	$24.00	$816.00	
R55100	100mm	32	$24.00	$768.00	
R55120	120mm	32	$24.00	$768.00	
R55140	140mm	30	$25.00	$750.00	
R55160	160mm	30	$28.00	$840.00	
R55180	180mm	30	$31.00	$930.00	
R55200	200mm	30	$36.00	$1,080.00	
R55220	220mm	30	$42.00	$1,260.00	
R55250	250mm	32	$46.00	$1,472.00	
R55270	270mm	30	$52.00	$1,560.00	
R55300	300mm	30	$64.00	$1,920.00	
R55400	400mm	40	$72.00	$2,880.00	
Order Amounts for Zenius System Implant (US$)		5,503		$359,137.00	

Origin : Republic of Korea

~ Continued to Next Attachment ~

Este documento é cópia do original, assinado digitalmente por ORESTE NESTOR DE SOUZA LASPRO e Tribunal de Justica do Estado de Sao Paulo, protocolado em 01/11/2018 às 15:19 , sob o número WSNE18702778505
Para conferir o original, acesse o site https://esaj.tjsp.jus.br/pastadigital/pg/abrirConferenciaDocumento.do, informe o processo 1006116-65.2018.8.26.0554 e código 5154AD9.

Attach 19 > 10PI-0519

Item Nbr	Description of Goods	Q'ty (pcs)	U/Price (US$)	Amounts (US$)	Additional Remarks
< Orthopedic Implant (H.S.Code : 9021.90-1000)>					
Wonder Spinal System Implants					
	Mono-Axial Pedicle Screw				
WMO5535	5.5 x 35mm	22	$64.00	$1,408.00	
WMO5540	5.5 x 40mm	22	$64.00	$1,408.00	
WMO5545	5.5 x 45mm	22	$64.00	$1,408.00	
WMO6535	6.5 x 35mm	22	$64.00	$1,408.00	
WMO6540	6.5 x 40mm	22	$64.00	$1,408.00	
WMO6545	6.5 x 45mm	22	$64.00	$1,408.00	
WMO7540	7.5 x 40mm	22	$64.00	$1,408.00	
WMO7545	7.5 x 45mm	22	$64.00	$1,408.00	
	Poly-Axial Pedicle Screw				
WPO4520	4.5 x 20mm	22	$73.00	$1,606.00	
WPO4525	4.5 x 25mm	22	$73.00	$1,606.00	
WPO4530	4.5 x 30mm	22	$73.00	$1,606.00	
WPO4535	4.5 x 35mm	22	$73.00	$1,606.00	
WPO4540	4.5 x 40mm	22	$73.00	$1,606.00	
WPO4545	4.5 x 45mm	22	$73.00	$1,606.00	
WPO5525	5.5 x 25mm	30	$73.00	$2,190.00	
WPO5530	5.5 x 30mm	30	$73.00	$2,190.00	
WPO5535	5.5 x 35mm	30	$73.00	$2,190.00	
WPO5540	5.5 x 40mm	44	$73.00	$3,212.00	
WPO5545	5.5 x 45mm	44	$73.00	$3,212.00	
WPO5550	5.5 x 50mm	44	$73.00	$3,212.00	
WPO6530	6.5 x 30mm	30	$73.00	$2,190.00	
WPO6535	6.5 x 35mm	30	$73.00	$2,190.00	
WPO6540	6.5 x 40mm	68	$73.00	$4,964.00	
WPO6545	6.5 x 45mm	92	$73.00	$6,716.00	
WPO6550	6.5 x 50mm	68	$73.00	$4,964.00	
WPO6555	6.5 x 55mm	44	$73.00	$3,212.00	
WPO7530	7.5 x 30mm	30	$73.00	$2,190.00	
WPO7535	7.5 x 35mm	30	$73.00	$2,190.00	
WPO7540	7.5 x 40mm	30	$73.00	$2,190.00	
WPO7545	7.5 x 45mm	30	$73.00	$2,190.00	

~ Continued to Next Attachment ~

Este documento é cópia do original, assinado digitalmente por ORESTE NESTOR DE SOUZA LASPRO e Tribunal de Justica do Estado de Sao Paulo, protocolado em 01/11/2018 às 15:19 , sob o número WSNE18702778505
Para conferir o original, acesse o site https://esaj.tjsp.jus.br/pastadigital/pg/abrirConferenciaDocumento.do, informe o processo 1006116-65.2018.8.26.0554 e código 5154AD9.

Attach 20 > 10PI-0519

Item Nbr	Description of Goods	Q'ty (pcs)	U/Price (US$)	Amounts (US$)	Additional Remarks
< Orthopedic Implant (H.S.Code : 9021.90-1000)>					
Warsaw Spinal System Implant					
	Poly-Axial Pedicle Screw				
WPO7550	7.5 x 50mm	30	$73.00	$2,190.00	
WPO7555	7.5 x 55mm	30	$73.00	$2,190.00	
WPO8030	8.0 x 30mm	22	$73.00	$1,606.00	
WPO8035	8.0 x 35mm	22	$73.00	$1,606.00	
WPO8040	8.0 x 40mm	22	$73.00	$1,606.00	
WPO8045	8.0 x 45mm	22	$73.00	$1,606.00	
	Reduction Mono-Axial Pedicle Screw				
WRM6540	6.5 x 40mm	10	$78.00	$780.00	
WRM6545	6.5 x 45mm	10	$78.00	$780.00	
	Reduction Poly-Axial Pedicle Screw				
WRP6540	6.5 x 40mm	10	$88.00	$880.00	
WRP6545	6.5 x 45mm	10	$88.00	$880.00	
	Locking Cap (Set Screw)				
WS100	10.0mm	420	$20.00	$8,400.00	
	Cross Link				
TR036	36mm	14	$113.00	$1,582.00	
TR046	46mm	14	$113.00	$1,582.00	
TR056	56mm	14	$113.00	$1,582.00	
TR066	66mm	14	$113.00	$1,582.00	
	Three-Turing Wave Rod (Rod Diameter : 6.0mm)				
W16016L	16 x 11.5 x 16mm	14	$350.00	$4,900.00	
W16020L	16 x 11.5 x 20mm	14	$350.00	$4,900.00	
W16025L	16 x 11.5 x 25mm	14	$350.00	$4,900.00	
W16030L	16 x 11.5 x 30mm	14	$350.00	$4,900.00	
W16035L	16 x 11.5 x 35mm	14	$450.00	$6,300.00	
W16040L	16 x 11.5 x 40mm	14	$450.00	$6,300.00	
W16045L	16 x 11.5 x 45mm	14	$450.00	$6,300.00	
W16050L	16 x 11.5 x 50mm	14	$450.00	$6,300.00	
W16055L	16 x 11.5 x 55mm	14	$450.00	$6,300.00	
W16060L	16 x 11.5 x 60mm	14	$450.00	$6,300.00	
W16070L	16 x 11.5 x 70mm	14	$450.00	$6,300.00	

~ Continued to Next Attachment ~

Este documento é cópia do original, assinado digitalmente por ORESTE NESTOR DE SOUZA LASPRO e Tribunal de Justica do Estado de Sao Paulo, protocolado em 01/11/2018 às 15:19 , sob o número WSNE18702778505
Para conferir o original, acesse o site https://esaj.tjsp.jus.br/pastadigital/pg/abrirConferenciaDocumento.do, informe o processo 1006116-65.2018.8.26.0554 e código 5154AD9.

Attach 21 > 10PI-0519

Item Nbr.	Description of Goods	Q'ty (pcs)	U/Price (US$)	Amounts (US$)	Additional Remarks
< Orthopedic Implant (H.S.Code : 9021.90-1000)>					
WavefleX Spine System Implants					
	Three-Turing Wave Rod (Rod Diameter : 6.0mm)				
W16080L	16 x 11.5 x 80mm	14	$450.00	$6,300.00	
W16090L	16 x 11.5 x 90mm	14	$450.00	$6,300.00	
W16100L	16 x 11.5 x 100mm	14	$450.00	$6,300.00	
	Two-Turing Wave Rod (Rod Diameter : 6.0mm)				
W16016S	16 x 7.5 x 16mm	14	$350.00	$4,900.00	
W16020S	16 x 7.5 x 20mm	14	$350.00	$4,900.00	
W16025S	16 x 7.5 x 25mm	14	$350.00	$4,900.00	
W16030S	16 x 7.5 x 30mm	14	$350.00	$4,900.00	
W16035S	16 x 7.5 x 35mm	14	$350.00	$4,900.00	
W16040S	16 x 7.5 x 40mm	14	$450.00	$6,300.00	
W16045S	16 x 7.5 x 45mm	14	$450.00	$6,300.00	
W16050S	16 x 7.5 x 50mm	14	$450.00	$6,300.00	
W16055S	16 x 7.5 x 55mm	14	$450.00	$6,300.00	
W16060S	16 x 7.5 x 60mm	14	$450.00	$6,300.00	
W16070S	16 x 7.5 x 70mm	14	$450.00	$6,300.00	
W16080S	16 x 7.5 x 80mm	14	$450.00	$6,300.00	
W16090S	16 x 7.5 x 90mm	14	$450.00	$6,300.00	
W16100S	16 x 7.5 x 100mm	14	$450.00	$6,300.00	
W20040S	20 x 7.5 x 40mm	14	$450.00	$6,300.00	
W20045S	20 x 7.5 x 45mm	14	$450.00	$6,300.00	
Order Amounts for WavefleX System Implant (US$)		2,066		$275,354.00	

Origin : Republic of Korea

~ Continued to Next Attachment ~

Este documento é cópia do original, assinado digitalmente por ORESTE NESTOR DE SOUZA LASPRO e Tribunal de Justica do Estado de Sao Paulo, protocolado em 01/11/2018 às 15:19 , sob o número WSNE18702778505
Para conferir o original, acesse o site https://esaj.tjsp.jus.br/pastadigital/pg/abrirConferenciaDocumento.do, informe o processo 1006116-65.2018.8.26.0554 e código 5154AD9.

Attach 22 > 10PI-0519

Item Nbr	Description of Goods	Qty (pcs)	U/Price (US$)	Amounts (US$)	Additional Remarks
< Orthopedic Implant (H.S.Code : 9021.90-1000)>					
VariAn Expandable Cage					
	Implants				
VB-0912M	8 x 24mm	8	$200.00	$1,600.00	
VB-0912L	8 x 27mm	8	$200.00	$1,600.00	
VB-1013M	9 x 24mm	8	$200.00	$1,600.00	
VB-1013L	9 x 27mm	8	$200.00	$1,600.00	
VB-1114M	10 x 24mm	8	$200.00	$1,600.00	
VB-1114L	10 x 27mm	8	$200.00	$1,600.00	
VB-1215M	11 x 24mm	8	$200.00	$1,600.00	
VB-1215L	11 x 27mm	8	$200.00	$1,600.00	
VB-1316M	12 x 24mm	4	$200.00	$800.00	
VB-1316L	12 x 27mm	4	$200.00	$800.00	
VB-1417M	13 x 24mm	4	$200.00	$800.00	
VB-1417L	13 x 27mm	4	$200.00	$800.00	
VB-1518M	14 x 24mm	4	$200.00	$800.00	
VB-1518L	14 x 27mm	4	$200.00	$800.00	
Order Amounts for VariAn Cage Implant (US$)		88		$17,600.00	

Origin : Republic of Korea

~ End of Attachments ~

Vejam aqui o meu pedido
Gostei mais gostei do que a sua

TL

Este documento é cópia do original, assinado digitalmente por ORESTE NESTOR DE SOUZA LASPRO e Tribunal de Justica do Estado de Sao Paulo, protocolado em 01/11/2018 às 15:19 , sob o número WSNE18702778505
Para conferir o original, acesse o site https://esaj.tjsp.jus.br/pastadigital/pg/abrirConferenciaDocumento.do, informe o processo 1006116-65.2018.8.26.0554 e código 5154AD9.

Tribunal Regional do Trabalho da 2ª Região
Poder Judiciário - Justiça do Trabalho

O documento a seguir foi juntado ao autos do processo de número 1000481-37.2017.5.02.0464 em 20/07/2018 18:50:38 e assinado por:

- MARCELO HERNANDO ARTUNI

Consulte este documento em:
https://pje.trtsp.jus.br/primeirograu/Processo/ConsultaDocumento/listView.seam
usando o código: **18072018500391900000111822876**

18072018500391900000111822876

Este documento é cópia do original, assinado digitalmente por ORESTE NESTOR DE SOUZA LASPRO e Tribunal de Justica do Estado de Sao Paulo, protocolado em 01/11/2018 às 15:19 , sob o número WSNE18702778505
Para conferir o original, acesse o site https://esaj.tjsp.jus.br/pastadigital/pg/abrirConferenciaDocumento.do, informe o processo 1006116-65.2018.8.26.0554 e código 5154AD9.

Tribunal Regional do Trabalho da 2ª Região
Poder Judiciário - Justiça do Trabalho

O documento a seguir foi juntado ao autos do processo de número 1000481-37.2017.5.02.0464 em 05/07/2018 13:32:41 e assinado por:

- JOICE FERNANDA DA SILVA

Consulte este documento em:
https://pje.trtsp.jus.br/primeirograu/Processo/ConsultaDocumento/listView.seam
usando o código: **18070513322542300000110384550**

18070513322542300000110384550

Documento assinado pelo Shodo

Este documento é cópia do original, assinado digitalmente por ORESTE NESTOR DE SOUZA LASPRO e Tribunal de Justica do Estado de Sao Paulo, protocolado em 01/11/2018 às 15:19 , sob o número WSNE18702778505
Para conferir o original, acesse o site https://esaj.tjsp.jus.br/pastadigital/pg/abrirConferenciaDocumento.do, informe o processo 1006116-65.2018.8.26.0554 e código 5154AD9.

Olá Sra. JOICE FERNANDA DA SILVA - , última visita em 05/07/2018, 09:35hs

Processo

Número do Processo:	1000481-37.2017.5.02.0464
Jurisdição:	São Bernardo Do Campo
Órgão/Vara:	4ª Vara do Trabalho de São Bernardo do Campo

Partes:

Tipo	Nome	CPF/CNPJ
Autor	LAERCIO FERREIRA VANDERLEI	079.972.938-84
Adv. Autor	MARCELO HERNANDO ARTUNI	337.101.338-31
Réu	ALEFH MEDICAL IMPORTACAO E EXPORTACAO LTDA	07.187.072/0001-39
Adv. Réu	KARUSCA LANNER RAMOS CARASCO	320.680.588-04

Contas Judiciais

	Número da Conta Judicial	Valor Depositado	Valor Agendado	Valor Bloqueado	Valor Disponível	Status	Ações
—	500129518718	R$ 192.188,01	R$ 0,00	R$ 0,00	R$ 192.188,01	(Ativa)	

Nº Parcela	Data do Deposito	Nome do Depositante	CPF/CNPJ Depositante	Valor Depositado	Valor Agendado	Valor Bloqueado	Valor Disponível	Ação
1	27/02/2018	MEDICAL PRIME IMPORTACAO E EXP	19.450.138/0001-10	R$ 70,50	R$ 0,00	R$ 0,00	R$ 71,61	
2	28/02/2018	MEDICAL PRIME IMPORTACAO E EXP	19.450.138/0001-10	R$ 21.127,47	R$ 0,00	R$ 0,00	R$ 21.459,36	
3	01/03/2018	MEDICAL PRIME IMPORTACAO E EXP	19.450.138/0001-10	R$ 176,33	R$ 0,00	R$ 0,00	R$ 179,07	
4	19/04/2018	MEDICAL PRIME IMPORTACAO E EXP	19.450.138/0001-10	R$ 17.871,91	R$ 0,00	R$ 0,00	R$ 18.040,29	
5	19/04/2018	MEDICAL PRIME IMPORTACAO E EXP	19.450.138/0001-10	R$ 1.856,35	R$ 0,00	R$ 0,00	R$ 1.873,83	
6	19/04/2018	MEDICAL PRIME IMPORTACAO E EXP	19.450.138/0001-10	R$ 232,58	R$ 0,00	R$ 0,00	R$ 234,77	
7	17/05/2018	MEDICAL PRIME IMPORTACAO E EXP	19.450.138/0001-10	R$ 59.619,23	R$ 0,00	R$ 0,00	R$ 59.976,85	

Este documento é cópia do original, assinado digitalmente por ORESTE NESTOR DE SOUZA LASPRO e Tribunal de Justica do Estado de Sao Paulo, protocolado em 01/11/2018 às 15:19 , sob o número WSNE18702778505
Para conferir o original, acesse o site https://esaj.tjsp.jus.br/pastadigital/pg/abrirConferenciaDocumento.do, informe o processo 1006116-65.2018.8.26.0554 e código 5154AD9.

fls. 929

Número da Conta Judicial	Valor Depositado	Valor Agendado	Valor Bloqueado	Valor Disponível	Status	Ações
2800130665163	R$ 60.605,83	R$ 0,00	R$ 0,00	R$ 60.605,83	(Ativa)	

Nº Parcela	Data do Deposito	Nome do Depositante	CPF/CNPJ Depositante	Valor Depositado	Valor Agendado	Valor Bloqueado	Valor Disponível	Ação
1	28/02/2018	MEDIC CALL COMERCIO DE PRODUTO	08.682.286/0001-44	R$ 13.000,00	R$ 0,00	R$ 0,00	R$ 13.204,21	
2	28/02/2018	MEDIC CALL COMERCIO DE PRODUTO	08.682.286/0001-44	R$ 27,49	R$ 0,00	R$ 0,00	R$ 27,92	
3	01/03/2018	MEDIC CALL COMERCIO DE PRODUTO	08.682.286/0001-44	R$ 571,84	R$ 0,00	R$ 0,00	R$ 580,74	
4	19/04/2018	MEDIC CALL COMERCIO DE PRODUTO	08.682.286/0001-44	R$ 16,16	R$ 0,00	R$ 0,00	R$ 16,31	
5	19/04/2018	MEDIC CALL COMERCIO DE PRODUTO	08.682.286/0001-44	R$ 0,02	R$ 0,00	R$ 0,00	R$ 0,02	
6	20/04/2018	MEDIC CALL COMERCIO DE PRODUTO	08.682.286/0001-44	R$ 888,19	R$ 0,00	R$ 0,00	R$ 896,44	
7	21/05/2018	MEDIC CALL COMERCIO DE PRODUTO	08.682.286/0001-44	R$ 102,13	R$ 0,00	R$ 0,00	R$ 102,69	
8	22/06/2018	MEDIC CALL COMERCIO DE PRODUTO	08.682.286/0001-44	R$ 46.000,00	R$ 0,00	R$ 0,00	R$ 46.073,23	

1200129580040	R$ 42.083,78	R$ 0,00	R$ 0,00	R$ 42.083,78	(Ativa)	

Nº Parcela	Data do Deposito	Nome do Depositante	CPF/CNPJ Depositante	Valor Depositado	Valor Agendado	Valor Bloqueado	Valor Disponível	Ação
1	27/02/2018	ALEFH MEDICAL IMPORTACAO E EXP	07.187.072/0001-39	R$ 42.083,78	R$ 0,00	R$ 0,00	R$ 42.750,75	

500129518717	R$ 17.202,16	R$ 0,00	R$ 0,00	R$ 17.202,16	(Ativa)	

Este documento é cópia do original, assinado digitalmente por ORESTE NESTOR DE SOUZA LASPRO e Tribunal de Justica do Estado de Sao Paulo, protocolado em 01/11/2018 às 15:19 , sob o número WSNE18702778505
Para conferir o original, acesse o site https://esaj.tjsp.jus.br/pastadigital/pg/abrirConferenciaDocumento.do, informe o processo 1006116-65.2018.8.26.0554 e código 5154AD9.

Número da Conta Judicial	Valor Depositado	Valor Agendado	Valor Bloqueado	Valor Disponível	Status	Ações

Nº Parcela	Data do Deposito	Nome do Depositante	CPF/CNPJ Depositante	Valor Depositado	Valor Agendado	Valor Bloqueado	Valor Disponível	Ação
1	27/02/2018	KRAFT SPINE COMERCIAL, IMPORTA	13.533.599/0001-70	R$ 332,27	R$ 0,00	R$ 0,00	R$ 337,53	
2	27/02/2018	KRAFT SPINE COMERCIAL, IMPORTA	13.533.599/0001-70	R$ 7.569,83	R$ 0,00	R$ 0,00	R$ 7.689,80	
3	28/02/2018	KRAFT SPINE COMERCIAL, IMPORTA	13.533.599/0001-70	R$ 2.348,28	R$ 0,00	R$ 0,00	R$ 2.385,16	
4	18/04/2018	KRAFT SPINE COMERCIAL, IMPORTA	13.533.599/0001-70	R$ 18,22	R$ 0,00	R$ 0,00	R$ 18,39	
5	18/05/2018	KRAFT SPINE COMERCIAL, IMPORTA	13.533.599/0001-70	R$ 6.933,56	R$ 0,00	R$ 0,00	R$ 6.974,31	

Este documento é cópia do original, assinado digitalmente por ORESTE NESTOR DE SOUZA LASPRO e Tribunal de Justica do Estado de Sao Paulo, protocolado em 01/11/2018 às 15:19 , sob o número WSNE18702778505
Para conferir o original, acesse o site https://esaj.tjsp.jus.br/pastadigital/pg/abrirConferenciaDocumento.do, informe o processo 1006116-65.2018.8.26.0554 e código 5154AD9.

CAIXA

Extrato Mensal de Fundo de Investimento

Nome da Agência	Código	Operação	Emissão
SAO BERNARDO DO CAMPO, SP	32150800 0346	0084	04/04/2013

Fundo	CNPJ do Fundo	Início das Atividades do Fundo
CAIXA FIC ESPECIAL RF LP	03.737.190/0001-12	25/08/2003

Rentabilidade do Fundo

No Mês (%)	No Ano (%)	Nos Últimos 12 meses	Cota em 28/02/2013	Cota em 28/03/2013
0,5412	1,6126	7,3475	3,091029	3,107760

Administradora

Nome	Endereço	CNPJ da Administradora
Caixa Econômica Federal	SBS - Quadra 04 - Lotes 3/4 - Brasília - DF	00.360.305/0001-04

Cliente

Nome	CPF/CNPJ	Conta	Mês/Ano	Folha
JOSE CARLOS RAMOS	002.198.838-23	001.00023849.0	03/2013	001

Perfil do Investidor	Data da Avaliação

Resumo da Movimentação

Histórico	Valor em R$	Quantidade de Cotas
Saldo Anterior	512.947,80C	165.947,26375516
Aplicações	0,00	0,00000000
Resgates	0,00	0,00000000
Rendimento Bruto no Mês	2.776,47C	
IRRF	0,00	0,00000000
IOF	0,00	
Taxa de Saída	0,00	
Saldo Bruto*	515.724,27C	165.947,26375516
Resgate Bruto em Trânsito	0,00	

* Valor sujeito à tributação, conforme legislação em vigor.

Movimentação Detalhada

Data	Histórico	Valor em R$	Quantidade de Cotas

DADOS DE TRIBUTAÇÃO	RENDIMENTO BASE	IRRF
	0,00	0,00

Informações ao Cotista

INVISTA NO FUNDO PREMIADO CAIXA E CONCORRA A MILHARES EM PRÊMIOS
Aplique no CAIXA AZUL FIC RF LP, invista seu dinheiro e concorra a milhares em prêmios!
Com saldo médio mínimo mensal de R$500,00, você concorre a prêmios de até R$100.000,00!
Invista agora mesmo através do Internet Banking CAIXA ou procure sua Agência CAIXA.
Acesse www.fundopremiadocaixa.com.br ou ligue 0800 6472847. Conheça tudo sobre a promoção!

A partir de Abril todas as Pessoas Físicas deverão participar do processo de Análise do Perfil do Investidor - API. Procure seu gerente ou faça seu API no Internet Banking.

Serviço de Atendimento ao Cotista

SAC: 0800 726 0101 **Endereço para correspondência:** Caixa Postal 65051, São Paulo/SP CEP: 01318-970
Ouvidoria: 0800 725 7474 **Endereço eletrônico:** https://www1.caixa.gov.br/atendimento/telefones_da_caixa.asp

Acesse o site da CAIXA: www.caixa.gov.br

Este documento é cópia do original, assinado digitalmente por ORESTE NESTOR DE SOUZA LASPRO e Tribunal de Justica do Estado de Sao Paulo, protocolado em 01/11/2018 às 15:19 , sob o número WSNE18702778505
Para conferir o original, acesse o site https://esaj.tjsp.jus.br/pastadigital/pg/abrirConferenciaDocumento.do, informe o processo 1006116-65.2018.8.26.0554 e código 5154AD9.

CAIXA

Extrato Mensal de Fundo de Investimento

Nome da Agência	Código	Operação	Emissão
SAO BERNARDO DO CAMPO, SP	32150800 0346	0084	05/03/2013

Fundo	CNPJ do Fundo	Início das Atividades do Fundo
CAIXA FIC ESPECIAL RF LP	03.737.190/0001-12	25/08/2003

Rentabilidade do Fundo

No Mês (%)	No Ano (%)	Nos Últimos 12 meses	Cota em 31/01/2013	Cota em 28/02/2013
0,4769	1,0655	7,6935	3,076357	3,091029

Administradora

Nome	Endereço	CNPJ da Administradora
Caixa Econômica Federal	SBS - Quadra 04 - Lotes 3/4 - Brasília - DF	00.360.305/0001-04

Cliente

Nome	CPF/CNPJ	Conta	Mês/Ano	Folha
JOSE CARLOS RAMOS	002.198.838-23	001.00023849.0	02/2013	001

Resumo da Movimentação

Histórico	Valor em R$	Quantidade de Cotas
Saldo Anterior	510.513,03C	165.947,26375516
Aplicações	0,00	0,00000000
Resgates	0,00	0,00000000
Rendimento Bruto no Mês	2.434,77C	
IRRF	0,00	0,00000000
IOF	0,00	
Taxa de Saída	0,00	
Saldo Bruto*	512.947,80C	165.947,26375516
Resgate Bruto em Trânsito	0,00	

* Valor sujeito à tributação, conforme legislação em vigor

Movimentação Detalhada

Data	Histórico	Valor em R$	Quantidade de Cotas

DADOS DE TRIBUTACAO	RENDIMENTO BASE	IRRF
	0,00	0,00

Informações ao Cotista

INVISTA NO FUNDO PREMIADO CAIXA E CONCORRA A MILHARES EM PRÊMIOS
Aplique no CAIXA AZULFIC RF LP, invista seu dinheiro e concorra a milhares em prêmios!
Com saldo médio mínimo mensal de R$500,00, você concorre a prêmios de até R$100.000,00!
Invista agora mesmo através do Internet Banking CAIXA ou procure sua Agência CAIXA.
Acesse www.fundopremiadocaixa.com.br ou ligue 0800 6472847. Conheça tudo sobre a promoção!

Os informes de Rendimento - Ano Calendário 2012 estão disponíveis para consulta por meio dos Terminais de Autoatendimento e do Internet Banking.

Serviço de Atendimento ao Cotista

SAC: 0800 726 0101 **Endereço para correspondência:** Caixa Postal 65051, São Paulo/SP CEP: 01318-970
Ouvidoria: 0800 725 7474 **Endereço eletrônico:** https://www1.caixa.gov.br/atendimento/telefones_da_caixa.asp

Acesse o site da CAIXA: www.caixa.gov.br

Este documento é cópia do original, assinado digitalmente por ORESTE NESTOR DE SOUZA LASPRO e Tribunal de Justica do Estado de Sao Paulo, protocolado em 01/11/2018 às 15:19 , sob o número WSNE18702778505
Para conferir o original, acesse o site https://esaj.tjsp.jus.br/pastadigital/pg/abrirConferenciaDocumento.do, informe o processo 1006116-65.2018.8.26.0554 e código 5154AD9.

CAIXA

Nome/Razão Social	CPF/CNPJ
ALEPH MEDICAL IMPORTACAO E EXPORTAC	07.187.072/0001-39

DEMONSTRATIVO DE DÍVIDA E ÔNUS REAIS

INFORMAMOS PARA FINS DE DECLARACAO DE IMPOSTO DE RENDA ANO BASE 2013, QUE O SALDO DEVEDOR DE SEU(S) EMPRESTIMO(S) TEVE(TIVERAM) A(S) SEGUINTE(S) EVOLUCAO(OES):

AGENCIA ..... 0346 - SAO BERNARDO DO CAMPO

CONTRATO	SALDO EM 31/12/2012	PAGO EM 2013	SALDO EM 31/12/2013
21.0346.606.0040904-59 CREDITO EMPRESA PARC.	755.712,26	420.130,25	443.694,65
21.0346.734.0000145-07 GIROCAIXA FACIL	955.635,19	344.449,93	712.063,35
21.0346.734.0000247-23 GIROCAIXA FACIL	0,00	29.287,34	116.063,01

CNPJ DA CAIXA ECONOMICA FEDERAL 00.360.305/0001-04

Se crédito é o que a sua empresa precisa, a CAIXA tem!

Seja para equilibrar o caixa, expandir a atuação ou aquecer os negócios, a solução está na CAIXA! Você, empresário, encontra na CAIXA as mais variadas opções de empréstimos e financiamentos, com diferentes finalidades, pagamento facilitado, prazo estendido e tarifas competitivas. *

*Sujeito a análise e aprovação de crédito.

Este documento é cópia do original, assinado digitalmente por ORESTE NESTOR DE SOUZA LASPRO e Tribunal de Justica do Estado de Sao Paulo, protocolado em 01/11/2018 as 15:19 , sob o número WSNE18702778505
Para conferir o original, acesse o site https://esaj.tjsp.jus.br/pastadigital/pg/abrirConferenciaDocumento.do, informe o processo 1006116-65.2018.8.26.0554 e código 5154AD9.

CAIXA

INFORME DE RENDIMENTOS FINANCEIROS
ANO-CALENDÁRIO DE 2013
IMPOSTO DE RENDA - PESSOA FÍSICA

1 - IDENTIFICAÇÃO DA FONTE PAGADORA

Nome Empresarial	Nº do CNPJ
CAIXA ECONÔMICA FEDERAL	00.360.305/0001-04

2 - PESSOA FÍSICA BENEFICIÁRIA DOS RENDIMENTOS

CPF	Nome Completo
002.198.838-23	JOSE CARLOS RAMOS

3 - RENDIMENTOS TRIBUTÁVEIS NA DECLARAÇÃO DE AJUSTE ANUAL - VALORES EM REAIS

Especificação	Rendimentos Resgatados	Imposto Retido na Fonte
FAPI - FUNDO DE APOSENTADORIA PROGRAMADA INDIVIDUAL		

4 - RENDIMENTOS ISENTOS - VALORES EM REAIS

Especificação	Saldos em 31/12/2012	Saldos em 31/12/2013	Rendimentos
1.1 Poupança	0,00	0,00	0,00
1.2 Poup. Habitacional	0,00	0,00	0,00
1.3 Letra de Crédito Imobiliário	0,00	0,00	0,00
2.01 MP - Rend. Equiv. FGTS	0,00	0,00	0,00
Total dos Rendimentos Isentos de Tributação			0,00

5 - RENDIMENTOS SUJEITOS À TRIBUTAÇÃO EXCLUSIVA - VALORES EM REAIS

Especificação	Saldos em 31/12/2012	Saldos em 31/12/2013	Rendimentos Líquidos
01 Fundos de Investimento			
Fundo de Investimento - 6800*	504.877,96	356.073,22	28.789,17
FI Ações - Fundo de Ações - 6813*	0,00	0,00	0,00
Total Fundos de Investimento	504.877,96	356.073,22	28.789,17
* - Código de Retenção do IRRF			
02 Aplicações de Renda Fixa			
CDB/RDB	0,00	0,00	0,00
CAIXA Reaplicação Automática	0,00	0,00	0,00
Títulos Tesouro Direto	0,00	0,00	0,00
Total de Renda Fixa	0,00	0,00	0,00
03 Operações de SWAP			0,00
Total dos Rendimentos Líquidos de Aplicações Financeiras, sujeitos à Tributação Exclusiva			28.789,17

6 - CONTAS CORRENTES - VALORES EM REAIS

Especificação	Saldos em 31/12/2012	Saldos em 31/12/2013
1.1 Conta Livre Movimentação	0,00	5,84
1.2 Conta Investimento	0,00	0,00
Total Contas Correntes	0,00	5,84

7 - CRÉDITOS EM TRÂNSITO

Especificação	Valores em 31/12/2012	Valores em 31/12/2013
01 Fundos e Clubes de Investimento	0,00	0,00
02 Demais		

8 - INFORMAÇÕES COMPLEMENTARES

Conta Vinculada ao CPF	
001.00023849.0	
Agência	Data de Emissão
0346.8	25/02/2014

Disque Caixa:
0800 - 726 0101
http://www.caixa.gov.br

Ouvidoria CAIXA:
0800 725 7474
(reclamações, sugestões e elogios)
0800 726 2492
(para pessoas com deficiência auditiva)

Este documento é cópia do original, assinado digitalmente por ORESTE NESTOR DE SOUZA LASPRO e Tribunal de Justica do Estado de Sao Paulo, protocolado em 01/11/2018 às 15:19 , sob o número WSNE18702778505
Para conferir o original, acesse o site https://esaj.tjsp.jus.br/pastadigital/pg/abrirConferenciaDocumento.do, informe o processo 1006116-65.2018.8.26.0554 e código 5154AD9.

CAIXA

ESPELHO DA REMESSA Nº :00051 18/12/2012
CEDENTE : ALEFH MEDICAL IMPORTACAO E EXP
Data Movimento: 18/12/2012 Pág.:0001

Ocorrência	Vencimento	Seu Número	Valor	Sacado	Cart
01 - Entrada de Titul	15/06/2013	004/20	58.000,00	Crusam-Cruzeiro do S	CS
01 - Entrada de Titul	15/07/2013	005/20	58.000,00	Organizacao Medica C	CS
01 - Entrada de Titul	15/05/2014	015/20	58.000,00	Organizacao Medica C	CS
01 - Entrada de Titul	15/06/2014	016/20	58.000,00	Crusam-Cruzeiro do S	CS

Total de registros do cedente: 4
Valor total do cedente R$: 232.000,00
Valor total do cedente Ufir: 0,00000

Total de titulos da remessa : 4
Valor total da remessa R$: 232.000,00
Valor total da remessa UFIR : 0,00000

Este documento é cópia do original, assinado digitalmente por ORESTE NESTOR DE SOUZA LASPRO e Tribunal de Justica do Estado de Sao Paulo, protocolado em 01/11/2018 às 15:19 , sob o número WSNE18702778505
Para conferir o original, acesse o site https://esaj.tjsp.jus.br/pastadigital/pg/abrirConferenciaDocumento.do, informe o processo 1006116-65.2018.8.26.0554 e código 5154AD9.

CAIXA CONSÓRCIOS

CAIXA CONSORCIOS S.A. ADMINISTRADORA DE CONSORCIOS

08/04/2016 11:40:41 Página 1

Extrato do consorciado - 08/04/2016 11:40:05 - Extrato Atualizado

CENTRAL - ATENDENTES\AV114458

Grupo: **000522** Cota: **0366 01 ALEFH MEDICAL IMPORTACAO E EXPORTACAO LTDA** Contrato: **0000513540**

Dados cadastrais

Pessoa: Jurídica **CPF/CNPJ:** 07.187.072/0001-39 **Docto:** 07187072000139 **Data de Fundação:** 18/01/2005 **Atividade:**

Endereço de correspondência

Endereço: RUA CONTINENTAL Nº 650 **Complemento:** **CEP:** 09726-410
Cidade: SAO BERNARDO DO CAMPO **UF:** SP **Ramal:**
Bairro: JARDIM DO MAR **Cx.postal:** **Telefone:** 11-41256332

Dados do plano

Data venda: 10/04/2012 **Data Adesão:** 09/04/2012 **% cob.contemp:** 0,0000
1ª assembleia: 23/04/2012 001 **Taxa adm.:** 18,0000 **Tipo de venda:** NACIONAL
Plano básico: 150 meses **Fundo reserva:** 5,0000 **Produto:** IM IMOB - GRUPOS ATÉ O 529
Plano de seguro: **% mensal:** 0,6867 **SubProduto:** 000001 IMÓVEIS

Assemb. Atual: 18/04/2016 049 **Vencimento:** 11/04/2016 **Local:** CAIXA CONSORCIOS S.A. ADMINISTRADORA DE CONS

Filial de venda: 000021 SAO PAULO - CAPITAL **Ponto de venda:** 000346 SAO BERNARDO DO CAMPO, SP
Filial adm.: 000001 CAIXA ECONOMICA FEDERAL - CEF **Comissionado:** 000346 SAO BERNARDO DO CAMPO, SP
Convênio:

Sit. de cobrança: EXCLUIDO **Data última sit.:** 11/02/2016 22:02:35
Bem: 000300 CREDITO R$ 300.000,00 **Valor crédito:** 403.664,14

Data prevista para o encerramento: 16/09/2024 **Data do último vencimento:** 10/09/2024

Percentuais

	Pago	Atraso	A cobrar	Total		
					Mensal:	0,6867
% normal:	24,4680	5,4936	70,0384	100,0000	**Ideal pago:**	24,4680
% antecipado:	0,0000			0,0000	**Diferença:**	0,0000
TOTAL:	24,4680	5,4936	70,0384	100,0000	**Ideal Devido:**	75,5320

Contribuição mensal

% Seguro:	0,00000
% mensal c/ taxas:	0,8200
Valor contribuição mensal:	3.310,04

Conta Corrente

Ass.	Aviso	Histórico	Vencto.	Pagto.	Bem	Vl. crédito	Vl. Devido	Vl. pago	Multa	Juros	Vl. Seguro	% pago	% difer
040	027394157	001-0 RECBTO. PARCELA	10/07/2015	30/09/2015	000300	363.432,20	2.980,14	3.121,20	59,60	81,46	0,00	0,6867	0,0000
039	027029752	001-0 RECBTO. PARCELA	10/06/2015	31/07/2015	000300	363.432,20	2.980,14	3.090,40	59,60	50,66	0,00	0,6867	0,0000
038	027029751	001-0 RECBTO. PARCELA	11/05/2015	31/07/2015	000300	363.432,20	2.980,14	3.120,20	59,60	80,46	0,00	0,6867	0,0000
037	026812126	001-0 RECBTO. PARCELA	10/04/2015	23/06/2015	000300	363.432,20	2.980,14	3.113,25	59,60	73,51	0,00	0,6867	0,0000
036	026482826	001-0 RECBTO. PARCELA	10/03/2015	06/05/2015	000300	363.432,20	2.980,14	3.096,36	59,60	56,62	0,00	0,6867	0,0000
034	026078260	001-0 RECBTO. PARCELA	12/01/2015	27/02/2015	000300	337.542,68	2.767,85	2.865,65	55,36	42,44	0,00	0,6867	0,0000
035	026077812	001-0 RECBTO. PARCELA	10/02/2015	27/02/2015	000300	337.542,68	2.767,85	2.838,89	55,36	15,68	0,00	0,6867	0,0000
032	025650921	001-0 RECBTO. PARCELA	10/11/2014	15/12/2014	000300	337.542,68	2.767,85	2.855,50	55,36	32,29	0,00	0,6867	0,0000
033	025650919	001-0 RECBTO. PARCELA	10/12/2014	15/12/2014	000300	337.542,68	2.767,85	2.827,82	55,36	4,61	0,00	0,6867	0,0000
031	025287277	001-0 RECBTO. PARCELA	10/10/2014	15/10/2014	000300	337.542,68	2.767,85	2.827,82	55,36	4,61	0,00	0,6867	0,0000
030	025170035	001-0 RECBTO. PARCELA	10/09/2014	25/09/2014	000300	337.542,68	2.767,85	2.837,05	55,36	13,84	0,00	0,6867	0,0000
029	024988056	001-0 RECBTO. PARCELA	11/08/2014	27/08/2014	000300	337.542,68	2.767,85	2.837,97	55,36	14,76	0,00	0,6867	0,0000
028	024815616	001-0 RECBTO. PARCELA	10/07/2014	30/07/2014	000300	337.542,68	2.767,85	2.841,66	55,36	18,45	0,00	0,6867	0,0000
027	024641945	001-0 RECBTO. PARCELA	10/06/2014	01/07/2014	000300	337.542,68	2.767,85	2.842,58	55,36	19,37	0,00	0,6867	0,0000
026	024476585	001-0 RECBTO. PARCELA	12/05/2014	03/06/2014	000300	337.542,68	2.767,85	2.843,51	55,36	20,30	0,00	0,6867	0,0000
	024476584	006-0 RECBTO. DIFERENCA	10/06/2014	03/06/2014	000300	337.542,68	32,74	32,74	0,00	0,00	0,00	0,0069	-0,0069
024	024284368	001-0 RECBTO. PARCELA	10/03/2014	29/04/2014	000300	337.542,68	2.767,85	2.881,33	55,36	46,13	0,00	0,6897	-0,0030
025	024284367	001-0 RECBTO. PARCELA	10/04/2014	29/04/2014	000300	337.542,68	2.767,85	2.881,33	55,36	46,13	0,00	0,6897	-0,0030
023	023918158	001-0 RECBTO. PARCELA	10/02/2014	21/02/2014	000300	320.310,00	2.626,54	2.715,84	52,53	36,77	0,00	0,6867	0,0000
022	023918157	001-0 RECBTO. PARCELA	10/01/2014	21/02/2014	000300	320.310,00	2.626,54	2.715,84	52,53	36,77	0,00	0,6867	0,0000
018	023547535	001-0 RECBTO. PARCELA	10/09/2013	23/12/2013	000300	320.310,00	2.626,54	2.715,84	52,53	36,77	0,00	0,6867	0,0000
021	023481770	001-0 RECBTO. PARCELA	10/12/2013	11/12/2013	000300	320.310,00	2.626,54	2.626,54	52,53	0,88	0,00	0,6727	0,0140
020	023265755	001-0 RECBTO. PARCELA	11/11/2013	11/11/2013	000300	320.310,00	2.626,54	2.626,54	0,00	0,00	0,00	0,6867	0,0000
019	023057260	001-0 RECBTO. PARCELA	10/10/2013	10/10/2013	000300	320.310,00	2.626,54	2.626,54	0,00	0,00	0,00	0,6867	0,0000
017	022740001	001-0 RECBTO. PARCELA	12/08/2013	28/08/2013	000300	320.310,00	2.626,54	2.693,08	52,53	14,01	0,00	0,6867	0,0000
016	022415862	001-0 RECBTO. PARCELA	10/07/2013	10/07/2013	000300	320.310,00	2.626,54	2.626,54	0,00	0,00	0,00	0,6867	0,0000
015	022182731	001-0 RECBTO. PARCELA	10/06/2013	10/06/2013	000300	320.310,00	2.626,54	2.626,54	0,00	0,00	0,00	0,6867	0,0000
014	021993792	001-0 RECBTO. PARCELA	10/05/2013	10/05/2013	000300	320.310,00	2.626,54	2.626,54	0,00	0,00	0,00	0,6867	0,0000
013	021817458	001-0 RECBTO. PARCELA	10/04/2013	10/04/2013	000300	320.310,00	2.626,54	2.626,54	0,00	0,00	0,00	0,6867	0,0000
012	021614913	001-0 RECBTO. PARCELA	11/03/2013	11/03/2013	000300	300.000,00	2.460,00	2.460,00	0,00	0,00	0,00	0,6867	0,0000
011	021413818	001-0 RECBTO. PARCELA	13/02/2013	13/02/2013	000300	300.000,00	2.460,00	2.460,00	0,00	0,00	0,00	0,6867	0,0000
010	021205049	001-0 RECBTO. PARCELA	10/01/2013	10/01/2013	000300	300.000,00	2.460,00	2.460,00	0,00	0,00	0,00	0,3867	0,0000
009	021004497	001-0 RECBTO. PARCELA	10/12/2012	10/12/2012	000300	300.000,00	2.460,00	2.460,00	0,00	0,00	0,00	0,3867	0,0000
008	020804012	001-0 RECBTO. PARCELA	12/11/2012	12/11/2012	000300	300.000,00	2.460,00	2.460,00	0,00	0,00	0,00	0,3867	0,0000
007	020613320	001-0 RECBTO. PARCELA	10/10/2012	10/10/2012	000300	300.000,00	2.460,00	2.460,00	0,00	0,00	0,00	0,3867	0,0000
006	020384201	001-0 RECBTO. PARCELA	10/09/2012	10/09/2012	000300	300.000,00	2.460,00	2.460,00	0,00	0,00	0,00	0,3867	0,0000
005	020196214	001-0 RECBTO. PARCELA	10/08/2012	10/08/2012	000300	300.000,00	2.460,00	2.460,00	0,00	0,00	0,00	0,3867	0,0000
004	019982497	001-0 RECBTO. PARCELA	10/07/2012	10/07/2012	000300	300.000,00	2.460,00	2.451,00	0,00	0,00	0,00	0,3853	0,0014
	019982496	027-0 RECBTO. ADESAO	10/07/2012	10/07/2012	000300	300.000,00	750,00	750,00	0,00	0,00	0,00	0,0000	0,0000
	019738867	028-0 RENDIMENTO ADESAO	17/04/2012	23/04/2012	000300	300.000,00	2,82	2,82	0,00	0,00	0,00	0,0000	0,0000
	019738132	008-0 RENDIMENTO PAGTO	17/04/2012	23/04/2012	000300	300.000,00	9,08	9,08	0,00	0,00	0,00	0,0025	-0,0025
003	019715164	001-0 RECBTO. PARCELA	11/06/2012	11/06/2012	000300	300.000,00	2.460,00	2.460,00	0,00	0,00	0,00	0,3867	0,0000
	019715163	027-0 RECBTO. ADESAO	11/06/2012	11/06/2012	000300	300.000,00	750,00	750,00	0,00	0,00	0,00	0,0000	0,0000
002	019486041	001-0 RECBTO. PARCELA	10/05/2012	10/05/2012	000300	300.000,00	2.460,00	2.460,00	0,00	0,00	0,00	0,3867	0,0000
	019486040	027-0 RECBTO. ADESAO	10/05/2012	10/05/2012	000300	300.000,00	750,00	750,00	0,00	0,00	0,00	0,0000	0,0000
	019233710	027-0 RECBTO. ADESAO	17/04/2012	09/04/2012	000300	300.000,00	750,00	750,00	0,00	0,00	0,00	0,0000	0,0000
001	019233709	001-0 RECBTO. PARCELA	17/04/2012	09/04/2012	000300	300.000,00	2.460,00	2.460,00	0,00	0,00	0,00	0,3867	0,0000
						TOTAIS:	109.571,48	111.504,54	1.224,97	746,52	0,00	24,4680	0,0000
						TOTAL SQG:		0,00				0,0000	

(*) Movimento não apropriado

Pendência

Ass.	Aviso	Histórico	Vencto.	Bem	Vl. crédito	Vl. parcela	Multa	Juros	Vl. Seguro	% normal

Consórcio v 004.001 - CNP
Servidor de Dados: \\SQL04\CONS\ENTERPRISE

Este documento é cópia do original, assinado digitalmente por ORESTE NESTOR DE SOUZA LASPRO e Tribunal de Justica do Estado de Sao Paulo, protocolado em 01/11/2018 às 15:19 , sob o número WSNE18702778505
Para conferir o original, acesse o site https://esaj.tjsp.jus.br/pastadigital/pg/abrirConferenciaDocumento.do, informe o processo 1006116-65.2018.8.26.0554 e código 5154AD9.

CAIXA CONSORCIOS S.A. ADMINISTRADORA DE CONSORCIOS

CAIXA CONSÓRCIOS

Extrato do consorciado - 08/04/2016 11:40:05 - Extrato Atualizado

CENTRAL - ATENDENTES\AV114458

Grupo: **000522** Cota: **0366 01** **ALEFH MEDICAL IMPORTACAO E EXPORTACAO LTDA** Contrato: **0000513540**

041 (PARCELA) 001-0 RECBTO. PARCELA	10/08/2015	000300	403.664,14	3.643,25	66,20	267,01	0,00	0,6867
042 (PARCELA) 001-0 RECBTO. PARCELA	10/09/2015	000300	403.664,14	3.609,05	66,20	232,81	0,00	0,6867
043 (PARCELA) 001-0 RECBTO. PARCELA	13/10/2015	000300	403.664,14	3.572,64	66,20	196,40	0,00	0,6867
044 (PARCELA) 001-0 RECBTO. PARCELA	10/11/2015	000300	403.664,14	3.541,74	66,20	165,50	0,00	0,6867
045 (PARCELA) 001-0 RECBTO. PARCELA	10/12/2015	000300	403.664,14	3.508,64	66,20	132,40	0,00	0,6867
046 (PARCELA) 001-0 RECBTO. PARCELA	11/01/2016	000300	403.664,14	3.473,33	66,20	97,09	0,00	0,6867
047 (PARCELA) 001-0 RECBTO. PARCELA	10/02/2016	000300	403.664,14	3.440,23	66,20	63,99	0,00	0,6867
048 (PARCELA) 001-0 RECBTO. PARCELA	10/03/2016	000300	403.664,14	3.310,04	0,00	0,00	0,00	0,6867
049 (PARCELA) 001-0 RECBTO. PARCELA	11/04/2016	000300	403.664,14	3.310,04	0,00	0,00	0,00	0,6867
			TOTAIS:	31.408,96	463,40	1.155,20	0,00	6,1803

Valores / Percentuais pagos

Fundo comum:	80.211,67	24,4680
Fundo de Reserva:	4.326,47	1,3320
Taxa de Administração:	21.994,91	7,0009
Adesão(-):	3.000,00	1,0000
Seguros:	0,00	
Multas:	1.224,97	
Juros:	746,52	
Outros Valores:	0,00	
Reajuste Saldo Caixa:	0,00	0,0000
Tx.Adm.Reajuste Sdo.Caixa	0,00	0,0000
TOTAL:	111.504,54	33,8009

Valores / Percentuais a pagar

Fundo comum:	304.895,60	75,5320
Fundo de Reserva:	14.806,34	3,6680
Taxa de Administração:	44.403,17	11,0000
Adesão:	0,00	0,0000
Seguros:	0,00	0,000000
Multas:	463,40	
Juros:	1.155,20	
Outros valores:	0,00	
Diferença de parcela:	0,00	0,0000
TOTAL:	365.723,71	90,2000

Resumo Parcelas Pagas

Qtde Total: 040	**Em Atraso: 1 a 30 dias:**	012	30,0000
	31 a 60 dias:	006	15,0000
	Mais de 60 dias:	004	10,0000
	Qtde Total Atraso:	022	55,0000

Diferença Grupo

Quantidade de parcelas:	0
Percentual de diferença:	0,0000

Histograma:

```
....5...10...15...20...25...30...35...40...45...50...55...60...65...70...75...80...85...90...95..100
PPPPPPPPPPPPPPPPPPVPPPVVVVPPPPPPPPVVPVVVV...-----------------------------------------------------
..105..110..115..120..125..130..135..140..145..150..155..160..165..170..175..180..185..190..195..200
-----------------------------------------------
```

Negociações

Percentual Ideal/Prorrogado	19/12/2013
Percentual Ideal/Prorrogado	14/02/2014
Percentual Ideal/Prorrogado	15/04/2014
Percentual Ideal/Prorrogado	13/02/2015
Percentual Ideal/Prorrogado	13/02/2015
Percentual Ideal/Prorrogado	11/05/2015
Percentual Ideal/Prorrogado	24/06/2015
Percentual Ideal/Prorrogado	24/06/2015
Percentual Ideal/Prorrogado	22/07/2015
Percentual Ideal/Prorrogado	22/07/2015
Percentual Ideal/Prorrogado	22/07/2015
Percentual Ideal/Prorrogado	14/08/2015
Percentual Ideal/Prorrogado	14/08/2015
Percentual Ideal/Prorrogado	02/09/2015
Percentual Ideal/Prorrogado	02/09/2015
Percentual Ideal/Prorrogado	25/09/2015
Percentual Ideal/Prorrogado	29/09/2015
Percentual Ideal/Prorrogado	29/09/2015
Percentual Ideal/Prorrogado	29/09/2015
Percentual Ideal/Prorrogado	15/10/2015
Percentual Ideal/Prorrogado	15/10/2015
Percentual Ideal/Prorrogado	15/10/2015

(*) Negociação pendente.

Este documento é cópia do original, assinado digitalmente por ORESTE NESTOR DE SOUZA LASPRO e Tribunal de Justica do Estado de Sao Paulo, protocolado em 01/11/2018 às 15:19 , sob o número WSNE18702778505
Para conferir o original, acesse o site https://esaj.tjsp.jus.br/pastadigital/pg/abrirConferenciaDocumento.do, informe o processo 1006116-65.2018.8.26.0554 e código 5154AD9.

RECEBEMOS DE STILE COMERCIAL LTDA OS PRODUTOS E/OU SERVIÇOS CONSTANTES DA NOTA FISCAL ELETRÔNICA INDICADA ABAIXO. EMISSÃO: 30/06/2014 VALOR TOTAL: R$ 1.001.823,17 DESTINATÁRIO: ALEFH MEDICAL IMPORTACAO E EXPORTACAO LTDA - ITAGUASSU, 310 VILA VIVALDI SAO BERNARDO DO CAMPO-SP

DATA DE RECEBIMENTO	IDENTIFICAÇÃO E ASSINATURA DO RECEBEDOR

NF-e
Nº. 000.030.754
Série 001

IDENTIFICAÇÃO DO EMITENTE

STILE COMERCIAL LTDA
AV. CARLOS MOREIRA LIMA, 667
BENTO FERREIRA - 29050-671
VITORIA - ES Fone/Fax: 2721215600

DANFE
Documento Auxiliar da Nota Fiscal Eletrônica
0 - ENTRADA
1 - SAÍDA
1
Nº. 000.030.754
Série 001
Folha 1/8

CHAVE DE ACESSO
3214 0605 7583 0600 0125 5500 1000 0307 5410 1100 0555
Consulta de autenticidade no portal nacional da NF-e www.nfe.fazenda.gov.br/portal ou no site da Sefaz Autorizadora

NATUREZA DA OPERAÇÃO	PROTOCOLO DE AUTORIZAÇÃO DE USO
VENDA DE MERCADORIA ENCOMENDA	332140017492190 - 30/06/2014 17:04:23

INSCRIÇÃO ESTADUAL	INSCRIÇÃO ESTADUAL DO SUBST. TRIBUT.	CNPJ
082221871		05.758.306/0001-25

DESTINATÁRIO / REMETENTE

NOME / RAZÃO SOCIAL	CNPJ / CPF	DATA DA EMISSÃO
ALEFH MEDICAL IMPORTACAO E EXPORTACAO LTDA	07.187.072/0001-39	30/06/2014

ENDEREÇO	BAIRRO / DISTRITO	CEP	DATA DA SAÍDA
ITAGUASSU, 310	VILA VIVALDI	09617-010	30/06/2014

MUNICÍPIO	UF	FONE / FAX	INSCRIÇÃO ESTADUAL	HORA DA SAÍDA
SAO BERNARDO DO CAMPO	SP		635509331114	

FATURA / DUPLICATA

Num.	Venc.	Valor	Num.	Venc.	Valor
30754A2	02/07/2014	R$ 858.638,72	30754B2	02/07/2014	R$ 143.184,45

CÁLCULO DO IMPOSTO

BASE DE CÁLCULO DO ICMS	VALOR DO ICMS	BASE DE CÁLC. ICMS S.T.	VALOR DO ICMS SUBST.	VALOR IMP. IMPORTAÇÃO	VALOR DO PIS	VALOR TOTAL DOS PRODUTOS
0,00	0,00	0,00	0,00	0,00	0,00	1.001.823,1

VALOR DO FRETE	VALOR DO SEGURO	DESCONTO	OUTRAS DESPESAS	VALOR TOTAL DO IPI	VALOR DA COFINS	VALOR TOTAL DA NOTA
0,00	0,00	0,00	0,00	0,00	0,00	1.001.823,1

TRANSPORTADOR / VOLUMES TRANSPORTADOS

NOME / RAZÃO SOCIAL	FRETE POR CONTA	CÓDIGO ANTT	PLACA DO VEÍCULO	UF	CNPJ / CPF
TRANSFRITZ TRANSPORTES LTDA ME	(0) Emitente				17.159.624/0001-59

ENDEREÇO	MUNICÍPIO	UF	INSCRIÇÃO ESTADUAL
EST. DE CAPUABA 141 SALA 101	VILA VELHA	ES	082916020

QUANTIDADE	ESPÉCIE	MARCA	NUMERAÇÃO	PESO BRUTO	PESO LÍQUIDO
17	CAIXA DE PAPELAO			292,564	260,95

DADOS DOS PRODUTOS / SERVIÇOS

CÓDIGO PRODUTO	DESCRIÇÃO DO PRODUTO / SERVIÇO	NCM/SH	O/CST	CFOP	UN	QUANT	VALOR UNIT	VALOR TOTAL	B.CÁLC ICMS	VALOR ICMS	VALOR IPI	ALIQ. ICMS	ALIQ.
25158	COD.MCM6550 -LOT #.14D627 - PARAFUSO PEDICULAR MO NOAXIAL CANULADO 6.5X50MM NOVEL I - MS.80326170033 - VALIDADE: 22/4/2018	90211020	141	6102	UN	30,0000	192,9701	5.789,10	0,00	0,00		0,00	
25159	COD.TR036 - LOT #.13F237 - CROSS LINK 36MM - MS.80 326170005 - VALIDADE: 23/6/2015	90211020	141	6102	UN	20,0000	290,7416	5.814,83	0,00	0,00		0,00	
25160	COD.TR046 - LOT #.14D633 - CROSS LINK 46MM - MS.80 326170005 - VALIDADE: 23/6/2015	90211020	141	6102	UN	20,0000	290,7416	5.814,83	0,00	0,00		0,00	
25161	COD.TR056 - LOT #.14D755 - CROSS LINK 56MM - MS.80 326170005 - VALIDADE: 23/6/2015	90211020	141	6102	UN	20,0000	290,7416	5.814,83	0,00	0,00		0,00	
25162	COD.CLB036 - LOT #.13F237 - CROSS LINK 36MM - MS.8 0326170033 - VALIDADE: 22/4/2018	90211020	141	6102	UN	20,0000	290,7416	5.814,83	0,00	0,00		0,00	
25163	COD.CLB036 - LOT #.13F238 - CROSS LINK 36MM - MS.8 0326170033 - VALIDADE: 22/4/2018	90211020	141	6102	UN	10,0000	290,7417	2.907,42	0,00	0,00		0,00	
25164	COD.CLB046 - LOT #.14D634 - CROSS LINK 46MM - MS.8 0326170033 - VALIDADE: 22/4/2018	90211020	141	6102	UN	30,0000	290,7417	8.722,25	0,00	0,00		0,00	
25165	COD.CLB056 - LOT #.14D754 - CROSS LINK 56MM - MS.8 0326170033 - VALIDADE: 22/4/2018	90211020	141	6102	UN	30,0000	290,7417	8.722,25	0,00	0,00		0,00	
25166	COD.R60040 - LOT #.14D116 - HASTE 6.0X40MM - MS.80 326170033 - VALIDADE: 22/4/2018	90211020	141	6102	UN	20,0000	33,4482	668,96	0,00	0,00		0,00	
25167	COD.R60050 - LOT #.14D120 - HASTE 6.0X50MM - MS.80 326170033 - VALIDADE: 22/4/2018	90211020	141	6102	UN	20,0000	36,0210	720,42	0,00	0,00		0,00	
25168	COD.R60060 - LOT #.14B405 - HASTE 6.0X60MM - MS.80 326170033 - VALIDADE: 22/4/2018	90211020	141	6102	UN	20,0000	38,5940	771,88	0,00	0,00		0,00	
25169	COD.R60070 - LOT #.14D125 - HASTE 6.0X70MM - MS.80 326170033 - VALIDADE: 22/4/2018	90211020	141	6102	UN	20,0000	48,8857	977,71	0,00	0,00		0,00	
25170	COD.R60080 - LOT #.14D134 - HASTE 6.0X80MM - MS.80 326170033 - VALIDADE: 22/4/2018	90211020	141	6102	UN	20,0000	48,8857	977,71	0,00	0,00		0,00	
25171	COD.R60090 - LOT #.14D128 - HASTE 6.0X90MM - MS.80 326170033 - VALIDADE: 22/4/2018	90211020	141	6102	UN	20,0000	61,7503	1.235,01	0,00	0,00		0,00	
25172	COD.R60100 - LOT #.14D129 - HASTE 6.0X100MM - MS.8 0326170033 - VALIDADE: 22/4/2018	90211020	141	6102	UN	20,0000	61,7503	1.235,01	0,00	0,00		0,00	
25173	COD.R60110 - LOT #.14D131 - HASTE 6.0X110MM - MS.8 0326170033 - VALIDADE: 22/4/2018	90211020	141	6102	UN	20,0000	61,7503	1.235,01	0,00	0,00		0,00	
25174	COD.R60120 - LOT #.13K140 - HASTE 6.0X120MM - MS.8 0326170033 - VALIDADE: 22/4/2018	90211020	141	6102	UN	20,0000	61,7503	1.235,01	0,00	0,00		0,00	

DADOS ADICIONAIS

INFORMAÇÕES COMPLEMENTARES

Inf. Contribuinte: DI No 14/1215861-5 , DATA 27/06/2014 , PROCESSO ALE 003/14 PIS 0,00 COFINS 0,00 PROCESSO ENCOMENDANTE FUNDAP ICMS: NAO INCIDENCIA - ART. 4, I - RICMS-ES 2002 PIS/COFINS: ALIQUOTA ZERO CF LEI No 10.865, DE 30 DE ABRIL DE 2004, 12.
XII IPI: IMUNE CONSTITUICAO FEDERAL DE 1988 ART. 150 / MERCADORIA COLETADA NO ARMAZEM DA INTERCOMM LOGISTICA S.A. ROD. BR 101, TABAJARA, CARIACICA ES CEP 29154504, CNPJ 08.614.527/0001-18, IE 082.552.0-70 / PIS/COFINS: ALIQUOTA ZERO CF LEI NO 10.865, DE 30 DE ABRIL DE 2004, 12

RESERVADO AO FISCO

Este documento é cópia do original, assinado digitalmente por ORESTE NESTOR DE SOUZA LASPRO e Tribunal de Justica do Estado de São Paulo, protocolado em 01/11/2018 às 15:19 , sob o número WSNE18702778505
Para conferir o original, acesse o site https://esaj.tjsp.jus.br/pastadigital/pg/abrirConferenciaDocumento.do, informe o processo 1006116-65.2018.8.26.0554 e código 5154AD9.

IDENTIFICAÇÃO DO EMITENTE

STILE COMERCIAL LTDA
AV. CARLOS MOREIRA LIMA, 667
BENTO FERREIRA - 29050-671
VITORIA - ES Fone/Fax: 2721215600

DANFE
Documento Auxiliar da Nota Fiscal Eletrônica

0 - ENTRADA
1 - SAÍDA
1

Nº. 000.030.754
Série 001
Folha 2/8

CHAVE DE ACESSO
3214 0605 7583 0600 0125 5500 1000 0307 5410 1100 0555

Consulta de autenticidade no portal nacional da NF-e
www.nfe.fazenda.gov.br/portal ou no site da Sefaz Autorizadora

NATUREZA DA OPERAÇÃO
VENDA DE MERCADORIA ENCOMENDA

PROTOCOLO DE AUTORIZAÇÃO DE USO
332140017492190 - 30/06/2014 17:04:23

INSCRIÇÃO ESTADUAL	INSCRIÇÃO ESTADUAL DO SUBST. TRIBUT.	CNPJ
082221871		05.758.306/0001-25

DADOS DOS PRODUTOS / SERVIÇOS

CÓDIGO PRODUTO	DESCRIÇÃO DO PRODUTO / SERVIÇO	NCM/SH	O/CST	CFOP	UN	QUANT	VALOR UNIT	VALOR TOTAL	B.CALC ICMS	VALOR ICMS	VALOR IPI	ALIQ. ICMS	ALIQ. IPI
25175	COD.R60130 - LOT #.14D133 - HASTE 6.0X130MM - MS.8 0326170033 - VALIDADE: 22/4/2018	90211020	141	6102	UN	20,0000	61,7503	1.235,01	0,00	0,00		0,00	
25176	COD.R60140 - LOT #.13H445 - HASTE 6.0X140MM - MS.8 0326170033 - VALIDADE: 22/4/2018	90211020	141	6102	UN	20,0000	64,3233	1.286,47	0,00	0,00		0,00	
25177	COD.R60150 - LOT #.12A145 - HASTE 6.0X150MM - MS.8 0326170033 - VALIDADE: 22/4/2018	90211020	141	6102	UN	20,0000	69,4691	1.389,38	0,00	0,00		0,00	
25178	COD.R60160 - LOT #.14B419 - HASTE 6.0X160MM - MS.8 0326170033 - VALIDADE: 22/4/2018	90211020	141	6102	UN	20,0000	72,0421	1.440,84	0,00	0,00		0,00	
25179	COD.R60180 - LOT #.13K143 - HASTE 6.0X180MM - MS.8 0326170033 - VALIDADE: 22/4/2018	90211020	141	6102	UN	20,0000	79,7608	1.595,22	0,00	0,00		0,00	
25180	COD.R60200 - LOT #.13K144 - HASTE 6.0X200MM - MS.8 0326170033 - VALIDADE: 22/4/2018	90211020	141	6102	UN	20,0000	92,6255	1.852,51	0,00	0,00		0,00	
25181	COD.R60220 - LOT #.12A201 - HASTE 6.0X220MM - MS.8 0326170033 - VALIDADE: 22/4/2018	90211020	141	6102	UN	20,0000	92,6255	1.852,51	0,00	0,00		0,00	
25182	COD.R60250 - LOT #.12A202 - HASTE 6.0X250MM - MS.8 0326170033 - VALIDADE: 22/4/2018	90211020	141	6102	UN	20,0000	92,6255	1.852,51	0,00	0,00		0,00	
25183	COD.R60270 - LOT #.12A203 - HASTE 6.0X270MM - MS.8 0326170033 - VALIDADE: 22/4/2018	90211020	141	6102	UN	20,0000	92,6255	1.852,51	0,00	0,00		0,00	
25184	COD.R60300 - LOT #.12A204 - HASTE 6.0X300MM - MS.8 0326170033 - VALIDADE: 22/4/2018	90211020	141	6102	UN	20,0000	92,6255	1.852,51	0,00	0,00		0,00	
25185	COD.R60400 - LOT #.14D906 - HASTE 6.0X400MM - MS.8 0326170033 - VALIDADE: 22/4/2018	90211020	141	6102	UN	20,0000	185,2510	3.705,02	0,00	0,00		0,00	
25227	COD.SPO4520 - LOT #.14D396 - PARAFUSO PEDICULAR PO LIAXIAL 4.5X20MM ZENIUS - MS.80326170033 - VALIDADE: 22/4/2018	90211020	141	6102	UN	40,0000	200,6886	8.027,54	0,00	0,00		0,00	
25228	COD.SPO4525 - LOT #.14D397 - PARAFUSO PEDICULAR PO LIAXIAL 4.5X25MM ZENIUS - MS.80326170033 - VALIDADE: 22/4/2018	90211020	141	6102	UN	40,0000	200,6886	8.027,54	0,00	0,00		0,00	
25229	COD.SPO4530 - LOT #.14D398 - PARAFUSO PEDICULAR PO LIAXIAL 4.5X30MM ZENIUS - MS.80326170033 - VALIDADE: 22/4/2018	90211020	141	6102	UN	20,0000	200,6886	4.013,77	0,00	0,00		0,00	
25230	COD.SPO4530 - LOT #.14D399 - PARAFUSO PEDICULAR PO LIAXIAL 4.5X30MM ZENIUS - MS.80326170033 - VALIDADE: 22/4/2018	90211020	141	6102	UN	20,0000	200,6886	4.013,77	0,00	0,00		0,00	
25231	COD.SPO4535 - LOT #.131387 - PARAFUSO PEDICULAR PO LIAXIAL 4.5X35MM ZENIUS - MS.80326170033 - VALIDADE: 22/4/2018	90211020	141	6102	UN	10,0000	200,6886	2.006,89	0,00	0,00		0,00	
25232	COD.SPO4535 - LOT #.14D400 - PARAFUSO PEDICULAR PO LIAXIAL 4.5X35MM ZENIUS - MS.80326170033 - VALIDADE: 22/4/2018	90211020	141	6102	UN	30,0000	200,6886	6.020,66	0,00	0,00		0,00	
25233	COD.SPO4540 - LOT #.14D401 - PARAFUSO PEDICULAR PO LIAXIAL 4.5X40MM ZENIUS - MS.80326170033 - VALIDADE: 22/4/2018	90211020	141	6102	UN	40,0000	200,6886	8.027,54	0,00	0,00		0,00	
25234	COD.SPO4545 - LOT #.14D402 - PARAFUSO PEDICULAR PO LIAXIAL 4.5X45MM ZENIUS - MS.80326170033 - VALIDADE: 22/4/2018	90211020	141	6102	UN	40,0000	200,6886	8.027,54	0,00	0,00		0,00	
25235	COD.SPO5525 - LOT #.14D403 - PARAFUSO PEDICULAR PO LIAXIAL 5.5X25MM ZENIUS - MS.80326170033 - VALIDADE: 22/4/2018	90211020	141	6102	UN	60,0000	200,6886	12.041,32	0,00	0,00		0,00	
25236	COD.SPO5530 - LOT #.14D404 - PARAFUSO PEDICULAR PO LIAXIAL 5.5X30MM ZENIUS - MS.80326170033 - VALIDADE: 22/4/2018	90211020	141	6102	UN	40,0000	200,6886	8.027,54	0,00	0,00		0,00	
25237	COD.SPO5530 - LOT #.14D405 - PARAFUSO PEDICULAR PO LIAXIAL 5.5X30MM ZENIUS - MS.80326170033 - VALIDADE: 22/4/2018	90211020	141	6102	UN	20,0000	200,6886	4.013,77	0,00	0,00		0,00	
25238	COD.SPO5535 - LOT #.14D406 - PARAFUSO PEDICULAR PO LIAXIAL 5.5X35MM ZENIUS - MS.80326170033 - VALIDADE: 22/4/2018	90211020	141	6102	UN	60,0000	200,6889	12.041,34	0,00	0,00		0,00	
25239	COD.SPO5540 - LOT #.14D407 - PARAFUSO PEDICULAR PO LIAXIAL 5.5X40MM ZENIUS - MS.80326170033 - VALIDADE: 22/4/2018	90211020	141	6102	UN	100,0000	200,6889	20.068,89	0,00	0,00		0,00	
25240	COD.SPO5545 - LOT #.14D408 - PARAFUSO PEDICULAR PO LIAXIAL 5.5X45MM ZENIUS - MS.80326170033 - VALIDADE: 22/4/2018	90211020	141	6102	UN	100,0000	200,6889	20.068,89	0,00	0,00		0,00	

Este documento é cópia do original, assinado digitalmente por ORESTE NESTOR DE SOUZA LASPRO e Tribunal de Justica do Estado de Sao Paulo, protocolado em 01/11/2018 às 15:19 , sob o número WSNE18702778505
Para conferir o original, acesse o site https://esaj.tjsp.jus.br/pastadigital/pg/abrirConferenciaDocumento.do, informe o processo 1006116-65.2018.8.26.0554 e código 5154AD9.

IDENTIFICAÇÃO DO EMITENTE

STILE COMERCIAL LTDA
AV. CARLOS MOREIRA LIMA, 667
BENTO FERREIRA - 29050-671
VITORIA - ES Fone/Fax: 2721215600

DANFE
Documento Auxiliar da Nota Fiscal Eletrônica

0 - ENTRADA
1 - SAÍDA
1

Nº. 000.030.754
Série 001
Folha 3/8

CHAVE DE ACESSO
3214 0605 7583 0600 0125 5500 1000 0307 5410 1100 0555

Consulta de autenticidade no portal nacional da NF-e
www.nfe.fazenda.gov.br/portal ou no site da Sefaz Autorizadora

NATUREZA DA OPERAÇÃO
VENDA DE MERCADORIA ENCOMENDA

PROTOCOLO DE AUTORIZAÇÃO DE USO
332140017492190 - 30/06/2014 17:04:23

INSCRIÇÃO ESTADUAL
082221871

INSCRIÇÃO ESTADUAL DO SUBST. TRIBUT.

CNPJ
05.758.306/0001-25

DADOS DOS PRODUTOS / SERVIÇOS

CÓDIGO PRODUTO	DESCRIÇÃO DO PRODUTO / SERVIÇO	NCM/SH	O/CST	CFOP	UN	QUANT	VALOR UNIT	VALOR TOTAL	B CALC ICMS	VALOR ICMS	VALOR IPI	ALIQ. ICMS	ALIQ. IPI
25241	COD.SPO5550 - LOT #.14D409 - PARAFUSO PEDICULAR PO LIAXIAL 5.5X50MM ZENIUS - MS.80326170033 - VALIDADE: 22/4/2018	90211020	141	6102	UN	100,0000	200,6889	20.068,89	0,00	0,00		0,00	
25242	COD.SPO6530 - LOT #.12K232 - PARAFUSO PEDICULAR PO LIAXIAL 6.5X30MM ZENIUS - MS.80326170033 - VALIDADE: 22/4/2018	90211020	141	6102	UN	40,0000	200,6889	8.027,56	0,00	0,00		0,00	
25243	COD.SPO6530 - LOT #.12K233 - PARAFUSO PEDICULAR PO LIAXIAL 6.5X30MM ZENIUS - MS.80326170033 - VALIDADE: 22/4/2018	90211020	141	6102	UN	20,0000	200,6889	4.013,78	0,00	0,00		0,00	
25244	COD.SPO6535 - LOT #.14D410 - PARAFUSO PEDICULAR PO LIAXIAL 6.5X35MM ZENIUS - MS.80326170033 - VALIDADE: 22/4/2018	90211020	141	6102	UN	36,0000	200,6889	7.224,80	0,00	0,00		0,00	
25245	COD.SPO6535 - LOT #.14D411 - PARAFUSO PEDICULAR PO LIAXIAL 6.5X35MM ZENIUS - MS.80326170033 - VALIDADE: 22/4/2018	90211020	141	6102	UN	24,0000	200,6889	4.816,53	0,00	0,00		0,00	
25246	COD.SPO6540 - LOT #.14D412 - PARAFUSO PEDICULAR PO LIAXIAL 6.5X40MM ZENIUS - MS.80326170033 - VALIDADE: 22/4/2018	90211020	141	6102	UN	100,0000	200,6889	20.068,89	0,00	0,00		0,00	
25247	COD.SPO6540 - LOT #.14D413 - PARAFUSO PEDICULAR PO LIAXIAL 6.5X40MM ZENIUS - MS.80326170033 - VALIDADE: 22/4/2018	90211020	141	6102	UN	100,0000	200,6889	20.068,89	0,00	0,00		0,00	
25248	COD.SPO6545 - LOT #.14D414 - PARAFUSO PEDICULAR PO LIAXIAL 6.5X45MM ZENIUS - MS.80326170033 - VALIDADE: 22/4/2018	90211020	141	6102	UN	100,0000	200,6889	20.068,89	0,00	0,00		0,00	
25249	COD.SPO6545 - LOT #.14D415 - PARAFUSO PEDICULAR PO LIAXIAL 6.5X45MM ZENIUS - MS.80326170033 - VALIDADE: 22/4/2018	90211020	141	6102	UN	100,0000	200,6889	20.068,89	0,00	0,00		0,00	
25250	COD.SPO6550 - LOT #.14D416 - PARAFUSO PEDICULAR PO LIAXIAL 6.5X50MM ZENIUS - MS.80326170033 - VALIDADE: 22/4/2018	90211020	141	6102	UN	100,0000	200,6889	20.068,89	0,00	0,00		0,00	
25251	COD.SPO6550 - LOT #.14D417 - PARAFUSO PEDICULAR PO LIAXIAL 6.5X50MM ZENIUS - MS.80326170033 - VALIDADE: 22/4/2018	90211020	141	6102	UN	98,0000	200,6889	19.667,51	0,00	0,00		0,00	
25252	COD.SPO6550 - LOT #.14D418 - PARAFUSO PEDICULAR PO LIAXIAL 6.5X50MM ZENIUS - MS.80326170033 - VALIDADE: 22/4/2018	90211020	141	6102	UN	2,0000	200,6889	401,38	0,00	0,00		0,00	
25253	COD.SPO6555 - LOT #.14D419 - PARAFUSO PEDICULAR PO LIAXIAL 6.5X55MM ZENIUS - MS.80326170033 - VALIDADE: 22/4/2018	90211020	141	6102	UN	43,0000	200,6889	8.629,62	0,00	0,00		0,00	
25254	COD.SPO6555 - LOT #.14D420 - PARAFUSO PEDICULAR PO LIAXIAL 6.5X55MM ZENIUS - MS.80326170033 - VALIDADE: 22/4/2018	90211020	141	6102	UN	20,0000	200,6889	4.013,78	0,00	0,00		0,00	
25255	COD.SPO6555 - LOT #.14D421 - PARAFUSO PEDICULAR PO LIAXIAL 6.5X55MM ZENIUS - MS.80326170033 - VALIDADE: 22/4/2018	90211020	141	6102	UN	37,0000	200,6889	7.425,49	0,00	0,00		0,00	
25256	COD.SPO6555 - LOT #.14D422 - PARAFUSO PEDICULAR PO LIAXIAL 6.5X55MM ZENIUS - MS.80326170033 - VALIDADE: 22/4/2018	90211020	141	6102	UN	100,0000	200,6889	20.068,89	0,00	0,00		0,00	
25257	COD.SPO7530 - LOT #.14D423 - PARAFUSO PEDICULAR PO LIAXIAL 7.5X30MM ZENIUS - MS.80326170033 - VALIDADE: 22/4/2018	90211020	141	6102	UN	60,0000	200,6889	12.041,34	0,00	0,00		0,00	
25258	COD.SPO7535 - LOT #.14D424 - PARAFUSO PEDICULAR PO LIAXIAL 7.5X35MM ZENIUS - MS.80326170033 - VALIDADE: 22/4/2018	90211020	141	6102	UN	10,0000	200,6889	2.006,89	0,00	0,00		0,00	
25259	COD.SPO7535 - LOT #.14D425 - PARAFUSO PEDICULAR PO LIAXIAL 7.5X35MM ZENIUS - MS.80326170033 - VALIDADE: 22/4/2018	90211020	141	6102	UN	50,0000	200,6889	10.034,45	0,00	0,00		0,00	
25260	COD.SPO7540 - LOT #.14D426 - PARAFUSO PEDICULAR PO LIAXIAL 7.5X40MM ZENIUS - MS.80326170033 - VALIDADE: 22/4/2018	90211020	141	6102	UN	60,0000	200,6889	12.041,34	0,00	0,00		0,00	

Este documento é cópia do original, assinado digitalmente por ORESTE NESTOR DE SOUZA LASPRO e Tribunal de Justica do Estado de Sao Paulo, protocolado em 01/11/2018 às 15:19 , sob o número WSNE18702778505
Para conferir o original, acesse o site https://esaj.tjsp.jus.br/pastadigital/pg/abrirConferenciaDocumento.do, informe o processo 1006116-65.2018.8.26.0554 e código 5154AD9.

IDENTIFICAÇÃO DO EMITENTE

STILE COMERCIAL LTDA
AV. CARLOS MOREIRA LIMA, 667
BENTO FERREIRA - 29050-671
VITORIA - ES Fone/Fax: 2721215600

DANFE
Documento Auxiliar da Nota Fiscal Eletrônica

0 - ENTRADA
1 - SAÍDA
1

Nº. 000.030.754
Série 001
Folha 4/8

CHAVE DE ACESSO
3214 0685 7583 0600 0125 5500 1000 0307 5410 1100 0555

Consulta de autenticidade no portal nacional da NF-e
www.nfe.fazenda.gov.br/portal-ou no site da Sefaz Autorizadora

NATUREZA DA OPERAÇÃO
VENDA DE MERCADORIA ENCOMENDA

PROTOCOLO DE AUTORIZAÇÃO DE USO
332140017492190 - 30/06/2014 17:04:23

INSCRIÇÃO ESTADUAL
082221871

INSCRIÇÃO ESTADUAL DO SUBST. TRIBUT.

CNPJ
05.758.306/0001-25

DADOS DOS PRODUTOS / SERVIÇOS

CÓDIGO PRODUTO	DESCRIÇÃO DO PRODUTO / SERVIÇO	NCM/SH	O/CST	CFOP	UN	QUANT	VALOR UNIT	VALOR TOTAL	B.CÁLC ICMS	VALOR ICMS	VALOR IPI	ALIQ. ICMS	ALIQ. IPI
25261	COD.SPO7545 - LOT #.14D427 - PARAFUSO PEDICULAR PO LIAXIAL 7.5X45MM ZENIUS - MS.80326170033 - VALIDADE: 22/4/2018	90211020	141	6102	UN	18,0000	200,6889	3.612,40	0,00	0,00		0,00	
25262	COD.SPO7545 - LOT #.14D428 - PARAFUSO PEDICULAR PO LIAXIAL 7.5X45MM ZENIUS - MS.80326170033 - VALIDADE: 22/4/2018	90211020	141	6102	UN	42,0000	200,6889	8.428,93	0,00	0,00		0,00	
25263	COD.SPO7550 - LOT #.14D429 - PARAFUSO PEDICULAR PO LIAXIAL 7.5X50MM ZENIUS - MS.80326170033 - VALIDADE: 22/4/2018	90211020	141	6102	UN	39,0000	200,6889	7.826,87	0,00	0,00		0,00	
25264	COD.SPO7550 - LOT #.14D430 - PARAFUSO PEDICULAR PO LIAXIAL 7.5X50MM ZENIUS - MS.80326170033 - VALIDADE: 22/4/2018	90211020	141	6102	UN	21,0000	200,6889	4.214,47	0,00	0,00		0,00	
25265	COD.SPO7555 - LOT #.14D431 - PARAFUSO PEDICULAR PO LIAXIAL 7.5X55MM ZENIUS - MS.80326170033 - VALIDADE: 22/4/2018	90211020	141	6102	UN	30,0000	200,6889	6.020,67	0,00	0,00		0,00	
25266	COD.SPO7555 - LOT #.14D432 - PARAFUSO PEDICULAR PO LIAXIAL 7.5X55MM ZENIUS - MS.80326170033 - VALIDADE: 22/4/2018	90211020	141	6102	UN	30,0000	200,6889	6.020,67	0,00	0,00		0,00	
25267	COD.SPO8030 - LOT #.14D433 - PARAFUSO PEDICULAR PO LIAXIAL 8.0X30MM ZENIUS - MS.80326170033 - VALIDADE: 22/4/2018	90211020	141	6102	UN	35,0000	200,6889	7.024,11	0,00	0,00		0,00	
25268	COD.SPO8030 - LOT #.14D434 - PARAFUSO PEDICULAR PO LIAXIAL 8.0X30MM ZENIUS - MS.80326170033 - VALIDADE: 22/4/2018	90211020	141	6102	UN	25,0000	200,6888	5.017,22	0,00	0,00		0,00	
25269	COD.SPO8035 - LOT #.14D435 - PARAFUSO PEDICULAR PO LIAXIAL 8.0X35MM ZENIUS - MS.80326170033 - VALIDADE: 22/4/2018	90211020	141	6102	UN	31,0000	200,6888	6.221,35	0,00	0,00		0,00	
25270	COD.SPO8035 - LOT #.14D436 - PARAFUSO PEDICULAR PO LIAXIAL 8.0X35MM ZENIUS - MS.80326170033 - VALIDADE: 22/4/2018	90211020	141	6102	UN	29,0000	200,6888	5.819,98	0,00	0,00		0,00	
25271	COD.SPO8040 - LOT #.14D437 - PARAFUSO PEDICULAR PO LIAXIAL 8.0X40MM ZENIUS - MS.80326170033 - VALIDADE: 22/4/2018	90211020	141	6102	UN	32,0000	200,6888	6.422,04	0,00	0,00		0,00	
25272	COD.SPO8040 - LOT #.14D438 - PARAFUSO PEDICULAR PO LIAXIAL 8.0X40MM ZENIUS - MS.80326170033 - VALIDADE: 22/4/2018	90211020	141	6102	UN	28,0000	200,6889	5.619,29	0,00	0,00		0,00	
25273	COD.SPO8045 - LOT #.14D439 - PARAFUSO PEDICULAR PO LIAXIAL 8.0X45MM ZENIUS - MS.80326170033 - VALIDADE: 22/4/2018	90211020	141	6102	UN	42,0000	200,6888	8.428,93	0,00	0,00		0,00	
25274	COD.SPO8045 - LOT #.14D440 - PARAFUSO PEDICULAR PO LIAXIAL 8.0X45MM ZENIUS - MS.80326170033 - VALIDADE: 22/4/2018	90211020	141	6102	UN	18,0000	200,6889	3.612,40	0,00	0,00		0,00	
25275	COD.SRP6540 - LOT #.14D344 - PARAFUSO PEDICULAR PO LIAXIAL DE REDUCAO 6.5X40MM ZENIUS - MS.80326170033 - VALIDADE: 22/4/2018	90211020	141	6102	UN	20,0000	234,1370	4.682,74	0,00	0,00		0,00	
25276	COD.SRP6545 - LOT #.14D347 - PARAFUSO PEDICULAR PO LIAXIAL DE REDUCAO 6.5X45MM ZENIUS - MS.80326170033 - VALIDADE: 22/4/2018	90211020	141	6102	UN	20,0000	234,1370	4.682,74	0,00	0,00		0,00	
25277	COD.SRM6540 - LOT #.11A049 - PARAFUSO PEDICULAR MO NOAXIAL DE REDUCAO 6.5X40MM ZENIUS - MS.80326170033 - VALIDADE: 22/4/2018	90211020	141	6102	UN	20,0000	208,4076	4.168,15	0,00	0,00		0,00	
25278	COD.SRM6545 - LOT #.11A048 - PARAFUSO PEDICULAR MO NOAXIAL DE REDUCAO 6.5X45MM ZENIUS - MS.80326170033 - VALIDADE: 22/4/2018	90211020	141	6102	UN	20,0000	208,4076	4.168,15	0,00	0,00		0,00	
25279	COD.SMO5535 - LOT #.10L016 - PARAFUSO PEDICULAR MO NOAXIAL 5.5X35MM ZENIUS - MS.80326170033 - VALIDADE: 22/4/2018	90211020	141	6102	UN	40,0000	169,8136	6.792,55	0,00	0,00		0,00	
25280	COD.SMO5540 - LOT #.11B185 - PARAFUSO PEDICULAR MO NOAXIAL 5.5X40MM ZENIUS - MS.80326170033 - VALIDADE: 22/4/2018	90211020	141	6102	UN	40,0000	169,8136	6.792,55	0,00	0,00		0,00	

Este documento é cópia do original, assinado digitalmente por ORESTE NESTOR DE SOUZA LASPRO e Tribunal de Justica do Estado de Sao Paulo, protocolado em 01/11/2018 às 15:19 , sob o número WSNE18702778505
Para conferir o original, acesse o site https://esaj.tjsp.jus.br/pastadigital/pg/abrirConferenciaDocumento.do, informe o processo 1006116-65.2018.8.26.0554 e código 5154AD9.

IDENTIFICAÇÃO DO EMITENTE

STILE COMERCIAL LTDA
AV. CARLOS MOREIRA LIMA, 667
BENTO FERREIRA - 29050-671
VITORIA - ES Fone/Fax: 2721215600

DANFE
Documento Auxiliar da Nota Fiscal Eletrônica

0 - ENTRADA
1 - SAÍDA
1

Nº. 000.030.754
Série 001
Folha 5/8

CHAVE DE ACESSO
3214 0605 7583 0600 0125 5500 1000 0307 5410 1100 0555
Consulta de autenticidade no portal nacional da NF-e
www.nfe.fazenda.gov.br/portal ou no site da Sefaz Autorizadora

NATUREZA DA OPERAÇÃO
VENDA DE MERCADORIA ENCOMENDA

PROTOCOLO DE AUTORIZAÇÃO DE USO
332140017492190 - 30/06/2014 17:04:23

INSCRIÇÃO ESTADUAL
082221871

INSCRIÇÃO ESTADUAL DO SUBST. TRIBUT.

CNPJ
05.758.306/0001-25

DADOS DOS PRODUTOS / SERVIÇOS

CÓDIGO PRODUTO	DESCRIÇÃO DO PRODUTO / SERVIÇO	NCM/SH	O/CST	CFOP	UN	QUANT	VALOR UNIT	VALOR TOTAL	B.CALC ICMS	VALOR ICMS	VALOR IPI	ALIQ. ICMS	ALIQ.
25281	COD.SMO5545 - LOT #.11B096 - PARAFUSO PEDICULAR MO NOAXIAL 5.5X45MM ZENIUS - MS.80326170033 - VALIDADE: 22/4/2018	90211020	141	6102	UN	30,0000	169,8136	5.094,41	0,00	0,00		0,00	
25282	COD.SMO5545 - LOT #.12L078 - PARAFUSO PEDICULAR MO NOAXIAL 5.5X45MM ZENIUS - MS.80326170033 - VALIDADE: 22/4/2018	90211020	141	6102	UN	10,0000	169,8136	1.698,14	0,00	0,00		0,00	
25283	COD.SMO6535 - LOT #.10J028 - PARAFUSO PEDICULAR MO NOAXIAL 6.5X35MM ZENIUS - MS.80326170033 - VALIDADE: 22/4/2018	90211020	141	6102	UN	40,0000	169,8136	6.792,55	0,00	0,00		0,00	
25284	COD.SMO6540 - LOT #.12L207 - PARAFUSO PEDICULAR MO NOAXIAL 6.5X40MM ZENIUS - MS 80326170033 - VALIDADE: 22/4/2018	90211020	141	6102	UN	40,0000	169,8136	6.792,55	0,00	0,00		0,00	
25285	COD.SMO6545 - LOT #.12L092 - PARAFUSO PEDICULAR MO NOAXIAL 6.5X45MM ZENIUS - MS.80326170033 - VALIDADE: 22/4/2018	90211020	141	6102	UN	5,0000	169,8137	849,07	0,00	0,00		0,00	
25286	COD.SMO6545 - LOT #.14D804 - PARAFUSO PEDICULAR MO NOAXIAL 6.5X45MM ZENIUS - MS.80326170033 - VALIDADE: 22/4/2018	90211020	141	6102	UN	35,0000	169,8136	5.943,48	0,00	0,00		0,00	
25287	COD.SMO7540 - LOT #.11B028 - PARAFUSO PEDICULAR MO NOAXIAL 7.5X40MM ZENIUS - MS.80326170033 - VALIDADE: 22/4/2018	90211020	141	6102	UN	40,0000	169,8136	6.792,55	0,00	0,00		0,00	
25288	COD.SMO7545 - LOT #.11B029 - PARAFUSO PEDICULAR MO NOAXIAL 7.5X45MM ZENIUS - MS.80326170033 - VALIDADE: 22/4/2018	90211020	141	6102	UN	40,0000	169,8136	6.792,55	0,00	0,00		0,00	
25289	COD.SA095 - LOT #.13F456 - PARAFUSO DE BLOQUEIO 9 5 - MS.80326170033 - VALIDADE: 22/4/2018	90211020	141	6102	UN	100,0000	51,4587	5.145,87	0,00	0,00		0,00	
25290	COD.SA095 - LOT #.13F461 - PARAFUSO DE BLOQUEIO 9. 5 - MS.80326170033 - VALIDADE: 22/4/2018	90211020	141	6102	UN	100,0000	51,4587	5.145,87	0,00	0,00		0,00	
25291	COD.SA095 - LOT #.13F327 - PARAFUSO DE BLOQUEIO 9. 5 - MS.80326170033 - VALIDADE: 22/4/2018	90211020	141	6102	UN	100,0000	51,4587	5.145,87	0,00	0,00		0,00	
25292	COD.SA095 - LOT #.13F326 - PARAFUSO DE BLOQUEIO 9. 5 - MS.80326170033 - VALIDADE: 22/4/2018	90211020	141	6102	UN	100,0000	51,4587	5.145,87	0,00	0,00		0,00	
25293	COD.CLB036 - LOT #.12L492 - CROSS LINK 36MM - MS.8 0326170033 - VALIDADE: 22/4/2018	90211020	141	6102	UN	20,0000	290,7415	5.814,83	0,00	0,00		0,00	
25294	COD.CLB056 - LOT #.14D872 - CROSS LINK 56MM - MS.8 0326170033 - VALIDADE: 22/4/2018	90211020	141	6102	UN	20,0000	290,7415	5.814,83	0,00	0,00		0,00	
25295	COD.CLB046 - LOT #.13F077 - CROSS LINK 46MM - MS.8 0326170033 - VALIDADE: 22/4/2018	90211020	141	6102	UN	20,0000	290,7415	5.814,83	0,00	0,00		0,00	
25296	COD.R55040 - LOT #.11K005 - HASTE 5.5X40MM - MS.80 326170033 - VALIDADE: 22/4/2018	90211020	141	6102	UN	20,0000	33,4481	668,96	0,00	0,00		0,00	
25297	COD.R55050 - LOT #.14B424 - HASTE 5.5X50MM - MS.80 326170033 - VALIDADE: 22/4/2018	90211020	141	6102	UN	20,0000	36,0211	720,42	0,00	0,00		0,00	
25298	COD.R55060 - LOT #.11K016 - HASTE 5.5X60MM - MS.80 326170033 - VALIDADE: 22/4/2018	90211020	141	6102	UN	20,0000	38,5940	771,88	0,00	0,00		0,00	
25299	COD.R55070 - LOT #.14B425 - HASTE 5.5X70MM - MS.80 326170033 - VALIDADE: 22/4/2018	90211020	141	6102	UN	20,0000	48,8857	977,71	0,00	0,00		0,00	
25300	COD.R55080 - LOT #.14B803 - HASTE 5.5X80MM - MS.80 326170033 - VALIDADE: 22/4/2018	90211020	141	6102	UN	20,0000	48,8857	977,71	0,00	0,00		0,00	
25301	COD.R55090 - LOT #.11F368 - HASTE 5.5X90MM - MS.80 326170033 - VALIDADE: 22/4/2018	90211020	141	6102	UN	20,0000	61,7504	1.235,01	0,00	0,00		0,00	
25302	COD.R55100 - LOT #.11F369 - HASTE 5.5X100MM - MS.8 0326170033 - VALIDADE: 22/4/2018	90211020	141	6102	UN	20,0000	61,7504	1.235,01	0,00	0,00		0,00	
25303	COD.R55110 - LOT #.14B429 - HASTE 5.5X110MM - MS.8 0326170033 - VALIDADE: 22/4/2018	90211020	141	6102	UN	20,0000	61,7504	1.235,01	0,00	0,00		0,00	
25304	COD.R55120 - LOT #.11K042 - HASTE 5.5X120MM - MS.8 0326170033 - VALIDADE: 22/4/2018	90211020	141	6102	UN	20,0000	61,7504	1.235,01	0,00	0,00		0,00	
25305	COD.R55130 - LOT #.11F373 - HASTE 5.5X130MM - MS.8 0326170033 - VALIDADE: 22/4/2018	90211020	141	6102	UN	20,0000	61,7504	1.235,01	0,00	0,00		0,00	
25306	COD.R55140 - LOT #.14B430 - HASTE 5.5X140MM - MS.8 0326170033 - VALIDADE: 22/4/2018	90211020	141	6102	UN	20,0000	64,3233	1.286,47	0,00	0,00		0,00	
25307	COD.R55150 - LOT #.11F374 - HASTE 5.5X150MM - MS.8 0326170033 - VALIDADE: 22/4/2018	90211020	141	6102	UN	20,0000	69,4692	1.389,38	0,00	0,00		0,00	
25308	COD.R55160 - LOT #.11F375 - HASTE 5.5X160MM - MS.8 0326170033 - VALIDADE: 22/4/2018	90211020	141	6102	UN	20,0000	72,0421	1.440,84	0,00	0,00		0,00	
25309	COD.R55180 - LOT #.14D802 - HASTE 5.5X180MM - MS.8 0326170033 - VALIDADE: 22/4/2018	90211020	141	6102	UN	20,0000	79,7609	1.595,22	0,00	0,00		0,00	
25310	COD.R55200 - LOT #.13D277 - HASTE 5.5X200MM - MS.8 0326170033 - VALIDADE: 22/4/2018	90211020	141	6102	UN	20,0000	92,6256	1.852,51	0,00	0,00		0,00	

Este documento é cópia do original, assinado digitalmente por ORESTE NESTOR DE SOUZA LASPRO e Tribunal de Justica do Estado de Sao Paulo, protocolado em 01/11/2018 às 15:19 , sob o número WSNE18702778505
Para conferir o original, acesse o site https://esaj.tjsp.jus.br/pastadigital/pg/abrirConferenciaDocumento.do, informe o processo 1006116-65.2018.8.26.0554 e código 5154AD9.

IDENTIFICAÇÃO DO EMITENTE

STILE COMERCIAL LTDA
AV. CARLOS MOREIRA LIMA, 667
BENTO FERREIRA - 29050-671
VITORIA - ES Fone/Fax: 2721215600

DANFE
Documento Auxiliar da Nota Fiscal Eletrônica

0 - ENTRADA
1 - SAÍDA
1

Nº. 000.030.754
Série 001
Folha 6/8

CHAVE DE ACESSO
3214 0605 7583 0600 0125 5500 1000 0307 5410 1100 0555

Consulta de autenticidade no portal nacional da NF-e
www.nfe.fazenda.gov.br/portal ou no site da Sefaz Autorizadora

NATUREZA DA OPERAÇÃO
VENDA DE MERCADORIA ENCOMENDA

PROTOCOLO DE AUTORIZAÇÃO DE USO
332140017492190 - 30/06/2014 17:04:23

INSCRIÇÃO ESTADUAL
082221871

INSCRIÇÃO ESTADUAL DO SUBST. TRIBUT.

CNPJ
05.758.306/0001-25

DADOS DOS PRODUTOS / SERVIÇOS

CÓDIGO PRODUTO	DESCRIÇÃO DO PRODUTO / SERVIÇO	NCM/SH	O/CST	CFOP	UN	QUANT	VALOR UNIT	VALOR TOTAL	B.CALC ICMS	VALOR ICMS	VALOR IPI	ALIQ. ICMS	ALIQ. IPI
25311	COD.R55220 - LOT #.11J254 - HASTE 5.5X220MM - MS.8 0326170033 - VALIDADE: 22/4/2018	90211020	141	6102	UN	20,0000	92,6256	1.852,51	0,00	0,00		0,00	
25312	COD.R55250 - LOT #.11J255 - HASTE 5.5X250MM - MS.8 0326170033 - VALIDADE: 22/4/2018	90211020	141	6102	UN	20,0000	92,6256	1.852,51	0,00	0,00		0,00	
25313	COD.R55270 - LOT #.11J256 - HASTE 5.5X270MM - MS.8 0326170033 - VALIDADE: 22/4/2018	90211020	141	6102	UN	20,0000	92,6256	1.852,51	0,00	0,00		0,00	
25314	COD.R55300 - LOT #.14D907 - HASTE 5.5X300MM - MS.8 0326170033 - VALIDADE: 22/4/2018	90211020	141	6102	UN	20,0000	92,6256	1.852,51	0,00	0,00		0,00	
25315	COD.R55400 - LOT #.14D908 - HASTE 5.5X400MM - MS.8 0326170033 - VALIDADE: 22/4/2018	90211020	141	6102	UN	20,0000	185,2512	3.705,02	0,00	0,00		0,00	
25316	COD.R55500 - LOT #.14D909 - HASTE 5.5X500MM - MS.8 0326170033 - VALIDADE: 22/4/2018	90211020	141	6102	UN	20,0000	185,2512	3.705,02	0,00	0,00		0,00	
25358	COD.WPO4520 - LOT #.14D293 - PARAFUSO POLIAXIAL 4.5X20MM WAVEFLEX - MS.80326170005 - VALIDADE: 23/6/2015	90211020	141	6102	UN	20,0000	187,8242	3.756,48	0,00	0,00		0,00	
25359	COD.WPO4525 - LOT #.14D294 - PARAFUSO POLIAXIAL 4.5X25MM WAVEFLEX - MS.80326170005 - VALIDADE: 23/6/2015	90211020	141	6102	UN	20,0000	187,8242	3.756,48	0,00	0,00		0,00	
25360	COD.WPO4530 - LOT #.14D295 - PARAFUSO POLIAXIAL 4.5X30MM WAVEFLEX - MS.80326170005 - VALIDADE: 23/6/2015	90211020	141	6102	UN	20,0000	187,8242	3.756,48	0,00	0,00		0,00	
25361	COD.WPO4535 - LOT #.14D296 - PARAFUSO POLIAXIAL 4.5X35MM WAVEFLEX - MS.80326170005 - VALIDADE: 23/6/2015	90211020	141	6102	UN	5,0000	187,8242	939,12	0,00	0,00		0,00	
25362	COD.WPO4535 - LOT #.14D297 - PARAFUSO POLIAXIAL 4.5X35MM WAVEFLEX - MS.80326170005 - VALIDADE: 23/6/2015	90211020	141	6102	UN	12,0000	187,8242	2.253,89	0,00	0,00		0,00	
25363	COD.WPO4535 - LOT #.14D747 - PARAFUSO POLIAXIAL 4.5X35MM WAVEFLEX - MS.80326170005 - VALIDADE: 23/6/2015	90211020	141	6102	UN	3,0000	187,8242	563,47	0,00	0,00		0,00	
25364	COD.WPO4540 - LOT #.14D298 - PARAFUSO POLIAXIAL 4.5X40MM WAVEFLEX - MS.80326170005 - VALIDADE: 23/6/2015	90211020	141	6102	UN	20,0000	187,8242	3.756,48	0,00	0,00		0,00	
25365	COD.WPO4545 - LOT #.14D299 - PARAFUSO POLIAXIAL 4.5X45MM WAVEFLEX - MS.80326170005 - VALIDADE: 23/6/2015	90211020	141	6102	UN	10,0000	187,8242	1.878,24	0,00	0,00		0,00	
25366	COD.WPO4545 - LOT #.14D300 - PARAFUSO POLIAXIAL 4.5X45MM WAVEFLEX - MS.80326170005 - VALIDADE: 23/6/2015	90211020	141	6102	UN	10,0000	187,8242	1.878,24	0,00	0,00		0,00	
25367	COD.WPO5525 - LOT #.14D301 - PARAFUSO POLIAXIAL 5.5X25MM WAVEFLEX - MS.80326170005 - VALIDADE: 23/6/2015	90211020	141	6102	UN	30,0000	187,8242	5.634,73	0,00	0,00		0,00	
25368	COD.WPO5530 - LOT #.14D302 - PARAFUSO POLIAXIAL 5.5X30MM WAVEFLEX - MS.80326170005 - VALIDADE: 23/6/2015	90211020	141	6102	UN	30,0000	187,8242	5.634,75	0,00	0,00		0,00	
25369	COD.WPO5535 - LOT #.14D303 - PARAFUSO POLIAXIAL 5.5X35MM WAVEFLEX - MS.80326170005 - VALIDADE: 23/6/2015	90211020	141	6102	UN	2,0000	187,8241	375,65	0,00	0,00		0,00	
25370	COD.WPO5535 - LOT #.14D304 - PARAFUSO POLIAXIAL 5.5X35MM WAVEFLEX - MS.80326170005 - VALIDADE: 23/6/2015	90211020	141	6102	UN	28,0000	187,8241	5.259,08	0,00	0,00		0,00	
25371	COD.WPO5540 - LOT #.14D305 - PARAFUSO POLIAXIAL 5.5X40MM WAVEFLEX - MS.80326170005 - VALIDADE: 23/6/2015	90211020	141	6102	UN	5,0000	187,8241	939,12	0,00	0,00		0,00	
25372	COD.WPO5540 - LOT #.14D306 - PARAFUSO POLIAXIAL 5.5X40MM WAVEFLEX - MS.80326170005 - VALIDADE: 23/6/2015	90211020	141	6102	UN	53,0000	187,8241	9.954,68	0,00	0,00		0,00	
25373	COD.WPO5540 - LOT #.14D341 - PARAFUSO POLIAXIAL 5.5X40MM WAVEFLEX - MS.80326170005 - VALIDADE: 23/6/2015	90211020	141	6102	UN	2,0000	187,8241	375,65	0,00	0,00		0,00	
25374	COD.WPO5545 - LOT #.14D307 - PARAFUSO POLIAXIAL 5.5X45MM WAVEFLEX - MS.80326170005 - VALIDADE: 23/6/2015	90211020	141	6102	UN	26,0000	187,8241	4.883,43	0,00	0,00		0,00	
25375	COD.WPO5545 - LOT #.14D308 - PARAFUSO POLIAXIAL 5.5X45MM WAVEFLEX - MS.80326170005 - VALIDADE: 23/6/2015	90211020	141	6102	UN	4,0000	187,8241	751,30	0,00	0,00		0,00	
25376	COD.WPO5545 - LOT #.14D325 - PARAFUSO POLIAXIAL 5.5X45MM WAVEFLEX - MS.80326170005 - VALIDADE: 23/6/2015	90211020	141	6102	UN	30,0000	187,8241	5.634,72	0,00	0,00		0,00	
25377	COD.WPO5550 - LOT #.14D309 - PARAFUSO POLIAXIAL 5.5X50MM WAVEFLEX - MS.80326170005 - VALIDADE: 23/6/2015	90211020	141	6102	UN	3,0000	187,8241	563,47	0,00	0,00		0,00	
25378	COD.WPO5550 - LOT #.14D310 - PARAFUSO POLIAXIAL 5.5X50MM WAVEFLEX - MS.80326170005 - VALIDADE: 23/6/2015	90211020	141	6102	UN	5,0000	187,8241	939,12	0,00	0,00		0,00	
25379	COD.WPO5550 - LOT #.14D342 - PARAFUSO POLIAXIAL 5.5X50MM WAVEFLEX - MS.80326170005 - VALIDADE: 23/6/2015	90211020	141	6102	UN	22,0000	187,8241	4.132,13	0,00	0,00		0,00	
25380	COD.WPO6530 - LOT #.14D311 - PARAFUSO POLIAXIAL 6.5X30MM WAVEFLEX - MS.80326170005 - VALIDADE: 23/6/2015	90211020	141	6102	UN	20,0000	187,8241	3.756,48	0,00	0,00		0,00	
25381	COD.WPO6530 - LOT #.14D312 - PARAFUSO POLIAXIAL 6.5X30MM WAVEFLEX - MS.80326170005 - VALIDADE: 23/6/2015	90211020	141	6102	UN	10,0000	187,8241	1.878,24	0,00	0,00		0,00	

Este documento é cópia do original, assinado digitalmente por ORESTE NESTOR DE SOUZA LASPRO e Tribunal de Justica do Estado de Sao Paulo, protocolado em 01/11/2018 às 15:19 , sob o número WSNE18702778505
Para conferir o original, acesse o site https://esaj.tjsp.jus.br/pastadigital/pg/abrirConferenciaDocumento.do, informe o processo 1006116-65.2018.8.26.0554 e código 5154AD9.

IDENTIFICAÇÃO DO EMITENTE

STILE COMERCIAL LTDA
AV. CARLOS MOREIRA LIMA, 667
BENTO FERREIRA - 29050-671
VITORIA - ES Fone/Fax: 2721215600

DANFE
Documento Auxiliar da Nota Fiscal Eletrônica

0 - ENTRADA
1 - SAÍDA
1

Nº. 000.030.754
Série 001
Folha 7/8

CHAVE DE ACESSO
3214 0605 7583 0600 0125 5500 1000 0307 5410 1100 0555
Consulta de autenticidade no portal nacional da NF-e
www.nfe.fazenda.gov.br/portal ou no site da Sefaz Autorizadora

NATUREZA DA OPERAÇÃO
VENDA DE MERCADORIA ENCOMENDA

PROTOCOLO DE AUTORIZAÇÃO DE USO
332140017492190 - 30/06/2014 17:04:23

INSCRIÇÃO ESTADUAL	INSCRIÇÃO ESTADUAL DO SUBST. TRIBUT.	CNPJ
082221871		05.758.306/0001-25

DADOS DOS PRODUTOS / SERVIÇOS

CÓDIGO PRODUTO	DESCRIÇÃO DO PRODUTO / SERVIÇO	NCM/SH	O/CST	CFOP	UN	QUANT	VALOR UNIT	VALOR TOTAL	B.CALC ICMS	VALOR ICMS	VALOR IPI	ALIQ. ICMS	ALIQ.
25382	COD.WPO6535 - LOT #.14D313 - PARAFUSO POLIAXIAL 6.5X35MM WAVEFLEX - MS.80326170005 - VALIDADE: 23/6/2015	90211020	141	6102	UN	23,0000	187,8241	4.319,95	0,00	0,00		0,00	
25383	COD.WPO6535 - LOT #.14D314 - PARAFUSO POLIAXIAL 6.5X35MM WAVEFLEX - MS.80326170005 - VALIDADE: 23/6/2015	90211020	141	6102	UN	36,0000	187,8241	6.761,67	0,00	0,00		0,00	
25384	COD.WPO6535 - LOT #.14D343 - PARAFUSO POLIAXIAL 6.5X35MM WAVEFLEX - MS.80326170005 - VALIDADE: 23/6/2015	90211020	141	6102	UN	1,0000	187,8241	187,82	0,00	0,00		0,00	
25385	COD.WPO6540 - LOT #.13L149 - PARAFUSO POLIAXIAL 6.5X40MM WAVEFLEX - MS.80326170005 - VALIDADE: 23/6/2015	90211020	141	6102	UN	2,0000	187,8241	375,65	0,00	0,00		0,00	
25386	COD.WPO6540 - LOT #.14D315 - PARAFUSO POLIAXIAL 6.5X40MM WAVEFLEX - MS.80326170005 - VALIDADE: 23/6/2015	90211020	141	6102	UN	57,0000	187,8241	10.705,97	0,00	0,00		0,00	
25387	COD.WPO6540 - LOT #.14D316 - PARAFUSO POLIAXIAL 6.5X40MM WAVEFLEX - MS.80326170005 - VALIDADE: 23/6/2015	90211020	141	6102	UN	1,0000	187,8241	187,82	0,00	0,00		0,00	
25388	COD.WPO6545 - LOT #.14D345 - PARAFUSO POLIAXIAL 6.5X45MM WAVEFLEX - MS.80326170005 - VALIDADE: 23/6/2015	90211020	141	6102	UN	15,0000	187,8241	2.817,36	0,00	0,00		0,00	
25389	COD.WPO6545 - LOT #.14D346 - PARAFUSO POLIAXIAL 6.5X45MM WAVEFLEX - MS.80326170005 - VALIDADE: 23/6/2015	90211020	141	6102	UN	62,0000	187,8241	11.645,10	0,00	0,00		0,00	
25390	COD.WPO6545 - LOT #.14D317 - PARAFUSO POLIAXIAL 6.5X45MM WAVEFLEX - MS.80326170005 - VALIDADE: 23/6/2015	90211020	141	6102	UN	1,0000	187,8241	187,82	0,00	0,00		0,00	
25391	COD.WPO6545 - LOT #.14D318 - PARAFUSO POLIAXIAL 6.5X45MM WAVEFLEX - MS.80326170005 - VALIDADE: 23/6/2015	90211020	141	6102	UN	2,0000	187,8241	375,65	0,00	0,00		0,00	
25392	COD.WPO6550 - LOT #.14D319 - PARAFUSO POLIAXIAL 6.5X50MM WAVEFLEX - MS.80326170005 - VALIDADE: 23/6/2015	90211020	141	6102	UN	3,0000	187,8241	563,47	0,00	0,00		0,00	
25393	COD.WPO6550 - LOT #.14D320 - PARAFUSO POLIAXIAL 6.5X50MM WAVEFLEX - MS.80326170005 - VALIDADE: 23/6/2015	90211020	141	6102	UN	57,0000	187,8241	10.705,97	0,00	0,00		0,00	
25394	COD.WPO6555 - LOT #.14D321 - PARAFUSO POLIAXIAL 6.5X55MM WAVEFLEX - MS.80326170005 - VALIDADE: 23/6/2015	90211020	141	6102	UN	30,0000	187,8241	5.634,72	0,00	0,00		0,00	
25395	COD.WPO7530 - LOT #.14D322 - PARAFUSO POLIAXIAL 7.5X30MM WAVEFLEX - MS.80326170005 - VALIDADE: 23/6/2015	90211020	141	6102	UN	30,0000	187,8241	5.634,72	0,00	0,00		0,00	
25396	COD.WPO7535 - LOT #.14D323 - PARAFUSO POLIAXIAL 7.5X35MM WAVEFLEX - MS.80326170005 - VALIDADE: 23/6/2015	90211020	141	6102	UN	1,0000	187,8241	187,82	0,00	0,00		0,00	
25397	COD.WPO7535 - LOT #.14D324 - PARAFUSO POLIAXIAL 7.5X35MM WAVEFLEX - MS.80326170005 - VALIDADE: 23/6/2015	90211020	141	6102	UN	29,0000	187,8241	5.446,90	0,00	0,00		0,00	
25398	COD.WPO7540 - LOT #.12B252 - PARAFUSO POLIAXIAL 7.5X40MM WAVEFLEX - MS.80326170005 - VALIDADE: 23/6/2015	90211020	141	6102	UN	30,0000	187,8241	5.634,72	0,00	0,00		0,00	
25459	COD.W16050S - LOT #.12L306 - HASTE DUAS ONDAS 16X7 .5X50MM WAVEFLEX - MS.80326170005 - VALIDADE: 23/6/2015	90211020	141	6102	UN	10,0000	1.157,8203	11.578,20	0,00	0,00		0,00	
25460	COD.W16055S - LOT #.12E237 - HASTE DUAS ONDAS 16X7 .5X55MM WAVEFLEX - MS.80326170005 - VALIDADE: 23/6/2015	90211020	141	6102	UN	3,0000	1.157,8203	3.473,46	0,00	0,00		0,00	
25461	COD.W16055S - LOT #.14D244 - HASTE DUAS ONDAS 16X7 .5X55MM WAVEFLEX - MS.80326170005 - VALIDADE: 23/6/2015	90211020	141	6102	UN	7,0000	1.157,8203	8.104,74	0,00	0,00		0,00	
25462	COD.W16060S - LOT #.12L307 - HASTE DUAS ONDAS 16X7 .5X60MM WAVEFLEX - MS.80326170005 - VALIDADE: 23/6/2015	90211020	141	6102	UN	2,0000	1.157,8203	2.315,64	0,00	0,00		0,00	
25463	COD.W16060S - LOT #.14D243 - HASTE DUAS ONDAS 16X7 .5X60MM WAVEFLEX - MS.80326170005 - VALIDADE: 23/6/2015	90211020	141	6102	UN	8,0000	1.157,8203	9.262,56	0,00	0,00		0,00	
25464	COD.W16070S - LOT #.12L308 - HASTE DUAS ONDAS 70X7 .5X70MM WAVEFLEX - MS.80326170005 - VALIDADE: 23/6/2015	90211020	141	6102	UN	10,0000	1.157,8203	11.578,20	0,00	0,00		0,00	
25465	COD.W16080S - LOT #.12G989 - HASTE DUAS ONDAS 16X7 .5X80MM WAVEFLEX - MS.80326170005 - VALIDADE: 23/6/2015	90211020	141	6102	UN	4,0000	1.157,8203	4.631,28	0,00	0,00		0,00	
25466	COD.W16080S - LOT #.10L035 - HASTE DUAS ONDAS 16X7 .5X80MM WAVEFLEX - MS.80326170005 - VALIDADE: 23/6/2015	90211020	141	6102	UN	3,0000	1.157,8203	3.473,46	0,00	0,00		0,00	

Este documento é cópia do original, assinado digitalmente por ORESTE NESTOR DE SOUZA LASPRO e Tribunal de Justica do Estado de Sao Paulo, protocolado em 01/11/2018 às 15:19 , sob o número WSNE18702778505
Para conferir o original, acesse o site https://esaj.tjsp.jus.br/pastadigital/pg/abrirConferenciaDocumento.do, informe o processo 1006116-65.2018.8.26.0554 e código 5154AD9.

IDENTIFICAÇÃO DO EMITENTE

STILE COMERCIAL LTDA
AV. CARLOS MOREIRA LIMA, 667
BENTO FERREIRA - 29050-671
VITORIA - ES Fone/Fax: 2721215600

DANFE
Documento Auxiliar da Nota Fiscal Eletrônica

0 - ENTRADA
1 - SAÍDA
1

Nº. 000.030.754
Série 001
Folha 8/8

CHAVE DE ACESSO
3214 0605 7583 0600 0125 5500 1000 0307 5410 1100 0555

Consulta de autenticidade no portal nacional da NF-e
www.nfe.fazenda.gov.br/portal ou no site da Sefaz Autorizadora

NATUREZA DA OPERAÇÃO
VENDA DE MERCADORIA ENCOMENDA

PROTOCOLO DE AUTORIZAÇÃO DE USO
332140017492190 - 30/06/2014 17:04:23

INSCRIÇÃO ESTADUAL	INSCRIÇÃO ESTADUAL DO SUBST. TRIBUT.	CNPJ
082221871		05.758.306/0001-25

DADOS DOS PRODUTOS / SERVIÇOS

CÓDIGO PRODUTO	DESCRIÇÃO DO PRODUTO / SERVIÇO	NCM/SH	O/CST	CFOP	UN	QUANT	VALOR UNIT	VALOR TOTAL	B.CALC ICMS	VALOR ICMS	VALOR IPI	ALIQ. ICMS	ALIQ.
25467	COD.W16080S - LOT #.10A038 - HASTE DUAS ONDAS 16X7 .5X80MM WAVEFLEX - MS.80326170005 - VALIDADE: 23/6/2015	90211020	141	6102	UN	1,0000	1.157,8203	1.157,82	0,00	0,00		0,00	
25468	COD.W16080S - LOT #.14D242 - HASTE DUAS ONDAS 16X7 .5X80MM WAVEFLEX - MS.80326170005 - VALIDADE: 23/6/2015	90211020	141	6102	UN	2,0000	1.157,8203	2.315,64	0,00	0,00		0,00	
25469	COD.W16090S - LOT #.12E277 - HASTE DUAS ONDAS 16X7 .5X90MM WAVEFLEX - MS.80326170005 - VALIDADE: 23/6/2015	90211020	141	6102	UN	10,0000	1.157,8203	11.578,20	0,00	0,00		0,00	
25470	COD.W16100S - LOT #.14B241 - HASTE DUAS ONDAS 16X7 .5X100MM WAVEFLEX - MS.80326170005 - VALIDADE: 23/6/2015	90211020	141	6102	UN	2,0000	1.157,8203	2.315,64	0,00	0,00		0,00	
25471	COD.W16100S - LOT #.14D241 - HASTE DUAS ONDAS 16X7 .5X100MM WAVEFLEX - MS.80326170005 - VALIDADE: 23/6/2015	90211020	141	6102	UN	8,0000	1.157,8203	9.262,56	0,00	0,00		0,00	
25472	COD.W20040S - LOT #.13F448 - HASTE DUAS ONDAS 20X7 .5X40MM WAVEFLEX - MS.80326170005 - VALIDADE: 23/6/2015	90211020	141	6102	UN	1,0000	1.157,8203	1.157,82	0,00	0,00		0,00	
25473	COD.W20040S - LOT #.14D448 - HASTE DUAS ONDAS 20X7 .5X40MM WAVEFLEX - MS.80326170005 - VALIDADE: 23/6/2015	90211020	141	6102	UN	9,0000	1.157,8203	10.420,38	0,00	0,00		0,00	
25474	COD.W20050S - LOT #.13J241 - HASTE DUAS ONDAS 20X7 .5X50MM WAVEFLEX - MS.80326170005 - VALIDADE: 23/6/2015	90211020	141	6102	UN	1,0000	1.157,8203	1.157,82	0,00	0,00		0,00	
25475	COD.W20050S - LOT #.14D449 - HASTE DUAS ONDAS 20X7 .5X50MM WAVEFLEX - MS.80326170005 - VALIDADE: 23/6/2015	90211020	141	6102	UN	9,0000	1.157,8203	10.420,38	0,00	0,00		0,00	
25476	COD.W16016L - LOT #.12C091 - HASTE TRES ONDAS 16X1 1.5X16MM WAVEFLEX - MS.80326170005 - VALIDADE: 23/6/2015	90211020	141	6102	UN	10,0000	900,5269	9.005,27	0,00	0,00		0,00	
25477	COD.W16020L - LOT #.11L058 - HASTE TRES ONDAS 16X1 1.5X20MM WAVEFLEX - MS.80326170005 - VALIDADE: 23/6/2015	90211020	141	6102	UN	10,0000	900,5269	9.005,27	0,00	0,00		0,00	
25478	COD.W16025L - LOT #.08L045 - HASTE TRES ONDAS 16X1 1.5X25MM WAVEFLEX - MS.80326170005 - VALIDADE: 23/6/2015	90211020	141	6102	UN	2,0000	900,5270	1.801,05	0,00	0,00		0,00	
25479	COD.W16025L - LOT #.10D200 - HASTE TRES ONDAS 16X1 1.5X25MM WAVEFLEX - MS.80326170005 - VALIDADE: 23/6/2015	90211020	141	6102	UN	2,0000	900,5270	1.801,05	0,00	0,00		0,00	
25480	COD.W16025L - LOT #.09B016 - HASTE TRES ONDAS 16X1 1.5X25MM WAVEFLEX - MS.80326170005 - VALIDADE: 23/6/2015	90211020	141	6102	UN	5,0000	900,5269	4.502,63	0,00	0,00		0,00	
25481	COD.W16025L - LOT #.08H144 - HASTE TRES ONDAS 16X1 1.5X25MM WAVEFLEX - MS.80326170005 - VALIDADE: 23/6/2015	90211020	141	6102	UN	1,0000	900,5269	900,53	0,00	0,00		0,00	
25482	COD.W16030L - LOT #.11J610 - HASTE TRES ONDAS 16X1 1.5X30MM WAVEFLEX - MS.80326170005 - VALIDADE: 23/6/2015	90211020	141	6102	UN	10,0000	900,5269	9.005,27	0,00	0,00		0,00	
25483	COD.W16035L - LOT #.08L080 - HASTE TRES ONDAS 16X1 1.5X35MM WAVEFLEX - MS.80326170005 - VALIDADE: 23/6/2015	90211020	141	6102	UN	6,0000	1.157,8203	6.946,92	0,00	0,00		0,00	
25484	COD.W16035L - LOT #.08J209 - HASTE TRES ONDAS 16X1 1.5X35MM WAVEFLEX - MS.80326170005 - VALIDADE: 23/6/2015	90211020	141	6102	UN	4,0000	1.157,8203	4.631,28	0,00	0,00		0,00	
25485	COD.W16040L - LOT #.11J612 - HASTE TRES ONDAS 16X1 1.5X40MM WAVEFLEX - MS.80326170005 - VALIDADE: 23/6/2015	90211020	141	6102	UN	10,0000	1.157,8203	11.578,20	0,00	0,00		0,00	
25486	COD.W16045L - LOT #.12H280 - HASTE TRES ONDAS 16X1 1.5X45MM WAVEFLEX - MS.80326170005 - VALIDADE: 23/6/2015	90211020	141	6102	UN	10,0000	1.157,8203	11.578,20	0,00	0,00		0,00	

Este documento é cópia do original, assinado digitalmente por ORESTE NESTOR DE SOUZA LASPRO e Tribunal de Justica do Estado de Sao Paulo, protocolado em 01/11/2018 às 15:19 , sob o número WSNE18702778505
Para conferir o original, acesse o site https://esaj.tjsp.jus.br/pastadigital/pg/abrirConferenciaDocumento.do, informe o processo 1006116-65.2018.8.26.0554 e código 5154AD9.

IDENTIFICAÇÃO DO EMITENTE

STILE COMERCIAL LTDA
AV. CARLOS MOREIRA LIMA, 667
BENTO FERREIRA - 29050-671
VITORIA - ES Fone/Fax: 2721215600

DANFE
Documento Auxiliar da Nota Fiscal Eletrônica

0 - ENTRADA
1 - SAÍDA
1

Nº. 000.030.754
Série 001
Folha 9/9

CHAVE DE ACESSO
3214 0605 7583 0600 0125 5500 1000 0307 5410 1100 0555

Consulta de autenticidade no portal nacional da NF-e
www.nfe.fazenda.gov.br/portal ou no site da Sefaz Autorizadora

NATUREZA DA OPERAÇÃO
VENDA DE MERCADORIA ENCOMENDA

PROTOCOLO DE AUTORIZAÇÃO DE USO
332140017492190 - 30/06/2014 17:04:23

INSCRIÇÃO ESTADUAL	INSCRIÇÃO ESTADUAL DO SUBST. TRIBUT.	CNPJ
082221871		05.758.306/0001-25

DADOS DOS PRODUTOS / SERVIÇOS

CÓDIGO PRODUTO	DESCRIÇÃO DO PRODUTO / SERVIÇO	NCM/SH	O/CST	CFOP	UN	QUANT.	VALOR UNIT	VALOR TOTAL	B.CALC ICMS	VALOR ICMS	VALOR IPI	ALIQ. ICMS	ALIQ. IPI
25487	COD.W16050L - LOT #.12E769 - HASTE TRES ONDAS 16X1 1.5X50MM WAVEFLEX - MS.80326170005 - VALIDADE: 23/6/2015	90211020	141	6102	UN	8,0000	1.157,8203	9.262,56	0,00	0,00		0,00	
25488	COD.W16050L - LOT #.14D240 - HASTE TRES ONDAS 16X1 1.5X50MM WAVEFLEX - MS.80326170005 - VALIDADE: 23/6/2015	90211020	141	6102	UN	2,0000	1.157,8203	2.315,64	0,00	0,00		0,00	

Este documento é cópia do original, assinado digitalmente por ORESTE NESTOR DE SOUZA LASPRO e Tribunal de Justica do Estado de Sao Paulo, protocolado em 01/11/2018 às 15:19 , sob o número WSNE18702778505
Para conferir o original, acesse o site https://esaj.tjsp.jus.br/pastadigital/pg/abrirConferenciaDocumento.do, informe o processo 1006116-65.2018.8.26.0554 e código 5154AD9.

RECEBEMOS DE STILE COMERCIAL LTDA OS PRODUTOS E/OU SERVIÇOS CONSTANTES DA NOTA FISCAL ELETRÔNICA INDICADA ABAIXO. EMISSÃO: 02/04/2014 VALOR TOTAL R$ 2.514.637,89 DESTINATÁRIO: ALEFH MEDICAL IMPORTACAO E EXPORTACAO LTDA - ITAGUASSU, 310 VILA VIVALDI SAO BERNARDO DO CAMPO-SP

DATA DE RECEBIMENTO	IDENTIFICAÇÃO E ASSINATURA DO RECEBEDOR

NF-e
Nº. 000.029.776
Série 001

IDENTIFICAÇÃO DO EMITENTE

STILE COMERCIAL LTDA
AV. CARLOS MOREIRA LIMA, 667
BENTO FERREIRA - 29050-671
VITORIA - ES Fone/Fax: 2721215600

DANFE
Documento Auxiliar da Nota Fiscal Eletrônica
0 - ENTRADA
1 - SAÍDA
1
Nº. 000.029.776
Série 001
Folha 1/9

CHAVE DE ACESSO
3214 3405 7583 0600 0125 5500 1000 0297 7610 1100 0455
Consulta de autenticidade no portal nacional da NF-e www.nfe.fazenda.gov.br/portal ou no site da Sefaz Autorizadora

NATUREZA DA OPERAÇÃO	PROTOCOLO DE AUTORIZAÇÃO DE USO
VENDA DE MERCADORIA ENCOMENDA	332140006955159 - 02/04/2014 17:35:19

INSCRIÇÃO ESTADUAL	INSCRIÇÃO ESTADUAL DO SUBST. TRIBUT.	CNPJ
082221871		05.758.306/0001-25

DESTINATÁRIO / REMETENTE

NOME / RAZÃO SOCIAL	CNPJ / CPF	DATA DA EMISSÃO
ALEFH MEDICAL IMPORTACAO E EXPORTACAO LTDA	07.187.072/0001-39	02/04/2014

ENDEREÇO	BAIRRO / DISTRITO	CEP	DATA DA SAÍDA
ITAGUASSU, 310	VILA VIVALDI	09617-010	02/04/2014

MUNICÍPIO	UF	FONE / FAX	INSCRIÇÃO ESTADUAL	HORA DA SAÍDA
SAO BERNARDO DO CAMPO	SP		635509331114	

FATURA / DUPLICATA

Núm.	Venc.	Valor	Núm.	Venc.	Valor
29776A2	04/04/2014	R$ 2.093.150,82	29776B2	04/04/2014	R$ 421.487,07

CALCULO DO IMPOSTO

BASE DE CÁLCULO DO ICMS	VALOR DO ICMS	BASE DE CÁLC. ICMS S.T.	VALOR DO ICMS SUBST.	VALOR DO IMPORTAÇÃO	VALOR DO PIS	VALOR TOTAL DOS PRODUTOS
0,00	0,00	0,00	0,00	0,00	0,00	2.514.637,89

VALOR DO FRETE	VALOR DO SEGURO	DESCONTO	OUTRAS DESPESAS	VALOR TOTAL DO IPI	VALOR DA COFINS	VALOR TOTAL DA NOTA
0,00	0,00	0,00	0,00	0,00	0,00	2.514.637,89

TRANSPORTADOR / VOLUMES TRANSPORTADOS

NOME / RAZÃO SOCIAL	FRETE POR CONTA	CÓDIGO ANTT	PLACA DO VEÍCULO	UF	CNPJ / CPF
TRANSFRITZ TRANSPORTES LTDA ME	(0) Emitente		EVU3777	SP	17.159.624/0001-59

ENDEREÇO	MUNICÍPIO	UF	INSCRIÇÃO ESTADUAL
EST. DE CAPUABA 141 SALA 101	VILA VELHA	ES	082916020

QUANTIDADE	ESPÉCIE	MARCA	NUMERAÇÃO	PESO BRUTO	PESO LÍQUIDO
8	CAIXA DE PAPELAO			169,755	139,913

DADOS DOS PRODUTOS / SERVIÇOS

CÓDIGO PRODUTO	DESCRIÇÃO DO PRODUTO / SERVIÇO	NCM/SH	O/CST	CFOP	UN	QUANT	VALOR UNIT	VALOR TOTAL	B.CALC ICMS	VALOR ICMS	VALOR IPI	ALÍQ ICMS	ALÍQ IPI
20926	MPO5525 - PARAFUSO PEDICULAR POLIAXIAL 5.5X25MM ,ORTESE DE FIXACAO INTERLAMINAR VERTEBRAL - NOVEL SYSTEM - MS. 80326170033 - VALID.: 27/04/2018 - COD. PRODUTO: NOVO	90211020	141	6102	UN	70,0000	181,9349	12.735,44	0,00	0,00		0,00	
20927	MPO5530 - PARAFUSO PEDICULAR POLIAXIAL 5.5X30MM ,ORTESE DE FIXACAO INTERLAMINAR VERTEBRAL - NOVEL SYSTEM - MS. 80326170033 - VALID.: 27/04/2018 - COD. PRODUTO: NOVO	90211020	141	6102	UN	70,0000	181,9348	12.735,44	0,00	0,00		0,00	
20928	MPO5535 - PARAFUSO PEDICULAR POLIAXIAL 5.5X35MM ,ORTESE DE FIXACAO INTERLAMINAR VERTEBRAL - NOVEL SYSTEM - MS. 80326170033 - VALID.: 27/04/2018 - COD. PRODUTO: NOVO	90211020	141	6102	UN	80,0000	181,9348	14.554,79	0,00	0,00		0,00	
20929	MPO5540 - PARAFUSO PEDICULAR POLIAXIAL 5.5X40MM ,ORTESE DE FIXACAO INTERLAMINAR VERTEBRAL - NOVEL SYSTEM - MS. 80326170033 - VALID.: 27/04/2018 - COD. PRODUTO: NOVO	90211020	141	6102	UN	140,0000	181,9348	25.470,88	0,00	0,00		0,00	
20930	MPO5545 - PARAFUSO PEDICULAR POLIAXIAL 5.5X45MM ,ORTESE DE FIXACAO INTERLAMINAR VERTEBRAL - NOVEL SYSTEM - MS. 80326170033 - VALID.: 27/04/2018 - COD. PRODUTO: NOVO	90211020	141	6102	UN	140,0000	181,9348	25.470,88	0,00	0,00		0,00	
20931	MPO5550 - PARAFUSO PEDICULAR POLIAXIAL 5.5X50MM ,ORTESE DE FIXACAO INTERLAMINAR VERTEBRAL - NOVEL SYSTEM - MS. 80326170033 - VALID.: 27/04/2018 - COD. PRODUTO: NOVO	90211020	141	6102	UN	100,0000	181,9348	18.193,48	0,00	0,00		0,00	
20932	MPO6530 - PARAFUSO PEDICULAR POLIAXIAL 6.5X30MM ,ORTESE DE FIXACAO INTERLAMINAR VERTEBRAL - NOVEL SYSTEM - MS. 80326170033 - VALID.: 27/04/2018 - COD. PRODUTO: NOVO	90211020	141	6102	UN	100,0000	181,9348	18.193,48	0,00	0,00		0,00	
20933	MPO6535 - PARAFUSO PEDICULAR POLIAXIAL 6.5X35MM ,ORTESE DE FIXACAO INTERLAMINAR VERTEBRAL - NOVEL SYSTEM - MS. 80326170033 - VALID.: 27/04/2018 - COD. PRODUTO: NOVO	90211020	141	6102	UN	80,0000	181,9348	14.554,79	0,00	0,00		0,00	

DADOS ADICIONAIS

INFORMAÇÕES COMPLEMENTARES

Inf. Contribuinte: DI No 14/0624273-1 , DATA 01/04/2014 , PROCESSO ALE 001/14 PIS 0,00 COFINS 0,00 PROCESSO ENCOMENDANTE FUNDAP ICMS: NAO INCIDENCIA - ART. 4, I - RICMS-ES 2002 PIS/COFINS: ALIQUOTA ZERO CF LEI No 10.865, DE 30 DE ABRIL DE 2004, 12, XII IPI: IMUNE CONSTITUICAO FEDERAL DE 1988 ART. 150 / MERCADORIA COLETADA NO ARMAZEM DA INTERCOMM LOGISTICA S.A. ROD. BR 101, TABAJARA, CARIACICA ES CEP 29154504, CNPJ 08.614.527/0001-18, IE 082.552.0-70 / PIS,COFINS REDUZIDO A ZERO CONFORME LEI 10.6426. CONFORME ART 42 DA LEI NO 12.058.

RESERVADO AO FISCO

Este documento é cópia do original, assinado digitalmente por ORESTE NESTOR DE SOUZA LASPRO e Tribunal de Justica do Estado de Sao Paulo, protocolado em 01/11/2018 às 15:19 , sob o número WSNE18702778505
Para conferir o original, acesse o site https://esaj.tjsp.jus.br/pastadigital/pg/abrirConferenciaDocumento.do, informe o processo 1006116-65.2018.8.26.0554 e código 5154AD9.

IDENTIFICAÇÃO DO EMITENTE

STILE COMERCIAL LTDA
AV. CARLOS MOREIRA LIMA, 667
BENTO FERREIRA - 29050-671
VITORIA - ES Fone/Fax: 2721215600

DANFE
Documento Auxiliar da Nota Fiscal Eletrônica

0 - ENTRADA
1 - SAÍDA
1

Nº. 000.029.776
Série 001
Folha 2/9

CHAVE DE ACESSO
3214 0405 7583 0600 0125 5500 1000 0297 7610 1100 0455

Consulta de autenticidade no portal nacional da NF-e
www.nfe.fazenda.gov.br/portal ou no site da Sefaz Autorizadora

NATUREZA DA OPERAÇÃO
VENDA DE MERCADORIA ENCOMENDA

PROTOCOLO DE AUTORIZAÇÃO DE USO
332140006955159 - 02/04/2014 17:35:19

INSCRIÇÃO ESTADUAL	INSCRIÇÃO ESTADUAL DO SUBST. TRIBUT.	CNPJ
082221871		05.758.306/0001-25

DADOS DOS PRODUTOS / SERVIÇOS

CÓDIGO PRODUTO	DESCRIÇÃO DO PRODUTO / SERVIÇO	NCM/SH	O/CST	CFOP	UN	QUANT	VALOR UNIT	VALOR TOTAL	B.CALC ICMS	VALOR ICMS	VALOR IPI	ALIQ. ICMS	ALIQ.
20934	MPO6540 - PARAFUSO PEDICULAR POLIAXIAL 6.5X40MM ,ORTESE DE FIXACAO INTERLAMINAR VERTEBRAL - NOVEL SYSTEM - MS. 80326170033 - VALID.: 22/04/2018 - COD. PRODUTO: NOVO	90211020	141	6102	UN	380,0000	181,9348	69.135,23	0,00	0,00		0,00	
20935	MPO6545 - PARAFUSO PEDICULAR POLIAXIAL 6.5X45MM ,ORTESE DE FIXACAO INTERLAMINAR VERTEBRAL - NOVEL SYSTEM - MS. 80326170033 - VALID.: 22/04/2018 - COD. PRODUTO: NOVO	90211020	141	6102	UN	420,0000	181,9348	76.412,63	0,00	0,00		0,00	
20936	MPO6550 - PARAFUSO PEDICULAR POLIAXIAL 6.5X50MM ,ORTESE DE FIXACAO INTERLAMINAR VERTEBRAL - NOVEL SYSTEM - MS. 80326170033 - VALID.: 22/04/2018 - COD. PRODUTO: NOVO	90211020	141	6102	UN	300,0000	181,9348	54.580,45	0,00	0,00		0,00	
20937	MPO6555 - PARAFUSO PEDICULAR POLIAXIAL 6.5X55MM ,ORTESE DE FIXACAO INTERLAMINAR VERTEBRAL - NOVEL SYSTEM - MS. 80326170033 - VALID.: 22/04/2018 - COD. PRODUTO: NOVO	90211020	141	6102	UN	80,0000	181,9348	14.554,79	0,00	0,00		0,00	
20938	MPO7530 - PARAFUSO PEDICULAR POLIAXIAL 7.5X30MM ,ORTESE DE FIXACAO INTERLAMINAR VERTEBRAL - NOVEL SYSTEM - MS. 80326170033 - VALID.: 22/04/2018 - COD. PRODUTO: NOVO	90211020	141	6102	UN	60,0000	181,9348	10.916,09	0,00	0,00		0,00	
20939	MPO7535 - PARAFUSO PEDICULAR POLIAXIAL 7.5X35MM ,ORTESE DE FIXACAO INTERLAMINAR VERTEBRAL - NOVEL SYSTEM - MS. 80326170033 - VALID.: 22/04/2018 - COD. PRODUTO: NOVO	90211020	141	6102	UN	80,0000	181,9348	14.554,79	0,00	0,00		0,00	
20940	MPO7540 - PARAFUSO PEDICULAR POLIAXIAL 7.5X40MM ,ORTESE DE FIXACAO INTERLAMINAR VERTEBRAL - NOVEL SYSTEM - MS. 80326170033 - VALID.: 22/04/2018 - COD. PRODUTO: NOVO	90211020	141	6102	UN	100,0000	181,9348	18.193,48	0,00	0,00		0,00	
20941	MPO7545 - PARAFUSO PEDICULAR POLIAXIAL 7.5X45MM ,ORTESE DE FIXACAO INTERLAMINAR VERTEBRAL - NOVEL SYSTEM - MS. 80326170033 - VALID.: 22/04/2018 - COD. PRODUTO: NOVO	90211020	141	6102	UN	120,0000	181,9348	21.832,18	0,00	0,00		0,00	
20942	MPO7550 - PARAFUSO PEDICULAR POLIAXIAL 7.5X50MM ,ORTESE DE FIXACAO INTERLAMINAR VERTEBRAL - NOVEL SYSTEM - MS. 80326170033 - VALID.: 22/04/2018 - COD. PRODUTO: NOVO	90211020	141	6102	UN	60,0000	181,9348	10.916,09	0,00	0,00		0,00	
20943	MPO7555 - PARAFUSO PEDICULAR POLIAXIAL 7.5X55MM ,ORTESE DE FIXACAO INTERLAMINAR VERTEBRAL - NOVEL SYSTEM - MS. 80326170033 - VALID.: 22/04/2018 - COD. PRODUTO: NOVO	90211020	141	6102	UN	40,0000	181,9348	7.277,39	0,00	0,00		0,00	
20944	MPO8030 - PARAFUSO PEDICULAR POLIAXIAL 8.0X30MM ,ORTESE DE FIXACAO INTERLAMINAR VERTEBRAL - NOVEL SYSTEM - MS. 80326170033 - VALID.: 22/04/2018 - COD. PRODUTO: NOVO	90211020	141	6102	UN	36,0000	181,9348	6.549,65	0,00	0,00		0,00	
20945	MPO8035 - PARAFUSO PEDICULAR POLIAXIAL 8.0X35MM ,ORTESE DE FIXACAO INTERLAMINAR VERTEBRAL - NOVEL SYSTEM - MS. 80326170033 - VALID.: 22/04/2018 - COD. PRODUTO: NOVO	90211020	141	6102	UN	36,0000	181,9348	6.549,65	0,00	0,00		0,00	
20946	MPO8040 - PARAFUSO PEDICULAR POLIAXIAL 8.0X40MM ,ORTESE DE FIXACAO INTERLAMINAR VERTEBRAL - NOVEL SYSTEM - MS. 80326170033 - VALID.: 22/04/2018 - COD. PRODUTO: NOVO	90211020	141	6102	UN	36,0000	181,9348	6.549,65	0,00	0,00		0,00	
20947	MPO8045 - PARAFUSO PEDICULAR POLIAXIAL 8.0X45MM ,ORTESE DE FIXACAO INTERLAMINAR VERTEBRAL - NOVEL SYSTEM - MS. 80326170033 - VALID.: 22/04/2018 - COD. PRODUTO: NOVO	90211020	141	6102	UN	36,0000	181,9348	6.549,65	0,00	0,00		0,00	
20948	MRP6540 - PARAFUSO PEDICULAR POLIAXIAL DE REDUCAO 6.5X40MM ,ORTESE DE FIXACAO INTERLAMINAR VERTEBRAL - NOVEL SYSTEM - MS. 80326170033 - VALID.: 22/04/2018 - COD. PRODUTO: NOVO	90211020	141	6102	UN	36,0000	219,9511	7.918,24	0,00	0,00		0,00	
20949	MRP6545 - PARAFUSO PEDICULAR POLIAXIAL DE REDUCAO 6.5X45MM ,ORTESE DE FIXACAO INTERLAMINAR VERTEBRAL - NOVEL SYSTEM - MS. 80326170033 - VALID.: 22/04/2018 - COD. PRODUTO: NOVO	90211020	141	6102	UN	36,0000	219,9511	7.918,24	0,00	0,00		0,00	
20950	MRM6540 - PARAFUSO PEDICULAR MONOAXIAL DE REDUCAO 6.5X40MM ,ORTESE DE FIXACAO INTERLAMINAR VERTEBRAL - NOVEL SYSTEM - MS. 80326170033 - VALID.: 22/04/2018 - COD. PRODUTO: NOVO	90211020	141	6102	UN	18,0000	192,7966	3.470,34	0,00	0,00		0,00	

Este documento é cópia do original, assinado digitalmente por ORESTE NESTOR DE SOUZA LASPRO e Tribunal de Justica do Estado de Sao Paulo, protocolado em 01/11/2018 às 15:19 , sob o número WSNE18702778505
Para conferir o original, acesse o site https://esaj.tjsp.jus.br/pastadigital/pg/abrirConferenciaDocumento.do, informe o processo 1006116-65.2018.8.26.0554 e código 5154AD9.

IDENTIFICAÇÃO DO EMITENTE

STILE COMERCIAL LTDA
AV. CARLOS MOREIRA LIMA, 667
BENTO FERREIRA - 29050-671
VITORIA - ES Fone/Fax: 2721215600

DANFE
Documento Auxiliar da Nota Fiscal Eletrônica

0 - ENTRADA
1 - SAÍDA
1

Nº. 000.029.776
Série 001
Folha 3/9

CHAVE DE ACESSO
3214 0405 7583 0600 0125 5500 1000 0297 7610 1100 0455
Consulta de autenticidade no portal nacional da NF-e
www.nfe.fazenda.gov.br/portal ou no site da Sefaz Autorizadora

NATUREZA DA OPERAÇÃO
VENDA DE MERCADORIA ENCOMENDA

PROTOCOLO DE AUTORIZAÇÃO DE USO
332140006955159 - 02/04/2014 17:35:19

INSCRIÇÃO ESTADUAL	INSCRIÇÃO ESTADUAL DO SUBST. TRIBUT.	CNPJ
082221871		05.758.306/0001-25

DADOS DOS PRODUTOS / SERVIÇOS

CÓDIGO PRODUTO	DESCRIÇÃO DO PRODUTO / SERVIÇO	NCM/SH	O/CST	CFOP	UN	QUANT	VALOR UNIT	VALOR TOTAL	B.CALC ICMS	VALOR ICMS	VALOR IPI	ALIQ. ICMS	ALIQ. IPI
20951	MRM6545 - PARAFUSO PEDICULAR MONOAXIAL DE REDUCAO 6.5X45MM ,ORTESE DE FIXACAO INTERLAMINAR VERTEBRAL - NOVEL SYSTEM - MS. 80326170033 - VALID.: 22/04/2018 - COD. PRODUTO: NOVO	90211020	141	6102	UN	18,0000	192,7966	3.470,34	0,00	0,00		0,00	
20952	MMO5535 - PARAFUSO PEDICULAR MONOAXIAL 5.5X35MM ,ORTESE DE FIXACAO INTERLAMINAR VERTEBRAL - NOVEL SYSTEM - MS. 80326170033 - VALID.: 22/04/2018 - COD. PRODUTO: NOVO	90211020	141	6102	UN	36,0000	154,7804	5.572,09	0,00	0,00		0,00	
20953	MMO5540 - PARAFUSO PEDICULAR MONOAXIAL 5.5X40MM ,ORTESE DE FIXACAO INTERLAMINAR VERTEBRAL - NOVEL SYSTEM - MS. 80326170033 - VALID.: 22/04/2018 - COD. PRODUTO: NOVO	90211020	141	6102	UN	36,0000	154,7804	5.572,09	0,00	0,00		0,00	
20954	MMO5545 - PARAFUSO PEDICULAR MONOAXIAL 5.5X45MM ,ORTESE DE FIXACAO INTERLAMINAR VERTEBRAL - NOVEL SYSTEM - MS. 80326170033 - VALID.: 22/04/2018 - COD. PRODUTO: NOVO	90211020	141	6102	UN	36,0000	154,7804	5.572,09	0,00	0,00		0,00	
20955	MMO6535 - PARAFUSO PEDICULAR MONOAXIAL 6.5X35MM ,ORTESE DE FIXACAO INTERLAMINAR VERTEBRAL - NOVEL SYSTEM - MS. 80326170033 - VALID.: 22/04/2018 - COD. PRODUTO: NOVO	90211020	141	6102	UN	36,0000	154,7804	5.572,09	0,00	0,00		0,00	
20956	MMO6540 - PARAFUSO PEDICULAR MONOAXIAL 6.5X40MM ,ORTESE DE FIXACAO INTERLAMINAR VERTEBRAL - NOVEL SYSTEM - MS. 80326170033 - VALID.: 22/04/2018 - COD. PRODUTO: NOVO	90211020	141	6102	UN	36,0000	154,7804	5.572,09	0,00	0,00		0,00	
20957	MMO6545 - PARAFUSO PEDICULAR MONOAXIAL 6.5X45MM ,ORTESE DE FIXACAO INTERLAMINAR VERTEBRAL - NOVEL SYSTEM - MS. 80326170033 - VALID.: 22/04/2018 - COD. PRODUTO: NOVO	90211020	141	6102	UN	36,0000	154,7804	5.572,09	0,00	0,00		0,00	
20958	MMO7535 - PARAFUSO PEDICULAR MONOAXIAL 7.5X35MM ,ORTESE DE FIXACAO INTERLAMINAR VERTEBRAL - NOVEL SYSTEM - MS. 80326170033 - VALID.: 22/04/2018 - COD. PRODUTO: NOVO	90211020	141	6102	UN	36,0000	154,7804	5.572,09	0,00	0,00		0,00	
20959	MMO7540 - PARAFUSO PEDICULAR MONOAXIAL 7.5X40MM ,ORTESE DE FIXACAO INTERLAMINAR VERTEBRAL - NOVEL SYSTEM - MS. 80326170033 - VALID.: 22/04/2018 - COD. PRODUTO: NOVO	90211020	141	6102	UN	36,0000	154,7804	5.572,09	0,00	0,00		0,00	
20960	MMO7545 - PARAFUSO PEDICULAR MONOAXIAL 7.5X45MM ,ORTESE DE FIXACAO INTERLAMINAR VERTEBRAL - NOVEL SYSTEM - MS. 80326170033 - VALID.: 22/04/2018 - COD. PRODUTO: NOVO	90211020	141	6102	UN	36,0000	154,7804	5.572,09	0,00	0,00		0,00	
20961	SB100 - PARAFUSO DE BLOQUEIO 10 ,ORTESE DE FIXACAO INTERLAMINAR VERTEBRAL - NOVEL SYSTEM - MS. 80326170033 - VALID.: 22/04/2018 - COD. PRODUTO: NOVO	90211020	141	6102	UN	1.200,0000	27,1545	32.585,34	0,00	0,00		0,00	
20962	R60040 - HASTE 6.0X40MM ,ORTESE DE FIXACAO INTERLAMINAR VERTEBRAL - NOVEL SYSTEM - MS. 80326170033 - VALID.: 22/04/2018 - COD. PRODUTO: NOVO	90211020	141	6102	UN	100,0000	35,3008	3.530,08	0,00	0,00		0,00	
20963	R60050 - HASTE 6.0X50MM ,ORTESE DE FIXACAO INTERLAMINAR VERTEBRAL - NOVEL SYSTEM - MS. 80326170033 - VALID.: 22/04/2018 - COD. PRODUTO: NOVO	90211020	141	6102	UN	140,0000	38,0162	5.322,27	0,00	0,00		0,00	
20964	R60060 - HASTE 6.0X60MM ,ORTESE DE FIXACAO INTERLAMINAR VERTEBRAL - NOVEL SYSTEM - MS. 80326170033 - VALID.: 22/04/2018 - COD. PRODUTO: NOVO	90211020	141	6102	UN	160,0000	40,7317	6.517,07	0,00	0,00		0,00	
20965	R60070 - HASTE 6.0X70MM ,ORTESE DE FIXACAO INTERLAMINAR VERTEBRAL - NOVEL SYSTEM - MS. 80326170033 - VALID.: 22/04/2018 - COD. PRODUTO: NOVO	90211020	141	6102	UN	160,0000	51,5935	8.254,95	0,00	0,00		0,00	
20966	R60080 - HASTE 6.0X80MM ,ORTESE DE FIXACAO INTERLAMINAR VERTEBRAL - NOVEL SYSTEM - MS. 80326170033 - VALID.: 22/04/2018 - COD. PRODUTO: NOVO	90211020	141	6102	UN	160,0000	51,5935	8.254,95	0,00	0,00		0,00	
20967	R60090 - HASTE 6.0X90MM ,ORTESE DE FIXACAO INTERLAMINAR VERTEBRAL - NOVEL SYSTEM - MS. 80326170033 - VALID.: 22/04/2018 - COD. PRODUTO: NOVO	90211020	141	6102	UN	160,0000	65,1707	10.427,31	0,00	0,00		0,00	
20968	R60100 - HASTE 6.0X100MM ,ORTESE DE FIXACAO INTERLAMINAR VERTEBRAL - NOVEL SYSTEM - MS. 80326170033 - VALID.: 22/04/2018 - COD. PRODUTO: NOVO	90211020	141	6102	UN	40,0000	65,1707	2.606,83	0,00	0,00		0,00	
20969	R60110 - HASTE 6.0X110MM ,ORTESE DE FIXACAO INTERLAMINAR VERTEBRAL - NOVEL SYSTEM - MS. 80326170033 - VALID.: 22/04/2018 - COD. PRODUTO: NOVO	90211020	141	6102	UN	100,0000	65,1707	6.517,07	0,00	0,00		0,00	

Por DANFEOnline danfeonline.com.br e NFePHP - nfephp.org

Este documento é cópia do original, assinado digitalmente por ORESTE NESTOR DE SOUZA LASPRO e Tribunal de Justica do Estado de Sao Paulo, protocolado em 01/11/2018 às 15:19 , sob o número WSNE18702778505
Para conferir o original, acesse o site https://esaj.tjsp.jus.br/pastadigital/pg/abrirConferenciaDocumento.do, informe o processo 1006116-65.2018.8.26.0554 e código 5154AD9.

IDENTIFICAÇÃO DO EMITENTE

STILE COMERCIAL LTDA
AV. CARLOS MOREIRA LIMA, 667
BENTO FERREIRA - 29050-671
VITORIA - ES Fone/Fax: 2721215600

DANFE

Documento Auxiliar da Nota Fiscal Eletrônica

0 - ENTRADA
1 - SAÍDA
1

Nº. 000.029.776
Série 001
Folha 4/9

CHAVE DE ACESSO
3214 0405 7583 0600 0125 5500 1000 0297 7610 1100 0455

Consulta de autenticidade no portal nacional da NF-e
www.nfe.fazenda.gov.br/portal ou no site da Sefaz Autorizadora

NATUREZA DA OPERAÇÃO
VENDA DE MERCADORIA ENCOMENDA

PROTOCOLO DE AUTORIZAÇÃO DE USO
332140006955159 - 02/04/2014 17:35:19

INSCRIÇÃO ESTADUAL	INSCRIÇÃO ESTADUAL DO SUBST. TRIBUT.	CNPJ
082221871		05.758.306/0001-25

DADOS DOS PRODUTOS / SERVIÇOS

CÓDIGO PRODUTO	DESCRIÇÃO DO PRODUTO / SERVIÇO	NCM/SH	O/CST	CFOP	UN	QUANT	VALOR UNIT	VALOR TOTAL	B.CÁLC ICMS	VALOR ICMS	VALOR IPI	ALIQ. ICMS	ALIQ. IPI
20987	SPO6535 - PARAFUSO PEDICULAR POLIAXIAL 6.5X35MM ,ORTESE DE FIXACAO INTERLAMINAR VERTEBRAL - NOVEL SYSTEM - MS. 80326170033 - VALID.: 22/04/2018 - COD. PRODUTO: NOVO	90211020	141	6102	UN	60,0000	211,8047	12.708,28	0,00	0,00		0,00	
20988	SPO6540 - PARAFUSO PEDICULAR POLIAXIAL 6.5X40MM ,ORTESE DE FIXACAO INTERLAMINAR VERTEBRAL - NOVEL SYSTEM - MS. 80326170033 - VALID.: 22/04/2018 - COD. PRODUTO: NOVO	90211020	141	6102	UN	300,0000	211,8047	63.541,42	0,00	0,00		0,00	
20989	SPO6545 - PARAFUSO PEDICULAR POLIAXIAL 6.5X45MM ,ORTESE DE FIXACAO INTERLAMINAR VERTEBRAL - NOVEL SYSTEM - MS. 80326170033 - VALID.: 22/04/2018 - COD. PRODUTO: NOVO	90211020	141	6102	UN	510,0000	211,8047	108.020,41	0,00	0,00		0,00	
20990	SPO6550 - PARAFUSO PEDICULAR POLIAXIAL 6.5X50MM ,ORTESE DE FIXACAO INTERLAMINAR VERTEBRAL - NOVEL SYSTEM - MS. 80326170033 - VALID.: 22/04/2018 - COD. PRODUTO: NOVO	90211020	141	6102	UN	320,0000	211,8047	67.777,51	0,00	0,00		0,00	
20991	SPO6555 - PARAFUSO PEDICULAR POLIAXIAL 6.5X55MM ,ORTESE DE FIXACAO INTERLAMINAR VERTEBRAL - NOVEL SYSTEM - MS. 80326170033 - VALID.: 22/04/2018 - COD. PRODUTO: NOVO	90211020	141	6102	UN	60,0000	211,8047	12.708,28	0,00	0,00		0,00	
20992	SPO7530 - PARAFUSO PEDICULAR POLIAXIAL 7.5X30MM ,ORTESE DE FIXACAO INTERLAMINAR VERTEBRAL - NOVEL SYSTEM - MS. 80326170033 - VALID.: 22/04/2018 - COD. PRODUTO: NOVO	90211020	141	6102	UN	60,0000	211,8047	12.708,28	0,00	0,00		0,00	
20993	SPO7535 - PARAFUSO PEDICULAR POLIAXIAL 7.5X35MM ,ORTESE DE FIXACAO INTERLAMINAR VERTEBRAL - NOVEL SYSTEM - MS. 80326170033 - VALID.: 22/04/2018 - COD. PRODUTO: NOVO	90211020	141	6102	UN	60,0000	211,8047	12.708,28	0,00	0,00		0,00	
20994	SPO7540 - PARAFUSO PEDICULAR POLIAXIAL 7.5X40MM ,ORTESE DE FIXACAO INTERLAMINAR VERTEBRAL - NOVEL SYSTEM - MS. 80326170033 - VALID.: 22/04/2018 - COD. PRODUTO: NOVO	90211020	141	6102	UN	80,0000	211,8047	16.944,38	0,00	0,00		0,00	
20995	SPO7545 - PARAFUSO PEDICULAR POLIAXIAL 7.5X45MM ,ORTESE DE FIXACAO INTERLAMINAR VERTEBRAL - NOVEL SYSTEM - MS. 80326170033 - VALID.: 22/04/2018 - COD. PRODUTO: NOVO	90211020	141	6102	UN	80,0000	211,8047	16.944,38	0,00	0,00		0,00	
20996	SPO7550 - PARAFUSO PEDICULAR POLIAXIAL 7.5X50MM ,ORTESE DE FIXACAO INTERLAMINAR VERTEBRAL - NOVEL SYSTEM - MS. 80326170033 - VALID.: 22/04/2018 - COD. PRODUTO: NOVO	90211020	141	6102	UN	30,0000	211,8047	6.354,14	0,00	0,00		0,00	
20997	SPO7555 - PARAFUSO PEDICULAR POLIAXIAL 7.5X55MM ,ORTESE DE FIXACAO INTERLAMINAR VERTEBRAL - NOVEL SYSTEM - MS. 80326170033 - VALID.: 22/04/2018 - COD. PRODUTO: NOVO	90211020	141	6102	UN	20,0000	211,8047	4.236,09	0,00	0,00		0,00	
20998	SPO8030 - PARAFUSO PEDICULAR POLIAXIAL 8.0X30MM ,ORTESE DE FIXACAO INTERLAMINAR VERTEBRAL - NOVEL SYSTEM - MS. 80326170033 - VALID.: 22/04/2018 - COD. PRODUTO: NOVO	90211020	141	6102	UN	6,0000	211,8047	1.270,83	0,00	0,00		0,00	
20999	SPO8035 - PARAFUSO PEDICULAR POLIAXIAL 8.0X35MM ,ORTESE DE FIXACAO INTERLAMINAR VERTEBRAL - NOVEL SYSTEM - MS. 80326170033 - VALID.: 22/04/2018 - COD. PRODUTO: NOVO	90211020	141	6102	UN	6,0000	211,8047	1.270,83	0,00	0,00		0,00	
21001	SPO8045 - PARAFUSO PEDICULAR POLIAXIAL 8.0X45MM SPO8040 - PARAFUSO PEDICULAR POLIAXIAL 8.0X40MM ,ORTESE DE FIXACAO INTERLAMINAR VERTEBRAL - NOVEL SYSTEM - MS. 80326170033 - VALID.: 22/04/2018 - COD. PRODUTO: NOVO	90211020	141	6102	UN	6,0000	211,8047	1.270,83	0,00	0,00		0,00	
21000	SPO8040 - PARAFUSO PEDICULAR POLIAXIAL 8.0X40MM SPO8045 - PARAFUSO PEDICULAR POLIAXIAL 8.0X45MM ,ORTESE DE FIXACAO INTERLAMINAR VERTEBRAL - NOVEL SYSTEM - MS. 80326170033 - VALID.: 22/04/2018 - COD. PRODUTO: NOVO	90211020	141	6102	UN	6,0000	211,8047	1.270,83	0,00	0,00		0,00	
21002	SRP6540 - PARAFUSO PEDICULAR POLIAXIAL DE REDUCAO 6.5X40MM ,ORTESE DE FIXACAO INTERLAMINAR VERTEBRAL - NOVEL SYSTEM - MS. 80326170033 - VALID.: 22/04/2018 - COD. PRODUTO: NOVO	90211020	141	6102	UN	12,0000	247,1055	2.965,27	0,00	0,00		0,00	
21003	SRP6545 - PARAFUSO PEDICULAR POLIAXIAL DE REDUCAO 6.5X45MM ,ORTESE DE FIXACAO INTERLAMINAR VERTEBRAL - NOVEL SYSTEM - MS. 80326170033 - VALID.: 22/04/2018 - COD. PRODUTO: NOVO	90211020	141	6102	UN	30,0000	247,1055	7.413,17	0,00	0,00		0,00	

Este documento é cópia do original, assinado digitalmente por ORESTE NESTOR DE SOUZA LASPRO e Tribunal de Justica do Estado de Sao Paulo, protocolado em 01/11/2018 às 15:19 , sob o número WSNE18702778505
Para conferir o original, acesse o site https://esaj.tjsp.jus.br/pastadigital/pg/abrirConferenciaDocumento.do, informe o processo 1006116-65.2018.8.26.0554 e código 5154AD9.

IDENTIFICAÇÃO DO EMITENTE

STILE COMERCIAL LTDA
AV. CARLOS MOREIRA LIMA, 667
BENTO FERREIRA - 29050-671
VITORIA - ES Fone/Fax: 2721215600

DANFE
Documento Auxiliar da Nota Fiscal Eletrônica

0 - ENTRADA
1 - SAÍDA
1

Nº. 000.029.776
Série 001
Folha 5/9

CHAVE DE ACESSO
3214 0405 7583 0600 0125 5500 1000 0297 7610 1100 0455
Consulta de autenticidade no portal nacional da NF-e
www.nfe.fazenda.gov.br/portal ou no site da Sefaz Autorizadora

NATUREZA DA OPERAÇÃO
VENDA DE MERCADORIA ENCOMENDA

PROTOCOLO DE AUTORIZAÇÃO DE USO
332140006955159 - 02/04/2014 17:35:19

INSCRIÇÃO ESTADUAL
082221871

INSCRIÇÃO ESTADUAL DO SUBST. TRIBUT.

CNPJ
05.758.306/0001-25

DADOS DOS PRODUTOS / SERVIÇOS

CÓDIGO PRODUTO	DESCRIÇÃO DO PRODUTO / SERVIÇO	NCM/SH	O/CST	CFOP	UN	QUANT	VALOR UNIT	VALOR TOTAL	B.CÁLC ICMS	VALOR ICMS	VALOR IPI	ALIQ. ICMS	ALIQ. IPI
21004	SMO7545 - PARAFUSO PEDICULAR MONOAXIAL 7.5X45MM ,ORTESE DE FIXACAO INTERLAMINAR VERTEBRAL - NOVEL SYSTEM - MS. 80326170033 - VALID.: 22/04/2018 - COD. PRODUTO: NOVO	90211020	141	6102	UN	12,0000	179,2194	2.150,63	0,00	0,00		0,00	
21005	SA095 - PARAFUSO DE BLOQUEIO 9.5 ,ORTESE DE FIXACAO INTERLAMINAR VERTEBRAL - NOVEL SYSTEM - MS. 80326170033 - VALID.: 22/04/2018 - COD. PRODUTO: NOVO	90211020	141	6102	UN	1.400,0000	54,3089	76.032,46	0,00	0,00		0,00	
21006	CLB036 - CROSS LINK 36MM ,ORTESE DE FIXACAO INTERLAMINAR VERTEBRAL - NOVEL SYSTEM - MS. 80326170033 - VALID.: 22/04/2018 - COD. PRODUTO: NOVO	90211020	141	6102	UN	20,0000	306,8453	6.136,91	0,00	0,00		0,00	
21007	CLB046 - CROSS LINK 46MM ,ORTESE DE FIXACAO INTERLAMINAR VERTEBRAL - NOVEL SYSTEM - MS. 80326170033 - VALID.: 22/04/2018 - COD. PRODUTO: NOVO	90211020	141	6102	UN	20,0000	306,8453	6.136,91	0,00	0,00		0,00	
21008	CLB056 - CROSS LINK 56MM ,ORTESE DE FIXACAO INTERLAMINAR VERTEBRAL - NOVEL SYSTEM - MS. 80326170033 - VALID.: 22/04/2018 - COD. PRODUTO: NOVO	90211020	141	6102	UN	80,0000	306,8453	24.547,62	0,00	0,00		0,00	
21009	R55040 - HASTE 5.5X40MM ,ORTESE DE FIXACAO INTERLAMINAR VERTEBRAL - NOVEL SYSTEM - MS. 80326170033 - VALID.: 22/04/2018 - COD. PRODUTO: NOVO	90211020	141	6102	UN	80,0000	35,3008	2.824,06	0,00	0,00		0,00	
21010	R55050 - HASTE 5.5X50MM ,ORTESE DE FIXACAO INTERLAMINAR VERTEBRAL - NOVEL SYSTEM - MS. 80326170033 - VALID.: 22/04/2018 - COD. PRODUTO: NOVO	90211020	141	6102	UN	120,0000	38,0162	4.561,95	0,00	0,00		0,00	
21011	R55060 - HASTE 5.5X60MM ,ORTESE DE FIXACAO INTERLAMINAR VERTEBRAL - NOVEL SYSTEM - MS. 80326170033 - VALID.: 22/04/2018 - COD. PRODUTO: NOVO	90211020	141	6102	UN	100,0000	40,7317	4.073,17	0,00	0,00		0,00	
21012	R55070 - HASTE 5.5X70MM ,ORTESE DE FIXACAO INTERLAMINAR VERTEBRAL - NOVEL SYSTEM - MS. 80326170033 - VALID.: 22/04/2018 - COD. PRODUTO: NOVO	90211020	141	6102	UN	140,0000	51,5935	7.223,08	0,00	0,00		0,00	
21013	R55080 - HASTE 5.5X80MM ,ORTESE DE FIXACAO INTERLAMINAR VERTEBRAL - NOVEL SYSTEM - MS. 80326170033 - VALID.: 22/04/2018 - COD. PRODUTO: NOVO	90211020	141	6102	UN	120,0000	51,5935	6.191,21	0,00	0,00		0,00	
21014	R55090 - HASTE 5.5X90MM ,ORTESE DE FIXACAO INTERLAMINAR VERTEBRAL - NOVEL SYSTEM - MS. 80326170033 - VALID.: 22/04/2018 - COD. PRODUTO: NOVO	90211020	141	6102	UN	100,0000	65,1707	6.517,07	0,00	0,00		0,00	
21015	R55100 - HASTE 5.5X100MM ,ORTESE DE FIXACAO INTERLAMINAR VERTEBRAL - NOVEL SYSTEM - MS. 80326170033 - VALID.: 22/04/2018 - COD. PRODUTO: NOVO	90211020	141	6102	UN	100,0000	65,1707	6.517,07	0,00	0,00		0,00	
21016	R55110 - HASTE 5.5X110MM ,ORTESE DE FIXACAO INTERLAMINAR VERTEBRAL - NOVEL SYSTEM - MS. 80326170033 - VALID.: 22/04/2018 - COD. PRODUTO: NOVO	90211020	141	6102	UN	120,0000	65,1707	7.820,48	0,00	0,00		0,00	
21017	R55120 - HASTE 5.5X120MM ,ORTESE DE FIXACAO INTERLAMINAR VERTEBRAL - NOVEL SYSTEM - MS. 80326170033 - VALID.: 22/04/2018 - COD. PRODUTO: NOVO	90211020	141	6102	UN	20,0000	65,1707	1.303,41	0,00	0,00		0,00	
21018	R55130 - HASTE 5.5X130MM ,ORTESE DE FIXACAO INTERLAMINAR VERTEBRAL - NOVEL SYSTEM - MS. 80326170033 - VALID.: 22/04/2018 - COD. PRODUTO: NOVO	90211020	141	6102	UN	80,0000	65,1707	5.213,65	0,00	0,00		0,00	
21019	R55140 - HASTE 5.5X140MM ,ORTESE DE FIXACAO INTERLAMINAR VERTEBRAL - NOVEL SYSTEM - MS. 80326170033 - VALID.: 22/04/2018 - COD. PRODUTO: NOVO	90211020	141	6102	UN	50,0000	67,8861	3.394,31	0,00	0,00		0,00	
21020	R55150 - HASTE 5.5X150MM ,ORTESE DE FIXACAO INTERLAMINAR VERTEBRAL - NOVEL SYSTEM - MS. 80326170033 - VALID.: 22/04/2018 - COD. PRODUTO: NOVO	90211020	141	6102	UN	40,0000	73,3170	2.932,68	0,00	0,00		0,00	
21021	R55180 - HASTE 5.5X180MM ,ORTESE DE FIXACAO INTERLAMINAR VERTEBRAL - NOVEL SYSTEM - MS. 80326170033 - VALID.: 22/04/2018 - COD. PRODUTO: NOVO	90211020	141	6102	UN	30,0000	84,1788	2.525,36	0,00	0,00		0,00	
21022	R55200 - HASTE 5.5X200MM ,ORTESE DE FIXACAO INTERLAMINAR VERTEBRAL - NOVEL SYSTEM - MS. 80326170033 - VALID.: 22/04/2018 - COD. PRODUTO: NOVO	90211020	141	6102	UN	10,0000	97,7560	977,56	0,00	0,00		0,00	
21023	R55220 - HASTE 5.5X220MM ,ORTESE DE FIXACAO INTERLAMINAR VERTEBRAL - NOVEL SYSTEM - MS. 80326170033 - VALID.: 22/04/2018 - COD. PRODUTO: NOVO	90211020	141	6102	UN	10,0000	97,7560	977,56	0,00	0,00		0,00	

Este documento é cópia do original, assinado digitalmente por ORESTE NESTOR DE SOUZA LASPRO e Tribunal de Justica do Estado de Sao Paulo, protocolado em 01/11/2018 às 15:19 , sob o número WSNE18702778505
Para conferir o original, acesse o site https://esaj.tjsp.jus.br/pastadigital/pg/abrirConferenciaDocumento.do, informe o processo 1006116-65.2018.8.26.0554 e código 5154AD9.

IDENTIFICAÇÃO DO EMITENTE

STILE COMERCIAL LTDA
AV. CARLOS MOREIRA LIMA, 667
BENTO FERREIRA - 29050-671
VITORIA - ES Fone/Fax: 2721215600

DANFE
Documento Auxiliar da Nota Fiscal Eletrônica

0 - ENTRADA
1 - SAÍDA
1

Nº. 000.029.776
Série 001
Folha 6/9

CHAVE DE ACESSO
3214 0405 7583 0600 0125 5500 1000 0297 7610 1100 0455

Consulta de autenticidade no portal nacional da NF-e
www.nfe.fazenda.gov.br/portal ou no site da Sefaz Autorizadora

NATUREZA DA OPERAÇÃO
VENDA DE MERCADORIA ENCOMENDA

PROTOCOLO DE AUTORIZAÇÃO DE USO
332140006955159 - 02/04/2014 17:35:19

INSCRIÇÃO ESTADUAL	INSCRIÇÃO ESTADUAL DO SUBST. TRIBUT.	CNPJ
082221871		05.758.306/0001-25

DADOS DOS PRODUTOS / SERVIÇOS

CÓDIGO PRODUTO	DESCRIÇÃO DO PRODUTO / SERVIÇO	NCM/SH	O/CST	CFOP	UN	QUANT	VALOR UNIT	VALOR TOTAL	B.CALC ICMS	VALOR ICMS	VALOR IPI	ALIQ. ICMS	ALIQ. IPI
21024	R55250 - HASTE 5.5X250MM ,ORTESE DE FIXACAO INTERLAMINAR VERTEBRAL - NOVEL SYSTEM - MS. 80326170033 - VALID.: 22/04/2018 - COD. PRODUTO: NOVO	90211020	141	6102	UN	10,0000	97,7560	977,56	0,00	0,00		0,00	
21025	R55270 - HASTE 5.5X270MM ,ORTESE DE FIXACAO INTERLAMINAR VERTEBRAL - NOVEL SYSTEM - MS. 80326170033 - VALID.: 22/04/2018 - COD. PRODUTO: NOVO	90211020	141	6102	UN	10,0000	97,7560	977,56	0,00	0,00		0,00	
21026	R55300 - HASTE 5.5X300MM ,ORTESE DE FIXACAO INTERLAMINAR VERTEBRAL - NOVEL SYSTEM - MS. 80326170033 - VALID.: 22/04/2018 - COD. PRODUTO: NOVO	90211020	141	6102	UN	10,0000	97,7560	977,56	0,00	0,00		0,00	
21027	R55400 - HASTE 5.5X400MM ,ORTESE DE FIXACAO INTERLAMINAR VERTEBRAL - NOVEL SYSTEM - MS. 80326170033 - VALID.: 22/04/2018 - COD. PRODUTO: NOVO	90211020	141	6102	UN	10,0000	195,5120	1.955,12	0,00	0,00		0,00	
21028	R55500 - HASTE 5.5X500MM ,ORTESE DE FIXACAO INTERLAMINAR VERTEBRAL - NOVEL SYSTEM - MS. 80326170033 - VALID.: 22/04/2018 - COD. PRODUTO: NOVO	90211020	141	6102	UN	10,0000	195,5120	1.955,12	0,00	0,00		0,00	
21029	TR056 - CROSS LINK 56MM WAVEFLEX ,ORTESE DE FIXACAO INTERLAMINAR VERTEBRAL - WAVEFLEX - MS. 80326170005 - VALID.: 23/06/2015 - COD. PRODUTO: NOVO	90211020	141	6102	UN	100,0000	306,8453	30.684,53	0,00	0,00		0,00	
21030	TR066 - CROSS LINK 66MM WAVEFLEX ,ORTESE DE FIXACAO INTERLAMINAR VERTEBRAL - WAVEFLEX - MS. 80326170005 - VALID.: 23/06/2015 - COD. PRODUTO: NOVO	90211020	141	6102	UN	100,0000	306,8453	30.684,53	0,00	0,00		0,00	
21031	WPO4520 - PARAFUSO POLIAXIAL 4.5X20MM WAVEFLEX ,ORTESE DE FIXACAO INTERLAMINAR VERTEBRAL - WAVEFLEX - MS. 80326170005 - VALID.: 23/06/2015 - COD. PRODUTO: NOVO	90211020	141	6102	UN	20,0000	198,2275	3.964,55	0,00	0,00		0,00	
21032	WPO4525 - PARAFUSO POLIAXIAL 4.5X25MM WAVEFLEX ,ORTESE DE FIXACAO INTERLAMINAR VERTEBRAL - WAVEFLEX - MS. 80326170005 - VALID.: 23/06/2015 - COD. PRODUTO: NOVO	90211020	141	6102	UN	20,0000	198,2275	3.964,55	0,00	0,00		0,00	
21032	WPO4525 - PARAFUSO POLIAXIAL 4.5X25MM WAVEFLEX ,ORTESE DE FIXACAO INTERLAMINAR VERTEBRAL - WAVEFLEX - MS. 80326170005 - VALID.: 23/06/2015 - COD. PRODUTO: NOVO	90211020	141	6102	UN	20,0000	198,2275	3.964,55	0,00	0,00		0,00	
21033	WPO4530 - PARAFUSO POLIAXIAL 4.5X30MM WAVEFLEX ,ORTESE DE FIXACAO INTERLAMINAR VERTEBRAL - WAVEFLEX - MS. 80326170005 - VALID.: 23/06/2015 - COD. PRODUTO: NOVO	90211020	141	6102	UN	20,0000	198,2275	3.964,55	0,00	0,00		0,00	
21034	WPO4535 - PARAFUSO POLIAXIAL 4.5X35MM WAVEFLEX ,ORTESE DE FIXACAO INTERLAMINAR VERTEBRAL - WAVEFLEX - MS. 80326170005 - VALID.: 23/06/2015 - COD. PRODUTO: NOVO	90211020	141	6102	UN	20,0000	198,2275	3.964,55	0,00	0,00		0,00	
21035	WPO4545 - PARAFUSO POLIAXIAL 4.5X45MM WAVEFLEX WPO4535 - PARAFUSO POLIAXIAL 4.5X35MM WAVEFLEX ,ORTESE DE FIXACAO INTERLAMINAR VERTEBRAL - WAVEFLEX - MS. 80326170005 - VALID.: 23/06/2015 - COD. PRODUTO: NOVO	90211020	141	6102	UN	20,0000	198,2275	3.964,55	0,00	0,00		0,00	
21034	WPO4535 - PARAFUSO POLIAXIAL 4.5X35MM WAVEFLEX WPO4545 - PARAFUSO POLIAXIAL 4.5X45MM WAVEFLEX ,ORTESE DE FIXACAO INTERLAMINAR VERTEBRAL - WAVEFLEX - MS. 80326170005 - VALID.: 23/06/2015 - COD. PRODUTO: NOVO	90211020	141	6102	UN	20,0000	198,2275	3.964,55	0,00	0,00		0,00	
21035	WPO4545 - PARAFUSO POLIAXIAL 4.5X45MM WAVEFLEX ,ORTESE DE FIXACAO INTERLAMINAR VERTEBRAL - WAVEFLEX - MS. 80326170005 - VALID.: 23/06/2015 - COD. PRODUTO: NOVO	90211020	141	6102	UN	20,0000	198,2275	3.964,55	0,00	0,00		0,00	
21036	WPO5525 - PARAFUSO POLIAXIAL 5.5X25MM WAVEFLEX ,ORTESE DE FIXACAO INTERLAMINAR VERTEBRAL - WAVEFLEX - MS. 80326170005 - VALID.: 23/06/2015 - COD. PRODUTO: NOVO	90211020	141	6102	UN	50,0000	198,2275	9.911,37	0,00	0,00		0,00	
21037	WPO5530 - PARAFUSO POLIAXIAL 5.5X30MM WAVEFLEX ,ORTESE DE FIXACAO INTERLAMINAR VERTEBRAL - WAVEFLEX - MS. 80326170005 - VALID.: 23/06/2015 - COD. PRODUTO: NOVO	90211020	141	6102	UN	30,0000	198,2275	5.946,82	0,00	0,00		0,00	
21038	WPO5535 - PARAFUSO POLIAXIAL 5.5X35MM WAVEFLEX ,ORTESE DE FIXACAO INTERLAMINAR VERTEBRAL - WAVEFLEX - MS. 80326170005 - VALID.: 23/06/2015 - COD. PRODUTO: NOVO	90211020	141	6102	UN	60,0000	198,2275	11.893,65	0,00	0,00		0,00	

Este documento é cópia do original, assinado digitalmente por ORESTE NESTOR DE SOUZA LASPRO e Tribunal de Justica do Estado de Sao Paulo, protocolado em 01/11/2018 às 15:19 , sob o número WSNE18702778505
Para conferir o original, acesse o site https://esaj.tjsp.jus.br/pastadigital/pg/abrirConferenciaDocumento.do, informe o processo 1006116-65.2018.8.26.0554 e código 5154AD9.

IDENTIFICAÇÃO DO EMITENTE

STILE COMERCIAL LTDA
AV. CARLOS MOREIRA LIMA, 667
BENTO FERREIRA - 29050-671
VITORIA - ES Fone/Fax: 2721215600

DANFE
Documento Auxiliar da Nota Fiscal Eletrônica

0 - ENTRADA
1 - SAÍDA
1

Nº. 000.029.776
Série 001
Folha 7/9

CHAVE DE ACESSO
3214 0405 7583 0600 0125 5500 1000 0297 7610 1100 0455
Consulta de autenticidade no portal nacional da NF-e
www.nfe.fazenda.gov.br/portal ou no site da Sefaz Autorizadora

NATUREZA DA OPERAÇÃO
VENDA DE MERCADORIA ENCOMENDA

PROTOCOLO DE AUTORIZAÇÃO DE USO
332140006955159 - 02/04/2014 17:35:19

INSCRIÇÃO ESTADUAL	INSCRIÇÃO ESTADUAL DO SUBST. TRIBUT.	CNPJ
082221871		05.758.306/0001-25

DADOS DOS PRODUTOS / SERVIÇOS

CÓDIGO PRODUTO	DESCRIÇÃO DO PRODUTO / SERVIÇO	NCM/SH	O/CST	CFOP	UN	QUANT.	VALOR UNIT.	VALOR TOTAL	B.CALC ICMS	VALOR ICMS	VALOR IPI	ALIQ. ICMS	ALIQ. IPI
21039	WPO5540 - PARAFUSO POLIAXIAL 5.5X40MM WAVEFLEX ,ORTESE DE FIXACAO INTERLAMINAR VERTEBRAL - WAVEFLEX - MS. 80326170005 - VALID.: 23/06/2015 - COD. PRODUTO: NOVO	90211020	141	6102	UN	20,0000	198,2275	3.964,55	0,00	0,00		0,00	
21040	WPO5545 - PARAFUSO POLIAXIAL 5.5X45MM WAVEFLEX ,ORTESE DE FIXACAO INTERLAMINAR VERTEBRAL - WAVEFLEX - MS. 80326170005 - VALID.: 23/06/2015 - COD. PRODUTO: NOVO	90211020	141	6102	UN	50,0000	198,2275	9.911,37	0,00	0,00		0,00	
21041	WPO5550 - PARAFUSO POLIAXIAL 5.5X50MM WAVEFLEX ,ORTESE DE FIXACAO INTERLAMINAR VERTEBRAL - WAVEFLEX - MS. 80326170005 - VALID.: 23/06/2015 - COD. PRODUTO: NOVO	90211020	141	6102	UN	80,0000	198,2275	15.858,20	0,00	0,00		0,00	
21042	WPO6530 - PARAFUSO POLIAXIAL 6.5X30MM WAVEFLEX ,ORTESE DE FIXACAO INTERLAMINAR VERTEBRAL - WAVEFLEX - MS. 80326170005 - VALID.: 23/06/2015 - COD. PRODUTO: NOVO	90211020	141	6102	UN	30,0000	198,2275	5.946,82	0,00	0,00		0,00	
21043	WPO6535 - PARAFUSO POLIAXIAL 6.5X35MM WAVEFLEX ,ORTESE DE FIXACAO INTERLAMINAR VERTEBRAL - WAVEFLEX - MS. 80326170005 - VALID.: 23/06/2015 - COD. PRODUTO: NOVO	90211020	141	6102	UN	80,0000	198,2275	15.858,20	0,00	0,00		0,00	
21044	WPO6540 - PARAFUSO POLIAXIAL 6.5X40MM WAVEFLEX ,ORTESE DE FIXACAO INTERLAMINAR VERTEBRAL - WAVEFLEX - MS. 80326170005 - VALID.: 23/06/2015 - COD. PRODUTO: NOVO	90211020	141	6102	UN	150,0000	198,2275	29.734,12	0,00	0,00		0,00	
21045	WPO6545 - PARAFUSO POLIAXIAL 6.5X45MM WAVEFLEX ,ORTESE DE FIXACAO INTERLAMINAR VERTEBRAL - WAVEFLEX - MS. 80326170005 - VALID.: 23/06/2015 - COD. PRODUTO: NOVO	90211020	141	6102	UN	250,0000	198,2275	49.556,87	0,00	0,00		0,00	
21046	WPO6550 - PARAFUSO POLIAXIAL 6.5X50MM WAVEFLEX ,ORTESE DE FIXACAO INTERLAMINAR VERTEBRAL - WAVEFLEX - MS. 80326170005 - VALID.: 23/06/2015 - COD. PRODUTO: NOVO	90211020	141	6102	UN	250,0000	198,2275	49.556,87	0,00	0,00		0,00	
21047	WPO6555 - PARAFUSO POLIAXIAL 6.5X55MM WAVEFLEX ,ORTESE DE FIXACAO INTERLAMINAR VERTEBRAL - WAVEFLEX - MS. 80326170005 - VALID.: 23/06/2015 - COD. PRODUTO: NOVO	90211020	141	6102	UN	70,0000	198,2275	13.875,92	0,00	0,00		0,00	
21048	WPO7530 - PARAFUSO POLIAXIAL 7.5X30MM WAVEFLEX ,ORTESE DE FIXACAO INTERLAMINAR VERTEBRAL - WAVEFLEX - MS. 80326170005 - VALID.: 23/06/2015 - COD. PRODUTO: NOVO	90211020	141	6102	UN	80,0000	198,2275	15.858,20	0,00	0,00		0,00	
21049	WPO7535 - PARAFUSO POLIAXIAL 7.5X35MM WAVEFLEX ,ORTESE DE FIXACAO INTERLAMINAR VERTEBRAL - WAVEFLEX - MS. 80326170005 - VALID.: 23/06/2015 - COD. PRODUTO: NOVO	90211020	141	6102	UN	80,0000	198,2275	15.858,20	0,00	0,00		0,00	
21051	WPO7545 - PARAFUSO POLIAXIAL 7.5X45MM WAVEFLEX WPO7540 - PARAFUSO POLIAXIAL 7.5X40MM WAVEFLEX ,ORTESE DE FIXACAO INTERLAMINAR VERTEBRAL - WAVEFLEX - MS. 80326170005 - VALID.: 23/06/2015 - COD. PRODUTO: NOVO	90211020	141	6102	UN	80,0000	198,2275	15.858,20	0,00	0,00		0,00	
21050	WPO7540 - PARAFUSO POLIAXIAL 7.5X40MM WAVEFLEX WPO7545 - PARAFUSO POLIAXIAL 7.5X45MM WAVEFLEX ,ORTESE DE FIXACAO INTERLAMINAR VERTEBRAL - WAVEFLEX - MS. 80326170005 - VALID.: 23/06/2015 - COD. PRODUTO: NOVO	90211020	141	6102	UN	80,0000	198,2275	15.858,20	0,00	0,00		0,00	
21052	WPO7550 - PARAFUSO POLIAXIAL 7.5X50MM WAVEFLEX ,ORTESE DE FIXACAO INTERLAMINAR VERTEBRAL - WAVEFLEX - MS. 80326170005 - VALID.: 23/06/2015 - COD. PRODUTO: NOVO	90211020	141	6102	UN	80,0000	198,2275	15.858,20	0,00	0,00		0,00	
21053	WPO7555 - PARAFUSO POLIAXIAL 7.5X55MM WAVEFLEX ,ORTESE DE FIXACAO INTERLAMINAR VERTEBRAL - WAVEFLEX - MS. 80326170005 - VALID.: 23/06/2015 - COD. PRODUTO: NOVO	90211020	141	6102	UN	80,0000	198,2275	15.858,20	0,00	0,00		0,00	
21054	WPO8030 - PARAFUSO POLIAXIAL 8.0X30MM WAVEFLEX ,ORTESE DE FIXACAO INTERLAMINAR VERTEBRAL - WAVEFLEX - MS. 80326170005 - VALID.: 23/06/2015 - COD. PRODUTO: NOVO	90211020	141	6102	UN	30,0000	198,2275	5.946,82	0,00	0,00		0,00	
21055	WPO8035 - PARAFUSO POLIAXIAL 8.0X35MM WAVEFLEX ,ORTESE DE FIXACAO INTERLAMINAR VERTEBRAL - WAVEFLEX - MS. 80326170005 - VALID.: 23/06/2015 - COD. PRODUTO: NOVO	90211020	141	6102	UN	30,0000	198,2275	5.946,82	0,00	0,00		0,00	

Este documento é cópia do original, assinado digitalmente por ORESTE NESTOR DE SOUZA LASPRO e Tribunal de Justica do Estado de Sao Paulo, protocolado em 01/11/2018 às 15:19 , sob o número WSNE18702778505
Para conferir o original, acesse o site https://esaj.tjsp.jus.br/pastadigital/pg/abrirConferenciaDocumento.do, informe o processo 1006116-65.2018.8.26.0554 e código 5154AD9.

IDENTIFICAÇÃO DO EMITENTE

STILE COMERCIAL LTDA
AV. CARLOS MOREIRA LIMA, 667
BENTO FERREIRA - 29050-671
VITORIA - ES Fone/Fax: 2721215600

DANFE
Documento Auxiliar da Nota Fiscal Eletrônica

0 - ENTRADA
1 - SAÍDA
1

Nº. 000.029.776
Série 001
Folha 8/9

CHAVE DE ACESSO
3214 0405 7583 0600 0125 5500 1000 0297 7610 1100 0455

Consulta de autenticidade no portal nacional da NF-e
www.nfe.fazenda.gov.br/portal ou no site da Sefaz Autorizadora

NATUREZA DA OPERAÇÃO
VENDA DE MERCADORIA ENCOMENDA

PROTOCOLO DE AUTORIZAÇÃO DE USO
332140006955159 - 02/04/2014 17:35:19

INSCRIÇÃO ESTADUAL	INSCRIÇÃO ESTADUAL DO SUBST. TRIBUT.	CNPJ
082221871		05.758.306/0001-25

DADOS DOS PRODUTOS / SERVIÇOS

CÓDIGO PRODUTO	DESCRIÇÃO DO PRODUTO / SERVIÇO	NCM/SH	O/CST	CFOP	UN	QUANT	VALOR UNIT	VALOR TOTAL	B.CALC ICMS	VALOR ICMS	VALOR IPI	ALIQ. ICMS	ALIQ. IPI
21056	WPO8040 - PARAFUSO POLIAXIAL 8.0X40MM WAVEFLEX ,ORTESE DE FIXACAO INTERLAMINAR VERTEBRAL - WAVEFLEX - MS. 80326170005 - VALID.: 23/06/2015 - COD. PRODUTO: NOVO	90211020	141	6102	UN	30,0000	198,2275	5.946,82	0,00	0,00		0,00	
21057	WPO8045 - PARAFUSO POLIAXIAL 8.0X45MM WAVEFLEX ,ORTESE DE FIXACAO INTERLAMINAR VERTEBRAL - WAVEFLEX - MS. 80326170005 - VALID.: 23/06/2015 - COD. PRODUTO: NOVO	90211020	141	6102	UN	30,0000	198,2275	5.946,82	0,00	0,00		0,00	
21058	W16016S - HASTE DUAS ONDAS 16X7.5X16MM WAVEFLEX ,ORTESE DE FIXACAO INTERLAMINAR VERTEBRAL - WAVEFLEX - MS. 80326170005 - VALID.: 23/06/2015 - COD. PRODUTO: NOVO	90211020	141	6102	UN	30,0000	950,4058	28.512,17	0,00	0,00		0,00	
21059	W16020S - HASTE DUAS ONDAS 16X7.5X20MM WAVEFLEX ,ORTESE DE FIXACAO INTERLAMINAR VERTEBRAL - WAVEFLEX - MS. 80326170005 - VALID.: 23/06/2015 - COD. PRODUTO: NOVO	90211020	141	6102	UN	30,0000	950,4058	28.512,17	0,00	0,00		0,00	
21060	W16025S - HASTE DUAS ONDAS 16X7.5X25MM WAVEFLEX ,ORTESE DE FIXACAO INTERLAMINAR VERTEBRAL - WAVEFLEX - MS. 80326170005 - VALID.: 23/06/2015 - COD. PRODUTO: NOVO	90211020	141	6102	UN	30,0000	950,4058	28.512,17	0,00	0,00		0,00	
21062	W16035S - HASTE DUAS ONDAS 16X7.5X35MM WAVEFLEX W16030S - HASTE DUAS ONDAS 16X7.5X30MM WAVEFLEX ,ORTESE DE FIXACAO INTERLAMINAR VERTEBRAL - WAVEFLEX - MS. 80326170005 - VALID.: 23/06/2015 - COD. PRODUTO: NOVO	90211020	141	6102	UN	30,0000	950,4058	28.512,17	0,00	0,00		0,00	
21061	W16030S - HASTE DUAS ONDAS 16X7.5X30MM WAVEFLEX W16035S - HASTE DUAS ONDAS 16X7.5X35MM WAVEFLEX ,ORTESE DE FIXACAO INTERLAMINAR VERTEBRAL - WAVEFLEX - MS. 80326170005 - VALID.: 23/06/2015 - COD. PRODUTO: NOVO	90211020	141	6102	UN	30,0000	950,4058	28.512,17	0,00	0,00		0,00	
21063	W16040S - HASTE DUAS ONDAS 16X7.5X40MM WAVEFLEX ,ORTESE DE FIXACAO INTERLAMINAR VERTEBRAL - WAVEFLEX - MS. 80326170005 - VALID.: 23/06/2015 - COD. PRODUTO: NOVO	90211020	141	6102	UN	30,0000	1.221,9503	36.658,51	0,00	0,00		0,00	
21064	W16045S - HASTE DUAS ONDAS 16X7.5X45MM WAVEFLEX ,ORTESE DE FIXACAO INTERLAMINAR VERTEBRAL - WAVEFLEX - MS. 80326170005 - VALID.: 23/06/2015 - COD. PRODUTO: NOVO	90211020	141	6102	UN	30,0000	1.221,9503	36.658,51	0,00	0,00		0,00	
21065	W16050S - HASTE DUAS ONDAS 16X7.5X50MM WAVEFLEX ,ORTESE DE FIXACAO INTERLAMINAR VERTEBRAL - WAVEFLEX - MS. 80326170005 - VALID.: 23/06/2015 - COD. PRODUTO: NOVO	90211020	141	6102	UN	30,0000	1.221,9503	36.658,51	0,00	0,00		0,00	
21066	W16055S - HASTE DUAS ONDAS 16X7.5X55MM WAVEFLEX W16050S - HASTE DUAS ONDAS 16X7.5X50MM WAVEFLEX ,ORTESE DE FIXACAO INTERLAMINAR VERTEBRAL - WAVEFLEX - MS. 80326170005 - VALID.: 23/06/2015 - COD. PRODUTO: NOVO	90211020	141	6102	UN	30,0000	1.221,9503	36.658,51	0,00	0,00		0,00	
21065	W16050S - HASTE DUAS ONDAS 16X7.5X50MM WAVEFLEX W16055S - HASTE DUAS ONDAS 16X7.5X55MM WAVEFLEX ,ORTESE DE FIXACAO INTERLAMINAR VERTEBRAL - WAVEFLEX - MS. 80326170005 - VALID.: 23/06/2015 - COD. PRODUTO: NOVO	90211020	141	6102	UN	30,0000	1.221,9503	36.658,51	0,00	0,00		0,00	
21067	W16060S - HASTE DUAS ONDAS 16X7.5X60MM WAVEFLEX ,ORTESE DE FIXACAO INTERLAMINAR VERTEBRAL - WAVEFLEX - MS. 80326170005 - VALID.: 23/06/2015 - COD. PRODUTO: NOVO	90211020	141	6102	UN	20,0000	1.221,9503	24.439,01	0,00	0,00		0,00	
21069	W16080S - HASTE DUAS ONDAS 16X7.5X80MM WAVEFLEX W16070S - HASTE DUAS ONDAS 70X7.5X70MM WAVEFLEX ,ORTESE DE FIXACAO INTERLAMINAR VERTEBRAL - WAVEFLEX - MS. 80326170005 - VALID.: 23/06/2015 - COD. PRODUTO: NOVO	90211020	141	6102	UN	20,0000	1.221,9503	24.439,01	0,00	0,00		0,00	
21068	W16070S - HASTE DUAS ONDAS 70X7.5X70MM WAVEFLEX W16080S - HASTE DUAS ONDAS 16X7.5X80MM WAVEFLEX ,ORTESE DE FIXACAO INTERLAMINAR VERTEBRAL - WAVEFLEX - MS. 80326170005 - VALID.: 23/06/2015 - COD. PRODUTO: NOVO	90211020	141	6102	UN	20,0000	1.221,9503	24.439,01	0,00	0,00		0,00	
21070	W16090S - HASTE DUAS ONDAS 16X7.5X90MM WAVEFLEX ,ORTESE DE FIXACAO INTERLAMINAR VERTEBRAL - WAVEFLEX - MS. 80326170005 - VALID.: 23/06/2015 - COD. PRODUTO: NOVO	90211020	141	6102	UN	20,0000	1.221,9503	24.439,01	0,00	0,00		0,00	

Este documento é cópia do original, assinado digitalmente por ORESTE NESTOR DE SOUZA LASPRO e Tribunal de Justica do Estado de Sao Paulo, protocolado em 01/11/2018 às 15:19 , sob o número WSNE18702778505
Para conferir o original, acesse o site https://esaj.tjsp.jus.br/pastadigital/pg/abrirConferenciaDocumento.do, informe o processo 1006116-65.2018.8.26.0554 e código 5154AD9.

IDENTIFICAÇÃO DO EMITENTE

STILE COMERCIAL LTDA
AV. CARLOS MOREIRA LIMA, 667
BENTO FERREIRA - 29050-671
VITORIA - ES Fone/Fax: 2721215600

DANFE
Documento Auxiliar da Nota Fiscal Eletrônica

0 - ENTRADA
1 - SAÍDA
1

Nº. 000.029.776
Série 001
Folha 9/9

CHAVE DE ACESSO
3214 0405 7583 0600 0125 5500 1000 0297 7610 1100 0455

Consulta de autenticidade no portal nacional da NF-e
www.nfe.fazenda.gov.br/portal ou no site da Sefaz Autorizadora

NATUREZA DA OPERAÇÃO
VENDA DE MERCADORIA ENCOMENDA

PROTOCOLO DE AUTORIZAÇÃO DE USO
332140006955159 - 02/04/2014 17:35:19

INSCRIÇÃO ESTADUAL
082221871

INSCRIÇÃO ESTADUAL DO SUBST. TRIBUT.

CNPJ
05.758.306/0001-25

DADOS DOS PRODUTOS / SERVIÇOS

CÓDIGO PRODUTO	DESCRIÇÃO DO PRODUTO / SERVIÇO	NCM/SH	O/CST	CFOP	UN	QUANT	VALOR UNIT	VALOR TOTAL	B.CALC ICMS	VALOR ICMS	VALOR IPI	ALIQ. ICMS	ALIQ. IPI
21071	W16100S - HASTE DUAS ONDAS 16X7.5X100MM WAVEFLEX ,ORTESE DE FIXACAO INTERLAMINAR VERTEBRAL - WAVEFLEX - MS. 80326170005 - VALID.: 23/06/2015 - COD. PRODUTO: NOVO	90211020	141	6102	UN	20,0000	1.221,9503	24.439,01	0,00	0,00		0,00	
21072	W16016L - HASTE TRES ONDAS 16X11.5X16MM WAVEFLEX ,ORTESE DE FIXACAO INTERLAMINAR VERTEBRAL - WAVEFLEX - MS. 80326170005 - VALID.: 23/06/2015 - COD. PRODUTO: NOVO	90211020	141	6102	UN	30,0000	950,4058	28.512,17	0,00	0,00		0,00	
21073	W16020L - HASTE TRES ONDAS 16X11.5X20MM WAVEFLEX ,ORTESE DE FIXACAO INTERLAMINAR VERTEBRAL - WAVEFLEX - MS. 80326170005 - VALID.: 23/06/2015 - COD. PRODUTO: NOVO	90211020	141	6102	UN	30,0000	950,4058	28.512,17	0,00	0,00		0,00	
21075	W16030L - HASTE TRES ONDAS 16X11.5X30MM WAVEFLEX W16025L - HASTE TRES ONDAS 16X11.5X25MM WAVEFLEX ,ORTESE DE FIXACAO INTERLAMINAR VERTEBRAL - WAVEFLEX - MS. 80326170005 - VALID.: 23/06/2015 - COD. PRODUTO: NOVO	90211020	141	6102	UN	30,0000	950,4058	28.512,17	0,00	0,00		0,00	
21074	W16025L - HASTE TRES ONDAS 16X11.5X25MM WAVEFLEX W16030L - HASTE TRES ONDAS 16X11.5X30MM WAVEFLEX ,ORTESE DE FIXACAO INTERLAMINAR VERTEBRAL - WAVEFLEX - MS. 80326170005 - VALID.: 23/06/2015 - COD. PRODUTO: NOVO	90211020	141	6102	UN	30,0000	950,4058	28.512,17	0,00	0,00		0,00	
21076	W16035L - HASTE TRES ONDAS 16X11.5X35MM WAVEFLEX ,ORTESE DE FIXACAO INTERLAMINAR VERTEBRAL - WAVEFLEX - MS. 80326170005 - VALID.: 23/06/2015 - COD. PRODUTO: NOVO	90211020	141	6102	UN	30,0000	1.221,9503	36.658,51	0,00	0,00		0,00	
21077	W16040L - HASTE TRES ONDAS 16X11.5X40MM WAVEFLEX ,ORTESE DE FIXACAO INTERLAMINAR VERTEBRAL - WAVEFLEX - MS. 80326170005 - VALID.: 23/06/2015 - COD. PRODUTO: NOVO	90211020	141	6102	UN	30,0000	1.221,9503	36.658,51	0,00	0,00		0,00	
21078	W16045L - HASTE TRES ONDAS 16X11.5X45MM WAVEFLEX ,ORTESE DE FIXACAO INTERLAMINAR VERTEBRAL - WAVEFLEX - MS. 80326170005 - VALID.: 23/06/2015 - COD. PRODUTO: NOVO	90211020	141	6102	UN	30,0000	1.221,9503	36.658,51	0,00	0,00		0,00	
21080	W16055L - HASTE TRES ONDAS 16X11.5X55MM WAVEFLEX W16050L - HASTE TRES ONDAS 16X11.5X50MM WAVEFLEX ,ORTESE DE FIXACAO INTERLAMINAR VERTEBRAL - WAVEFLEX - MS. 80326170005 - VALID.: 23/06/2015 - COD. PRODUTO: NOVO	90211020	141	6102	UN	30,0000	1.221,9503	36.658,51	0,00	0,00		0,00	
21079	W16050L - HASTE TRES ONDAS 16X11.5X50MM WAVEFLEX W16055L - HASTE TRES ONDAS 16X11.5X55MM WAVEFLEX ,ORTESE DE FIXACAO INTERLAMINAR VERTEBRAL - WAVEFLEX - MS. 80326170005 - VALID.: 23/06/2015 - COD. PRODUTO: NOVO	90211020	141	6102	UN	30,0000	1.221,9503	36.658,51	0,00	0,00		0,00	
21081	W16060L - HASTE TRES ONDAS 16X11.5X60MM WAVEFLEX ,ORTESE DE FIXACAO INTERLAMINAR VERTEBRAL - WAVEFLEX - MS. 80326170005 - VALID.: 23/06/2015 - COD. PRODUTO: NOVO	90211020	141	6102	UN	20,0000	1.221,9503	24.439,01	0,00	0,00		0,00	
21082	W16070L - HASTE TRES ONDAS 16X11.5X70MM WAVEFLEX ,ORTESE DE FIXACAO INTERLAMINAR VERTEBRAL - WAVEFLEX - MS. 80326170005 - VALID.: 23/06/2015 - COD. PRODUTO: NOVO	90211020	141	6102	UN	20,0000	1.221,9503	24.439,01	0,00	0,00		0,00	
21083	W16080L - HASTE TRES ONDAS 16X11.5X80MM WAVEFLEX ,ORTESE DE FIXACAO INTERLAMINAR VERTEBRAL - WAVEFLEX - MS. 80326170005 - VALID.: 23/06/2015 - COD. PRODUTO: NOVO	90211020	141	6102	UN	20,0000	1.221,9503	24.439,01	0,00	0,00		0,00	
21084	W16090L - HASTE TRES ONDAS 16X11.5X90MM WAVEFLEX ,ORTESE DE FIXACAO INTERLAMINAR VERTEBRAL - WAVEFLEX - MS. 80326170005 - VALID.: 23/06/2015 - COD. PRODUTO: NOVO	90211020	141	6102	UN	20,0000	1.221,9503	24.439,01	0,00	0,00		0,00	
21085	W16100L - HASTE TRES ONDAS 16X11.5X100MM WAVEFLEX ,ORTESE DE FIXACAO INTERLAMINAR VERTEBRAL - WAVEFLEX - MS. 80326170005 - VALID.: 23/06/2015 - COD. PRODUTO: NOVO	90211020	141	6102	UN	20,0000	1.221,9503	24.439,01	0,00	0,00		0,00	
20832	MPO4520 - PARAFUSO PEDICULAR POLIAXIAL 4.5X20MM ,ORTESE DE FIXACAO INTERLAMINAR VERTEBRAL - NOVEL SYSTEM - MS. 80326170033 - VALID.: 22/04/2018 - COD. PRODUTO: NOVO	90211020	141	6102	UN	50,0000	181,9348	9.096,74	0,00	0,00		0,00	

Este documento é cópia do original, assinado digitalmente por ORESTE NESTOR DE SOUZA LASPRO e Tribunal de Justica do Estado de Sao Paulo, protocolado em 01/11/2018 às 15:19 , sob o número WSNE18702778505
Para conferir o original, acesse o site https://esaj.tjsp.jus.br/pastadigital/pg/abrirConferenciaDocumento.do, informe o processo 1006116-65.2018.8.26.0554 e código 5154AD9.

IDENTIFICAÇÃO DO EMITENTE

STILE COMERCIAL LTDA
AV. CARLOS MOREIRA LIMA, 667
BENTO FERREIRA - 29050-671
VITORIA - ES Fone/Fax: 2721215600

DANFE
Documento Auxiliar da Nota Fiscal Eletrônica

0 - ENTRADA
1 - SAÍDA
1

Nº. 000.029.776
Série 001
Folha 10/10

CHAVE DE ACESSO
3214 0405 7583 0600 0125 5500 1000 0297 7610 1100 0455

Consulta de autenticidade no portal nacional da NF-e
www.nfe.fazenda.gov.br/portal ou no site da Sefaz Autorizadora

NATUREZA DA OPERAÇÃO
VENDA DE MERCADORIA ENCOMENDA

PROTOCOLO DE AUTORIZAÇÃO DE USO
332140006955159 - 02/04/2014 17:35:19

INSCRIÇÃO ESTADUAL	INSCRIÇÃO ESTADUAL DO SUBST. TRIBUT.	CNPJ
082221871		05.758.306/0001-25

DADOS DOS PRODUTOS / SERVIÇOS

CÓDIGO PRODUTO	DESCRIÇÃO DO PRODUTO / SERVIÇO	NCM/SH	O/CST	CFOP	UN	QUANT	VALOR UNIT	VALOR TOTAL	B.CALC ICMS	VALOR ICMS	VALOR IPI	ALIQ. ICMS	ALIQ. IPI
20833	MPO4525 - PARAFUSO PEDICULAR POLIAXIAL 4.5X25MM ,ORTESE DE FIXACAO INTERLAMINAR VERTEBRAL - NOVEL SYSTEM - MS. 80326170033 - VALID.: 22/04/2018 - COD. PRODUTO: NOVO	90211020	141	6102	UN	50,0000	181,9348	9.096,74	0,00	0,00		0,00	
20869	MPO4530 - PARAFUSO PEDICULAR POLIAXIAL 4.5X30MM ,ORTESE DE FIXACAO INTERLAMINAR VERTEBRAL - NOVEL SYSTEM - MS. 80326170033 - VALID.: 22/04/2018 - COD. PRODUTO: NOVO	90211020	141	6102	UN	50,0000	181,9348	9.096,74	0,00	0,00		0,00	
20870	MPO4535 - PARAFUSO PEDICULAR POLIAXIAL 4.5X35MM ,ORTESE DE FIXACAO INTERLAMINAR VERTEBRAL - NOVEL SYSTEM - MS. 80326170033 - VALID.: 22/04/2018 - COD. PRODUTO: NOVO	90211020	141	6102	UN	50,0000	181,9348	9.096,74	0,00	0,00		0,00	
20871	MPO4540 - PARAFUSO PEDICULAR POLIAXIAL 4.5X40MM ,ORTESE DE FIXACAO INTERLAMINAR VERTEBRAL - NOVEL SYSTEM - MS. 80326170033 - VALID.: 22/04/2018 - COD. PRODUTO: NOVO	90211020	141	6102	UN	50,0000	181,9348	9.096,74	0,00	0,00		0,00	
20872	MPO4545 - PARAFUSO PEDICULAR POLIAXIAL 4.5X45MM ,ORTESE DE FIXACAO INTERLAMINAR VERTEBRAL - NOVEL SYSTEM - MS. 80326170033 - VALID.: 22/04/2018 - COD. PRODUTO: NOVO	90211020	141	6102	UN	50,0000	181,9348	9.096,74	0,00	0,00		0,00	

Este documento é cópia do original, assinado digitalmente por ORESTE NESTOR DE SOUZA LASPRO e Tribunal de Justica do Estado de Sao Paulo, protocolado em 01/11/2018 às 15:19 , sob o número WSNE18702778505
Para conferir o original, acesse o site https://esaj.tjsp.jus.br/pastadigital/pg/abrirConferenciaDocumento.do, informe o processo 1006116-65.2018.8.26.0554 e código 5154AD9.

RECEBEMOS DE STILE COMERCIAL LTDA OS PRODUTOS E/OU SERVIÇOS CONSTANTES DA NOTA FISCAL ELETRÔNICA INDICADA ABAIXO. EMISSÃO: 02/04/2014 VALOR TOTAL: R$ 22.324,90 DESTINATÁRIO: ALEFH MEDICAL IMPORTACAO E EXPORTACAO LTDA - ITAGUASSU, 310 VILA VIVALDI SAO BERNARDO DO CAMPO-SP

DATA DE RECEBIMENTO	IDENTIFICAÇÃO E ASSINATURA DO RECEBEDOR

NF-e
Nº. 000.029.782
Série 001

IDENTIFICAÇÃO DO EMITENTE

STILE COMERCIAL LTDA
AV. CARLOS MOREIRA LIMA, 667
BENTO FERREIRA - 29050-671
VITORIA - ES Fone/Fax: 2721215600

DANFE
Documento Auxiliar da Nota Fiscal Eletrônica
0 - ENTRADA
1 - SAÍDA
1
Nº. 000.029.782
Série 001
Folha 1/2

CHAVE DE ACESSO
3214 0405 7583 0600 0125 5500 1000 0297 8210 1100 0452
Consulta de autenticidade no portal nacional da NF-e www.nfe.fazenda.gov.br/portal ou no site da Sefaz Autorizadora

NATUREZA DA OPERAÇÃO	PROTOCOLO DE AUTORIZAÇÃO DE USO
VENDA DE MERCADORIA ENCOMENDA	332140006956648 - 02/04/2014 17:42:48

INSCRIÇÃO ESTADUAL	INSCRIÇÃO ESTADUAL DO SUBST. TRIBUT.	CNPJ
082221871		05.758.306/0001-25

DESTINATÁRIO / REMETENTE

NOME / RAZÃO SOCIAL	CNPJ / CPF	DATA DA EMISSÃO
ALEFH MEDICAL IMPORTACAO E EXPORTACAO LTDA	07.187.072/0001-39	02/04/2014

ENDEREÇO	BAIRRO / DISTRITO	CEP	DATA DA SAÍDA
ITAGUASSU, 310	VILA VIVALDI	09617-010	02/04/2014

MUNICÍPIO	UF	FONE / FAX	INSCRIÇÃO ESTADUAL	HORA DA SAÍDA
SAO BERNARDO DO CAMPO	SP		635509331114	

FATURA / DUPLICATA

Num.	Venc.	Valor	Num.	Venc.	Valor	Num.	Venc.	Valor
29782A3	04/04/2014	R$ 15.356,70	29782B3	04/04/2014	R$ 6.141,35	29782C3	04/04/2014	R$ 826,85

CÁLCULO DO IMPOSTO

BASE DE CALCULO DO ICMS	VALOR DO ICMS	BASE DE CÁLC. ICMS S.T.	VALOR DO ICMS SUBST.	VALOR IMP. IMPORTAÇÃO	VALOR DO PIS	VALOR TOTAL DOS PRODUTOS
20.671,20	826,84	0,00	0,00	0,00	0,00	20.671,20
VALOR DO FRETE	**VALOR DO SEGURO**	**DESCONTO**	**OUTRAS DESPESAS**	**VALOR TOTAL DO IPI**	**VALOR DA COFINS**	**VALOR TOTAL DA NOTA**
0,00	0,00	0,00	0,00	1.653,68	0,00	22.324,90

TRANSPORTADOR / VOLUMES TRANSPORTADOS

NOME / RAZÃO SOCIAL	FRETE POR CONTA	CÓDIGO ANTT	PLACA DO VEÍCULO	UF	CNPJ / CPF
TRANSFRITZ TRANSPORTES LTDA ME	(0) Emitente		EWU3777	SP	17.159.624/0001-59

ENDEREÇO	MUNICÍPIO	UF	INSCRIÇÃO ESTADUAL
EST. DE CAPUÁBA 141 SALA 101	VILA VELHA	ES	082916020

QUANTIDADE	ESPÉCIE	MARCA	NUMERAÇÃO	PESO BRUTO	PESO LÍQUIDO
2	CAIXA DE PAPELAO			1,245	1,02

DADOS DOS PRODUTOS / SERVIÇOS

CÓDIGO PRODUTO	DESCRIÇÃO DO PRODUTO / SERVIÇO	NCM/SH	O/CST	CFOP	UN	QUANT	VALOR UNIT	VALOR TOTAL	B.CÁLC ICMS	VALOR ICMS	VALOR IPI	ALIQ ICMS	ALIQ
20970	NINS002 - ALAVANCA PARA PARAFUSO MEDYSSEY ,KIT DE INSTRUMENTAIS PARA CIRURGIA ORTOPEDICA NOVEL - MS. 80326170004 - VALID.: 07/12/2014 - COD. PRODUTO: NOVO	90189099	100	6102	UN	1,0000	50,2015	50,20	50,20	2,01	4,02	4,00	8,00
20971	NINS009 - TORQUIMETRO DE ENGATE RAPIDO COM CHAVE S EXTAVADA MEDYSSEY ,KIT DE INSTRUMENTAIS PARA CIRURGIA ORTOPEDICA NOVEL - MS. 80326170004 - VALID.: 07/12/2014 - COD. PRODUTO: NOVO	90189099	100	6102	UN	5,0000	870,1618	4.350,81	4.350,81	174,03	348,06	4,00	8,00
20972	NINS015 - CABO EM T 5.5MM MEDYSSEY ,KIT DE INSTRUMENTAIS PARA CIRURGIA ORTOPEDICA NOVEL - MS. 80326170004 - VALID.: 07/12/2014 - COD. PRODUTO: NOVO	90189099	100	6102	UN	2,0000	117,1371	234,27	234,27	9,37	18,74	4,00	8,00
20973	NINS023 - PERFURADOR INICIAL PEQUENO MEDYSSEY ,KIT DE INSTRUMENTAIS PARA CIRURGIA ORTOPEDICA NOVEL - MS. 80326170004 - VALID.: 07/12/2014 - COD. PRODUTO: NOVO	90189099	100	6102	UN	4,0000	117,1372	468,55	468,55	18,74	37,48	4,00	8,00
20974	NINS025 - CHAVE PARA CROSS LINK MEDYSSEY ,KIT DE INSTRUMENTAIS PARA CIRURGIA ORTOPEDICA NOVEL - MS. 80326170004 - VALID.: 07/12/2014 - COD. PRODUTO: NOVO	90189099	100	6102	UN	3,0000	117,1371	351,41	351,41	14,06	28,11	4,00	8,00
20975	NINS056 - CHAVE PARA RECUPERACAO DE LISTESE ,KIT DE INSTRUMENTAIS PARA CIRURGIA ORTOPEDICA NOVEL - MS. 80326170004 - VALID.: 07/12/2014 - COD. PRODUTO: NOVO	90189099	100	6102	UN	2,0000	270,7846	541,57	541,57	21,66	43,33	4,00	8,00
20976	NINS024 - PERFURADOR INICIAL GRANDE MEDYSSEY ,KIT DE INSTRUMENTAIS PARA CIRURGIA ORTOPEDICA NOVEL - MS. 80326170004 - VALID.: 07/12/2014 - COD. PRODUTO: NOVO	90189099	100	6102	UN	2,0000	117,1371	234,27	234,27	9,37	18,74	4,00	8,00
20971	NINS009 - TORQUIMETRO DE ENGATE RAPIDO COM CHAVE S NINS007 - MOLDADOR DE HASTE 6.0MM MEDYSSEY ,KIT DE INSTRUMENTAIS PARA CIRURGIA ORTOPEDICA NOVEL - MS. 80326170004 - VALID.: 07/12/2014 - COD. PRODUTO: NOVO	90189099	100	6102	UN	5,0000	870,1618	4.350,81	4.350,81	174,03	348,06	4,00	8,00
20978	NINS010 - CHAVE PARA PARAFUSO BLOQUEADOR MEDYSSEY ,KIT DE INSTRUMENTAIS PARA CIRURGIA ORTOPEDICA NOVEL - MS. 80326170004 - VALID.: 07/12/2014 - COD. PRODUTO: NOVO	90189099	100	6102	UN	1,0000	270,7845	270,78	270,78	10,83	21,66	4,00	8,00

DADOS ADICIONAIS

INFORMAÇÕES COMPLEMENTARES

Inf. Contribuinte: DI No 14/0624273-1 , DATA 01/04/2014 , PROCESSO ALE 001/14 PIS COFINS PROCESSO ENCOMENDANTE / MERCADORIA COLETADA NO ARMAZEM DA INTERCOMM LOGISTICA S.A. ROD. BR 101, TABAJARA, CARIACICA ES CEP 29154504, CNPJ 08.614.527/0001-18, IE 082.552.0-70 / PIS,COFINS REDUZIDO A ZERO CONFORME LEI NO 6.426. CONFORME ART 42 DA LEI NO 12.058.

RESERVADO AO FISCO

Este documento é cópia do original, assinado digitalmente por ORESTE NESTOR DE SOUZA LASPRO e Tribunal de Justica do Estado de Sao Paulo, protocolado em 01/11/2018 às 15:19 , sob o número WSNE18702778505
Para conferir o original, acesse o site https://esaj.tjsp.jus.br/pastadigital/pg/abrirConferenciaDocumento.do, informe o processo 1006116-65.2018.8.26.0554 e código 5154AD9.

IDENTIFICAÇÃO DO EMITENTE

STILE COMERCIAL LTDA
AV. CARLOS MOREIRA LIMA, 667
BENTO FERREIRA - 29050-671
VITORIA - ES Fone/Fax: 2721215600

DANFE
Documento Auxiliar da Nota Fiscal Eletrônica

0 - ENTRADA
1 - SAÍDA
1

Nº. 000.029.782
Série 001
Folha 2/2

CHAVE DE ACESSO
3214 0405 7583 0600 0125 5500 1000 0297 8210 1100 0452

Consulta de autenticidade no portal nacional da NF-e
www.nfe.fazenda.gov.br/portal ou no site da Sefaz Autorizadora

NATUREZA DA OPERAÇÃO
VENDA DE MERCADORIA ENCOMENDA

PROTOCOLO DE AUTORIZAÇÃO DE USO
332140006956648 - 02/04/2014 17:42:48

INSCRIÇÃO ESTADUAL
082221871

INSCRIÇÃO ESTADUAL DO SUBST. TRIBUT.

CNPJ
05.758.306/0001-25

DADOS DOS PRODUTOS / SERVIÇOS

CÓDIGO PRODUTO	DESCRIÇÃO DO PRODUTO / SERVIÇO	NCM/SH	O/CST	CFOP	UN	QUANT	VALOR UNIT	VALOR TOTAL	B.CALC ICMS	VALOR ICMS	VALOR IPI	ALIQ. ICMS	ALIQ.
20979	NINS061 - CAIXA PARA INSTRUMENTAIS MEDYSSEY ,KIT DE INSTRUMENTAIS PARA CIRURGIA ORTOPEDICA NOVEL - MS. 80326170004 - VALID.: 07/12/2014 - COD. PRODUTO: NOVO	90189099	100	6102	UN	2,0000	1.034,4581	2.068,92	2.068,92	82,76	165,51	4,00	8,00
20980	NINS032 - CHAVE GARFO PARA HASTE MEDYSSEY ,KIT DE INSTRUMENTAIS PARA CIRURGIA ORTOPEDICA NOVEL - MS. 80326170004 - VALID.: 07/12/2014 - COD. PRODUTO: NOVO	90189099	100	6102	UN	1,0000	237,3169	237,32	237,32	9,49	18,99	4,00	8,00
20981	NINS034 - INSERSOR MEDYSSEY ,KIT DE INSTRUMENTAIS PARA CIRURGIA ORTOPEDICA NOVEL - MS. 80326170004 - VALID.: 07/12/2014 - COD. PRODUTO: NOVO	90189099	100	6102	UN	2,0000	103,4459	206,89	206,89	8,28	16,55	4,00	8,00
20982	NINS042 - CHAVE ANTI-TORQUE MEDYSSEY ,KIT DE INSTRUMENTAIS PARA CIRURGIA ORTOPEDICA NOVEL - MS. 80326170004 - VALID.: 07/12/2014 - COD. PRODUTO: NOVO	90189099	100	6102	UN	1,0000	301,2099	301,21	301,21	12,05	24,10	4,00	8,00
20983	NINS044 - PINO GUIA SEM PONTA MEDYSSEY ,KIT DE INSTRUMENTAIS PARA CIRURGIA ORTOPEDICA NOVEL - MS. 80326170004 - VALID.: 07/12/2014 - COD. PRODUTO: NOVO	90189099	100	6102	UN	6,0000	13,3871	80,32	80,32	3,21	6,43	4,00	8,00
20984	NINS022 - ROTACIONADOR COM AJUSTE DE PRESSAO MEDYS SEY ,KIT DE INSTRUMENTAIS PARA CIRURGIA ORTOPEDICA NOVEL - MS. 80326170004 - VALID.: 07/12/2014 - COD. PRODUTO: NOVO	90189099	100	6102	UN	5,0000	404,6557	2.023,28	2.023,28	80,93	161,86	4,00	8,00
20985	NINS045 - PINO GUIA COM PONTA MEDYSSEY ,KIT DE INSTRUMENTAIS PARA CIRURGIA ORTOPEDICA NOVEL - MS. 80326170004 - VALID.: 07/12/2014 - COD. PRODUTO: NOVO	90189099	100	6102	UN	16,0000	16,7339	267,74	267,74	10,71	21,42	4,00	8,00
20986	NINS049 - TESTADOR TIPO RETO ESPESSO ,KIT DE INSTRUMENTAIS PARA CIRURGIA ORTOPEDICA NOVEL - MS. 80326170004 - VALID.: 07/12/2014 - COD. PRODUTO: NOVO	90189099	100	6102	UN	3,0000	94,0140	282,04	282,04	11,28	22,56	4,00	8,00
20977	NINS007 - MOLDADOR DE HASTE 6.0MM MEDYSSEY NINS009 - TORQUIMETRO DE ENGATE RAPIDO COM CHAVE SEXTAVADA MEDYSSEY ,KIT DE INSTRUMENTAIS PARA CIRURGIA ORTOPEDICA NOVEL - MS. 80326170004 - VALID.: 07/12/2014 - COD. PRODUTO: NOVO	90189099	100	6102	UN	5,0000	870,1618	4.350,81	4.350,81	174,03	348,06	4,00	8,00

Este documento é cópia do original, assinado digitalmente por ORESTE NESTOR DE SOUZA LASPRO e Tribunal de Justica do Estado de Sao Paulo, protocolado em 01/11/2018 às 15:19 , sob o número WSNE18702778505
Para conferir o original, acesse o site https://esaj.tjsp.jus.br/pastadigital/pg/abrirConferenciaDocumento.do, informe o processo 1006116-65.2018.8.26.0554 e código 5154AD9.

RECEBEMOS DE STILE COMERCIAL LTDA OS PRODUTOS E/OU SERVIÇOS CONSTANTES DA NOTA FISCAL ELETRÔNICA INDICADA ABAIXO. EMISSÃO: 24/04/2014 VALOR TOTAL: R$ 1.698,76 DESTINATARIO: ALEFH MEDICAL IMPORTACAO E EXPORTACAO LTDA - ITAGUASSU, 310 VILA VIVALDI SAO BERNARDO DO CAMPO-SP

DATA DE RECEBIMENTO | IDENTIFICAÇÃO E ASSINATURA DO RECEBEDOR

NF-e
Nº. 000.030.126
Série 001

IDENTIFICAÇÃO DO EMITENTE

STILE COMERCIAL LTDA
AV. CARLOS MOREIRA LIMA, 667
BENTO FERREIRA - 29050-671
VITORIA - ES Fone/Fax: 2721215600

DANFE
Documento Auxiliar da Nota Fiscal Eletrônica
0 - ENTRADA
1 - SAÍDA
1
Nº. 000.030.126
Série 001
Folha 1/1

CHAVE DE ACESSO
3214 0405 7583 0600 0125 5500 1000 0301 2610 1100 0488
Consulta de autenticidade no portal nacional da NF-e www.nfe.fazenda.gov.br/portal ou no site da Sefaz Autorizadora

NATUREZA DA OPERAÇÃO: **VENDA DE MERCADORIA ENCOMENDA**
PROTOCOLO DE AUTORIZAÇÃO DE USO: **332140009461709 - 24/04/2014 17:45:05**

INSCRIÇÃO ESTADUAL	INSCRIÇÃO ESTADUAL DO SUBST. TRIBUT.	CNPJ
:082221871		05.758.306/0001-25

DESTINATÁRIO / REMETENTE

NOME / RAZÃO SOCIAL	CNPJ / CPF	DATA DA EMISSÃO
ALEFH MEDICAL IMPORTACAO E EXPORTACAO LTDA	07.187.072/0001-39	24/04/2014

ENDEREÇO	BAIRRO / DISTRITO	CEP	DATA DA SAÍDA
ITAGUASSU, 310	VILA VIVALDI	09617-010	24/04/2014

MUNICÍPIO	UF	FONE / FAX	INSCRIÇÃO ESTADUAL	HORA DA SAÍDA
SAO BERNARDO DO CAMPO	SP		635509331114	

FATURA / DUPLICATA

Num.	Venc.	Valor	Num.	Venc.	Valor	Num.	Venc.	Valor
30126A3	26/04/2014	R$ 786,87	30126B3	26/04/2014	R$ 848,97	30126C3	26/04/2014	R$ 62,92

CÁLCULO DO IMPOSTO

BASE DE CÁLCULO DO ICMS	VALOR DO ICMS	BASE DE CÁLC. ICMS S.T.	VALOR DO ICMS SUBST.	VALOR IMP. IMPORTAÇÃO	VALOR DO PIS	VALOR TOTAL DOS PRODUTOS
1.572,93	62,92	0,00	0,00	0,00	0,00	1.572,93

VALOR DO FRETE	VALOR DO SEGURO	DESCONTO	OUTRAS DESPESAS	VALOR TOTAL DO IPI	VALOR DA COFINS	VALOR TOTAL DA NOTA
0,00	0,00	0,00	0,00	125,83	0,00	1.698,76

TRANSPORTADOR / VOLUMES TRANSPORTADOS

NOME / RAZÃO SOCIAL	FRETE POR CONTA	CÓDIGO ANTT	PLACA DO VEÍCULO	UF	CNPJ / CPF
TAM LINHAS AEREAS S/A	(0) Emitente				02.012.862/0037-70

ENDEREÇO	MUNICÍPIO	UF	INSCRIÇÃO ESTADUAL
AV FERNANDO FERRARI 3800	VITORIA	ES	081747292

QUANTIDADE	ESPÉCIE	MARCA	NUMERAÇÃO	PESO BRUTO	PESO LÍQUIDO
1	CAIXA DE PAPELAO			5,077	3,000

DADOS DOS PRODUTOS / SERVIÇOS

CÓDIGO PRODUTO	DESCRIÇÃO DO PRODUTO / SERVIÇO	NCM/SH	O/CST	CFOP	UN	QUANT	VALOR UNIT	VALOR TOTAL	B.CÁLC ICMS	VALOR ICMS	VALOR IPI	ALIQ. ICMS	ALIQ. IPI
24015	CINS053 - CHAVE INTRODUTORA DE CAGE - MS. 80326170 001- VALID.: 07/12/2014 - LOTE: R14C059	90189099	100	6102	UN	5,0000	203,0026	1.015,01	1.015,01	40,60	81,20	4,00	8,00
24016	CINS035 - CHAVE DO PARAFUSO BLOQUEADOR - MS. 80326 170001- VALID.: 07/12/2014 - LOTE: R13U060	90189099	100	6102	UN	5,0000	111,5848	557,92	557,92	22,32	44,63	4,00	8,00

DADOS ADICIONAIS

INFORMAÇÕES COMPLEMENTARES
Inf. Contribuinte: DI No 14/0771046-1 , DATA 23/04/2014 , PROCESSO ALE 002/14 PIS COFINS PROCESSO ENCOMENDANTE / MERCADORIA COLETADA NO ARMAZEM DA INTERCOMM LOGISTICA S.A. ROD. BR 101, TABAJARA, CARIACICA ES CEP 29154504, CNPJ 08.614.527/0001 18, IE 082.552.0-70 / PIS/COFINS: ALIQUOTA ZERO CF LEI NO 10.865, DE 30 DE ABRIL DE 2004, 12

RESERVADO AO FISCO

Este documento é cópia do original, assinado digitalmente por ORESTE NESTOR DE SOUZA LASPRO e Tribunal de Justica do Estado de São Paulo, protocolado em 01/11/2018 às 15:19 , sob o número WSNE18702778505
Para conferir o original, acesse o site https://esaj.tjsp.jus.br/pastadigital/pg/abrirConferenciaDocumento.do, informe o processo 1006116-65.2018.8.26.0554 e código 5154AD9.

RECEBEMOS DE STILE COMERCIAL LTDA OS PRODUTOS E/OU SERVIÇOS CONSTANTES DA NOTA FISCAL ELETRÔNICA INDICADA ABAIXO, EMISSÃO: 24/04/2014 VALOR TOTAL: R$ 340.889,28 DESTINATÁRIO: ALEFH MEDICAL IMPORTACAO E EXPORTACAO LTDA - ITAGUASSU, 310 VILA VIVALDI SAO BERNARDO DO CAMPO-SP

DATA DE RECEBIMENTO	IDENTIFICAÇÃO E ASSINATURA DO RECEBEDOR

NF-e
Nº. 000.030.127
Série 001

IDENTIFICAÇÃO DO EMITENTE

STILE COMERCIAL LTDA
AV. CARLOS MOREIRA LIMA, 667
BENTO FERREIRA - 29050-671
VITORIA - ES Fone/Fax: 2721215600

DANFE
Documento Auxiliar da Nota Fiscal Eletrônica
0 - ENTRADA
1 - SAÍDA
1
Nº. 000.030.127
Série 001
Folha 1/3

CHAVE DE ACESSO
3214 0405 7583 0600 0125 5500 1000 0301 2710 1100 0485
Consulta de autenticidade no portal nacional da NF-e www.nfe.fazenda.gov.br/portal ou no site da Sefaz Autorizadora

NATUREZA DA OPERAÇÃO	PROTOCOLO DE AUTORIZAÇÃO DE USO
VENDA DE MERCADORIA ENCOMENDA	332140009461755 - 24/04/2014 17:45:25

INSCRIÇÃO ESTADUAL	INSCRIÇÃO ESTADUAL DO SUBST. TRIBUT.	CNPJ
082221871		05.758.306/0001-25

DESTINATÁRIO / REMETENTE

NOME / RAZÃO SOCIAL	CNPJ / CPF	DATA DA EMISSÃO
ALEFH MEDICAL IMPORTACAO E EXPORTACAO LTDA	07.187.072/0001-39	24/04/2014

ENDEREÇO	BAIRRO / DISTRITO	CEP	DATA DA SAÍDA
ITAGUASSU, 310	VILA VIVALDI	09617-010	24/04/2014

MUNICÍPIO	UF	FONE / FAX	INSCRIÇÃO ESTADUAL	HORA DA SAÍDA
SAO BERNARDO DO CAMPO	SP		635509331114	

FATURA / DUPLICATA

Núm.	Venc.	Valor	Núm.	Venc.	Valor
30127A2	26/04/2014	R$ 280.125,72	30127B2	26/04/2014	R$ 60.763,56

CÁLCULO DO IMPOSTO

BASE DE CÁLCULO DO ICMS	VALOR DO ICMS	BASE DE CÁLC. ICMS S.T.	VALOR DO ICMS SUBST.	VALOR IMP. IMPORTAÇÃO	VALOR DO PIS	VALOR TOTAL DOS PRODUTOS
0,00	0,00	0,00	0,00	0,00	0,00	340.889,28

VALOR DO FRETE	VALOR DO SEGURO	DESCONTO	OUTRAS DESPESAS	VALOR TOTAL DO IPI	VALOR DA COFINS	VALOR TOTAL DA NOTA
0,00	0,00	0,00	0,00	0,00	0,00	340.889,28

TRANSPORTADOR / VOLUMES TRANSPORTADOS

NOME / RAZÃO SOCIAL	FRETE POR CONTA	CÓDIGO ANTT	PLACA DO VEÍCULO	UF	CNPJ / CPF
TAM LINHAS AEREAS S/A	(0) Emitente				02.012.862/0037-70

ENDEREÇO	MUNICÍPIO	UF	INSCRIÇÃO ESTADUAL
AV FERNANDO FERRARI 3800	VITORIA	ES	081747292

QUANTIDADE	ESPÉCIE	MARCA	NUMERAÇÃO	PESO BRUTO	PESO LÍQUIDO
1	CAIXA DE PAPELAO			16,923	10,000

DADOS DOS PRODUTOS / SERVIÇOS

CÓDIGO PRODUTO	DESCRIÇÃO DO PRODUTO / SERVIÇO	NCM/SH	O/CST	CFOP	UN	QUANT	VALOR UNIT	VALOR TOTAL	B.CALC ICMS	VALOR ICMS	VALOR IPI	ALIQ. ICMS	ALIQ. IPI
23971	SCP6025 - PARAFUSO PEDICULAR POLIAXIAL CANULADO 6. 0X25MM ZENIUS- MS. 80326170033 - VALID.: 22/04/2018 - LOTE: 14C192	90211020	141	6102	UN	22,0000	273,9441	6.026,77	0,00	0,00		0,00	
23972	SCP6030 - PARAFUSO PEDICULAR POLIAXIAL CANULADO 6. 0X30MM ZENIUS - MS. 80326170033 - VALID.: 22/04/2018 - LOTE: 14C193	90211020	141	6102	UN	22,0000	273,9432	6.026,75	0,00	0,00		0,00	
23973	SCP6035 - PARAFUSO PEDICULAR POLIAXIAL CANULADO 6. 0X35MM ZENIUS - MS. 80326170033 - VALID.: 22/04/2018 - LOTE: 14C194	90211020	141	6102	UN	22,0000	273,9432	6.026,75	0,00	0,00		0,00	
23974	SCP6040 - PARAFUSO PEDICULAR POLIAXIAL CANULADO 6. 0X40MM ZENIUS - MS. 80326170033 - VALID.: 22/04/2018 - LOTE: 14C195	90211020	141	6102	UN	22,0000	273,9432	6.026,75	0,00	0,00		0,00	
23975	SCP6045 - PARAFUSO PEDICULAR POLIAXIAL CANULADO 6. 0X45MM ZENIUS - MS. 80326170033 - VALID.: 22/04/2018 - LOTE: 14C196	90211020	141	6102	UN	22,0000	273,9432	6.026,75	0,00	0,00		0,00	
23976	SCP6050 - PARAFUSO PEDICULAR POLIAXIAL CANULADO 6. 0X50MM ZENIUS - MS. 80326170033 - VALID.: 22/04/2018 - LOTE: 14C197	90211020	141	6102	UN	22,0000	273,9432	6.026,75	0,00	0,00		0,00	
23977	SCP6055 - PARAFUSO PEDICULAR POLIAXIAL CANULADO 6. 0X55MM ZENIUS - MS. 80326170033 - VALID.: 22/04/2018 - LOTE: 14C198	90211020	141	6102	UN	22,0000	273,9432	6.026,75	0,00	0,00		0,00	
23978	SCP6525 - PARAFUSO PEDICULAR POLIAXIAL CANULADO 6. 5X25MM ZENIUS - MS. 80326170033 - VALID.: 22/04/2018 - LOTE: 14C199	90211020	141	6102	UN	22,0000	273,9432	6.026,75	0,00	0,00		0,00	
23979	SCP6530 - PARAFUSO PEDICULAR POLIAXIAL CANULADO 6. 5X30MM ZENIUS - MS. 80326170033 - VALID.: 22/04/2018 - LOTE: 14C200	90211020	141	6102	UN	22,0000	273,9432	6.026,75	0,00	0,00		0,00	

DADOS ADICIONAIS

INFORMAÇÕES COMPLEMENTARES

Inf. Contribuinte: DI No 14/0771046-1 , DATA 23/04/2014 , PROCESSO ALE 002/14 PIS 0,00 COFINS 0,00 PROCESSO ENCOMENDANTE FUNDAP ICMS: NAO INCIDENCIA - ART. 4, I - RICMS-ES 2002 PIS/COFINS: ALIQUOTA ZERO CF LEI No 10.865, DE 30 DE ABRIL DE 2004, 12.
XII IPI. IMUNE CONSTITUICAO FEDERAL DE 1988 ART. 150 / MERCADORIA COLETADA NO ARMAZEM DA INTERCOMM LOGISTICA S.A. ROD. BR 101, TABAJARA, CARIACICA ES CEP 29154504, CNPJ 08.614.527/0001-18, IE 082.552.0-70 / PIS/COFINS: ALIQUOTA ZERO CF LEI NO 10.865, DE 30 DE ABRIL DE 2004, 12

RESERVADO AO FISCO

Este documento é cópia do original, assinado digitalmente por ORESTE NESTOR DE SOUZA LASPRO e Tribunal de Justica do Estado de São Paulo, protocolado em 01/11/2018 às 15:19 , sob o número WSNE18702778505
Para conferir o original, acesse o site https://esaj.tjsp.jus.br/pastadigital/pg/abrirConferenciaDocumento.do, informe o processo 1006116-65.2018.8.26.0554 e código 5154AD9.

IDENTIFICAÇÃO DO EMITENTE

STILE COMERCIAL LTDA
AV. CARLOS MOREIRA LIMA, 667
BENTO FERREIRA - 29050-671
VITORIA - ES Fone/Fax: 2721215600

DANFE
Documento Auxiliar da Nota Fiscal Eletrônica

0 - ENTRADA
1 - SAÍDA
1

Nº. 000.030.127
Série 001
Folha 2/3

CHAVE DE ACESSO
3214 0405 7583 0600 0125 5500 1000 0301 2710 1100 0485

Consulta de autenticidade no portal nacional da NF-e
www.nfe.fazenda.gov.br/portal ou no site da Sefaz Autorizadora

NATUREZA DA OPERAÇÃO
VENDA DE MERCADORIA ENCOMENDA

PROTOCOLO DE AUTORIZAÇÃO DE USO
332140009461755 - 24/04/2014 17:45:25

INSCRIÇÃO ESTADUAL	INSCRIÇÃO ESTADUAL DO SUBST. TRIBUT.	CNPJ
082221871		05.758.306/0001-25

DADOS DOS PRODUTOS / SERVIÇOS

CÓDIGO PRODUTO	DESCRIÇÃO DO PRODUTO / SERVIÇO	NCM/SH	O/CST	CFOP	UN	QUANT	VALOR UNIT	VALOR TOTAL	B.CALC ICMS	VALOR ICMS	VALOR IPI	ALIQ. ICMS	ALIQ. IPI
23980	SCP6535 - PARAFUSO PEDICULAR POLIAXIAL CANULADO 6. 5X35MM ZENIUS - MS. 80326170033 - VALID.: 22/04/2018 - LOTE: 14C201	90211020	141	6102	UN	22,0000	273,9432	6.026,75	0,00	0,00		0,00	
23981	SCP6540 - PARAFUSO PEDICULAR POLIAXIAL CANULADO 6. 5X40MM ZENIUS - MS. 80326170033 - VALID.: 22/04/2018 - LOTE: 14C202	90211020	141	6102	UN	22,0000	273,9432	6.026,75	0,00	0,00		0,00	
23982	SCP6545 - PARAFUSO PEDICULAR POLIAXIAL CANULADO 6. 5X45MM ZENIUS - MS. 80326170033 - VALID.: 22/04/2018 - LOTE: 14C203	90211020	141	6102	UN	22,0000	273,9432	6.026,75	0,00	0,00		0,00	
23983	SCP6550 - PARAFUSO PEDICULAR POLIAXIAL CANULADO 6. 5X50MM ZENIUS - MS. 80326170033 - VALID.: 22/04/2018 - LOTE: 14C204	90211020	141	6102	UN	22,0000	273,9432	6.026,75	0,00	0,00		0,00	
23984	SCP6555 - PARAFUSO PEDICULAR POLIAXIAL CANULADO 6. 5X55MM ZENIUS - MS. 80326170033 - VALID.: 22/04/2018 - LOTE: 14C205	90211020	141	6102	UN	22,0000	273,9432	6.026,75	0,00	0,00		0,00	
23985	SCP6560 - PARAFUSO PEDICULAR POLIAXIAL CANULADO 6. 5X60MM ZENIUS - MS. 80326170033 - VALID.: 22/04/2018 - LOTE: 14C206	90211020	141	6102	UN	22,0000	273,9432	6.026,75	0,00	0,00		0,00	
23986	SCP7030 - PARAFUSO PEDICULAR POLIAXIAL CANULADO 7. 0X30MM ZENIUS - MS. 80326170033 - VALID.: 22/04/2018 - LOTE: 14C207	90211020	141	6102	UN	22,0000	273,9432	6.026,75	0,00	0,00		0,00	
23987	SCP7035 - PARAFUSO PEDICULAR POLIAXIAL CANULADO 7. 0X35MM ZENIUS - MS. 80326170033 - VALID.: 22/04/2018 - LOTE: 14C208	90211020	141	6102	UN	22,0000	273,9432	6.026,75	0,00	0,00		0,00	
23988	SCP7040 - PARAFUSO PEDICULAR POLIAXIAL CANULADO 7. 0X40MM ZENIUS - MS. 80326170033 - VALID.: 22/04/2018 - LOTE: 14C209	90211020	141	6102	UN	22,0000	273,9432	6.026,75	0,00	0,00		0,00	
23989	SCP7045 - PARAFUSO PEDICULAR POLIAXIAL CANULADO 7. 0X45MM ZENIUS - MS. 80326170033 - VALID.: 22/04/2018 - LOTE: 14C210	90211020	141	6102	UN	22,0000	273,9432	6.026,75	0,00	0,00		0,00	
23990	SCP7050 - PARAFUSO PEDICULAR POLIAXIAL CANULADO 7. 0X50MM ZENIUS - MS. 80326170033 - VALID.: 22/04/2018 - LOTE: 14C211	90211020	141	6102	UN	22,0000	273,9432	6.026,75	0,00	0,00		0,00	
23991	SCP7055 - PARAFUSO PEDICULAR POLIAXIAL CANULADO 7. 0X55MM ZENIUS - MS. 80326170033 - VALID.: 22/04/2018 - LOTE: 14C212	90211020	141	6102	UN	22,0000	273,9432	6.026,75	0,00	0,00		0,00	
23992	SCP7060 - PARAFUSO PEDICULAR POLIAXIAL CANULADO 7. 0X60MM ZENIUS - MS. 80326170033 - VALID.: 22/04/2018 - LOTE: 14C213	90211020	141	6102	UN	22,0000	273,9432	6.026,75	0,00	0,00		0,00	
23993	SCP7530 - PARAFUSO PEDICULAR POLIAXIAL CANULADO 7. 5X30MM ZENIUS - MS. 80326170033 - VALID.: 22/04/2018 - LOTE: 14C214	90211020	141	6102	UN	22,0000	273,9432	6.026,75	0,00	0,00		0,00	
23994	SCP7535 - PARAFUSO PEDICULAR POLIAXIAL CANULADO 7. 5X35MM ZENIUS - MS. 80326170033 - VALID.: 22/04/2018 - LOTE: 14C215	90211020	141	6102	UN	22,0000	273,9432	6.026,75	0,00	0,00		0,00	
23995	SCP7540 - PARAFUSO PEDICULAR POLIAXIAL CANULADO 7. 5X40MM ZENIUS - MS. 80326170033 - VALID.: 22/04/2018 - LOTE: 14C216	90211020	141	6102	UN	22,0000	273,9432	6.026,75	0,00	0,00		0,00	
23996	SCP7545 - PARAFUSO PEDICULAR POLIAXIAL CANULADO 7. 5X45MM ZENIUS - MS. 80326170033 - VALID.: 22/04/2018 - LOTE: 14C217	90211020	141	6102	UN	22,0000	273,9432	6.026,75	0,00	0,00		0,00	
23997	SCP7550 - PARAFUSO PEDICULAR POLIAXIAL CANULADO 7. 5X50MM ZENIUS - MS. 80326170033 - VALID.: 22/04/2018 - LOTE: 14C218	90211020	141	6102	UN	22,0000	273,9432	6.026,75	0,00	0,00		0,00	
23998	SCP7555 - PARAFUSO PEDICULAR POLIAXIAL CANULADO 7. 5X50MM ZENIUS - MS. 80326170033 - VALID.: 22/04/2018 - LOTE: 14C219	90211020	141	6102	UN	22,0000	273,9432	6.026,75	0,00	0,00		0,00	
23999	SCP7560 - PARAFUSO PEDICULAR POLIAXIAL CANULADO 7. 5X60MM ZENIUS - MS. 80326170033 - VALID.: 22/04/2018 - LOTE: 14C220	90211020	141	6102	UN	22,0000	273,9432	6.026,75	0,00	0,00		0,00	

Este documento é cópia do original, assinado digitalmente por ORESTE NESTOR DE SOUZA LASPRO e Tribunal de Justica do Estado de Sao Paulo, protocolado em 01/11/2018 às 15:19 , sob o número WSNE18702778505
Para conferir o original, acesse o site https://esaj.tjsp.jus.br/pastadigital/pg/abrirConferenciaDocumento.do, informe o processo 1006116-65.2018.8.26.0554 e código 5154AD9.

IDENTIFICAÇÃO DO EMITENTE

STILE COMERCIAL LTDA
AV. CARLOS MOREIRA LIMA, 667
BENTO FERREIRA - 29050-671
VITORIA - ES Fone/Fax: 2721215600

DANFE
Documento Auxiliar da Nota Fiscal Eletrônica

0 - ENTRADA
1 - SAÍDA
1

Nº. 000.030.127
Série 001
Folha 3/3

CHAVE DE ACESSO
3214 0405 7583 0600 0125 5500 1000 0301 2710 1100 0485
Consulta de autenticidade no portal nacional da NF-e
www.nfe.fazenda.gov.br/portal ou no site da Sefaz Autorizadora

NATUREZA DA OPERAÇÃO
VENDA DE MERCADORIA ENCOMENDA

PROTOCOLO DE AUTORIZAÇÃO DE USO
332140009461755 - 24/04/2014 17:45:25

INSCRIÇÃO ESTADUAL
082221871

INSCRIÇÃO ESTADUAL DO SUBST. TRIBUT

CNPJ
05.758.306/0001-25

DADOS DOS PRODUTOS / SERVIÇOS

CÓDIGO PRODUTO	DESCRIÇÃO DO PRODUTO / SERVIÇO	NCM/SH	O/CST	CFOP	UN	QUANT	VALOR UNIT	VALOR TOTAL	B.CALC ICMS	VALOR ICMS	VALOR IPI	ALIQ. ICMS	ALIQ. IPI
24000	SCP8030 - PARAFUSO PEDICULAR POLIAXIAL CANULADO 8. 0X30MM ZENIUS - MS. 80326170033 - VALID.: 22/04/2018 - LOTE: 14C221	90211020	141	6102	UN	22,0000	273,9432	6.026,75	0,00	0,00		0,00	
24001	SCP8035 - PARAFUSO PEDICULAR POLIAXIAL CANULADO 8. 0X35MM ZENIUS - MS. 80326170033 - VALID.: 22/04/2018 - LOTE: 14C222	90211020	141	6102	UN	22,0000	273,9432	6.026,75	0,00	0,00		0,00	
24002	SCP8040 - PARAFUSO PEDICULAR POLIAXIAL CANULADO 8. 0X40MM ZENIUS - MS. 80326170033 - VALID.: 22/04/2018 - LOTE: 14C223	90211020	141	6102	UN	22,0000	273,9432	6.026,75	0,00	0,00		0,00	
24003	SCP8045 - PARAFUSO PEDICULAR POLIAXIAL CANULADO 8. 0X45MM ZENIUS - MS. 80326170033 - VALID.: 22/04/2018 - LOTE: 14C224	90211020	141	6102	UN	22,0000	273,9432	6.026,75	0,00	0,00		0,00	
24004	SCP8050 - PARAFUSO PEDICULAR POLIAXIAL CANULADO 8. 0X50MM ZENIUS - MS. 80326170033 - VALID.: 22/04/2018 - LOTE: 14C225	90211020	141	6102	UN	22,0000	273,9432	6.026,75	0,00	0,00		0,00	
24005	SCP8055 - PARAFUSO PEDICULAR POLIAXIAL CANULADO 8. 0X55MM ZENIUS - MS. 80326170033 - VALID.: 22/04/2018 - LOTE: 14C226	90211020	141	6102	UN	22,0000	273,9432	6.026,75	0,00	0,00		0,00	
24006	SCP8060 - PARAFUSO PEDICULAR POLIAXIAL CANULADO 8. 0X60MM ZENIUS - MS. 80326170033 - VALID.: 22/04/2018 - LOTE: 14C227	90211020	141	6102	UN	22,0000	273,9432	6.026,75	0,00	0,00		0,00	
24007	SCP8530 - PARAFUSO PEDICULAR POLIAXIAL CANULADO 8. 5X30MM ZENIUS - MS. 80326170033 - VALID.: 22/04/2018 - LOTE: 14C228	90211020	141	6102	UN	22,0000	273,9432	6.026,75	0,00	0,00		0,00	
24008	SCP8535 - PARAFUSO PEDICULAR POLIAXIAL CANULADO 8. 5X35MM ZENIUS - MS. 80326170033 - VALID.: 22/04/2018 - LOTE: 14C229	90211020	141	6102	UN	22,0000	273,9432	6.026,75	0,00	0,00		0,00	
24009	SCP8540 - PARAFUSO PEDICULAR POLIAXIAL CANULADO 8. 5X40MM ZENIUS - MS. 80326170033 - VALID.: 22/04/2018 - LOTE: 14C230	90211020	141	6102	UN	22,0000	273,9432	6.026,75	0,00	0,00		0,00	
24010	SCP8545 - PARAFUSO PEDICULAR POLIAXIAL CANULADO 8. 5X45MM ZENIUS - MS. 80326170033 - VALID.: 22/04/2018 - LOTE: 14C231	90211020	141	6102	UN	22,0000	273,9432	6.026,75	0,00	0,00		0,00	
24011	SCP8550 - PARAFUSO PEDICULAR POLIAXIAL CANULADO 8. 5X50MM ZENIUS - MS. 80326170033 - VALID.: 22/04/2018 - LOTE: 14C232	90211020	141	6102	UN	22,0000	273,9432	6.026,75	0,00	0,00		0,00	
24012	SCP8555 - PARAFUSO PEDICULAR POLIAXIAL CANULADO 8. 5X55MM ZENIUS - MS. 80326170033 - VALID.: 22/04/2018 - LOTE: 14C233	90211020	141	6102	UN	22,0000	273,9432	6.026,75	0,00	0,00		0,00	
24013	SCP8560 - PARAFUSO PEDICULAR POLIAXIAL CANULADO 8. 0X60MM ZENIUS - MS. 80326170033 - VALID.: 22/04/2018 - LOTE: 14C234	90211020	141	6102	UN	22,0000	273,9432	6.026,75	0,00	0,00		0,00	
24014	SA095 - PARAFUSO DE BLOQUEIO 9.5 - MS. 80326170033 - VALID.: 22/04/2018 - LOTE: 13F210=99, 13F324=100, 13F211=95, 13F320=100, 13D577=100, 13G207=97, 13D576=100, 13D594=100, 13D579=26, 13F325=100, 13F333=100, 13F214=96, 13D598=99, 13F209=98, 13F218=92, 13G096=98	90211020	141	6102	UN	1.500,0000	54,4927	81.739,01	0,00	0,00		0,00	

Este documento é cópia do original, assinado digitalmente por ORESTE NESTOR DE SOUZA LASPRO e Tribunal de Justica do Estado de Sao Paulo, protocolado em 01/11/2018 às 15:19 , sob o número WSNE18702778505
Para conferir o original, acesse o site https://esaj.tjsp.jus.br/pastadigital/pg/abrirConferenciaDocumento.do, informe o processo 1006116-65.2018.8.26.0554 e código 5154AD9.

RECEBEMOS DE STILE COMERCIAL LTDA OS PRODUTOS E/OU SERVIÇOS CONSTANTES DA NOTA FISCAL ELETRÔNICA INDICADA ABAIXO. EMISSÃO: 30/06/2014 VALOR TOTAL: R$ 1.361.108,06 DESTINATÁRIO: ALEFH MEDICAL IMPORTACAO E EXPORTACAO LTDA - ITAGUASSU, 310 VILA VIVALDI SAO BERNARDO DO CAMPO-SP

DATA DE RECEBIMENTO | IDENTIFICAÇÃO E ASSINATURA DO RECEBEDOR

NF-e
Nº. 000.030.753
Série 001

IDENTIFICAÇÃO DO EMITENTE

STILE COMERCIAL LTDA
AV. CARLOS MOREIRA LIMA, 667
BENTO FERREIRA - 29050-671
VITORIA - ES Fone/Fax: 2721215600

DANFE
Documento Auxiliar da Nota Fiscal Eletrônica

0 - ENTRADA
1 - SAÍDA
1

Nº. 000.030.753
Série 001
Folha 1/12

CHAVE DE ACESSO
3214 0605 7583 0600 0125 5500 1000 0307 5310 1100 0558
Consulta de autenticidade no portal nacional da NF-e www.nfe.fazenda.gov.br/portal ou no site da Sefaz Autorizadora

NATUREZA DA OPERAÇÃO: **VENDA DE MERCADORIA ENCOMENDA**
PROTOCOLO DE AUTORIZAÇÃO DE USO: **332140017491928 - 30/06/2014 17:03:29**

INSCRIÇÃO ESTADUAL	INSCRIÇÃO ESTADUAL DO SUBST. TRIBUT.	CNPJ
082221871		05.758.306/0001-25

DESTINATÁRIO / REMETENTE

NOME / RAZÃO SOCIAL	CNPJ / CPF	DATA DA EMISSÃO
ALEFH MEDICAL IMPORTACAO E EXPORTACAO LTDA	07.187.072/0001-39	30/06/2014

ENDEREÇO	BAIRRO / DISTRITO	CEP	DATA DA SAÍDA
ITAGUASSU, 310	VILA VIVALDI	09617-010	30/06/2014

MUNICÍPIO	UF	FONE / FAX	INSCRIÇÃO ESTADUAL	HORA DA SAÍDA
SAO BERNARDO DO CAMPO	SP		635509331114	

FATURA / DUPLICATA

Núm.	Venc.	Valor	Núm.	Venc.	Valor
30753A2	02/07/2014	R$ 1.166.572,85	30753B2	02/07/2014	R$ 194.535,21

CÁLCULO DO IMPOSTO

BASE DE CÁLCULO DO ICMS	VALOR DO ICMS	BASE DE CÁLC. ICMS S.T.	VALOR DO ICMS SUBST.	VALOR IMP. IMPORTAÇÃO	VALOR DO PIS	VALOR TOTAL DOS PRODUTOS
0,00	0,00	0,00	0,00	0,00	0,00	1.361.108,06

VALOR DO FRETE	VALOR DO SEGURO	DESCONTO	OUTRAS DESPESAS	VALOR TOTAL DO IPI	VALOR DA COFINS	VALOR TOTAL DA NOTA
0,00	0,00	0,00	0,00	0,00	0,00	1.361.108,06

TRANSPORTADOR / VOLUMES TRANSPORTADOS

NOME / RAZÃO SOCIAL	FRETE POR CONTA	CÓDIGO ANTT	PLACA DO VEÍCULO	UF	CNPJ / CPF
TRANSFRITZ TRANSPORTES LTDA ME	(0) Emitente				17.159.624/0001-59

ENDEREÇO	MUNICÍPIO	UF	INSCRIÇÃO ESTADUAL
EST. DE CAPUABA 141 SALA 101	VILA VELHA	ES	082916020

QUANTIDADE	ESPÉCIE	MARCA	NUMERAÇÃO	PESO BRUTO	PESO LÍQUIDO
23	CAIXA DE PAPELAO			397,487	354,548

DADOS DOS PRODUTOS / SERVIÇOS

CÓDIGO PRODUTO	DESCRIÇÃO DO PRODUTO / SERVIÇO	NCM/SH	O/CST	CFOP	UN	QUANT	VALOR UNIT	VALOR TOTAL	B.CÁLC ICMS	VALOR ICMS	VALOR IPI	ALIQ. ICMS	ALIQ. IPI
25555	COD.SCP6530 - LOT #.14D691 - PARAFUSO PEDICULAR PO LIAXIAL CANULADO 6.5X30MM ZENIUS - MS.80326170033 - VALIDADE: 22/4/2018	90211020	141	6102	UN	20,0000	257,2935	5.145,87	0,00	0,00		0,00	
25556	COD.SCP6530 - LOT #.14D692 - PARAFUSO PEDICULAR PO LIAXIAL CANULADO 6.5X30MM ZENIUS - MS.80326170033 - VALIDADE: 22/4/2018	90211020	141	6102	UN	60,0000	257,2935	15.437,61	0,00	0,00		0,00	
25557	COD.SCP6535 - LOT #.14D693 - PARAFUSO PEDICULAR PO LIAXIAL CANULADO 6.5X35MM ZENIUS - MS.80326170033 - VALIDADE: 22/4/2018	90211020	141	6102	UN	40,0000	257,2935	10.291,74	0,00	0,00		0,00	
25558	COD.SCP6535 - LOT #.14D694 - PARAFUSO PEDICULAR PO LIAXIAL CANULADO 6.5X35MM ZENIUS - MS.80326170033 - VALIDADE: 22/4/2018	90211020	141	6102	UN	40,0000	257,2935	10.291,74	0,00	0,00		0,00	
25559	COD.SCP6540 - LOT #.14D695 - PARAFUSO PEDICULAR PO LIAXIAL CANULADO 6.5X40MM ZENIUS - MS.80326170033 - VALIDADE: 22/4/2018	90211020	141	6102	UN	60,0000	257,2935	15.437,61	0,00	0,00		0,00	
25560	COD.SCP6540 - LOT #.14D696 - PARAFUSO PEDICULAR PO LIAXIAL CANULADO 6.5X40MM ZENIUS - MS.80326170033 - VALIDADE: 22/4/2018	90211020	141	6102	UN	20,0000	257,2935	5.145,87	0,00	0,00		0,00	
25561	COD.SCP6545 - LOT #.14D697 - PARAFUSO PEDICULAR PO LIAXIAL CANULADO 6.5X45MM ZENIUS - MS.80326170033 - VALIDADE: 22/4/2018	90211020	141	6102	UN	80,0000	257,2935	20.583,48	0,00	0,00		0,00	
25562	COD.SCP6550 - LOT #.14D698 - PARAFUSO PEDICULAR PO LIAXIAL CANULADO 6.5X50MM ZENIUS - MS.80326170033 - VALIDADE: 22/4/2018	90211020	141	6102	UN	60,0000	257,2935	15.437,61	0,00	0,00		0,00	
25563	COD.SCP6550 - LOT #.14D699 - PARAFUSO PEDICULAR PO LIAXIAL CANULADO 6.5X50MM ZENIUS - MS.80326170033 - VALIDADE: 22/4/2018	90211020	141	6102	UN	20,0000	257,2935	5.145,87	0,00	0,00		0,00	

DADOS ADICIONAIS

INFORMAÇÕES COMPLEMENTARES

Inf. Contribuinte: DI No 14/1215861-5 , DATA 27/06/2014 , PROCESSO ALE 003/14 PIS 0,00 COFINS 0,00 PROCESSO ENCOMENDANTE FUNDAP ICMS: NAO INCIDENCIA - ART. 4, I RICMS-ES 2002 PIS/COFINS: ALIQUOTA ZERO CF LEI No 10.865, DE 30 DE ABRIL DE 2004, 12.
XII IPI: IMUNE CONSTITUICAO FEDERAL DE 1988 ART. 150 / MERCADORIA COLETADA NO ARMAZEM DA INTERCOMM LOGISTICA S.A. ROD. BR 101, TABAJARA, CARIACICA ES CEP 29154504, CNPJ 08.614.527/0001-18, IE 082.552.0-70 / PIS/COFINS: ALIQUOTA ZERO CF LEI NO 10.865, DE 30 DE ABRIL DE 2004, 12

RESERVADO AO FISCO

Este documento é cópia do original, assinado digitalmente por ORESTE NESTOR DE SOUZA LASPRO e Tribunal de Justica do Estado de São Paulo, protocolado em 01/11/2018 às 15:19 , sob o número WSNE18702778505
Para conferir o original, acesse o site https://esaj.tjsp.jus.br/pastadigital/pg/abrirConferenciaDocumento.do, informe o processo 1006116-65.2018.8.26.0554 e código 5154AD9.

IDENTIFICAÇÃO DO EMITENTE

STILE COMERCIAL LTDA
AV. CARLOS MOREIRA LIMA, 667
BENTO FERREIRA - 29050-671
VITORIA - ES Fone/Fax: 2721215600

DANFE
Documento Auxiliar da Nota Fiscal Eletrônica

0 - ENTRADA
1 - SAÍDA
1

Nº. 000.030.753
Série 001
Folha 2/12

CHAVE DE ACESSO
3214 0605 7583 0600 0125 5500 1000 0307 5310 1100 0558
Consulta de autenticidade no portal nacional da NF-e
www.nfe.fazenda.gov.br/portal ou no site da Sefaz Autorizadora

NATUREZA DA OPERAÇÃO
VENDA DE MERCADORIA ENCOMENDA

PROTOCOLO DE AUTORIZAÇÃO DE USO
332140017491928 - 30/06/2014 17:03:29

INSCRIÇÃO ESTADUAL
082221871

INSCRIÇÃO ESTADUAL DO SUBST. TRIBUT.

CNPJ
05.758.306/0001-25

DADOS DOS PRODUTOS / SERVIÇOS

CÓDIGO PRODUTO	DESCRIÇÃO DO PRODUTO / SERVIÇO	NCM/SH	O/CST	CFOP	UN	QUANT.	VALOR UNIT	VALOR TOTAL	B.CALC ICMS	VALOR ICMS	VALOR IPI	ALIQ. ICMS	ALIQ. IPI
25564	COD.SCP6555 - LOT #.14D700 - PARAFUSO PEDICULAR PO LIAXIAL CANULADO 6.5X55MM ZENIUS - MS.80326170033 - VALIDADE: 22/4/2018	90211020	141	6102	UN	40,0000	257,2935	10.291,74	0,00	0,00		0,00	
25565	COD.SCP6555 - LOT #.14D701 - PARAFUSO PEDICULAR PO LIAXIAL CANULADO 6.5X55MM ZENIUS - MS.80326170033 - VALIDADE: 22/4/2018	90211020	141	6102	UN	40,0000	257,2935	10.291,74	0,00	0,00		0,00	
25566	COD.SCP7530 - LOT #.14D702 - PARAFUSO PEDICULAR PO LIAXIAL CANULADO 7.5X30MM ZENIUS - MS.80326170033 - VALIDADE: 22/4/2018	90211020	141	6102	UN	60,0000	257,2935	15.437,61	0,00	0,00		0,00	
25567	COD.SCP7530 - LOT #.14D703 - PARAFUSO PEDICULAR PO LIAXIAL CANULADO 7.5X30MM ZENIUS - MS.80326170033 - VALIDADE: 22/4/2018	90211020	141	6102	UN	20,0000	257,2935	5.145,87	0,00	0,00		0,00	
25568	COD.SCP7535 - LOT #.14D704 - PARAFUSO PEDICULAR PO LIAXIAL CANULADO 7.5X35MM ZENIUS - MS.80326170033 - VALIDADE: 22/4/2018	90211020	141	6102	UN	80,0000	257,2935	20.583,48	0,00	0,00		0,00	
25569	COD.SCP7540 - LOT #.14D705 - PARAFUSO PEDICULAR PO LIAXIAL CANULADO 7.5X40MM ZENIUS - MS.80326170033 - VALIDADE: 22/4/2018	90211020	141	6102	UN	20,0000	257,2935	5.145,87	0,00	0,00		0,00	
25570	COD.SCP7540 - LOT #.14D706 - PARAFUSO PEDICULAR PO LIAXIAL CANULADO 7.5X40MM ZENIUS - MS.80326170033 - VALIDADE: 22/4/2018	90211020	141	6102	UN	60,0000	257,2935	15.437,61	0,00	0,00		0,00	
25571	COD.SCP7545 - LOT #.14D707 - PARAFUSO PEDICULAR PO LIAXIAL CANULADO 7.5X45MM ZENIUS - MS.80326170033 - VALIDADE: 22/4/2018	90211020	141	6102	UN	40,0000	257,2935	10.291,74	0,00	0,00		0,00	
25572	COD.SCP7545 - LOT #.14D708 - PARAFUSO PEDICULAR PO LIAXIAL CANULADO 7.5X45MM ZENIUS - MS.80326170033 - VALIDADE: 22/4/2018	90211020	141	6102	UN	40,0000	257,2935	10.291,74	0,00	0,00		0,00	
25573	COD.SCP7550 - LOT #.14D709 - PARAFUSO PEDICULAR PO LIAXIAL CANULADO 7.5X50MM ZENIUS - MS.80326170033 - VALIDADE: 22/4/2018	90211020	141	6102	UN	60,0000	257,2935	15.437,61	0,00	0,00		0,00	
25574	COD.SCP7550 - LOT #.14D710 - PARAFUSO PEDICULAR PO LIAXIAL CANULADO 7.5X50MM ZENIUS - MS.80326170033 - VALIDADE: 22/4/2018	90211020	141	6102	UN	20,0000	257,2935	5.145,87	0,00	0,00		0,00	
25575	COD.SCP7555 - LOT #.14D711 - PARAFUSO PEDICULAR PO LIAXIAL CANULADO 7.5X50MM ZENIUS - MS.80326170033 - VALIDADE: 22/4/2018	90211020	141	6102	UN	80,0000	257,2935	20.583,48	0,00	0,00		0,00	
25576	COD.SCP8530 - LOT #.14D712 - PARAFUSO PEDICULAR PO LIAXIAL CANULADO 8.5X30MM ZENIUS - MS.80326170033 - VALIDADE: 22/4/2018	90211020	141	6102	UN	20,0000	257,2935	5.145,87	0,00	0,00		0,00	
25577	COD.SCP8530 - LOT #.14D713 - PARAFUSO PEDICULAR PO LIAXIAL CANULADO 8.5X30MM ZENIUS - MS.80326170033 - VALIDADE: 22/4/2018	90211020	141	6102	UN	60,0000	257,2935	15.437,61	0,00	0,00		0,00	
25578	COD.SCP8535 - LOT #.14D714 - PARAFUSO PEDICULAR PO LIAXIAL CANULADO 8.5X35MM ZENIUS - MS.80326170033 - VALIDADE: 22/4/2018	90211020	141	6102	UN	40,0000	257,2935	10.291,74	0,00	0,00		0,00	
25579	COD.SCP8535 - LOT #.14D715 - PARAFUSO PEDICULAR PO LIAXIAL CANULADO 8.5X35MM ZENIUS - MS.80326170033 - VALIDADE: 22/4/2018	90211020	141	6102	UN	40,0000	257,2935	10.291,74	0,00	0,00		0,00	
25580	COD.SCP8540 - LOT #.14D716 - PARAFUSO PEDICULAR PO LIAXIAL CANULADO 8.5X40MM ZENIUS - MS.80326170033 - VALIDADE: 22/4/2018	90211020	141	6102	UN	60,0000	257,2935	15.437,61	0,00	0,00		0,00	
25581	COD.SCP8540 - LOT #.14D717 - PARAFUSO PEDICULAR PO LIAXIAL CANULADO 8.5X40MM ZENIUS - MS.80326170033 - VALIDADE: 22/4/2018	90211020	141	6102	UN	20,0000	257,2935	5.145,87	0,00	0,00		0,00	
25582	COD.SCP8545 - LOT #.14D718 - PARAFUSO PEDICULAR PO LIAXIAL CANULADO 8.5X45MM ZENIUS - MS.80326170033 - VALIDADE: 22/4/2018	90211020	141	6102	UN	80,0000	257,2935	20.583,48	0,00	0,00		0,00	
25586	COD.SPH0705 - LOT #.11H287 - GANCHO PEDICULAR PEQU ENO 7.0X05MM - MS.80326170033 - VALIDADE: 22/4/2018	90211020	141	6102	UN	20,0000	213,5536	4.271,07	0,00	0,00		0,00	

Este documento é cópia do original, assinado digitalmente por ORESTE NESTOR DE SOUZA LASPRO e Tribunal de Justica do Estado de Sao Paulo, protocolado em 01/11/2018 às 15:19 , sob o número WSNE18702778505
Para conferir o original, acesse o site https://esaj.tjsp.jus.br/pastadigital/pg/abrirConferenciaDocumento.do, informe o processo 1006116-65.2018.8.26.0554 e código 5154AD9.

IDENTIFICAÇÃO DO EMITENTE

STILE COMERCIAL LTDA
AV. CARLOS MOREIRA LIMA, 667
BENTO FERREIRA - 29050-671
VITORIA - ES Fone/Fax: 2721215600

DANFE
Documento Auxiliar da Nota Fiscal Eletrônica

0 - ENTRADA
1 - SAÍDA
1

Nº. 000.030.753
Série 001
Folha 3/12

CHAVE DE ACESSO
3214 0605 7583 0600 0125 5500 1000 0307 5310 1100 0558

Consulta de autenticidade no portal nacional da NF-e
www.nfe.fazenda.gov.br/portal ou no site da Sefaz Autorizadora

NATUREZA DA OPERAÇÃO
VENDA DE MERCADORIA ENCOMENDA

PROTOCOLO DE AUTORIZAÇÃO DE USO
332140017491928 - 30/06/2014 17:03:29

INSCRIÇÃO ESTADUAL
082221871

INSCRIÇÃO ESTADUAL DO SUBST. TRIBUT.

CNPJ
05.758.306/0001-25

DADOS DOS PRODUTOS / SERVIÇOS

CÓDIGO PRODUTO	DESCRIÇÃO DO PRODUTO / SERVIÇO	NCM/SH	O/CST	CFOP	UN	QUANT	VALOR UNIT	VALOR TOTAL	B.CALC ICMS	VALOR ICMS	VALOR IPI	ALIQ. ICMS	ALIQ. IPI
25587	COD.SPH0707 - LOT #.12H167 - GANCHO PEDICULAR PEQU ENO 7.0X07MM - MS.80326170033 - VALIDADE: 22/4/2018	90211020	141	6102	UN	10,0000	213,5536	2.135,54	0,00	0,00		0,00	
25077	COD.MPO4520 - LOT #.14D251 - PARAFUSO PEDICULAR PO LIAXIAL 4.5X20MM NOVEL I - MS.80326170033 - VALIDADE: 22/4/2018	90211020	141	6102	UN	40,0000	172,3865	6.895,46	0,00	0,00		0,00	
25078	COD.MPO4525 - LOT #.14D253 - PARAFUSO PEDICULAR PO LIAXIAL 4.5X25MM NOVEL I - MS.80326170033 - VALIDADE: 22/4/2018	90211020	141	6102	UN	40,0000	172,3866	6.895,46	0,00	0,00		0,00	
25079	COD.MPO4530 - LOT #.14D253 - PARAFUSO PEDICULAR PO LIAXIAL 4.5X30MM NOVEL I - MS.80326170033 - VALIDADE: 22/4/2018	90211020	141	6102	UN	40,0000	172,3866	6.895,46	0,00	0,00		0,00	
25080	COD.MPO4535 - LOT #.14D254 - PARAFUSO PEDICULAR PO LIAXIAL 4.5X35MM NOVEL I - MS.80326170033 - VALIDADE: 22/4/2018	90211020	141	6102	UN	20,0000	172,3866	3.447,73	0,00	0,00		0,00	
25081	COD.MPO4535 - LOT #.14D255 - PARAFUSO PEDICULAR PO LIAXIAL 4.5X35MM NOVEL I - MS.80326170033 - VALIDADE: 22/4/2018	90211020	141	6102	UN	20,0000	172,3866	3.447,73	0,00	0,00		0,00	
25082	COD.MPO4540 - LOT #.14D256 - PARAFUSO PEDICULAR PO LIAXIAL 4.5X40MM NOVEL I - MS.80326170033 - VALIDADE: 22/4/2018	90211020	141	6102	UN	30,0000	172,3866	5.171,60	0,00	0,00		0,00	
25083	COD.MPO4540 - LOT #.14D257 - PARAFUSO PEDICULAR PO LIAXIAL 4.5X40MM NOVEL I - MS.80326170033 - VALIDADE: 22/4/2018	90211020	141	6102	UN	10,0000	172,3866	1.723,87	0,00	0,00		0,00	
25084	COD.MPO4545 - LOT #.14D258 - PARAFUSO PEDICULAR PO LIAXIAL 4.5X45MM NOVEL I - MS.80326170033 - VALIDADE: 22/4/2018	90211020	141	6102	UN	40,0000	172,3866	6.895,46	0,00	0,00		0,00	
25085	COD.MPO5525 - LOT #.14D259 - PARAFUSO PEDICULAR PO LIAXIAL 5.5X25MM NOVEL I - MS.80326170033 - VALIDADE: 22/4/2018	90211020	141	6102	UN	60,0000	172,3866	10.343,20	0,00	0,00		0,00	
25086	COD.MPO5530 - LOT #.14D260 - PARAFUSO PEDICULAR PO LIAXIAL 5.5X30MM NOVEL I - MS.80326170033 - VALIDADE: 22/4/2018	90211020	141	6102	UN	60,0000	172,3866	10.343,20	0,00	0,00		0,00	
25087	COD.MPO5535 - LOT #.14D261 - PARAFUSO PEDICULAR PO LIAXIAL 5.5X35MM NOVEL I - MS.80326170033 - VALIDADE: 22/4/2018	90211020	141	6102	UN	100,0000	172,3866	17.238,66	0,00	0,00		0,00	
25088	COD.MPO5540 - LOT #.14D262 - PARAFUSO PEDICULAR PO LIAXIAL 5.5X40MM NOVEL I - MS.80326170033 - VALIDADE: 22/4/2018	90211020	141	6102	UN	100,0000	172,3866	17.238,66	0,00	0,00		0,00	
25089	COD.MPO5545 - LOT #.14D263 - PARAFUSO PEDICULAR PO LIAXIAL 5.5X45MM NOVEL I - MS.80326170033 - VALIDADE: 22/4/2018	90211020	141	6102	UN	100,0000	172,3866	17.238,66	0,00	0,00		0,00	
25090	COD.MPO5550 - LOT #.14D264 - PARAFUSO PEDICULAR PO LIAXIAL 5.5X50MM NOVEL I - MS.80326170033 - VALIDADE: 22/4/2018	90211020	141	6102	UN	100,0000	172,3866	17.238,66	0,00	0,00		0,00	
25091	COD.MPO6530 - LOT #.14D265 - PARAFUSO PEDICULAR PO LIAXIAL 6.5X30MM NOVEL I - MS.80326170033 - VALIDADE: 22/4/2018	90211020	141	6102	UN	56,0000	172,3866	9.653,65	0,00	0,00		0,00	
25092	COD.MPO6530 - LOT #.14D266 - PARAFUSO PEDICULAR PO LIAXIAL 6.5X30MM NOVEL I - MS.80326170033 - VALIDADE: 22/4/2018	90211020	141	6102	UN	44,0000	172,3866	7.585,01	0,00	0,00		0,00	
25093	COD.MPO6535 - LOT #.14D267 - PARAFUSO PEDICULAR PO LIAXIAL 6.5X35MM NOVEL I - MS.80326170033 - VALIDADE: 22/4/2018	90211020	141	6102	UN	100,0000	172,3866	17.238,66	0,00	0,00		0,00	
25094	COD.MPO6540 - LOT #.14D268 - PARAFUSO PEDICULAR PO LIAXIAL 6.5X40MM NOVEL I - MS.80326170033 - VALIDADE: 22/4/2018	90211020	141	6102	UN	100,0000	172,3866	17.238,66	0,00	0,00		0,00	
25095	COD.MPO6540 - LOT #.14D269 - PARAFUSO PEDICULAR PO LIAXIAL 6.5X40MM NOVEL I - MS.80326170033 - VALIDADE: 22/4/2018	90211020	141	6102	UN	50,0000	172,3866	8.619,33	0,00	0,00		0,00	

Este documento é cópia do original, assinado digitalmente por ORESTE NESTOR DE SOUZA LASPRO e Tribunal de Justica do Estado de Sao Paulo, protocolado em 01/11/2018 às 15:19 , sob o número WSNE18702778505
Para conferir o original, acesse o site https://esaj.tjsp.jus.br/pastadigital/pg/abrirConferenciaDocumento.do, informe o processo 1006116-65.2018.8.26.0554 e código 5154AD9.

IDENTIFICAÇÃO DO EMITENTE

STILE COMERCIAL LTDA
AV. CARLOS MOREIRA LIMA, 667
BENTO FERREIRA - 29050-671
VITORIA - ES Fone/Fax: 2721215600

DANFE
Documento Auxiliar da Nota Fiscal Eletrônica

0 - ENTRADA
1 - SAÍDA
1

Nº. 000.030.753
Série 001
Folha 4/12

CHAVE DE ACESSO
3214 0605 7583 0600 0125 5500 1000 0307 5310 1100 0558

Consulta de autenticidade no portal nacional da NF-e www.nfe.fazenda.gov.br/portal,ou no site da Sefaz Autorizadora

NATUREZA DA OPERAÇÃO
VENDA DE MERCADORIA ENCOMENDA

PROTOCOLO DE AUTORIZAÇÃO DE USO
332140017491928 - 30/06/2014 17:03:29

INSCRIÇÃO ESTADUAL
082221871

INSCRIÇÃO ESTADUAL DO SUBST. TRIBUT.

CNPJ
05.758.306/0001-25

DADOS DOS PRODUTOS / SERVIÇOS

CÓDIGO PRODUTO	DESCRIÇÃO DO PRODUTO / SERVIÇO	NCM/SH	O/CST	CFOP	UN	QUANT	VALOR UNIT	VALOR TOTAL	B.CÁLC ICMS	VALOR ICMS	VALOR IPI	ALÍQ. ICMS	ALÍQ. IPI
25096	COD.MPO6545 - LOT #.14D270 - PARAFUSO PEDICULAR PO LIAXIAL 6.5X45MM NOVEL I - MS.80326170033 - VALIDADE: 22/4/2018	90211020	141	6102	UN	100,0000	172,3866	17.238,66	0,00	0,00		0,00	
25097	COD.MPO6545 - LOT #.14D271 - PARAFUSO PEDICULAR PO LIAXIAL 6.5X45MM NOVEL I - MS.80326170033 - VALIDADE: 22/4/2018	90211020	141	6102	UN	90,0000	172,3866	15.514,80	0,00	0,00		0,00	
25098	COD.MPO6545 - LOT #.14D272 - PARAFUSO PEDICULAR PO LIAXIAL 6.5X45MM NOVEL I - MS.80326170033 - VALIDADE: 22/4/2018	90211020	141	6102	UN	10,0000	172,3866	1.723,87	0,00	0,00		0,00	
25099	COD.MPO6550 - LOT #.14D274 - PARAFUSO PEDICULAR PO LIAXIAL 6.5X50MM NOVEL I - MS.80326170033 - VALIDADE: 22/4/2018	90211020	141	6102	UN	60,0000	172,3866	10.343,20	0,00	0,00		0,00	
25100	COD.MPO6550 - LOT #.14D273 - PARAFUSO PEDICULAR PO LIAXIAL 6.5X50MM NOVEL I - MS.80326170033 - VALIDADE: 22/4/2018	90211020	141	6102	UN	90,0000	172,3866	15.514,80	0,00	0,00		0,00	
25101	COD.MPO6555 - LOT #.14D275 - PARAFUSO PEDICULAR PO LIAXIAL 6.5X55MM NOVEL I - MS.80326170033 - VALIDADE: 22/4/2018	90211020	141	6102	UN	30,0000	172,3866	5.171,60	0,00	0,00		0,00	
25102	COD.MPO6555 - LOT #.14D276 - PARAFUSO PEDICULAR PO LIAXIAL 6.5X55MM NOVEL I - MS.80326170033 - VALIDADE: 22/4/2018	90211020	141	6102	UN	30,0000	172,3866	5.171,60	0,00	0,00		0,00	
25103	COD.MPO7530 - LOT #.14D277 - PARAFUSO PEDICULAR PO LIAXIAL 7.5X30MM NOVEL I - MS.80326170033 - VALIDADE: 22/4/2018	90211020	141	6102	UN	60,0000	172,3866	10.343,20	0,00	0,00		0,00	
25104	COD.MPO7535 - LOT #.14D278 - PARAFUSO PEDICULAR PO LIAXIAL 7.5X35MM NOVEL I - MS.80326170033 - VALIDADE: 22/4/2018	90211020	141	6102	UN	60,0000	172,3866	10.343,20	0,00	0,00		0,00	
25105	COD.MPO7540 - LOT #.14D279 - PARAFUSO PEDICULAR PO LIAXIAL 7.5X40MM NOVEL I - MS.80326170033 - VALIDADE: 22/4/2018	90211020	141	6102	UN	60,0000	172,3866	10.343,20	0,00	0,00		0,00	
25106	COD.MPO7545 - LOT #.14D280 - PARAFUSO PEDICULAR PO LIAXIAL 7.5X45MM NOVEL I - MS.80326170033 - VALIDADE: 22/4/2018	90211020	141	6102	UN	16,0000	172,3866	2.758,19	0,00	0,00		0,00	
25429	COD.WCM6535 - LOT #.11B129 - PARAFUSO MONOAXIAL CA NULADO 6.5X35MM WAVEFLEX - MS.80326170005 - VALIDADE: 23/6/2015	90211020	141	6102	UN	20,0000	239,2829	4.785,66	0,00	0,00		0,00	
25430	COD.WCM6540 - LOT #.14D505 - PARAFUSO MONOAXIAL CA NULADO 6.5X40MM WAVEFLEX - MS.80326170005 - VALIDADE: 23/6/2015	90211020	141	6102	UN	20,0000	239,2829	4.785,66	0,00	0,00		0,00	
25431	COD.WCM6545 - LOT #.13F387 - PARAFUSO MONOAXIAL CA NULADO 6.5X45MM WAVEFLEX - MS.80326170005 - VALIDADE: 23/6/2015	90211020	141	6102	UN	20,0000	239,2829	4.785,66	0,00	0,00		0,00	
25432	COD.WS100 - LOT #.14C670 - PARAFUSO BLOQUEADOR WAV EFLEX - MS.80326170005 - VALIDADE: 23/6/2015	90211020	141	6102	UN	100,0000	51,4587	5.145,87	0,00	0,00		0,00	
25433	COD.WS100 - LOT #.14C790 - PARAFUSO BLOQUEADOR WAV EFLEX - MS.80326170005 - VALIDADE: 23/6/2015	90211020	141	6102	UN	100,0000	51,4587	5.145,87	0,00	0,00		0,00	
25434	COD.WS100 - LOT #.14C791 - PARAFUSO BLOQUEADOR WAV EFLEX - MS.80326170005 - VALIDADE: 23/6/2015	90211020	141	6102	UN	100,0000	51,4587	5.145,87	0,00	0,00		0,00	
25435	COD.TR036 - LOT #.13F240 - CROSS LINK 36MM WAVEFLE X - MS.80326170005 - VALIDADE: 23/6/2015	90211020	141	6102	UN	8,0000	290,7416	2.325,93	0,00	0,00		0,00	
25436	COD.TR036 - LOT #.13F237 - CROSS LINK 36MM WAVEFLE X - MS.80326170005 - VALIDADE: 23/6/2015	90211020	141	6102	UN	2,0000	290,7417	581,48	0,00	0,00		0,00	
25437	COD.TR046 - LOT #.14D531 - CROSS LINK 46MM WAVEFLE X - MS.80326170005 - VALIDADE: 23/6/2015	90211020	141	6102	UN	10,0000	290,7416	2.907,42	0,00	0,00		0,00	
25438	COD.TR056 - LOT #.14D755 - CROSS LINK 56MM WAVEFLE X - MS.80326170005 - VALIDADE: 23/6/2015	90211020	141	6102	UN	10,0000	290,7416	2.907,42	0,00	0,00		0,00	
25439	COD.TR066 - LOT #.14D532 - CROSS LINK 66MM WAVEFLE X - MS.80326170005 - VALIDADE: 23/6/2015	90211020	141	6102	UN	10,0000	290,7416	2.907,42	0,00	0,00		0,00	
25440	COD.W16016S - LOT #.11H320 - HASTE DUAS ONDAS 16X7 .5X16MM WAVEFLEX - MS.80326170005 - VALIDADE: 23/6/2015	90211020	141	6102	UN	3,0000	900,5270	2.701,58	0,00	0,00		0,00	

Este documento é cópia do original, assinado digitalmente por ORESTE NESTOR DE SOUZA LASPRO e Tribunal de Justica do Estado de Sao Paulo, protocolado em 01/11/2018 às 15:19 , sob o número WSNE18702778505
Para conferir o original, acesse o site https://esaj.tjsp.jus.br/pastadigital/pg/abrirConferenciaDocumento.do, informe o processo 1006116-65.2018.8.26.0554 e código 5154AD9.

IDENTIFICAÇÃO DO EMITENTE

STILE COMERCIAL LTDA
AV. CARLOS MOREIRA LIMA, 667
BENTO FERREIRA - 29050-671
VITORIA - ES Fone/Fax: 2721215600

DANFE
Documento Auxiliar da Nota Fiscal Eletrônica

0 - ENTRADA
1 - SAÍDA
1

Nº. 000.030.753
Série 001
Folha 5/12

CHAVE DE ACESSO
3214 0605 7583 0600 0125 5500 1000 0307 5310 1100 0558
Consulta de autenticidade no portal nacional da NF-e
www.nfe.fazenda.gov.br/portal ou no site da Sefaz Autorizadora

NATUREZA DA OPERAÇÃO
VENDA DE MERCADORIA ENCOMENDA

PROTOCOLO DE AUTORIZAÇÃO DE USO
332140017491928 - 30/06/2014 17:03:29

INSCRIÇÃO ESTADUAL
082221871

INSCRIÇÃO ESTADUAL DO SUBST. TRIBUT.

CNPJ
05.758.306/0001-25

DADOS DOS PRODUTOS / SERVIÇOS

CÓDIGO PRODUTO	DESCRIÇÃO DO PRODUTO / SERVIÇO	NCM/SH	O/CST	CFOP	UN.	QUANT	VALOR UNIT	VALOR TOTAL	B.CALC ICMS	VALOR ICMS	VALOR IPI	ALIQ. ICMS	ALIQ. IPI
25441	COD.W16016S - LOT #.10D176 - HASTE DUAS ONDAS 16X7 .5X16MM WAVEFLEX - MS.80326170005 - VALIDADE: 23/6/2015	90211020	141	6102	UN	3,0000	900,5270	2.701,58	0,00	0,00		0,00	
25442	COD.W16016S - LOT #.11H033 - HASTE DUAS ONDAS 16X7 .5X16MM WAVEFLEX - MS.80326170005 - VALIDADE: 23/6/2015	90211020	141	6102	UN	3,0000	900,5270	2.701,58	0,00	0,00		0,00	
25443	COD.W16016S - LOT #.11L057 - HASTE DUAS ONDAS 16X7 .5X16MM WAVEFLEX - MS.80326170005 - VALIDADE: 23/6/2015	90211020	141	6102	UN	1,0000	900,5270	900,53	0,00	0,00		0,00	
25444	COD.W16020S - LOT #.13B215 - HASTE DUAS ONDAS 16X7 .5X20MM WAVEFLEX - MS.80326170005 - VALIDADE: 23/6/2015	90211020	141	6102	UN	9,0000	900,5270	8.104,74	0,00	0,00		0,00	
25445	COD.W16020S - LOT #.11I383 - HASTE DUAS ONDAS 16X7 .5X20MM WAVEFLEX - MS.80326170005 - VALIDADE: 23/6/2015	90211020	141	6102	UN	1,0000	900,5270	900,53	0,00	0,00		0,00	
25446	COD.W16025S - LOT #.08L084 - HASTE DUAS ONDAS 16X7 .5X25MM WAVEFLEX - MS.80326170005 - VALIDADE: 23/6/2015	90211020	141	6102	UN	4,0000	900,5270	3.602,11	0,00	0,00		0,00	
25447	COD.W16025S - LOT #.08L065 - HASTE DUAS ONDAS 16X7 .5X25MM WAVEFLEX - MS.80326170005 - VALIDADE: 23/6/2015	90211020	141	6102	UN	2,0000	900,5271	1.801,05	0,00	0,00		0,00	
25448	COD.W16025S - LOT #.091152 - HASTE DUAS ONDAS 16X7 .5X25MM WAVEFLEX - MS.80326170005 - VALIDADE: 23/6/2015	90211020	141	6102	UN	2,0000	900,5271	1.801,05	0,00	0,00		0,00	
25449	COD.W16025S - LOT #.09D127 - HASTE DUAS ONDAS 16X7 .5X25MM WAVEFLEX - MS.80326170005 - VALIDADE: 23/6/2015	90211020	141	6102	UN	2,0000	900,5271	1.801,05	0,00	0,00		0,00	
25450	COD.W16030S - LOT #.08L085 - HASTE DUAS ONDAS 16X7 .5X30MM WAVEFLEX - MS.80326170005 - VALIDADE: 23/6/2015	90211020	141	6102	UN	10,0000	900,5270	9.005,27	0,00	0,00		0,00	
25451	COD.W16035S - LOT #.08K057 - HASTE DUAS ONDAS 16X7 .5X35MM WAVEFLEX - MS.80326170005 - VALIDADE: 23/6/2015	90211020	141	6102	UN	5,0000	900,5270	4.502,63	0,00	0,00		0,00	
25452	COD.W16035S - LOT #.08L086 - HASTE DUAS ONDAS 16X7 .5X35MM WAVEFLEX - MS.80326170005 - VALIDADE: 23/6/2015	90211020	141	6102	UN	4,0000	900,5270	3.602,11	0,00	0,00		0,00	
25453	COD.W16035S - LOT #.08F079 - HASTE DUAS ONDAS 16X7 .5X35MM WAVEFLEX - MS.80326170005 - VALIDADE: 23/6/2015	90211020	141	6102	UN	1,0000	900,5270	900,53	0,00	0,00		0,00	
25454	COD.W16040S - LOT #.11L038 - HASTE DUAS ONDAS 16X7 .5X40MM WAVEFLEX - MS.80326170005 - VALIDADE: 23/6/2015	90211020	141	6102	UN	2,0000	1.157,8204	2.315,64	0,00	0,00		0,00	
25455	COD.W16040S - LOT #.11C007 - HASTE DUAS ONDAS 16X7 .5X40MM WAVEFLEX - MS.80326170005 - VALIDADE: 23/6/2015	90211020	141	6102	UN	1,0000	1.157,8204	1.157,82	0,00	0,00		0,00	
25456	COD.W16040S - LOT #.11H026 - HASTE DUAS ONDAS 16X7 .5X40MM WAVEFLEX - MS.80326170005 - VALIDADE: 23/6/2015	90211020	141	6102	UN	2,0000	1.157,8204	2.315,64	0,00	0,00		0,00	
25457	COD.W16040S - LOT #.14D245 - HASTE DUAS ONDAS 16X7 .5X40MM WAVEFLEX - MS.80326170005 - VALIDADE: 23/6/2015	90211020	141	6102	UN	5,0000	1.157,8204	5.789,10	0,00	0,00		0,00	
25458	COD.W16045S - LOT #.14B074 - HASTE DUAS ONDAS 16X7 .5X45MM WAVEFLEX - MS.80326170005 - VALIDADE: 23/6/2015	90211020	141	6102	UN	10,0000	1.157,8204	11.578,20	0,00	0,00		0,00	
25489	COD.W16055L - LOT #.101149 - HASTE TRES ONDAS 16X1 1.5X55MM WAVEFLEX - MS.80326170005 - VALIDADE: 23/6/2015	90211020	141	6102	UN	3,0000	1.157,8203	3.473,46	0,00	0,00		0,00	
25490	COD.W16055L - LOT #.11I266 - HASTE TRES ONDAS 16X1 1.5X55MM WAVEFLEX - MS.80326170005 - VALIDADE: 23/6/2015	90211020	141	6102	UN	7,0000	1.157,8203	8.104,74	0,00	0,00		0,00	

Este documento é cópia do original, assinado digitalmente por ORESTE NESTOR DE SOUZA LASPRO e Tribunal de Justica do Estado de Sao Paulo, protocolado em 01/11/2018 às 15:19 , sob o número WSNE18702778505
Para conferir o original, acesse o site https://esaj.tjsp.jus.br/pastadigital/pg/abrirConferenciaDocumento.do, informe o processo 1006116-65.2018.8.26.0554 e código 5154AD9.

IDENTIFICAÇÃO DO EMITENTE

STILE COMERCIAL LTDA
AV. CARLOS MOREIRA LIMA, 667
BENTO FERREIRA - 29050-671
VITORIA - ES Fone/Fax: 2721215600

DANFE
Documento Auxiliar da Nota Fiscal Eletrônica

0 - ENTRADA
1 - SAÍDA
1

Nº. 000.030.753
Série 001
Folha 6/12

CHAVE DE ACESSO
3214 0605 7583 0600 0125 5500 1000 0307 5310 1100 0558

Consulta de autenticidade no portal nacional da NF-e www.nfe.fazenda.gov.br/portal ou no site da Sefaz Autorizadora

NATUREZA DA OPERAÇÃO
VENDA DE MERCADORIA ENCOMENDA

PROTOCOLO DE AUTORIZAÇÃO DE USO
332140017491928 - 30/06/2014 17:03:29

INSCRIÇÃO ESTADUAL	INSCRIÇÃO ESTADUAL DO SUBST. TRIBUT.	CNPJ
082221871		05.758.306/0001-25

DADOS DOS PRODUTOS / SERVIÇOS

CÓDIGO PRODUTO	DESCRIÇÃO DO PRODUTO / SERVIÇO	NCM/SH	O/CST	CFOP	UN	QUANT	VALOR UNIT	VALOR TOTAL	B.CÁLC ICMS	VALOR ICMS	VALOR IPI	ALIQ. ICMS	ALIQ. IPI
25491	COD.W16060L - LOT #.12A293 - HASTE TRES ONDAS 16X1 1.5X60MM WAVEFLEX - MS.80326170005 - VALIDADE: 23/6/2015	90211020	141	6102	UN	10,0000	1.157,8203	11.578,20	0,00	0,00		0,00	
25492	COD.W16070L - LOT #.10L147 - HASTE TRES ONDAS 16X1 1.5X70MM WAVEFLEX - MS.80326170005 - VALIDADE: 23/6/2015	90211020	141	6102	UN	10,0000	1.157,8203	11.578,20	0,00	0,00		0,00	
25493	COD.W16080L - LOT #.14B182 - HASTE TRES ONDAS 16X1 1.5X80MM WAVEFLEX - MS.80326170005 - VALIDADE: 23/6/2015	90211020	141	6102	UN	10,0000	1.157,8203	11.578,20	0,00	0,00		0,00	
25494	COD.W16090L - LOT #.12C278 - HASTE TRES ONDAS 16X1 1.5X90MM WAVEFLEX - MS.80326170005 - VALIDADE: 23/6/2015	90211020	141	6102	UN	5,0000	1.157,8203	5.789,10	0,00	0,00		0,00	
25495	COD.W16090L - LOT #.10G233 - HASTE TRES ONDAS 16X1 1.5X90MM WAVEFLEX - MS.80326170005 - VALIDADE: 23/6/2015	90211020	141	6102	UN	5,0000	1.157,8203	5.789,10	0,00	0,00		0,00	
25496	COD.W16100L - LOT #.14B183 - HASTE TRES ONDAS 16X1 1.5X100MM WAVEFLEX - MS.80326170005 - VALIDADE: 23/6/2015	90211020	141	6102	UN	10,0000	1.157,8203	11.578,20	0,00	0,00		0,00	
25497	COD.R60040 - LOT #.14D116 - HASTE 6.0X40MM - MS.80 326170033 - VALIDADE: 22/4/2018	90211020	141	6102	UN	10,0000	33,4481	334,48	0,00	0,00		0,00	
25498	COD.R60050 - LOT #.14D120 - HASTE 6.0X50MM - MS.80 326170033 - VALIDADE: 22/4/2018	90211020	141	6102	UN	10,0000	36,0211	360,21	0,00	0,00		0,00	
25499	COD.R60060 - LOT #.13K133 - HASTE 6.0X60MM - MS.80 326170033 - VALIDADE: 22/4/2018	90211020	141	6102	UN	10,0000	38,5940	385,94	0,00	0,00		0,00	
25500	COD.R60070 - LOT #.14D125 - HASTE 6.0X70MM - MS.80 326170033 - VALIDADE: 22/4/2018	90211020	141	6102	UN	10,0000	48,8857	488,86	0,00	0,00		0,00	
25501	COD.R60080 - LOT #.14D134 - HASTE 6.0X80MM - MS.80 326170033 - VALIDADE: 22/4/2018	90211020	141	6102	UN	10,0000	48,8857	488,86	0,00	0,00		0,00	
25502	COD.R60090 - LOT #.14D128 - HASTE 6.0X90MM - MS.80 326170033 - VALIDADE: 22/4/2018	90211020	141	6102	UN	10,0000	61,7504	617,50	0,00	0,00		0,00	
25503	COD.R60100 - LOT #.14D129 - HASTE 6.0X100MM - MS.8 0326170033 - VALIDADE: 22/4/2018	90211020	141	6102	UN	10,0000	61,7504	617,50	0,00	0,00		0,00	
25504	COD.R60110 - LOT #.14D131 - HASTE 6.0X110MM - MS.8 0326170033 - VALIDADE: 22/4/2018	90211020	141	6102	UN	10,0000	61,7504	617,50	0,00	0,00		0,00	
25505	COD.R60120 - LOT #.13K140 - HASTE 6.0X120MM - MS.8 0326170033 - VALIDADE: 22/4/2018	90211020	141	6102	UN	10,0000	61,7504	617,50	0,00	0,00		0,00	
25506	COD.R60130 - LOT #.13K141 - HASTE 6.0X130MM - MS.8 0326170033 - VALIDADE: 22/4/2018	90211020	141	6102	UN	10,0000	61,7504	617,50	0,00	0,00		0,00	
25507	COD.R60140 - LOT #.13H445 - HASTE 6.0X140MM - MS.8 0326170033 - VALIDADE: 22/4/2018	90211020	141	6102	UN	10,0000	64,3233	643,23	0,00	0,00		0,00	
25508	COD.R60150 - LOT #.12A145 - HASTE 6.0X150MM - MS.8 0326170033 - VALIDADE: 22/4/2018	90211020	141	6102	UN	10,0000	69,4692	694,69	0,00	0,00		0,00	
25509	COD.R60160 - LOT #.13K142 - HASTE 6.0X160MM - MS.8 0326170033 - VALIDADE: 22/4/2018	90211020	141	6102	UN	10,0000	72,0422	720,42	0,00	0,00		0,00	
25510	COD.R60180 - LOT #.13K143 - HASTE 6.0X180MM - MS.8 0326170033 - VALIDADE: 22/4/2018	90211020	141	6102	UN	6,0000	79,7610	478,57	0,00	0,00		0,00	
25511	COD.R60180 - LOT #.14B420 - HASTE 6.0X180MM - MS.8 0326170033 - VALIDADE: 22/4/2018	90211020	141	6102	UN	4,0000	79,7609	319,04	0,00	0,00		0,00	
25512	COD.R60200 - LOT #.13K144 - HASTE 6.0X200MM - MS.8 0326170033 - VALIDADE: 22/4/2018	90211020	141	6102	UN	10,0000	92,6256	926,26	0,00	0,00		0,00	
25513	COD.R60220 - LOT #.12A201 - HASTE 6.0X220MM - MS.8 0326170033 - VALIDADE: 22/4/2018	90211020	141	6102	UN	10,0000	92,6256	926,26	0,00	0,00		0,00	
25514	COD.R60250 - LOT #.12A202 - HASTE 6.0X250MM - MS.8 0326170033 - VALIDADE: 22/4/2018	90211020	141	6102	UN	10,0000	92,6256	926,26	0,00	0,00		0,00	
25515	COD.R60270 - LOT #.11J247 - HASTE 6.0X270MM - MS.8 0326170033 - VALIDADE: 22/4/2018	90211020	141	6102	UN	10,0000	92,6256	926,26	0,00	0,00		0,00	
25516	COD.R60300 - LOT #.12H204 - HASTE 6.0X300MM - MS.8 0326170033 - VALIDADE: 22/4/2018	90211020	141	6102	UN	10,0000	92,6256	926,26	0,00	0,00		0,00	
25517	COD.R60400 - LOT #.14D906 - HASTE 6.0X400MM - MS.8 0326170033 - VALIDADE: 22/4/2018	90211020	141	6102	UN	10,0000	85,2512	1.852,51	0,00	0,00		0,00	
25554	COD.SCP6525 - LOT #.14D690 - PARAFUSO PEDICULAR PO LIAXIAL CANULADO 6.5X25MM ZENIUS - MS.80326170033 - VALIDADE: 22/4/2018	90211020	141	6102	UN	80,0000	257,2934	20.583,47	0,00	0,00		0,00	
25399	COD.WPO7545 - LOT #.12B522 - PARAFUSO POLIAXIAL 7.5X45MM WAVEFLEX - MS.80326170005 - VALIDADE: 23/6/2015	90211020	141	6102	UN	30,0000	187,8243	5.634,73	0,00	0,00		0,00	
25400	COD.WPO7550 - LOT #.14D328 - PARAFUSO POLIAXIAL 7.5X50MM WAVEFLEX - MS.80326170005 - VALIDADE: 23/6/2015	90211020	141	6102	UN	30,0000	187,8243	5.634,73	0,00	0,00		0,00	
25401	COD.WPO7555 - LOT #.14D329 - PARAFUSO POLIAXIAL 7.5X55MM WAVEFLEX - MS.80326170005 - VALIDADE: 23/6/2015	90211020	141	6102	UN	5,0000	187,8242	939,12	0,00	0,00		0,00	

Este documento é cópia do original, assinado digitalmente por ORESTE NESTOR DE SOUZA LASPRO e Tribunal de Justica do Estado de Sao Paulo, protocolado em 01/11/2018 às 15:19 , sob o número WSNE18702778505
Para conferir o original, acesse o site https://esaj.tjsp.jus.br/pastadigital/pg/abrirConferenciaDocumento.do, informe o processo 1006116-65.2018.8.26.0554 e código 5154AD9.

IDENTIFICAÇÃO DO EMITENTE

STILE COMERCIAL LTDA
AV. CARLOS MOREIRA LIMA, 667
BENTO FERREIRA - 29050-671
VITORIA - ES Fone/Fax: 2721215600

DANFE

Documento Auxiliar da Nota Fiscal Eletrônica

0 - ENTRADA
1 - SAÍDA
1

Nº. 000.030.753
Série 001
Folha 7/12

CHAVE DE ACESSO
3214 0605 7583 0600 0125 5500 1000 0307 5310 1100 0558

Consulta de autenticidade no portal nacional da NF-e www.nfe.fazenda.gov.br/portal ou no site da Sefaz Autorizadora

NATUREZA DA OPERAÇÃO
VENDA DE MERCADORIA ENCOMENDA

PROTOCOLO DE AUTORIZAÇÃO DE USO
332140017491928 - 30/06/2014 17:03:29

INSCRIÇÃO ESTADUAL
082221871

INSCRIÇÃO ESTADUAL DO SUBST. TRIBUT.

CNPJ
05.758.306/0001-25

DADOS DOS PRODUTOS / SERVIÇOS

CÓDIGO PRODUTO	DESCRIÇÃO DO PRODUTO / SERVIÇO	NCM/SH	O/CST	CFOP	UN	QUANT	VALOR UNIT	VALOR TOTAL	B.CÁLC ICMS	VALOR ICMS	VALOR IPI	ALIQ. ICMS	ALIQ. IPI
25402	COD.WPO7555 - LOT #.14D330 - PARAFUSO POLIAXIAL 7.5X55MM WAVEFLEX - MS.80326170005 - VALIDADE: 23/6/2015	90211020	141	6102	UN	4,0000	187,8242	751,30	0,00	0,00		0,00	
25403	COD.WPO7555 - LOT #.14D348 - PARAFUSO POLIAXIAL 7.5X55MM WAVEFLEX - MS.80326170005 - VALIDADE: 23/6/2015	90211020	141	6102	UN	21,0000	187,8243	3.944,31	0,00	0,00		0,00	
25404	COD.WPO8030 - LOT #.14D331 - PARAFUSO POLIAXIAL 8.0X30MM WAVEFLEX - MS.80326170005 - VALIDADE: 23/6/2015	90211020	141	6102	UN	30,0000	187,8243	5.634,73	0,00	0,00		0,00	
25405	COD.WPO8035 - LOT #.14D332 - PARAFUSO POLIAXIAL 8.0X35MM WAVEFLEX - MS.80326170005 - VALIDADE: 23/6/2015	90211020	141	6102	UN	2,0000	187,8242	375,65	0,00	0,00		0,00	
25406	COD.WPO8035 - LOT #.14D333 - PARAFUSO POLIAXIAL 8.0X35MM WAVEFLEX - MS.80326170005 - VALIDADE: 23/6/2015	90211020	141	6102	UN	17,0000	187,8243	3.193,01	0,00	0,00		0,00	
25407	COD.WPO8035 - LOT #.14D349 - PARAFUSO POLIAXIAL 8.0X35MM WAVEFLEX - MS.80326170005 - VALIDADE: 23/6/2015	90211020	141	6102	UN	11,0000	187,8243	2.066,07	0,00	0,00		0,00	
25408	COD.WPO8040 - LOT #.14D334 - PARAFUSO POLIAXIAL 8.0X40MM WAVEFLEX - MS.80326170005 - VALIDADE: 23/6/2015	90211020	141	6102	UN	4,0000	187,8242	751,30	0,00	0,00		0,00	
25409	COD.WPO8040 - LOT #.14D335 - PARAFUSO POLIAXIAL 8.0X40MM WAVEFLEX - MS.80326170005 - VALIDADE: 23/6/2015	90211020	141	6102	UN	26,0000	187,8243	4.883,43	0,00	0,00		0,00	
25410	COD.WPO8045 - LOT #.14D336 - PARAFUSO POLIAXIAL 8.0X45MM WAVEFLEX - MS.80326170005 - VALIDADE: 23/6/2015	90211020	141	6102	UN	11,0000	187,8243	2.066,07	0,00	0,00		0,00	
25411	COD.WPO8045 - LOT #.14D337 - PARAFUSO POLIAXIAL 8.0X45MM WAVEFLEX - MS.80326170005 - VALIDADE: 23/6/2015	90211020	141	6102	UN	19,0000	187,8243	3.568,66	0,00	0,00		0,00	
25412	COD.WMO5535 - LOT #.12I412 - PARAFUSO MONOAXIAL 5.5X35MM WAVEFLEX - MS.80326170005 - VALIDADE: 23/6/2015	90211020	141	6102	UN	30,0000	164,6678	4.940,04	0,00	0,00		0,00	
25413	COD.WMO5540 - LOT #.12I413 - PARAFUSO MONOAXIAL 5.5X40MM WAVEFLEX - MS.80326170005 - VALIDADE: 23/6/2015	90211020	141	6102	UN	30,0000	164,6678	4.940,04	0,00	0,00		0,00	
25414	COD.WMO5545 - LOT #.12C442 - PARAFUSO MONOAXIAL 5.5X45MM WAVEFLEX - MS.80326170005 - VALIDADE: 23/6/2015	90211020	141	6102	UN	30,0000	164,6678	4.940,04	0,00	0,00		0,00	
25415	COD.WMO6535 - LOT #.11J433 - PARAFUSO MONOAXIAL 6.5X35MM WAVEFLEX - MS.80326170005 - VALIDADE: 23/6/2015	90211020	141	6102	UN	30,0000	164,6678	4.940,04	0,00	0,00		0,00	
25416	COD.WMO6540 - LOT #.12I479 - PARAFUSO MONOAXIAL 6.5X40MM WAVEFLEX - MS.80326170005 - VALIDADE: 23/6/2015	90211020	141	6102	UN	30,0000	164,6678	4.940,04	0,00	0,00		0,00	
25417	COD.WMO6545 - LOT #.12I482 - PARAFUSO MONOAXIAL 6.5X45MM WAVEFLEX - MS.80326170005 - VALIDADE: 23/6/2015	90211020	141	6102	UN	30,0000	164,6678	4.940,04	0,00	0,00		0,00	
25418	COD.WMO7540 - LOT #.11C083 - PARAFUSO MONOAXIAL 7.5X40MM WAVEFLEX - MS.80326170005 - VALIDADE: 23/6/2015	90211020	141	6102	UN	30,0000	164,6678	4.940,04	0,00	0,00		0,00	
25419	COD.WMO7545 - LOT #.11H247 - PARAFUSO MONOAXIAL 7.5X45MM WAVEFLEX - MS.80326170005 - VALIDADE: 23/6/2015	90211020	141	6102	UN	20,0000	164,6678	3.293,36	0,00	0,00		0,00	
25420	COD.WMO7545 - LOT #.10E093 - PARAFUSO MONOAXIAL 7.5X45MM WAVEFLEX - MS.80326170005 - VALIDADE: 23/6/2015	90211020	141	6102	UN	6,0000	164,6678	988,01	0,00	0,00		0,00	
25421	COD.WMO7545 - LOT #.10G223 - PARAFUSO MONOAXIAL 7.5X45MM WAVEFLEX - MS.80326170005 - VALIDADE: 23/6/2015	90211020	141	6102	UN	4,0000	164,6678	658,67	0,00	0,00		0,00	
25422	COD.WRP6540 - LOT #.13F472 - PARAFUSO POLIAXIAL DE REDUCAO 6.5X40MM WAVEFLEX - MS.80326170005 - VALIDADE: 23/6/2015	90211020	141	6102	UN	10,0000	226,4183	2.264,18	0,00	0,00		0,00	
25423	COD.WRP6545 - LOT #.13L049 - PARAFUSO POLIAXIAL DE REDUCAO 6.5X45MM WAVEFLEX - MS.80326170005 - VALIDADE: 23/6/2015	90211020	141	6102	UN	10,0000	226,4183	2.264,18	0,00	0,00		0,00	
25424	COD.WRM6540 - LOT #.11K091 - PARAFUSO MONOAXIAL DE REDUCAO 6.5X40MM WAVEFLEX - MS.80326170005 - VALIDADE: 23/6/2015	90211020	141	6102	UN	10,0000	200,6889	2.006,89	0,00	0,00		0,00	

Este documento é cópia do original, assinado digitalmente por ORESTE NESTOR DE SOUZA LASPRO e Tribunal de Justica do Estado de Sao Paulo, protocolado em 01/11/2018 às 15:19 , sob o número WSNE18702778505
Para conferir o original, acesse o site https://esaj.tjsp.jus.br/pastadigital/pg/abrirConferenciaDocumento.do, informe o processo 1006116-65.2018.8.26.0554 e código 5154AD9.

IDENTIFICAÇÃO DO EMITENTE

STILE COMERCIAL LTDA
AV. CARLOS MOREIRA LIMA, 667
BENTO FERREIRA - 29050-671
VITORIA - ES Fone/Fax: 2721215600

DANFE
Documento Auxiliar da Nota Fiscal Eletrônica

0 - ENTRADA
1 - SAÍDA
1

Nº. 000.030.753
Série 001
Folha 8/12

CHAVE DE ACESSO
3214 0605 7583 0600 0125 5500 1000 0307 5310 1100 0558
Consulta de autenticidade no portal nacional da NF-e www.nfe.fazenda.gov.br/portal ou no site da Sefaz Autorizadora

NATUREZA DA OPERAÇÃO
VENDA DE MERCADORIA ENCOMENDA

PROTOCOLO DE AUTORIZAÇÃO DE USO
332140017491928 - 30/06/2014 17:03:29

INSCRIÇÃO ESTADUAL	INSCRIÇÃO ESTADUAL DO SUBST. TRIBUT.	CNPJ
082221871		05.758.306/0001-25

DADOS DOS PRODUTOS / SERVIÇOS

CÓDIGO PRODUTO	DESCRIÇÃO DO PRODUTO / SERVIÇO	NCM/SH	O/CST	CFOP	UN	QUANT	VALOR UNIT	VALOR TOTAL	B.CALC ICMS	VALOR ICMS	VALOR IPI	ALIQ. ICMS	ALIQ. IPI
25425	COD.WRM6545 - LOT #.11K100 - PARAFUSO MONOAXIAL DE REDUCAO 6.5X45MM WAVEFLEX - MS.80326170005 - VALIDADE: 23/6/2015	90211020	141	6102	UN	10,0000	200,6889	2.006,89	0,00	0,00		0,00	
25426	COD.WCM5535 - LOT # 14D617 - PARAFUSO MONOAXIAL CA NULADO 5.5X35MM WAVEFLEX - MS.80326170005 - VALIDADE: 23/6/2015	90211020	141	6102	UN	20,0000	239,2830	4.785,66	0,00	0,00		0,00	
25427	COD.WCM5540 - LOT # 14D618 - PARAFUSO MONOAXIAL CA NULADO 5.5X40MM WAVEFLEX - MS.80326170005 - VALIDADE: 23/6/2015	90211020	141	6102	UN	20,0000	239,2830	4.785,66	0,00	0,00		0,00	
25428	COD.WCM5545 - LOT #.14D619 - PARAFUSO MONOAXIAL CA NULADO 5.5X45MM WAVEFLEX - MS.80326170005 - VALIDADE: 23/6/2015	90211020	141	6102	UN	20,0000	239,2830	4.785,66	0,00	0,00		0,00	
25588	COD.SPH0707 - LOT #.12G873 - GANCHO PEDICULAR PEQU ENO 7.0X07MM - MS.80326170033 - VALIDADE: 22/4/2018	90211020	141	6102	UN	10,0000	213,5536	2.135,54	0,00	0,00		0,00	
25589	COD.SPH0905 - LOT # 11I014 - GANCHO PEDICULAR PEQU ENO 9.0X05MM - MS.80326170033 - VALIDADE: 22/4/2018	90211020	141	6102	UN	1,0000	213,5537	213,55	0,00	0,00		0,00	
25590	COD.SPH0905 - LOT #.14D450 - GANCHO PEDICULAR PEQU ENO 9.0X05MM - MS.80326170033 - VALIDADE: 22/4/2018	90211020	141	6102	UN	39,0000	213,5536	8.328,59	0,00	0,00		0,00	
25591	COD.SPH0907 - LOT #.12H529 - GANCHO PEDICULAR PEQU ENO 9.0X07MM - MS.80326170033 - VALIDADE: 22/4/2018	90211020	141	6102	UN	40,0000	213,5536	8.542,14	0,00	0,00		0,00	
25592	COD.SPH1105 - LOT #.12H683 - GANCHO PEDICULAR PEQU ENO 11.0X05MM - MS.80326170033 - VALIDADE: 22/4/2018	90211020	141	6102	UN	5,0000	213,5536	1.067,77	0,00	0,00		0,00	
25593	COD.SPH1105 - LOT #.14D451 - GANCHO PEDICULAR PEQU ENO 11.0X05MM - MS.80326170033 - VALIDADE: 22/4/2018	90211020	141	6102	UN	15,0000	213,5536	3.203,30	0,00	0,00		0,00	
25594	COD.SPH1107 - LOT #.11I083 - GANCHO PEDICULAR PEQU ENO 11.0X07MM - MS.80326170033 - VALIDADE: 22/4/2018	90211020	141	6102	UN	3,0000	213,5536	640,66	0,00	0,00		0,00	
25595	COD.SPH1107 - LOT #.14D452 - GANCHO PEDICULAR PEQU ENO 11.0X07MM - MS.80326170033 - VALIDADE: 22/4/2018	90211020	141	6102	UN	17,0000	213,5536	3.630,41	0,00	0,00		0,00	
25596	COD.OHR055 - LOT #.11I065 - GANCHO OFFSET DIREITO 55MM - MS.80326170033 - VALIDADE: 22/4/2018	90211020	141	6102	UN	11,0000	254,7206	2.801,93	0,00	0,00		0,00	
25597	COD.OHR055 - LOT #.14D629 - GANCHO OFFSET DIREITO 55MM - MS.80326170033 - VALIDADE: 22/4/2018	90211020	141	6102	UN	9,0000	254,7206	2.292,49	0,00	0,00		0,00	
25598	COD.OHL055 - LOT #.11I066 - GANCHO OFFSET ESQUERDO 55MM - MS.80326170033 - VALIDADE: 22/4/2018	90211020	141	6102	UN	20,0000	254,7206	5.094,41	0,00	0,00		0,00	
25599	COD.SA095 - LOT #.13D575 - PARAFUSO DE BLOQUEIO 9. 5 - MS.80326170033 - VALIDADE: 22/4/2018	90211020	141	6102	UN	100,0000	56,6046	5.660,46	0,00	0,00		0,00	
25600	COD.SA095 - LOT #.13E272 - PARAFUSO DE BLOQUEIO 9. 5 - MS.80326170033 - VALIDADE: 22/4/2018	90211020	141	6102	UN	100,0000	56,6046	5.660,46	0,00	0,00		0,00	
25601	COD.SA095 - LOT #.13F328 - PARAFUSO DE BLOQUEIO 9. 5 - MS.80326170033 - VALIDADE: 22/4/2018	90211020	141	6102	UN	2,0000	56,6046	113,21	0,00	0,00		0,00	
25602	COD.SA095 - LOT #.13D600 - PARAFUSO DE BLOQUEIO 9. 5 - MS.80326170033 - VALIDADE: 22/4/2018	90211020	141	6102	UN	98,0000	56,6046	5.547,25	0,00	0,00		0,00	
25603	COD.SLH0705 - LOT #.11H285 - GANCHO LAMINAR PEQUEN O 7.0X05MM - MS.80326170033 - VALIDADE: 22/4/2018	90211020	141	6102	UN	20,0000	213,5536	4.271,07	0,00	0,00		0,00	
25604	COD.SLH0707 - LOT #.12H168 - GANCHO LAMINAR PEQUEN O 7.0X07MM - MS.80326170033 - VALIDADE: 22/4/2018	90211020	141	6102	UN	20,0000	213,5536	4.271,07	0,00	0,00		0,00	
25605	COD.SLH0905 - LOT #.12H528 - GANCHO LAMINAR PEQUEN O 9.0X05MM - MS.80326170033 - VALIDADE: 22/4/2018	90211020	141	6102	UN	13,0000	213,5536	2.776,20	0,00	0,00		0,00	
25606	COD.SLH0905 - LOT #.14D453 - GANCHO LAMINAR PEQUEN O 9.0X05MM - MS.80326170033 - VALIDADE: 22/4/2018	90211020	141	6102	UN	27,0000	213,5536	5.765,95	0,00	0,00		0,00	
25607	COD.SLH0907 - LOT #.11I012 - GANCHO LAMINAR PEQUEN O 9.0X07MM - MS.80326170033 - VALIDADE: 22/4/2018	90211020	141	6102	UN	31,0000	213,5536	6.620,16	0,00	0,00		0,00	

Este documento é cópia do original, assinado digitalmente por ORESTE NESTOR DE SOUZA LASPRO e Tribunal de Justica do Estado de Sao Paulo, protocolado em 01/11/2018 às 15:19 , sob o número WSNE18702778505
Para conferir o original, acesse o site https://esaj.tjsp.jus.br/pastadigital/pg/abrirConferenciaDocumento.do, informe o processo 1006116-65.2018.8.26.0554 e código 5154AD9.

IDENTIFICAÇÃO DO EMITENTE

STILE COMERCIAL LTDA
AV. CARLOS MOREIRA LIMA, 667
BENTO FERREIRA - 29050-671
VITORIA - ES Fone/Fax: 2721215600

DANFE

Documento Auxiliar da Nota Fiscal Eletrônica

0 - ENTRADA
1 - SAÍDA
1

Nº. 000.030.753
Série 001
Folha 9/12

CHAVE DE ACESSO
3214 0605 7583 0600 0125 5500 1000 0307 5310 1100 0558

Consulta de autenticidade no portal nacional da NF-e www.nfe.fazenda.gov.br/portal ou no site da Sefaz Autorizadora

NATUREZA DA OPERAÇÃO
VENDA DE MERCADORIA ENCOMENDA

PROTOCOLO DE AUTORIZAÇÃO DE USO
332140017491928 - 30/06/2014 17:03:29

INSCRIÇÃO ESTADUAL	INSCRIÇÃO ESTADUAL DO SUBST. TRIBUT.	CNPJ
082221871		05.758.306/0001-25

DADOS DOS PRODUTOS / SERVIÇOS

CÓDIGO PRODUTO	DESCRIÇÃO DO PRODUTO / SERVIÇO	NCM/SH	O/CST	CFOP	UN	QUANT	VALOR UNIT	VALOR TOTAL	B.CALC ICMS	VALOR ICMS	VALOR IPI	ALIQ. ICMS	ALIQ. IPI
25608	COD.SLH0907 - LOT #.14D454 - GANCHO LAMINAR PEQUEN O 9.0X07MM - MS.80326170033 - VALIDADE: 22/4/2018	90211020	141	6102	UN	9,0000	213,5536	1.921,98	0,00	0,00		0,00	
25609	COD.SLH1105 - LOT #.12H682 - GANCHO LAMINAR PEQUEN O 11.0X05MM - MS.80326170033 - VALIDADE: 22/4/2018	90211020	141	6102	UN	2,0000	213,5536	427,11	0,00	0,00		0,00	
25610	COD.SLH1105 - LOT #.14D455 - GANCHO LAMINAR PEQUEN O 11.0X05MM - MS.80326170033 - VALIDADE: 22/4/2018	90211020	141	6102	UN	18,0000	213,5536	3.843,96	0,00	0,00		0,00	
25611	COD.SLH1107 - LOT #.12H681 - GANCHO LAMINAR PEQUEN O 11.0X07MM - MS.80326170033 - VALIDADE: 22/4/2018	90211020	141	6102	UN	3,0000	213,5536	640,66	0,00	0,00		0,00	
25612	COD.SLH1107 - LOT #.14D456 - GANCHO LAMINAR PEQUEN O 11.0X07MM - MS.80326170033 - VALIDADE: 22/4/2018	90211020	141	6102	UN	17,0000	213,5536	3.630,41	0,00	0,00		0,00	
25613	COD.SLAH003 - LOT #.12H085 - GANCHO ANGULADO ESQUE RDO 18X7MM ZENIUS - MS.80326170033 - VALIDADE: 22/4/2018	90211020	141	6102	UN	4,0000	226,4183	905,67	0,00	0,00		0,00	
25614	COD.SLAH003 - LOT #.11I270 - GANCHO ANGULADO ESQUE RDO 18X7MM ZENIUS - MS.80326170033 - VALIDADE: 22/4/2018	90211020	141	6102	UN	8,0000	226,4183	1.811,35	0,00	0,00		0,00	
25615	COD.SLAH003 - LOT #.14D560 - GANCHO ANGULADO ESQUE RDO 18X7MM ZENIUS - MS.80326170033 - VALIDADE: 22/4/2018	90211020	141	6102	UN	8,0000	226,4183	1.811,35	0,00	0,00		0,00	
25616	COD.SLAH103 - LOT #.12I296 - GANCHO ANGULADO ESQUE RDO 30X7MM ZENIUS - MS.80326170033 - VALIDADE: 22/4/2018	90211020	141	6102	UN	5,0000	226,4183	1.132,09	0,00	0,00		0,00	
25617	COD.SLAH103 - LOT #.11I132 - GANCHO ANGULADO ESQUE RDO 30X7MM ZENIUS - MS.80326170033 - VALIDADE: 22/4/2018	90211020	141	6102	UN	15,0000	226,4183	3.396,27	0,00	0,00		0,00	
25618	COD.SRAH003 - LOT #.12H084 - GANCHO ANGULADO DIREI TO 18X7MM ZENIUS - MS.80326170033 - VALIDADE: 22/4/2018	90211020	141	6102	UN	6,0000	226,4179	1.358,51	0,00	0,00		0,00	
25619	COD.SRAH003 - LOT #.11I268 - GANCHO ANGULADO DIREI TO 18X7MM ZENIUS - MS.80326170033 - VALIDADE: 22/4/2018	90211020	141	6102	UN	9,0000	226,4179	2.037,76	0,00	0,00		0,00	
25620	COD.SRAH003 - LOT #.14D559 - GANCHO ANGULADO DIREI TO 18X7MM ZENIUS - MS.80326170033 - VALIDADE: 22/4/2018	90211020	141	6102	UN	5,0000	226,4179	1.132,09	0,00	0,00		0,00	
25621	COD.SRAH103 - LOT #.11I135 - GANCHO ANGULADO DIREI TO 30X7MM ZENIUS - MS.80326170033 - VALIDADE: 22/4/2018	90211020	141	6102	UN	20,0000	226,4179	4.528,36	0,00	0,00		0,00	
25622	COD.SA095 - LOT #.13F323 - PARAFUSO DE BLOQUEIO 9. 5 - MS.80326170033 - VALIDADE: 22/4/2018	90211020	141	6102	UN	100,0000	56,6045	5.660,45	0,00	0,00		0,00	
25623	COD.IS6540 - LOT #.13D701 - PARAFUSO SACRO-ILIACO 6.5X40MM - MS.80326170033 - VALIDADE: 22/4/2018	90211020	141	6102	UN	40,0000	113,2089	4.528,36	0,00	0,00		0,00	
25624	COD.IS6545 - LOT #.14D101 - PARAFUSO SACRO-ILIACO 6.5X45MM - MS.80326170033 - VALIDADE: 22/4/2018	90211020	141	6102	UN	40,0000	113,2089	4.528,36	0,00	0,00		0,00	
25625	COD.IS6550 - LOT #.14C802 - PARAFUSO SACRO-ILIACO 6.5X50MM - MS.80326170033 - VALIDADE: 22/4/2018	90211020	141	6102	UN	40,0000	113,2089	4.528,36	0,00	0,00		0,00	
25626	COD.IS6555 - LOT #.12C477 - PARAFUSO SACRO-ILIACO 6.5X55MM - MS.80326170033 - VALIDADE: 22/4/2018	90211020	141	6102	UN	40,0000	113,2089	4.528,36	0,00	0,00		0,00	
25627	COD.IS7540 - LOT #.14B036 - PARAFUSO SACRO-ILIACO 7.5X40MM - MS.80326170033 - VALIDADE: 22/4/2018	90211020	141	6102	UN	40,0000	113,2089	4.528,36	0,00	0,00		0,00	
25628	COD.IS7545 - LOT #.14D391 - PARAFUSO SACRO-ILIACO 7.5X45MM - MS.80326170033 - VALIDADE: 22/4/2018	90211020	141	6102	UN	40,0000	113,2089	4.528,36	0,00	0,00		0,00	
25629	COD.IS7550 - LOT #.14D393 - PARAFUSO SACRO-ILIACO 7.5X50MM - MS.80326170033 - VALIDADE: 22/4/2018	90211020	141	6102	UN	40,0000	113,2089	4.528,36	0,00	0,00		0,00	
25630	COD.IS7555 - LOT #.14D392 - PARAFUSO SACRO-ILIACO 7.5X55MM - MS.80326170033 - VALIDADE: 22/4/2018	90211020	141	6102	UN	40,0000	113,2089	4.528,36	0,00	0,00		0,00	
25631	COD.TCS5555 - LOT #.11I076 - CONECTOR TRANSVERSO P EQUENO 5.5X55MM - MS.80326170033 - VALIDADE: 22/4/2018	90211020	141	6102	UN	20,0000	169,8134	3.396,27	0,00	0,00		0,00	
25632	COD.TCL5555 - LOT #.14D877 - CONECTOR TRANSVERSO G RANDE 5.5X55MM - MS.80326170033 - VALIDADE: 22/4/2018	90211020	141	6102	UN	20,0000	169,8134	3.396,27	0,00	0,00		0,00	
25633	COD.SCL055 - LOT #.14D850 - CONECTOR COM RANHURA E SQUERDO 55MM - MS.80326170033 - VALIDADE: 22/4/2018	90211020	141	6102	UN	20,0000	236,7096	4.734,19	0,00	0,00		0,00	

Por DANFEOnline danfeonline.com.br e NFePHP - nfephp.org

Este documento é cópia do original, assinado digitalmente por ORESTE NESTOR DE SOUZA LASPRO e Tribunal de Justica do Estado de Sao Paulo, protocolado em 01/11/2018 às 15:19 , sob o número WSNE18702778505
Para conferir o original, acesse o site https://esaj.tjsp.jus.br/pastadigital/pg/abrirConferenciaDocumento.do, informe o processo 1006116-65.2018.8.26.0554 e código 5154AD9.

IDENTIFICAÇÃO DO EMITENTE

STILE COMERCIAL LTDA
AV. CARLOS MOREIRA LIMA, 667
BENTO FERREIRA - 29050-671
VITORIA - ES Fone/Fax: 2721215600

DANFE
Documento Auxiliar da Nota Fiscal Eletrônica

0 - ENTRADA
1 - SAÍDA
1

Nº. 000.030.753
Série 001
Folha 10/12

CHAVE DE ACESSO
3214 0605 7583 0600 0125 5500 1000 0307 5310 1100 0558

Consulta de autenticidade no portal nacional da NF-e
www.nfe.fazenda.gov.br/portal ou no site da Sefaz Autorizadora

NATUREZA DA OPERAÇÃO
VENDA DE MERCADORIA ENCOMENDA

PROTOCOLO DE AUTORIZAÇÃO DE USO
332140017491928 - 30/06/2014 17:03:29

INSCRIÇÃO ESTADUAL	INSCRIÇÃO ESTADUAL DO SUBST. TRIBUT.	CNPJ
082221871		05.758.306/0001-25

DADOS DOS PRODUTOS / SERVIÇOS

CÓDIGO PRODUTO	DESCRIÇÃO DO PRODUTO / SERVIÇO	NCM/SH	O/CST	CFOP	UN	QUANT	VALOR UNIT	VALOR TOTAL	B.CALC ICMS	VALOR ICMS	VALOR IPI	ALIQ. ICMS	ALIQ. IPI
25634	COD.SCR055 - LOT #.14D851 - CONECTOR COM RANHURA D IREITO 55MM - MS.80326170033 - VALIDADE: 22/4/2018	90211020	141	6102	UN	20,0000	236,7096	4.734,19	0,00	0,00		0,00	
25635	COD.SDRC5555 - LOT #.14D878 - CONECTOR DE BARRA DU PLO 5.5X55MM - MS 80326170033 - VALIDADE: 22/4/2018	90211020	141	6102	UN	20,0000	141,5112	2.830,22	0,00	0,00		0,00	
25636	COD.SRC5555 - LOT #.14D879 - CONECTOR DE BARRA SIM PLES 5.5X55MM - MS.80326170033 - VALIDADE: 22/4/2018	90211020	141	6102	UN	20,0000	128,6465	2.572,93	0,00	0,00		0,00	
25107	COD.MPO7545 - LOT #.14D281 - PARAFUSO PEDICULAR PO LIAXIAL 7.5X45MM NOVEL I - MS.80326170033 - VALIDADE: 22/4/2018	90211020	141	6102	UN	44,0000	172,3866	7.585,01	0,00	0,00		0,00	
25108	COD.MPO7550 - LOT #.14D282 - PARAFUSO PEDICULAR PO LIAXIAL 7.5X50MM NOVEL I - MS.80326170033 - VALIDADE: 22/4/2018	90211020	141	6102	UN	60,0000	172,3865	10.343,19	0,00	0,00		0,00	
25109	COD.MPO7555 - LOT #.14D283 - PARAFUSO PEDICULAR PO LIAXIAL 7.5X55MM NOVEL I - MS.80326170033 - VALIDADE: 22/4/2018	90211020	141	6102	UN	21,0000	172,3865	3.620,12	0,00	0,00		0,00	
25110	COD.MPO7555 - LOT #.14D284 - PARAFUSO PEDICULAR PO LIAXIAL 7.5X55MM NOVEL I - MS.80326170033 - VALIDADE: 22/4/2018	90211020	141	6102	UN	39,0000	172,3865	6.723,08	0,00	0,00		0,00	
25111	COD.MPO8030 - LOT #.14D285 - PARAFUSO PEDICULAR PO LIAXIAL 8.0X30MM NOVEL I - MS.80326170033 - VALIDADE: 22/4/2018	90211020	141	6102	UN	60,0000	172,3865	10.343,19	0,00	0,00		0,00	
25112	COD.MPO8035 - LOT #.14D286 - PARAFUSO PEDICULAR PO LIAXIAL 8.0X35MM NOVEL I - MS.80326170033 - VALIDADE: 22/4/2018	90211020	141	6102	UN	40,0000	172,3866	6.895,46	0,00	0,00		0,00	
25113	COD.MPO8035 - LOT #.14D287 - PARAFUSO PEDICULAR PO LIAXIAL 8.0X35MM NOVEL I - MS.80326170033 - VALIDADE: 22/4/2018	90211020	141	6102	UN	20,0000	172,3866	3.447,73	0,00	0,00		0,00	
25114	COD.MPO8040 - LOT #.14D288 - PARAFUSO PEDICULAR PO LIAXIAL 8.0X40MM NOVEL I - MS.80326170033 - VALIDADE: 22/4/2018	90211020	141	6102	UN	60,0000	172,3865	10.343,19	0,00	0,00		0,00	
25115	COD.MPO8045 - LOT #.14D289 - PARAFUSO PEDICULAR PO LIAXIAL 8.0X45MM NOVEL I - MS.80326170033 - VALIDADE: 22/4/2018	90211020	141	6102	UN	40,0000	172,3866	6.895,46	0,00	0,00		0,00	
25116	COD.MPO8045 - LOT #.14D290 - PARAFUSO PEDICULAR PO LIAXIAL 8.0X45MM NOVEL I - MS.80326170033 - VALIDADE: 22/4/2018	90211020	141	6102	UN	20,0000	172,3866	3.447,73	0,00	0,00		0,00	
25117	COD.MRP6540 - LOT #.14D291 - PARAFUSO PEDICULAR PO LIAXIAL DE REDUCAO 6.5X40MM NOVEL I - MS.80326170033 - VALIDADE: 22/4/2018	90211020	141	6102	UN	20,0000	208,4076	4.168,15	0,00	0,00		0,00	
25118	COD.MRP6545 - LOT #.14D292 - PARAFUSO PEDICULAR PO LIAXIAL DE REDUCAO 6.5X45MM NOVEL I - MS.80326170033 - VALIDADE: 22/4/2018	90211020	141	6102	UN	20,0000	208,4076	4.168,15	0,00	0,00		0,00	
25119	COD.MRM6540 - LOT #.12C554 - PARAFUSO PEDICULAR MO NOAXIAL DE REDUCAO 6.5X40MM NOVEL I - MS.80326170033 - VALIDADE: 22/4/2018	90211020	141	6102	UN	20,0000	182,6783	3.653,57	0,00	0,00		0,00	
25120	COD.MRM6545 - LOT #.13F476 - PARAFUSO PEDICULAR MO NOAXIAL DE REDUCAO 6.5X45MM NOVEL I - MS.80326170033 - VALIDADE: 22/4/2018	90211020	141	6102	UN	20,0000	182,6783	3.653,57	0,00	0,00		0,00	
25121	COD.MRM6550 - LOT #.13F477 - PARAFUSO PEDICULAR MO NOAXIAL DE REDUCAO 6.5X50MM NOVEL I - MS.80326170033 - VALIDADE: 22/4/2018	90211020	141	6102	UN	30,0000	182,6783	5.480,35	0,00	0,00		0,00	
25122	COD.MMO4530 - LOT #.11D129 - PARAFUSO PEDICULAR MO NOAXIAL 4.5X30MM NOVEL I - MS.80326170033 VALIDADE: 22/4/2018	90211020	141	6102	UN	40,0000	146,6572	5.866,29	0,00	0,00		0,00	
25123	COD.MMO4535 - LOT #.11D130 - PARAFUSO PEDICULAR MO NOAXIAL 4.5X35MM NOVEL I - MS.80326170033 - VALIDADE: 22/4/2018	90211020	141	6102	UN	35,0000	146,6572	5.133,00	0,00	0,00		0,00	
25124	COD.MMO4535 - LOT #.14D725 - PARAFUSO PEDICULAR MO NOAXIAL 4.5X35MM NOVEL I - MS.80326170033 - VALIDADE: 22/4/2018	90211020	141	6102	UN	5,0000	146,6572	733,29	0,00	0,00		0,00	

Este documento é cópia do original, assinado digitalmente por ORESTE NESTOR DE SOUZA LASPRO e Tribunal de Justica do Estado de Sao Paulo, protocolado em 01/11/2018 às 15:19 , sob o número WSNE18702778505
Para conferir o original, acesse o site https://esaj.tjsp.jus.br/pastadigital/pg/abrirConferenciaDocumento.do, informe o processo 1006116-65.2018.8.26.0554 e código 5154AD9.

IDENTIFICAÇÃO DO EMITENTE

STILE COMERCIAL LTDA
AV. CARLOS MOREIRA LIMA, 667
BENTO FERREIRA - 29050-671
VITORIA - ES Fone/Fax: 2721215600

DANFE
Documento Auxiliar da Nota Fiscal Eletrônica

0 - ENTRADA
1 - SAÍDA
1

Nº. 000.030.753
Série 001
Folha 11/12

CHAVE DE ACESSO
3214 0605 7583 0600 0125 5500 1000 0307 5310 1100 0558

Consulta de autenticidade no portal nacional da NF-e www.nfe.fazenda.gov.br/portal ou no site da Sefaz Autorizadora

NATUREZA DA OPERAÇÃO
VENDA DE MERCADORIA ENCOMENDA

PROTOCOLO DE AUTORIZAÇÃO DE USO
332140017491928 - 30/06/2014 17:03:29

INSCRIÇÃO ESTADUAL	INSCRIÇÃO ESTADUAL DO SUBST. TRIBUT.	CNPJ
082221871		05.758.306/0001-25

DADOS DOS PRODUTOS / SERVIÇOS

CÓDIGO PRODUTO	DESCRIÇÃO DO PRODUTO / SERVIÇO	NCM/SH	O/CST	CFOP	UN	QUANT	VALOR UNIT	VALOR TOTAL	B.CALC ICMS	VALOR ICMS	VALOR IPI	ALIQ. ICMS	ALIQ. IPI
25125	COD.MMO4540 - LOT #.11D726 - PARAFUSO PEDICULAR MO NOAXIAL 4.5X40MM NOVEL I - MS.80326170033 - VALIDADE: 22/4/2018	90211020	141	6102	UN	15,0000	146,6572	2.199,86	0,00	0,00		0,00	
25126	COD.MMO4540 - LOT #.14D726 - PARAFUSO PEDICULAR MO NOAXIAL 4.5X40MM NOVEL I - MS.80326170033 - VALIDADE: 22/4/2018	90211020	141	6102	UN	25,0000	146,6572	3.666,43	0,00	0,00		0,00	
25127	COD.MMO4545 - LOT #.11D132 - PARAFUSO PEDICULAR MO NOAXIAL 4.5X45MM NOVEL I - MS.80326170033 - VALIDADE: 22/4/2018	90211020	141	6102	UN	40,0000	146,6572	5.866,29	0,00	0,00		0,00	
25128	COD.MMO5530 - LOT #.11C087 - PARAFUSO PEDICULAR MO NOAXIAL 5.5X30MM NOVEL I - MS.80326170033 - VALIDADE: 22/4/2018	90211020	141	6102	UN	30,0000	146,6572	4.399,72	0,00	0,00		0,00	
25129	COD.MMO5535 - LOT #.12K382 - PARAFUSO PEDICULAR MO NOAXIAL 5.5X35MM NOVEL I - MS.80326170033 - VALIDADE: 22/4/2018	90211020	141	6102	UN	40,0000	146,6572	5.866,29	0,00	0,00		0,00	
25130	COD.MMO5540 - LOT #.11D258 - PARAFUSO PEDICULAR MO NOAXIAL 5.5X40MM NOVEL I - MS.80326170033 - VALIDADE: 22/4/2018	90211020	141	6102	UN	40,0000	146,6572	5.866,29	0,00	0,00		0,00	
25131	COD.MMO5545 - LOT #.11D260 - PARAFUSO PEDICULAR MO NOAXIAL 5.5X45MM NOVEL I - MS.80326170033 - VALIDADE: 22/4/2018	90211020	141	6102	UN	40,0000	146,6572	5.866,29	0,00	0,00		0,00	
25132	COD.MMO5550 - LOT #.10D061 - PARAFUSO PEDICULAR MO NOAXIAL 5.5X50MM NOVEL I - MS.80326170033 - VALIDADE: 22/4/2018	90211020	141	6102	UN	30,0000	146,6572	4.399,72	0,00	0,00		0,00	
25133	COD.MMO5555 - LOT #.11C090 - PARAFUSO PEDICULAR MO NOAXIAL 5.5X55MM NOVEL I - MS.80326170033 - VALIDADE: 22/4/2018	90211020	141	6102	UN	30,0000	146,6572	4.399,72	0,00	0,00		0,00	
25134	COD.MMO6530 - LOT #.11C251 - PARAFUSO PEDICULAR MO NOAXIAL 6.5X30MM NOVEL I - MS.80326170033 - VALIDADE: 22/4/2018	90211020	141	6102	UN	30,0000	146,6572	4.399,72	0,00	0,00		0,00	
25135	COD.MMO6535 - LOT #.12F564 - PARAFUSO PEDICULAR MO NOAXIAL 6.5X35MM NOVEL I - MS.80326170033 - VALIDADE: 22/4/2018	90211020	141	6102	UN	40,0000	146,6572	5.866,29	0,00	0,00		0,00	
25136	COD.MMO6540 - LOT #.13K019 - PARAFUSO PEDICULAR MO NOAXIAL 6.5X40MM NOVEL I - MS.80326170033 - VALIDADE: 22/4/2018	90211020	141	6102	UN	40,0000	146,6572	5.866,29	0,00	0,00		0,00	
25137	COD.MMO6545 - LOT #.13F075 - PARAFUSO PEDICULAR MO NOAXIAL 6.5X45MM NOVEL I - MS.80326170033 - VALIDADE: 22/4/2018	90211020	141	6102	UN	5,0000	146,6573	733,29	0,00	0,00		0,00	
25138	COD.MMO6545 - LOT #.13F074 - PARAFUSO PEDICULAR MO NOAXIAL 6.5X45MM NOVEL I - MS.80326170033 - VALIDADE: 22/4/2018	90211020	141	6102	UN	5,0000	146,6573	733,29	0,00	0,00		0,00	
25139	COD.MMO6545 - LOT #.14D727 - PARAFUSO PEDICULAR MO NOAXIAL 6.5X45MM NOVEL I - MS.80326170033 - VALIDADE: 22/4/2018	90211020	141	6102	UN	30,0000	146,6573	4.399,72	0,00	0,00		0,00	
25140	COD.MMO6550 - LOT #.13D173 - PARAFUSO PEDICULAR MO NOAXIAL 6.5X50MM NOVEL I - MS.80326170033 - VALIDADE: 22/4/2018	90211020	141	6102	UN	15,0000	146,6573	2.199,86	0,00	0,00		0,00	
25141	COD.MMO6550 - LOT #.13D728 - PARAFUSO PEDICULAR MO NOAXIAL 6.5X50MM NOVEL I - MS.80326170033 - VALIDADE: 22/4/2018	90211020	141	6102	UN	15,0000	146,6573	2.199,86	0,00	0,00		0,00	
25142	COD.MMO6555 - LOT #.10D004 - PARAFUSO PEDICULAR MO NOAXIAL 6.5X55MM NOVEL I - MS.80326170033 - VALIDADE: 22/4/2018	90211020	141	6102	UN	30,0000	146,6573	4.399,72	0,00	0,00		0,00	
25143	COD.MMO7540 - LOT #.13E031 - PARAFUSO PEDICULAR MO NOAXIAL 7.5X40MM NOVEL I - MS.80326170033 - VALIDADE: 22/4/2018	90211020	141	6102	UN	40,0000	146,6573	5.866,29	0,00	0,00		0,00	
25144	COD.MMO7545 - LOT #.13E121 - PARAFUSO PEDICULAR MO NOAXIAL 7.5X45MM NOVEL I - MS.80326170033 - VALIDADE: 22/4/2018	90211020	141	6102	UN	40,0000	146,6573	5.866,29	0,00	0,00		0,00	

Este documento é cópia do original, assinado digitalmente por ORESTE NESTOR DE SOUZA LASPRO e Tribunal de Justica do Estado de Sao Paulo, protocolado em 01/11/2018 às 15:19 , sob o número WSNE18702778505
Para conferir o original, acesse o site https://esaj.tjsp.jus.br/pastadigital/pg/abrirConferenciaDocumento.do, informe o processo 1006116-65.2018.8.26.0554 e código 5154AD9.

IDENTIFICAÇÃO DO EMITENTE

STILE COMERCIAL LTDA
AV. CARLOS MOREIRA LIMA, 667
BENTO FERREIRA - 29050-671
VITORIA - ES Fone/Fax: 2721215600

DANFE

Documento Auxiliar da Nota Fiscal Eletrônica

0 - ENTRADA
1 - SAÍDA
1

Nº. 000.030.753
Série 001
Folha 12/12

CHAVE DE ACESSO
3214 0605 7583 0600 0125 5500 1000 0307 5310 1100 0558

Consulta de autenticidade no portal nacional da NF-e
www.nfe.fazenda.gov.br/portal ou no site da Sefaz Autorizadora

NATUREZA DA OPERAÇÃO
VENDA DE MERCADORIA ENCOMENDA

PROTOCOLO DE AUTORIZAÇÃO DE USO
332140017491928 - 30/06/2014 17:03:29

INSCRIÇÃO ESTADUAL	INSCRIÇÃO ESTADUAL DO SUBST. TRIBUT.	CNPJ
082221871		05.758.306/0001-25

DADOS DOS PRODUTOS / SERVIÇOS

CÓDIGO PRODUTO	DESCRIÇÃO DO PRODUTO / SERVIÇO	NCM/SH	O/CST	CFOP	UN	QUANT	VALOR UNIT	VALOR TOTAL	B.CALC ICMS	VALOR ICMS	VALOR IPI	ALIQ ICMS	ALIQ
25145	COD.MMO7550 - LOT #.11D254 - PARAFUSO PEDICULAR MO NOAXIAL 7.5X50MM NOVEL I - MS.80326170033 - VALIDADE: 22/4/2018	90211020	141	6102	UN	30,0000	146,6573	4.399,72	0,00	0,00		0,00	
25146	COD.SB100 - LOT #.14B442 - PARAFUSO DE BLOQUEIO 10 - MS.80326170033 - VALIDADE: 22/4/2018	90211020	141	6102	UN	100,0000	25,7293	2.572,93	0,00	0,00		0,00	
25147	COD.SB100 - LOT #.14B445 - PARAFUSO DE BLOQUEIO 10 - MS.80326170033 - VALIDADE: 22/4/2018	90211020	141	6102	UN	100,0000	25,7293	2.572,93	0,00	0,00		0,00	
25148	COD.SB100 - LOT #.14B447 - PARAFUSO DE BLOQUEIO 10 - MS.80326170033 - VALIDADE: 22/4/2018	90211020	141	6102	UN	100,0000	25,7293	2.572,93	0,00	0,00		0,00	
25149	COD.SB100 - LOT #.14B165 - PARAFUSO DE BLOQUEIO 10 - MS.80326170033 - VALIDADE: 22/4/2018	90211020	141	6102	UN	6,0000	25,7293	154,38	0,00	0,00		0,00	
25150	COD.SB100 - LOT #.14D443 - PARAFUSO DE BLOQUEIO 10 - MS.80326170033 - VALIDADE: 22/4/2018	90211020	141	6102	UN	94,0000	25,7294	2.418,56	0,00	0,00		0,00	
25151	COD.MCM5535 - LOT #.14D620 - PARAFUSO PEDICULAR MO NOAXIAL CANULADO 5.5X35MM NOVEL I - MS.80326170033 - VALIDADE: 22/4/2018	90211020	141	6102	UN	30,0000	192,9701	5.789,10	0,00	0,00		0,00	
25152	COD.MCM5540 - LOT #.14D621 - PARAFUSO PEDICULAR MO NOAXIAL CANULADO 5.5X40MM NOVEL I - MS.80326170033 - VALIDADE: 22/4/2018	90211020	141	6102	UN	30,0000	192,9701	5.789,10	0,00	0,00		0,00	
25153	COD.MCM5545 - LOT #.14D622 - PARAFUSO PEDICULAR MO NOAXIAL CANULADO 5.5X45MM NOVEL I - MS.80326170033 - VALIDADE: 22/4/2018	90211020	141	6102	UN	30,0000	192,9701	5.789,10	0,00	0,00		0,00	
25154	COD.MCM5550 - LOT #.14D623 - PARAFUSO PEDICULAR MO NOAXIAL CANULADO 5.5X50MM NOVEL I - MS.80326170033 - VALIDADE: 22/4/2018	90211020	141	6102	UN	30,0000	192,9701	5.789,10	0,00	0,00		0,00	
25155	COD.MCM6535 - LOT #.14D624 - PARAFUSO PEDICULAR MO NOAXIAL CANULADO 6.5X35MM NOVEL I - MS.80326170033 - VALIDADE: 22/4/2018	90211020	141	6102	UN	30,0000	192,9701	5.789,10	0,00	0,00		0,00	
25156	COD.MCM6540 - LOT #.14D625 - PARAFUSO PEDICULAR MO NOAXIAL CANULADO 6.5X40MM NOVEL I - MS.80326170033 - VALIDADE: 22/4/2018	90211020	141	6102	UN	30,0000	192,9701	5.789,10	0,00	0,00		0,00	
25157	COD.MCM6545 - LOT #.14D626 - PARAFUSO PEDICULAR MO NOAXIAL CANULADO 6.5X45MM NOVEL I - MS.80326170033 - VALIDADE: 22/4/2018	90211020	141	6102	UN	30,0000	192,9701	5.789,10	0,00	0,00		0,00	

Este documento é cópia do original, assinado digitalmente por ORESTE NESTOR DE SOUZA LASPRO e Tribunal de Justica do Estado de Sao Paulo, protocolado em 01/11/2018 às 15:19 , sob o número WSNE18702778505
Para conferir o original, acesse o site https://esaj.tjsp.jus.br/pastadigital/pg/abrirConferenciaDocumento.do, informe o processo 1006116-65.2018.8.26.0554 e código 5154AD9.

RECEBEMOS DE STILE COMERCIAL LTDA OS PRODUTOS E/OU SERVIÇOS CONSTANTES DA NOTA FISCAL ELETRÔNICA INDICADA ABAIXO. EMISSÃO: 30/06/2014 VALOR TOTAL: R$ 442.531,21 DESTINATÁRIO: ALEFH MEDICAL IMPORTACAO E EXPORTACAO LTDA - ITAGUASSU, 310 VILA VIVALDI SAO BERNARDO DO CAMPO-SP

DATA DE RECEBIMENTO	IDENTIFICAÇÃO E ASSINATURA DO RECEBEDOR

NF-e
Nº. 000.030.755
Série 001

IDENTIFICAÇÃO DO EMITENTE

STILE COMERCIAL LTDA
AV. CARLOS MOREIRA LIMA, 667
BENTO FERREIRA - 29050-671
VITORIA - ES Fone/Fax: 2721215600

DANFE
Documento Auxiliar da Nota Fiscal Eletrônica

0 - ENTRADA
1 - SAÍDA
1

Nº. 000.030.755
Série 001
Folha 1/6

CHAVE DE ACESSO
3214 0605 7583 0600 0125 5500 1000 0307 5510 1160 0552
Consulta de autenticidade no portal nacional da NF-e www.nfe.fazenda.gov.br/portal ou no site da Sefaz Autorizadora

NATUREZA DA OPERAÇÃO: **VENDA DE MERCADORIA ENCOMENDA**

PROTOCOLO DE AUTORIZAÇÃO DE USO: **332140017492467 - 30/06/2014 17:05:11**

INSCRIÇÃO ESTADUAL	INSCRIÇÃO ESTADUAL DO SUBST. TRIBUT.	CNPJ
082221871		05.758.306/0001-25

DESTINATÁRIO / REMETENTE

NOME / RAZÃO SOCIAL	CNPJ / CPF	DATA DA EMISSÃO
ALEFH MEDICAL IMPORTACAO E EXPORTACAO LTDA	07.187.072/0001-39	30/06/2014

ENDEREÇO	BAIRRO / DISTRITO	CEP	DATA DA SAÍDA
ITAGUASSU, 310	VILA VIVALDI	09617-010	30/06/2014

MUNICÍPIO	UF	FONE / FAX	INSCRIÇÃO ESTADUAL	HORA DA SAÍDA
SAO BERNARDO DO CAMPO	SP		635509331114	

FATURA / DUPLICATA

Núm.	Núm.	Núm.
30755A3	30755B3	30755C3
Venc. 02/07/2014	Venc. 02/07/2014	Venc. 02/07/2014
Valor R$ 307.902,13	Valor R$ 118.349,58	Valor R$ 16.279,50

CÁLCULO DO IMPOSTO

BASE DE CÁLCULO DO ICMS	VALOR DO ICMS	BASE DE CÁLC. ICMS S.T.	VALOR DO ICMS SUBST.	VALOR IMP. IMPORTAÇÃO	VALOR DO PIS	VALOR TOTAL DOS PRODUTOS
406.987,55	16.279,48	0,00	0,00	0,00	410,39	406.987,55

VALOR DO FRETE	VALOR DO SEGURO	DESCONTO	OUTRAS DESPESAS	VALOR TOTAL DO IPI	VALOR DA COFINS	VALOR TOTAL DA NOTA
0,00	0,00	0,00	0,00	35.543,72	1.890,28	442.531,21

TRANSPORTADOR / VOLUMES TRANSPORTADOS

NOME / RAZÃO SOCIAL	FRETE POR CONTA	CÓDIGO ANTT	PLACA DO VEÍCULO	UF	CNPJ / CPF
TRANSFRITZ TRANSPORTES LTDA ME	(0) Emitente				17.159.624/0001-59

ENDEREÇO	MUNICÍPIO	UF	INSCRIÇÃO ESTADUAL
EST. DE CAPUABA 141 SALA 101	VILA VELHA	ES	082916020

QUANTIDADE	ESPÉCIE	MARCA	NUMERAÇÃO	PESO BRUTO	PESO LÍQUIDO
6	CAIXA DE PAPELAO			105,949	94,501

DADOS DOS PRODUTOS / SERVIÇOS

CÓDIGO PRODUTO	DESCRIÇÃO DO PRODUTO / SERVIÇO	NCM/SH	O/CST	CFOP	UN	QUANT	VALOR UNIT	VALOR TOTAL	B.CÁLC ICMS	VALOR ICMS	VALOR IPI	ALIQ. ICMS	ALIQ. IPI
25654	PROMOTIONAL PLASTIC MODEL 3 ESTATUETA EM PLASTICO PARA ORNAMENTACAO DE COLUNA DORSAL. REF. PROMOTIONAL PLASTIC MODEL 3	39264000	100	6102	UN	3,0000	1.284,0839	3.852,25	3.852,25	154,09	770,45	4,00	20,00
25652	PROMOTIONAL PLASTIC MODEL 1 ESTATUETA EM PLASTICO PARA ORNAMENTACAO DE COLUNA DORSAL. REF. PROMOTIONAL PLASTIC MODEL 1	39264000	100	6102	UN	8,0000	1.284,0839	10.272,67	10.272,67	410,91	2.054,53	4,00	20,00
25653	PROMOTIONAL PLASTIC MODEL 2 ESTATUETA EM PLASTICO PARA ORNAMENTACAO DE COLUNA DORSAL. REF. PROMOTIONAL PLASTIC MODEL 2	39264000	100	6102	UN	7,0000	1.535,3176	10.747,22	10.747,22	429,89	2.149,44	4,00	20,00
25216	COD.NINS054 - LOT #.R14C036 - CHAVE PARA RECUPERAC AO DE LISTESE MEDYSSEY - MS.80326170004 - VALIDADE: 7/12/2014	90189099	100	6102	UN	1,0000	827,3178	827,32	827,32	33,09	66,19	4,00	8,00
25217	COD.NINS054 - LOT #.R14D181 - CHAVE PARA RECUPERAC AO DE LISTESE MEDYSSEY - MS.80326170004 - VALIDADE: 7/12/2014	90189099	100	6102	UN	9,0000	827,3176	7.445,86	7.445,86	297,83	595,67	4,00	8,00
25218	COD.NINS057 - LOT #.R14C004 - COMPRESSOR DE BARRA MEDYSSEY - MS.80326170004 - VALIDADE: 7/12/2014	90189099	100	6102	UN	10,0000	827,3176	8.273,18	8.273,18	330,93	661,85	4,00	8,00
25219	COD.NINS056 - LOT #.R14C057 - CHAVE PARA RECUPERAC AO DE LISTESE MEDYSSEY - MS.80326170004 - VALIDADE: 7/12/2014	90189099	100	6102	UN	8,0000	257,4520	2.059,62	2.059,62	82,38	164,77	4,00	8,00
25220	COD.NINS056 - LOT #.R14D207 - CHAVE PARA RECUPERAC AO DE LISTESE MEDYSSEY - MS.80326170004 - VALIDADE: 7/12/2014	90189099	100	6102	UN	2,0000	257,4521	514,90	514,90	20,60	41,19	4,00	8,00
25221	COD.NINS060 - LOT #.R14D230 - CONFORMADOR DE BARRA MEDYSSEY - MS.80326170004 - VALIDADE: 7/12/2014	90189099	100	6102	UN	10,0000	139,4291	1.394,29	1.394,29	55,77	111,54	4,00	8,00
25222	COD.NINS060 - LOT #.R14D229 - CONFORMADOR DE BARRA MEDYSSEY - MS.80326170004 - VALIDADE: 7/12/2014	90189099	100	6102	UN	10,0000	139,4291	1.394,29	1.394,29	55,77	111,54	4,00	8,00
25223	COD.NINS046 - LOT #.R13K008 - PINO GUIA LONGO SEM STOP MEDYSSEY - MS.80326170004 - VALIDADE: 7/12/2014	90189099	100	6102	UN	10,0000	190,9195	1.909,19	1.909,19	76,37	152,74	4,00	8,00

DADOS ADICIONAIS

INFORMAÇÕES COMPLEMENTARES

Inf. Contribuinte: DI No 14/1215861-5 , DATA 27/06/2014 , PROCESSO ALE 003/14 PIS 410,39 COFINS 1.890,28 PROCESSO ENCOMENDANTE / MERCADORIA COLETADA NO ARMAZEM DA INTERCOMM LOGISTICA S.A. ROD. BR 101, TABAJARA, CARIACICA ES CEP 29154504, CNPJ 08.614.527/0001-18, IE 082.552.0-70 / PIS/COFINS: ALIQUOTA ZERO CF LEI NO 10.865, DE 30 DE ABRIL DE 2004, 12

RESERVADO AO FISCO

Impresso em 04/11/2015 as 10:07:23

Por DANFEOnline danfeonline.com.br e NFePHP - nfephp.org

Este documento é cópia do original, assinado digitalmente por ORESTE NESTOR DE SOUZA LASPRO e Tribunal de Justica do Estado de São Paulo, protocolado em 01/11/2018 às 15:19 , sob o número WSNE18702778505
Para conferir o original, acesse o site https://esaj.tjsp.jus.br/pastadigital/pg/abrirConferenciaDocumento.do, informe o processo 1006116-65.2018.8.26.0554 e código 5154AD9.

IDENTIFICAÇÃO DO EMITENTE

STILE COMERCIAL LTDA
AV. CARLOS MOREIRA LIMA, 667
BENTO FERREIRA - 29050-671
VITORIA - ES Fone/Fax: 2721215600

DANFE

Documento Auxiliar da Nota Fiscal Eletrônica

0 - ENTRADA
1 - SAÍDA
1

Nº. 000.030.755
Série 001
Folha 2/6

CHAVE DE ACESSO
3214 0605 7583 0600 0125 5500 1000 0307 5510 1100 0552

Consulta de autenticidade no portal nacional da NF-e www.nfe.fazenda.gov.br/portal ou no site da Sefaz Autorizadora

NATUREZA DA OPERAÇÃO
VENDA DE MERCADORIA ENCOMENDA

PROTOCOLO DE AUTORIZAÇÃO DE USO
332140017492467 - 30/06/2014 17:05:11

INSCRIÇÃO ESTADUAL
082221871

INSCRIÇÃO ESTADUAL DO SUBST. TRIBUT.

CNPJ
05.758.306/0001-25

DADOS DOS PRODUTOS / SERVIÇOS

CÓDIGO PRODUTO	DESCRIÇÃO DO PRODUTO / SERVIÇO	NCM/SH	O/CST	CFOP	UN	QUANT	VALOR UNIT	VALOR TOTAL	B.CALC ICMS	VALOR ICMS	VALOR IPI	ALIQ. ICMS	ALIQ. IPI
25224	COD.NINS036 - LOT #.R14D247 - CHAVE DE CONEXAO PAR A PARAFUSO MONOAXIAL NOVEL MEDYSSEY - MS.80326170004 - VALIDADE: 7/12/2014	90189099	100	6102	UN	10,0000	384,7316	3.847,32	3.847,32	153,89	307,79	4,00	8,00
25225	COD.NINS061 - LOT #.- - CAIXA PARA INSTRUMENTAL M EDYSSEY - MS.80326170004 - VALIDADE: 7/12/2014	90189099	100	6102	UN	10,0000	983,5245	9.835,24	9.835,24	393,41	786,82	4,00	8,00
25226	COD.NINS062 - LOT #.- - CAIXA PARA IMPLANTE MEDYSS EY - MS.80326170004 - VALIDADE: 7/12/2014	90189099	100	6102	UN	10,0000	694,2526	6.942,53	6.942,53	277,70	555,40	4,00	8,00
25317	COD.NINS001 - LOT #.W13362-02 - ALAVANCA PARA PARA FUSOMEDYSSEY - MS.80326170004 - VALIDADE: 7/12/2014	90189099	100	6102	UN	10,0000	47,7298	477,30	477,30	19,09	38,18	4,00	8,00
25318	COD.NINS004 - LOT #.R14D241 - COMPRESSOR PARA HAST E DE 5.5MM MEDYSSEY - MS.80326170004 - VALIDADE: 7/12/2014	90189099	100	6102	UN	10,0000	1.157,0876	11.570,88	11.570,88	462,84	925,67	4,00	8,00
25319	COD.NINS006 - LOT #.W12229-01 - DISTRATOR PARA HAS TE DE 5.5MM MEDYSSEY - MS.80326170004 - VALIDADE: 7/12/2014	90189099	100	6102	UN	3,0000	1.157,0876	3.471,26	3.471,26	138,85	277,70	4,00	8,00
25320	COD.NINS006 - LOT #.R14D242 - DISTRATOR PARA HASTE DE 5.5MM MEDYSSEY - MS.80326170004 - VALIDADE: 7/12/2014	90189099	100	6102	UN	7,0000	1.157,0876	8.099,61	8.099,61	323,98	647,97	4,00	8,00
25321	COD.NINS008 - LOT #.R13E044 - MOLDADOR DE HASTE 5. 5MM MEDYSSEY - MS.80326170004 - VALIDADE: 7/12/2014	90189099	100	6102	UN	9,0000	827,3176	7.445,86	7.445,86	297,83	595,67	4,00	8,00
25322	COD.NINS008 - LOT #.R14D221 - MOLDADOR DE HASTE 5. 5MM MEDYSSEY - MS.80326170004 - VALIDADE: 7/12/2014	90189099	100	6102	UN	1,0000	827,3178	827,32	827,32	33,09	66,19	4,00	8,00
25323	COD.NINS009 - LOT #.R12J024 - TORQUIMETRO DE ENGAT E RAPIDO COM CHAVE SEXTAVADA MEDYSSEY - MS.80326170004 - VALIDADE: 7/12/2014	90189099	100	6102	UN	5,0000	827,3177	4.136,59	4.136,59	165,46	330,93	4,00	8,00
25324	COD.NINS009 - LOT #.R13B040 - TORQUIMETRO DE ENGAT - E RAPIDO COM CHAVE SEXTAVADA MEDYSSEY - MS.80326170004 - VALIDADE: 7/12/2014	90189099	100	6102	UN	3,0000	827,3176	2.481,95	2.481,95	99,28	198,56	4,00	8,00
25325	COD.NINS009 - LOT #.R12K028 - TORQUIMETRO DE ENGAT E RAPIDO COM CHAVE SEXTAVADA MEDYSSEY - MS.80326170004 - VALIDADE: 7/12/2014	90189099	100	6102	UN	2,0000	827,3175	1.654,64	1.654,64	66,19	132,37	4,00	8,00
25326	COD.NINS010 - LOT #.R14D215 - CHAVE PARA PARAFUSO BLOQUEADOR MEDYSSEY - MS.80326170004 - VALIDADE: 7/12/2014	90189099	100	6102	UN	10,0000	257,4520	2.574,52	2.574,52	102,98	205,96	4,00	8,00
25327	COD.NINS015 - LOT #.R14D248 - CABO EM T 5.5MM MED YSSEY - MS.80326170004 - VALIDADE: 7/12/2014	90189099	100	6102	UN	10,0000	111,3697	1.113,70	1.113,70	44,55	89,10	4,00	8,00
25328	COD.NINS017 - LOT #.R14B092 - CABO EM T 6.5MM MED YSSEY - MS.80326170004 - VALIDADE: 7/12/2014	90189099	100	6102	UN	1,0000	111,3697	111,37	111,37	4,45	8,91	4,00	8,00
25329	COD.NINS017 - LOT #.R14D249 - CABO EM T 6.5MM MED YSSEY - MS.80326170004 - VALIDADE: 7/12/2014	90189099	100	6102	UN	9,0000	111,3697	1.002,33	1.002,33	40,09	80,19	4,00	8,00
25196	COD.NINS019 - LOT #.R12B018 - CABO EM T 7.5MM MED YSSEY - MS.80326170004 - VALIDADE: 7/12/2014	90189099	100	6102	UN	10,0000	111,3697	1.113,70	1.113,70	44,55	89,10	4,00	8,00
25197	COD.NINS022 - LOT #.R14D198 - ROTACIONADOR COM AJU ; STE DE PRESSAO MEDYSSEY - MS.80326170004 - VALIDADE: 7/12/2014	90189099	100	6102	UN	10,0000	384,7316	3.847,32	3.847,32	153,89	307,79	4,00	8,00
25198	COD.NINS023 - LOT #.R13C028 - PERFURADOR INICIAL P EQUENO MEDYSSEY - MS.80326170004 - VALIDADE: 7/12/2014	90189099	100	6102	UN	10,0000	111,3697	1.113,70	1.113,70	44,55	89,10	4,00	8,00
25333	COD.NINS024 - LOT #.R13D018 - PERFURADOR INICIAL G RANDE MEDYSSEY - MS.80326170004 - VALIDADE: 7/12/2014	90189099	100	6102	UN	10,0000	111,3697	1.113,70	1.113,70	44,55	89,10	4,00	8,00
25334	COD.NINS025 - LOT #.R14D216 - CHAVE PARA CROSS LIN K MEDYSSEY - MS.80326170004 - VALIDADE: 7/12/2014	90189099	100	6102	UN	10,0000	111,3697	1.113,70	1.113,70	44,55	89,10	4,00	8,00
25335	COD.NINS026 - LOT #.R11D011 - CHAVE PARA PARAFUSO MONOAXIAL MEDYSSEY - MS.80326170004 - VALIDADE: 7/12/2014	90189099	100	6102	UN	10,0000	190,9195	1.909,19	1.909,19	76,37	152,74	4,00	8,00
25336	COD.NINS030 - LOT #.R14D228 - PROBE GRADUADA RETA MEDYSSEY - MS.80326170004 - VALIDADE: 7/12/2014	90189099	100	6102	UN	10,0000	111,3698	1.113,70	1.113,70	44,55	89,10	4,00	8,00

Este documento é cópia do original, assinado digitalmente por ORESTE NESTOR DE SOUZA LASPRO e Tribunal de Justica do Estado de Sao Paulo, protocolado em 01/11/2018 às 15:19 , sob o número WSNE18702778505
Para conferir o original, acesse o site https://esaj.tjsp.jus.br/pastadigital/pg/abrirConferenciaDocumento.do, informe o processo 1006116-65.2018.8.26.0554 e código 5154AD9.

IDENTIFICAÇÃO DO EMITENTE

STILE COMERCIAL LTDA
AV. CARLOS MOREIRA LIMA, 667
BENTO FERREIRA - 29050-671
VITORIA - ES Fone/Fax: 2721215600

DANFE
Documento Auxiliar da Nota Fiscal Eletrônica

0 - ENTRADA
1 - SAÍDA
1

Nº. 000.030.755
Série 001
Folha 3/6

CHAVE DE ACESSO
3214 0605 7583 0600 0125 5500 1000 0307 5510 1100 0552

Consulta de autenticidade no portal nacional da NF-e
www.nfe.fazenda.gov.br/portal ou no site da Sefaz Autorizadora

NATUREZA DA OPERAÇÃO
VENDA DE MERCADORIA ENCOMENDA

PROTOCOLO DE AUTORIZAÇÃO DE USO
332140017492467 - 30/06/2014 17:05:11

INSCRIÇÃO ESTADUAL	INSCRIÇÃO ESTADUAL DO SUBST. TRIBUT.	CNPJ
082221871		05.758.306/0001-25

DADOS DOS PRODUTOS / SERVIÇOS

CÓDIGO PRODUTO	DESCRIÇÃO DO PRODUTO / SERVIÇO	NCM/SH	O/CST	CFOP	UN	QUANT	VALOR UNIT	VALOR TOTAL	B CALC ICMS	VALOR ICMS	VALOR IPI	ALIQ ICMS	ALIQ IPI
25204	COD.NINS031 - LOT #.R14D219 - PROBE GRADUADA CURVA GRANDE MEDYSSEY - MS.80326170004 - VALIDADE: 7/12/2014	90189099	100	6102	UN	10,0000	111,3698	1.113,70	1.113,70	44,55	89,10	4,00	8,00
25338	COD.NINS033 - LOT #.13A014 - CHAVE GARFO PARA HAST E MEDYSSEY - MS.80326170004 - VALIDADE: 7/12/2014	90189099	100	6102	UN	10,0000	225,6323	2.256,32	2.256,32	90,25	180,51	4,00	8,00
25339	COD.NINS035 - LOT #.R12G031 - INSERSOR ZENIUS MEDY SSEY - MS.80326170004 - VALIDADE: 7/12/2014	90189099	100	6102	UN	10,0000	98,3525	983,53	983,53	39,34	78,68	4,00	8,00
25340	COD.NINS038 - LOT # R14D245 - CHAVE DE CONEXAO PAR A PARAFUSO MONOAXIAL MEDYSSEY - MS.80326170004 - VALIDADE: 7/12/2014	90189099	100	6102	UN	20,0000	384,7320	7.694,64	7.694,64	307,79	615,57	4,00	8,00
25341	COD.NINS041 - LOT #.R14D244 - CHAVE DE CONEXAO PAR A PARAFUSO POLIAXIAL MEDYSSEY - MS.80326170004 - VALIDADE: 7/12/2014	90189099	100	6102	UN	20,0000	384,7320	7.694,64	7.694,64	307,79	615,57	4,00	8,00
25342	COD.NINS043 - LOT #.R13J055 - CHAVE ANTI-TORQUE ME DYSSEY - MS.80326170004 - VALIDADE: 7/12/2014	90189099	100	6102	UN	10,0000	286,3795	2.863,79	2.863,79	114,55	229,10	4,00	8,00
25210	COD.NINS044 - LOT #.R12E063 - PINO GUIA SEM STOP MEDYSSEY - MS.80326170004 - VALIDADE: 7/12/2014	90189099	100	6102	UN	60,0000	12,7280	763,68	763,68	30,55	61,09	4,00	8,00
25211	COD.NINS045 - LOT #.R13L069 - PINO GUIA COM STOP MEDYSSEY - MS.80326170004 - VALIDADE: 7/12/2014	90189099	100	6102	UN	60,0000	15,9100	954,60	954,60	38,18	76,37	4,00	8,00
25212	COD.NINS048 - LOT #.R13L071 - TESTADOR RETO SIMPLE S MEDYSSEY - MS.80326170004 - VALIDADE: 7/12/2014	90189099	100	6102	UN	10,0000	89,3851	893,85	893,85	35,75	71,51	4,00	8,00
25213	COD.NINS049 - LOT #.R13L158 - TESTADOR RETO DUPLO MEDYSSEY - MS.80326170004 - VALIDADE: 7/12/2014	90189099	100	6102	UN	10,0000	89,3851	893,85	893,85	35,75	71,51	4,00	8,00
25347	COD.NINS052 - LOT #.R14D243 - PINCA PARA HASTE MED YSSEY - MS.80326170004 - VALIDADE: 7/12/2014	90189099	100	6102	UN	10,0000	190,9196	1.909,20	1.909,20	76,37	152,74	4,00	8,00
25348	COD.NINS055 - LOT #.R12H009 - CHAVE PARA RECUPERAC AO DE LISTESE MEDYSSEY - MS.80326170004 - VALIDADE: 7/12/2014	90189099	100	6102	UN	10,0000	827,3184	8.273,18	8.273,18	330,93	661,85	4,00	8,00
25349	COD.NINS057 - LOT # R14C004 - COMPRESSOR DE BARRA MEDYSSEY - MS.80326170004 - VALIDADE: 7/12/2014	90189099	100	6102	UN	10,0000	827,3184	8.273,18	8.273,18	330,93	661,85	4,00	8,00
25350	COD.NINS056 - LOT #.R14D130 - CHAVE PARA RECUPERAC AO DE LISTESE MEDYSSEY - MS.80326170004 - VALIDADE: 7/12/2014	90189099	100	6102	UN	6,0000	257,4523	1.544,71	1.544,71	61,79	123,58	4,00	8,00
25351	COD.NINS056 - LOT #.R14D206 - CHAVE PARA RECUPERAC AO DE LISTESE MEDYSSEY - MS.80326170004 - VALIDADE: 7/12/2014	90189099	100	6102	UN	4,0000	257,4522	1.029,81	1.029,81	41,19	82,38	4,00	8,00
25352	COD.NINS060 - LOT #.R14D230 - CONFORMADOR DE BARRA MEDYSSEY - MS.80326170004 - VALIDADE: 7/12/2014	90189099	100	6102	UN	10,0000	139,4292	1.394,29	1.394,29	55,77	111,54	4,00	8,00
25353	COD.NINS060 - LOT #.R14D229 - CONFORMADOR DE BARRA MEDYSSEY - MS.80326170004 - VALIDADE: 7/12/2014	90189099	100	6102	UN	10,0000	139,4292	1.394,29	1.394,29	55,77	111,54	4,00	8,00
25354	COD.NINS046 - LOT #.R14C062 - PINO GUIA LONGO SEM STOP MEDYSSEY - MS.80326170004 - VALIDADE: 7/12/2014	90189099	100	6102	UN	4,0000	190,9196	763,68	763,68	30,55	61,09	4,00	8,00
25355	COD.NINS046 - LOT #.R14D128 - PINO GUIA LONGO SEM STOP MEDYSSEY - MS.80326170004 - VALIDADE: 7/12/2014	90189099	100	6102	UN	6,0000	190,9197	1.145,52	1.145,52	45,82	91,64	4,00	8,00
25356	COD.NINS061 - CAIXA PARA INSTRUMENTAL MEDYSSEY - MS.80326170004 - VALIDADE: 7/12/2014	90189099	100	6102	UN	10,0000	983,5254	9.835,25	9.835,25	393,41	786,82	4,00	8,00
25357	COD.NINS062 - CAIXA PARA IMPLANTE MEDYSSEY - MS.80 326170004 - VALIDADE: 7/12/2014	90189099	100	6102	UN	10,0000	694,2532	6.942,53	6.942,53	277,70	555,40	4,00	8,00
25518	COD.NINS002 - LOT #.W13362-02 - ALAVANCA PARA PARA FUSO MEDYSSEY - MS.80326170004 - VALIDADE: 7/12/2014	90189099	100	6102	UN	5,0000	47,7299	238,65	238,65	9,55	19,09	4,00	8,00
25519	COD.NINS003 - LOT #.R14D241 - COMPRESSOR PARA HAST E DE 6.0MM MEDYSSEY - MS.80326170004 - VALIDADE: 7/12/2014	90189099	100	6102	UN	5,0000	1.157,0887	5.785,44	5.785,44	231,42	462,84	4,00	8,00
25520	COD.NINS005 - LOT #.R14D242 - DISTRATOR PARA HASTE DE 6.0MM MEDYSSEY - MS.80326170004 - VALIDADE: 7/12/2014	90189099	100	6102	UN	5,0000	1.157,0887	5.785,44	5.785,44	231,42	462,84	4,00	8,00
25521	COD.NINS009 - LOT #.R14D166 - TORQUIMETRO DE ENGAT E RAPIDO COM CHAVE SEXTAVADA MEDYSSEY - MS.80326170004 - VALIDADE: 7/12/2014	90189099	100	6102	UN	5,0000	827,3185	4.136,59	4.136,59	165,46	330,93	4,00	8,00

Este documento é cópia do original, assinado digitalmente por ORESTE NESTOR DE SOUZA LASPRO e Tribunal de Justica do Estado de Sao Paulo, protocolado em 01/11/2018 às 15:19 , sob o número WSNE18702778505
Para conferir o original, acesse o site https://esaj.tjsp.jus.br/pastadigital/pg/abrirConferenciaDocumento.do, informe o processo 1006116-65.2018.8.26.0554 e código 5154AD9.

IDENTIFICAÇÃO DO EMITENTE

STILE COMERCIAL LTDA
AV. CARLOS MOREIRA LIMA, 667
BENTO FERREIRA - 29050-671
VITORIA - ES Fone/Fax: 2721215600

DANFE

Documento Auxiliar da Nota Fiscal Eletrônica

0 - ENTRADA
1 - SAÍDA
1

Nº. 000.030.755
Série 001
Folha 4/6

CHAVE DE ACESSO
3214 0605 7583 0600 0125 5500 1000 0307 5510 1100 0552

Consulta de autenticidade no portal nacional da NF-e www.nfe.fazenda.gov.br/portal ou no site da Sefaz Autorizadora

NATUREZA DA OPERAÇÃO
VENDA DE MERCADORIA ENCOMENDA

PROTOCOLO DE AUTORIZAÇÃO DE USO
332140017492467 - 30/06/2014 17:05:11

INSCRIÇÃO ESTADUAL	INSCRIÇÃO ESTADUAL DO SUBST. TRIBUT.	CNPJ
082221871		05.758.306/0001-25

DADOS DOS PRODUTOS / SERVIÇOS

CÓDIGO PRODUTO	DESCRIÇÃO DO PRODUTO / SERVIÇO	NCM/SH	O/CST	CFOP	UN	QUANT	VALOR UNIT	VALOR TOTAL	B.CALC ICMS	VALOR ICMS	VALOR IPI	ALIQ. ICMS	ALIQ. IPI
25522	COD.NINS010 - LOT # R13K036 - CHAVE PARA PARAFUSO BLOQUEADOR MEDYSSEY - MS.80326170004 - VALIDADE: 7/12/2014	90189099	100	6102	UN	5,0000	257,4522	1.287,26	1.287,26	51,49	102,98	4,00	8,00
25523	COD.NINS015 - LOT #.R14D248 - CABO EM T 5.5MM MED YSSEY - MS.80326170004 - VALIDADE: 7/12/2014	90189099	100	6102	UN	5,0000	111,3698	556,85	556,85	22,27	44,55	4,00	8,00
25524	COD.NINS017 - LOT #.R14B092 - CABO EM T 6.5MM MED YSSEY - MS.80326170004 - VALIDADE: 7/12/2014	90189099	100	6102	UN	5,0000	111,3698	556,85	556,85	22,27	44,55	4,00	8,00
25525	COD.NINS019 - LOT # R12B018 - CABO EM T 7.5MM MED YSSEY - MS.80326170004 - VALIDADE: 7/12/2014	90189099	100	6102	UN	5,0000	111,3698	556,85	556,85	22,27	44,55	4,00	8,00
25526	COD.NINS022 - LOT #.R14D198 - ROTACIONADOR COM AJU STE DE PRESSAO MEDYSSEY - MS.80326170004 - VALIDADE: 7/12/2014	90189099	100	6102	UN	5,0000	384,7319	1.923,66	1.923,66	76,95	153,89	4,00	8,00
25527	COD.NINS023 - LOT #.R13C028 - PERFURADOR INICIAL P EQUENO MEDYSSEY - MS.80326170004 - VALIDADE: 7/12/2014	90189099	100	6102	UN	5,0000	111,3698	556,85	556,85	22,27	44,55	4,00	8,00
25528	COD.NINS024 - LOT #.R12F040 - PERFURADOR INICIAL G RANDE MEDYSSEY - MS.80326170004 - VALIDADE: 7/12/2014	90189099	100	6102	UN	4,0000	111,3698	445,48	445,48	17,82	35,64	4,00	8,00
25529	COD.NINS024 - LOT #.R13D018 - PERFURADOR INICIAL G RANDE MEDYSSEY - MS.80326170004 - VALIDADE: 7/12/2014	90189099	100	6102	UN	1,0000	111,3698	111,37	111,37	4,45	8,91	4,00	8,00
25530	COD.NINS025 - LOT #.R13G064 - CHAVE PARA CROSS LIN K MEDYSSEY - MS.80326170004 - VALIDADE: 7/12/2014	90189099	100	6102	UN	5,0000	111,3698	556,85	556,85	22,27	44,55	4,00	8,00
25531	COD.NINS026 - LOT #.R12F030 - CHAVE PARA PARAFUSO MONOAXIAL MEDYSSEY - MS.80326170004 - VALIDADE: 7/12/2014	90189099	100	6102	UN	5,0000	190,9196	954,60	954,60	38,18	76,37	4,00	8,00
25532	COD.NINS030 - LOT #.R14D228 - PROBE GRADUADA RETA MEDYSSEY - MS.80326170004 - VALIDADE: 7/12/2014	90189099	100	6102	UN	5,0000	111,3698	556,85	556,85	22,27	44,55	4,00	8,00
25533	COD.NINS031 - LOT #.R14D219 - PROBE GRADUADA CURVA GRANDE MEDYSSEY - MS.80326170004 - VALIDADE: 7/12/2014	90189099	100	6102	UN	5,0000	111,3698	556,85	556,85	22,27	44,55	4,00	8,00
25534	COD.NINS032 - LOT #.R14B135 - CHAVE GARFO PARA HAS TE MEDYSSEY - MS.80326170004 - VALIDADE: 7/12/2014	90189099	100	6102	UN	2,0000	225,6322	451,26	451,26	18,05	36,10	4,00	8,00
25535	COD.NINS032 - LOT #.R14D214 - CHAVE GARFO PARA HAS TE MEDYSSEY - MS.80326170004 - VALIDADE: 7/12/2014	90189099	100	6102	UN	3,0000	225,6323	676,90	676,90	27,08	54,15	4,00	8,00
25536	COD.NINS034 - LOT # R14C040 - INSERSOR MEDYSSEY - MS.80326170004 - VALIDADE: 7/12/2014	90189099	100	6102	UN	5,0000	98,3525	491,76	491,76	19,67	39,34	4,00	8,00
25537	COD.NINS037 - LOT #.R14D239 - CHAVE DE CONEXAO PAR A PARAFUSO MONOAXIAL MEDYSSEY - MS.80326170004 - VALIDADE: 7/12/2014	90189099	100	6102	UN	10,0000	384,7319	3.847,32	3.847,32	153,89	307,79	4,00	8,00
25538	COD.NINS040 - LOT #.R14D240 - CHAVE DE CONEXAO PAR A PARAFUSO POLIAXIAL MEDYSSEY - MS.80326170004 - VALIDADE: 7/12/2014	90189099	100	6102	UN	10,0000	384,7319	3.847,32	3.847,32	153,89	307,79	4,00	8,00
25539	COD.NINS037 - LOT #.R14D246 - CHAVE DE CONEXAO PAR A PARAFUSO MONOAXIAL MEDYSSEY - MS.80326170004 - VALIDADE: 7/12/2014	90189099	100	6102	UN	5,0000	384,7319	1.923,66	1.923,66	76,95	153,89	4,00	8,00
25540	COD.NINS042 - LOT #.R11C030 - CHAVE ANTI-TORQUE MEDYSSEY - MS.80326170004 - VALIDADE: 7/12/2014	90189099	100	6102	UN	5,0000	286,3794	1.431,90	1.431,90	57,28	114,55	4,00	8,00
25541	COD.NINS044 - LOT #.R12E063 - PINO GUIA SEM STOP MEDYSSEY - MS.80326170004 - VALIDADE: 7/12/2014	90189099	100	6102	UN	30,0000	12,7280	381,84	381,84	15,27	30,55	4,00	8,00
25542	COD.NINS045 - LOT #.R13L069 - PINO GUIA COM STOP MEDYSSEY - MS.80326170004 - VALIDADE: 7/12/2014	90189099	100	6102	UN	30,0000	15,9100	477,30	477,30	19,09	38,18	4,00	8,00
25543	COD.NINS048 - LOT #.R13L071 - TESTADOR RETO SIMPLE S MEDYSSEY - MS.80326170004 - VALIDADE: 7/12/2014	90189099	100	6102	UN	5,0000	89,3851	446,93	446,93	17,88	35,75	4,00	8,00
25544	COD.NINS049 - LOT #.R13L158 - TESTADOR RETO DUPLO MEDYSSEY - MS.80326170004 - VALIDADE: 7/12/2014	90189099	100	6102	UN	5,0000	89,3851	446,93	446,93	17,88	35,75	4,00	8,00
25545	COD.NINS052 - LOT #.R12K033 - PINCA PARA HASTE MED YSSEY - MS.80326170004 - VALIDADE: 7/12/2014	90189099	100	6102	UN	5,0000	190,9196	954,60	954,60	38,18	76,37	4,00	8,00
25546	COD.NINS054 - LOT #.R12L006 - CHAVE PARA RECUPERAC AO DE LISTESE MEDYSSEY - MS.80326170004 - VALIDADE: 7/12/2014	90189099	100	6102	UN	5,0000	827,3183	4.136,59	4.136,59	165,46	330,93	4,00	8,00
25547	COD.NINS057 - LOT #.R14C004 - COMPRESSOR DE BARRA MEDYSSEY - MS.80326170004 - VALIDADE: 7/12/2014	90189099	100	6102	UN	5,0000	827,3183	4.136,59	4.136,59	165,46	330,93	4,00	8,00

Impresso em 04/11/2015 as 10:07:24

Por DANFEOnline danfeonline.com.br e NFePHP - nfephp.org

Este documento é cópia do original, assinado digitalmente por ORESTE NESTOR DE SOUZA LASPRO e Tribunal de Justica do Estado de Sao Paulo, protocolado em 01/11/2018 às 15:19 , sob o número WSNE18702778505
Para conferir o original, acesse o site https://esaj.tjsp.jus.br/pastadigital/pg/abrirConferenciaDocumento.do, informe o processo 1006116-65.2018.8.26.0554 e código 5154AD9.

IDENTIFICAÇÃO DO EMITENTE

STILE COMERCIAL LTDA
AV. CARLOS MOREIRA LIMA, 667
BENTO FERREIRA - 29050-671
VITORIA - ES Fone/Fax: 2721215600

DANFE

Documento Auxiliar da Nota Fiscal Eletrônica

0 - ENTRADA
1 - SAIDA
1

Nº. 000.030.755
Série 001
Folha 5/6

CHAVE DE ACESSO
3214 0605 7583 0600 0125 5500 1000 0307 5510 1100 0552

Consulta de autenticidade no portal nacional da NF-e www.nfe.fazenda.gov.br/portal ou no site da Sefaz Autorizadora

NATUREZA DA OPERAÇÃO
VENDA DE MERCADORIA ENCOMENDA

PROTOCOLO DE AUTORIZAÇÃO DE USO
332140017492467 - 30/06/2014 17:05:11

INSCRIÇÃO ESTADUAL
082221871

INSCRIÇÃO ESTADUAL DO SUBST. TRIBUT.

CNPJ
05.758.306/0001-25

DADOS DOS PRODUTOS / SERVIÇOS

CÓDIGO PRODUTO	DESCRIÇÃO DO PRODUTO / SERVIÇO	NCM/SH	O/CST	CFOP	UN	QUANT	VALOR UNIT	VALOR TOTAL	B.CALC ICMS	VALOR ICMS	VALOR IPI	ALIQ. ICMS	ALIQ. IPI
25548	COD.NINS056 - LOT #.R14D207 - CHAVE PARA RECUPERAC AO DE LISTESE MEDYSSEY - MS.80326170004 - VALIDADE: 7/12/2014	90189099	100	6102	UN	5,0000	257,4522	1.287,26	1.287,26	51,49	102,98	4,00	8,00
25549	COD.NINS060 - LOT #.R14D230 - CONFORMADOR DE BARRA MEDYSSEY - MS.80326170004 - VALIDADE: 7/12/2014	90189099	100	6102	UN	5,0000	139,4292	697,15	697,15	27,89	55,77	4,00	8,00
25550	COD.NINS060 - LOT #.R14D229 - CONFORMADOR DE BARRA MEDYSSEY - MS.80326170004 - VALIDADE: 7/12/2014	90189099	100	6102	UN	5,0000	139,4292	697,15	697,15	27,89	55,77	4,00	8,00
25551	COD.NINS046 - LOT #.R13K008 - PINO GUIA LONGO SEM STOP MEDYSSEY - MS.80326170004 - VALIDADE: 7/12/2014	90189099	100	6102	UN	5,0000	190,9196	954,60	954,60	38,18	76,37	4,00	8,00
25552	COD.NINS061 - CAIXA PARA INSTRUMENTAL MEDYSSEY - MS.80326170004 - VALIDADE: 7/12/2014	90189099	100	6102	UN	5,0000	983,5252	4.917,63	4.917,63	196,71	393,41	4,00	8,00
25553	COD.NINS062 - CAIXA PARA IMPLANTE MEDYSSEY - MS.80 326170004 - VALIDADE: 7/12/2014	90189099	100	6102	UN	5,0000	694,2531	3.471,27	3.471,27	138,85	277,70	4,00	8,00
25583	COD.CINS033 - LOT #.R14C059 - CHAVE INTRODUTORA DE CAGE - MS.80326170001 - VALIDADE: 7/12/2014	90189099	100	6102	UN	3,0000	144,6361	433,91	433,91	17,36	34,71	4,00	8,00
25584	COD.CINS033 - LOT #.R14D184 - CHAVE INTRODUTORA DE CAGE - MS.80326170001 - VALIDADE: 7/12/2014	90189099	100	6102	UN	7,0000	144,6361	1.012,45	1.012,45	40,50	81,00	4,00	8,00
25585	COD.CINS035 - LOT #.R13C060 - CHAVE DO PARAFUSO BL OQUEADOR - MS.80326170001 - VALIDADE: 7/12/2014	90189099	100	6102	UN	10,0000	57,8544	578,54	578,54	23,14	46,28	4,00	8,00
25637	COD.NINS005 - LOT #.R12H004 - DISTRATOR PARA HASTE DE 6.0MM MEDYSSEY - MS.80326170004 - VALIDADE: 7/12/2014	90189099	100	6102	UN	1,0000	1.157,0875	1.157,09	1.157,09	46,28	92,57	4,00	8,00
25638	COD.NINS005 - LOT #.R14D227 - DISTRATOR PARA HASTE DE 6.0MM MEDYSSEY - MS.80326170004 - VALIDADE: 7/12/2014	90189099	100	6102	UN	9,0000	1.157,0876	10.413,79	10.413,79	416,55	833,10	4,00	8,00
25639	COD.NINS003 - LOT #.R14B128 - COMPRESSOR PARA HAST E DE 6.0MM MEDYSSEY - MS.80326170004 - VALIDADE: 7/12/2014	90189099	100	6102	UN	1,0000	1.157,0875	1.157,09	1.157,09	46,28	92,57	4,00	8,00
25640	COD.NINS003 - LOT #.R14D226 - COMPRESSOR PARA HAST E DE 6.0MM MEDYSSEY - MS.80326170004 - VALIDADE: 7/12/2014	90189099	100	6102	UN	9,0000	1.157,0876	10.413,79	10.413,79	416,55	833,10	4,00	8,00
25641	COD.NINS034 - LOT #.R12G030 - INSERSOR MEDYSSEY - MS.80326170004 - VALIDADE: 7/12/2014	90189099	100	6102	UN	56,0000	98,3524	5.507,74	5.507,74	220,31	440,62	4,00	8,00
25642	COD.NINS034 - LOT #.R12G031 - INSERSOR MEDYSSEY - MS.80326170004 - VALIDADE: 7/12/2014	90189099	100	6102	UN	4,0000	98,3525	393,41	393,41	15,74	31,47	4,00	8,00
25643	COD.NINS060 - LOT #.R14D230 - ROTACIONADOR DE HAST E MEDYSSEY (LEFT) - MS.80326170004 - VALIDADE: 7/12/2014	90189099	100	6102	UN	10,0000	278,8581	2.788,58	2.788,58	111,54	223,09	4,00	8,00
25644	COD.NINS060 - LOT #.R14D229 - ROTACIONADOR DE HAST E MEDYSSEY (RIGHT) - MS.80326170004 - VALIDADE: 7/12/2014	90189099	100	6102	UN	10,0000	278,8581	2.788,58	2.788,58	111,54	223,09	4,00	8,00
25645	COD.CINS025 - LOT #.R14C103 - CURETA MEDYSSEY - M S.80326170001 - VALIDADE: 7/12/2014	90189099	100	6102	UN	10,0000	297,9501	2.979,50	2.979,50	119,18	238,36	4,00	8,00
25646	COD.CINS026 - LOT #.R14C102 - CURETA ABERTA MEDYS SEY - MS.80326170001 - VALIDADE: 7/12/2014	90189099	100	6102	UN	10,0000	297,9501	2.979,50	2.979,50	119,18	238,36	4,00	8,00
25647	COD.CINS027 - LOT #.R11007 - CINZEL 7MM MEDYSSEY - MS.80326170001 - VALIDADE: 7/12/2014	90189099	100	6102	UN	10,0000	297,9501	2.979,50	2.979,50	119,18	238,36	4,00	8,00
25648	COD.CINS028 - LOT #.R11009 - CINZEL 8MM MEDYSSEY - MS.80326170001 - VALIDADE: 7/12/2014	90189099	100	6102	UN	10,0000	297,9501	2.979,50	2.979,50	119,18	238,36	4,00	8,00
25649	COD.CINS024 - LOT #.R12G041 - IMPACTOR FINAL MEDYS SEY - MS.80326170002 - VALIDADE: 7/12/2014	90189099	100	6102	UN	10,0000	286,3792	2.863,79	2.863,79	114,55	229,10	4,00	8,00
25650	COD.NINS061 - CAIXA PARA INSTRUMENTAL MEDYSSEY - M S.80326170004 - VALIDADE: 7/12/2014	90189099	100	6102	UN	10,0000	983,5244	9.835,24	9.835,24	393,41	786,82	4,00	8,00
25651	COD.NINS062 - CAIXA PARA IMPLANTE MEDYSSEY - MS.80 326170004 - VALIDADE: 7/12/2014	90189099	100	6102	UN	10,0000	694,2526	6.942,53	6.942,53	277,70	555,40	4,00	8,00
25186	COD.NINS002 - LOT #.201108002-6B - ALAVANCA PARA P ARAFUSO MEDYSSEY - MS.80326170004 - VALIDADE: 7/12/2014	90189099	100	6102	UN	4,0000	47,7299	190,92	190,92	7,64	15,27	4,00	8,00

Este documento é cópia do original, assinado digitalmente por ORESTE NESTOR DE SOUZA LASPRO e Tribunal de Justica do Estado de Sao Paulo, protocolado em 01/11/2018 às 15:19 , sob o número WSNE18702778505
Para conferir o original, acesse o site https://esaj.tjsp.jus.br/pastadigital/pg/abrirConferenciaDocumento.do, informe o processo 1006116-65.2018.8.26.0554 e código 5154AD9.

IDENTIFICAÇÃO DO EMITENTE

STILE COMERCIAL LTDA
AV. CARLOS MOREIRA LIMA, 667
BENTO FERREIRA - 29050-671
VITORIA - ES Fone/Fax: 2721215600

DANFE
Documento Auxiliar da Nota Fiscal Eletrônica

0 - ENTRADA
1 - SAÍDA
1

Nº. 000.030.755
Série 001
Folha 6/6

CHAVE DE ACESSO
3214 0605 7583 0600 0125 5500 1000 0307 5510 1100 0552

Consulta de autenticidade no portal nacional da NF-e
www.nfe.fazenda.gov.br/portal ou no site da Sefaz Autorizadora

NATUREZA DA OPERAÇÃO
VENDA DE MERCADORIA ENCOMENDA

PROTOCOLO DE AUTORIZAÇÃO DE USO
332140017492467 - 30/06/2014 17:05:11

INSCRIÇÃO ESTADUAL	INSCRIÇÃO ESTADUAL DO SUBST. TRIBUT.	CNPJ
082221871		05.758.306/0001-25

DADOS DOS PRODUTOS / SERVIÇOS

CÓDIGO PRODUTO	DESCRIÇÃO DO PRODUTO / SERVIÇO	NCM/SH	O/CST	CFOP	UN	QUANT	VALOR UNIT	VALOR TOTAL	B.CALC ICMS	VALOR ICMS	VALOR IPI	ALIQ. ICMS	ALIQ. IPI
25187	COD.NINS002 - LOT #.W13362-02 - ALAVANCA PARA PARA FUSO MEDYSSEY - MS.80326170004 - VALIDADE: 7/12/2014	90189099	100	6102	UN	6,0000	47,7299	286,38	286,38	11,46	22,91	4,00	8,00
25188	COD.NINS003 - LOT #.R14D241 - COMPRESSOR PARA HAST E DE 6.0MM MEDYSSEY - MS.80326170004 - VALIDADE: 7/12/2014	90189099	100	6102	UN	10,0000	1.157,0884	11.570,88	11.570,88	462,84	925,67	4,00	8,00
25189	COD.NINS005 - LOT #.W12229-01 - DISTRATOR PARA HAS TE DE 6.0MM MEDYSSEY - MS.80326170004 - VALIDADE: 7/12/2014	90189099	100	6102	UN	10,0000	1.157,0884	11.570,88	11.570,88	462,84	925,67	4,00	8,00
25190	COD.NINS007 - LOT #.R13J006 - MOLDADOR DE HASTE 6. 0MM NOVEL MEDYSSEY - MS.80326170004 - VALIDADE: 7/12/2014	90189099	100	6102	UN	10,0000	827,3182	8.273,18	8.273,18	330,93	661,85	4,00	8,00
25191	COD.NINS009 - LOT #.R14B079 - TORQUIMETRO DE ENGAT E RAPIDO COM CHAVE SEXTAVADA MEDYSSEY - MS.80326170004 - VALIDADE: 7/12/2014	90189099	100	6102	UN	1,0000	827,3183	827,32	827,32	33,09	66,19	4,00	8,00
25192	COD.NINS009 - LOT #.R14C008 - TORQUIMETRO DE ENGAT E RAPIDO COM CHAVE SEXTAVADA MEDYSSEY - MS.80326170004 - VALIDADE: 7/12/2014	90189099	100	6102	UN	9,0000	827,3182	7.445,86	7.445,86	297,83	595,67	4,00	8,00
25193	COD.NINS010 - LOT #.R13K036 - CHAVE PARA PARAFUSO BLOQUEADOR MEDYSSEY - MS.80326170004 - VALIDADE: 7/12/2014	90189099	100	6102	UN	10,0000	257,4522	2.574,52	2.574,52	102,98	205,96	4,00	8,00
25194	COD.NINS015 - LOT #.R14B093 - CABO EM T 5.5MM MED YSSEY - MS.80326170004 - VALIDADE: 7/12/2014	90189099	100	6102	UN	10,0000	111,3698	1.113,70	1.113,70	44,55	89,10	4,00	8,00
25195	COD.NINS017 - LOT #.R14B092 - CABO EM T 6.5MM MED YSSEY - MS.80326170004 - VALIDADE: 7/12/2014	90189099	100	6102	UN	10,0000	111,3698	1.113,70	1.113,70	44,55	89,10	4,00	8,00
25330	COD.NINS019 - LOT #.R12B018 - CABO EM T 7.5MM MED YSSEY - MS.80326170004 - VALIDADE: 7/12/2014	90189099	100	6102	UN	10,0000	111,3698	1.113,70	1.113,70	44,55	89,10	4,00	8,00
25331	COD.NINS022 - LOT #.R14D198 - ROTACIONADOR COM AJU STE DE PRESSAO MEDYSSEY - MS.80326170004 - VALIDADE: 7/12/2014	90189099	100	6102	UN	10,0000	384,7319	3.847,32	3.847,32	153,89	307,79	4,00	8,00
25332	COD.NINS023 - LOT #.R13C028 - PERFURADOR INICIAL P EQUENO MEDYSSEY - MS.80326170004 - VALIDADE: 7/12/2014	90189099	100	6102	UN	10,0000	111,3698	1.113,70	1.113,70	44,55	89,10	4,00	8,00
25199	COD.NINS024 - LOT #.R12F040 - PERFURADOR INICIAL G RANDE MEDYSSEY - MS.80326170004 - VALIDADE: 7/12/2014	90189099	100	6102	UN	10,0000	111,3698	1.113,70	1.113,70	44,55	89,10	4,00	8,00
25200	COD.NINS025 - LOT #.R13G964 - CHAVE PARA CROSS LIN K MEDYSSEY - MS.80326170004 - VALIDADE: 7/12/2014	90189099	100	6102	UN	10,0000	111,3698	1.113,70	1.113,70	44,55	89,10	4,00	8,00
25201	COD.NINS026 - LOT #.R12F030 - CHAVE PARA PARAFUSO MONOAXIAL MEDYSSEY - MS.80326170004 - VALIDADE: 7/12/2014	90189099	100	6102	UN	10,0000	190,9196	1.909,20	1.909,20	76,37	132,74	4,00	8,00
25202	COD.NINS030 - LOT #.R14B015 - PROBE GRADUADA RETA MEDYSSEY - MS.80326170004 - VALIDADE: 7/12/2014	90189099	100	6102	UN	8,0000	111,3697	890,96	890,96	35,64	71,28	4,00	8,00
25203	COD.NINS030 - LOT #.R14D228 - PROBE GRADUADA RETA MEDYSSEY - MS.80326170004 - VALIDADE: 7/12/2014	90189099	100	6102	UN	2,0000	111,3698	222,74	222,74	8,91	17,82	4,00	8,00
25337	COD.NINS031 - LOT # R14D219 - PROBE GRADUADA CURVA GRANDE MEDYSSEY - MS.80326170004 - VALIDADE: 7/12/2014	90189099	100	6102	UN	10,0000	111,3698	1.113,70	1.113,70	44,55	89,10	4,00	8,00
25205	COD.NINS032 - LOT #.R14B135 - CHAVE GARFO PARA HAS TE MEDYSSEY - MS.80326170004 - VALIDADE: 7/12/2014	90189099	100	6102	UN	10,0000	225,6322	2.256,32	2.256,32	90,25	180,51	4,00	8,00
25206	COD.NINS034 - LOT #.R14C040 - INSERSOR MEDYSSEY - MS.80326170004 - VALIDADE: 7/12/2014	90189099	100	6102	UN	10,0000	98,3525	983,53	983,53	39,34	78,68	4,00	8,00
25207	COD.NINS036 - LOT #.R14D238 - CHAVE DE CONEXAO PAR A PARAFUSO MONOAXIAL NOVEL MEDYSSEY - MS.80326170004 - VALIDADE: 7/12/2014	90189099	100	6102	UN	20,0000	384,7319	7.694,64	7.694,64	307,79	615,57	4,00	8,00
25208	COD.NINS039 - LOT #.R14D237 - CHAVE DE CONEXAO PAR A PARAFUSO POLIAXIAL NOVEL I MEDYSSEY - MS.80326170004 - VALIDADE: 7/12/2014	90189099	100	6102	UN	20,0000	384,7319	7.694,64	7.694,64	307,79	615,57	4,00	8,00
25209	COD.NINS042 - LOT # R14B014 - CHAVE ANTI-TORQUE MEDYSSEY - MS.80326170004 - VALIDADE: 7/12/2014	90189099	100	6102	UN	10,0000	286,3794	2.863,79	2.863,79	114,55	229,10	4,00	8,00
25343	COD.NINS044 - LOT #.R12E063 - PINO GUIA SEM STOP MEDYSSEY - MS.80326170004 - VALIDADE: 7/12/2014	90189099	100	6102	UN	60,0000	12,7280	763,68	763,68	30,55	61,09	4,00	8,00
25344	COD.NINS045 - LOT #.R13L069 - PINO GUIA COM STOP MEDYSSEY - MS.80326170004 - VALIDADE: 7/12/2014	90189099	100	6102	UN	60,0000	15,9100	954,60	954,60	38,18	76,37	4,00	8,00

Este documento é cópia do original, assinado digitalmente por ORESTE NESTOR DE SOUZA LASPRO e Tribunal de Justica do Estado de Sao Paulo, protocolado em 01/11/2018 às 15:19 , sob o número WSNE18702778505
Para conferir o original, acesse o site https://esaj.tjsp.jus.br/pastadigital/pg/abrirConferenciaDocumento.do, informe o processo 1006116-65.2018.8.26.0554 e código 5154AD9.

2ª Vara do Trabalho de São Bernardo do Campo/Juiz Substituto Assumindo a Titularidade
RTOrd 1001126-73.2014.5.02.0462 - Salário por Fora - Integração
WECSLEY KLEBER NEGREIRUS LIMA X ALEFH MEDICAL IMPORTAÇÃO E EXPORTAÇÃO LTDA e outros

Em 04 de setembro de 2014, as partes compuseram-se em acordo, pelo qual restou pactuado que a Reclamada pagaria ao Reclamante a importância líquida de R$ 280.000,00 (duzentos e oitenta mil reais), em 28 (vinte e oito) parcelas iguais, mensais e consecutivas de R$ 10.000,00, conforme discriminado a seguir:

Pois bem. Restou consignado no acordo em apreço que, em caso de descumprimento que seria aplicada a multa de 100% (cem por cento).

Nesse sentido, tendo em vista que a Reclamada não efetuou o pagamento das parcelas vencidas referentes a 01/05/2015 e 01/06/2015; o Autor requer a aplicação da multa acima indicada, eis que, esta possui o escopo de que as partes cumpram com o que foi pactuado exatamente no dia avençado pelas partes, o que não ocorreu no presente caso.

Nessa seara, requer à Vossa Excelência que proceda aos atos de execução do valor em aberto no importe de R$ 420.000,00, (quatrocentos e vinte mil reais), conforme termo de acordo.

Este documento é cópia do original, assinado digitalmente por ORESTE NESTOR DE SOUZA LASPRO e Tribunal de Justica do Estado de Sao Paulo, protocolado em 01/11/2018 às 15:19 , sob o número WSNE18702778505
Para conferir o original, acesse o site https://esaj.tjsp.jus.br/pastadigital/pg/abrirConferenciaDocumento.do, informe o processo 1006116-65.2018.8.26.0554 e código 5154AD9.

8ª Vara do Trabalho de São Bernardo do Campo/Juiz do Trabalho Titular
RTOrd 1001637-53.2014.5.02.0468 - Salário por Fora - Integração
MARGARETE PEDRINA DE LIMA X ALEFH MEDICAL IMPORTAÇÃO E EXPORTAÇÃO LTDA

Data ajuizamento: 01/05/2015
Valor apurado em 01/05/2015 = R$ 20.000,00

Partes: MARGARETE PEDRINA DE LIMA
ALEFH MEDICAL IMPORTAÇÃO E EXPORTAÇÃO LTDA
Obs.: CNPJ 07.187.072/0001-39

a. Valor em 01/05/2015	R$20.000,00
b. Valor atualizado	R$20.000,00 (índice: 1,041078838)
c. Juros Acumulados	R$0,00 (índice: 1,041078838)
d. Juros (sobre b)	R$7.027,78
e. Total atualizado + Juros (b + c + d)	R$27.849,35
Total	**R$27.849,35**

Valores atualizados até: 22/02/2018

Este documento é cópia do original, assinado digitalmente por ORESTE NESTOR DE SOUZA LASPRO e Tribunal de Justica do Estado de Sao Paulo, protocolado em 01/11/2018 às 15:19 , sob o número WSNE18702778505
Para conferir o original, acesse o site https://esaj.tjsp.jus.br/pastadigital/pg/abrirConferenciaDocumento.do, informe o processo 1006116-65.2018.8.26.0554 e código 5154AD9.