

**EXCELENTÍSSIMO SENHOR DOUTOR JUIZ DE DIREITO DA 7ª VARA CÍVEL DA  
COMARCA DE SANTO ANDRÉ, SP**

**Recuperação Judicial**

**Autos nº 1018816-44.2016.8.26.0554**

**LASPRO CONSULTORES LTDA.**, já qualificada nestes autos, nesse ato representada por **ORESTE NESTOR DE SOUZA LASPRO**, inscrito da OAB/SP sob o nº 98.628, e no CPF/MF nº 106.450.518-02, nomeada Administradora Judicial nos autos da Recuperação Judicial em epígrafe, requerida por **UNNA PARTICIPAÇÕES S/A e OUTRAS – GRUPO UNNA**, em curso perante esse R. Juízo, vem à presença de Vossa Excelência, com fulcro no artigo 22, II, “c”, da Lei nº 11.101/2005, apresentar o presente **Relatório das Atividades das Recuperandas**, referente ao período **de janeiro a abril de 2017**.

1. Em consonância com o disposto nas alíneas “a” e “c”, inciso II, do artigo 22, da Lei nº 11.101/05 – Lei de Recuperação de Empresas e Falências (“LREF”), a Laspro Consultores Ltda, Administradora Judicial nomeada, submete à apreciação de Vossa Excelência o presente Relatório Mensal de Atividades, tomando-se como base as informações do período de janeiro a abril de 2017, das empresas **UNNA PARTICIPAÇÕES S/A e OUTRAS – GRUPO UNNA**, (em Recuperação Judicial), doravante “Recuperandas”.

Brasil  
Rua Major Quedinho, 111 - 18º andar  
01050-030 - São Paulo  
www.lasproconsultores.com.br  
Fone: +55-11-3211-3010  
Fax: +55-11-3255-3727

Itália  
Edoardo Ricci Avvocati  
Via Visconti di Modrone nº 8/10  
20122 - Milo  
www.edoardoricci.it  
Fone: + 39-02 79 47 65  
Fax: + 39-02 78 44 97

2. Cabe observar que as Recuperandas são as responsáveis pelo fornecimento das informações acerca de suas atividades contempladas neste Relatório, inclusive sob as penas do artigo 171, da Lei nº 11.101/05.

## I. DA SITUAÇÃO OPERACIONAL

3. A situação operacional é apresentada a partir dos documentos solicitados às Recuperandas, conforme: **(A)** Funcionários; **(B)** Situação Patrimonial; **(C)** Demonstração de Resultado de Exercício; **(D)** Fluxo de Caixa; **(E)** Extratos bancários; **(F)** Estoque; **(G)** Relatório de Compra e Venda; **(H)** Contas a Pagar e a Receber; **(I)** Folha de Pagamento; **(J)** Recolhimento de Imposto.

### A. Funcionários

4. As Recuperandas forneceram documentação, em que informam, conforme a tabela abaixo, o número de funcionários:

|             | jun-16 | jul-16 | ago-16 | set-16 | out-16 | nov-16 | dez-16 | jan-17 | fev-17 | mar-17 | abr-17 |
|-------------|--------|--------|--------|--------|--------|--------|--------|--------|--------|--------|--------|
| Unna Fibras | 169    | NI     | 162    | 164    | 168    | 176    | 170    | 178    | 175    | 179    | 176    |
| Repet SP    | 91     | 89     | 90     | 87     | NI     | 92     | 88     | 96     | 91     | 91     | 89     |
| Repet NE    | 56     | 55     | NI     | 6      | 6      | 6      | 6      | 6      | NI     | NI     | NI     |

Obs: NI - Não informado

### B. Balanço Patrimonial

#### B.1 – UNNAFIBRAS TÊXTIL LTDA. (Transcrição dos documentos)

# LASPRO CONSULTORES

| Unnafibras Textil Ltda (x R\$1000)           |                 |                 |                 |                 |                 |                 |                  |                  |                  |                  |                  |
|--|-----------------|-----------------|-----------------|-----------------|-----------------|-----------------|------------------|------------------|------------------|------------------|------------------|
|  | jun/16          | jul/16          | ago/16          | set/16          | out/16          | nov/16          | dez/16           | jan/17           | fev/17           | mar/17           | abr/17           |
| <b>ATIVO</b>                                 |                 |                 |                 |                 |                 |                 |                  |                  |                  |                  |                  |
| <b>Circulante</b>                            |                 |                 |                 |                 |                 |                 |                  |                  |                  |                  |                  |
| Caixa e equivalentes de caixa                | 127             | 68              | 72              | 29              | 22              | 21              | 31               | 24               | 24               | 31               | 34               |
| Contas a receber                             | 1.446           | 1.285           | 1.559           | 1.500           | 1.686           | 1.728           | 1.152            | 2.600            | 2.614            | 2.130            | 2.043            |
| Estoques                                     | 1.653           | 2.158           | 2.674           | 2.320           | 2.500           | 2.323           | 2.427            | 2.009            | 1.811            | 2.564            | 2.132            |
| Impostos a recuperar                         | 441             | 8               | 378             | 1.104           | 156             | 749             | 263              | 298              | 344              | 367              | 303              |
| Outros créditos                              | 676             | 548             | 584             | 467             | 400             | 553             | 411              | 368              | 74               | 18               | -                |
|  | <b>4.343</b>    | <b>4.067</b>    | <b>5.267</b>    | <b>5.420</b>    | <b>4.764</b>    | <b>5.374</b>    | <b>4.284</b>     | <b>5.299</b>     | <b>4.867</b>     | <b>5.110</b>     | <b>4.512</b>     |
| <b>Não circulante</b>                        |                 |                 |                 |                 |                 |                 |                  |                  |                  |                  |                  |
| IR e CS diferidos                            | 14.375          | 14.375          | 14.375          | 14.375          | 14.375          | 14.375          | 14.375           | 14.375           | 14.375           | 14.375           | 14.375           |
| Depósitos judiciais                          | 849             | 849             | 849             | 849             | 849             | 849             | 849              | 849              | 849              | 849              | 850              |
| Impostos a recuperar                         | 141             | 141             | 141             | 141             | 141             | 141             | -                | -                | -                | -                | -                |
|  | <b>15.365</b>   | <b>15.365</b>   | <b>15.365</b>   | <b>15.365</b>   | <b>15.365</b>   | <b>15.365</b>   | <b>15.365</b>    | <b>15.224</b>    | <b>15.224</b>    | <b>15.224</b>    | <b>15.225</b>    |
| Investimento em controladas                  | -               | -               | -               | -               | 29.355          | -               | -                | -                | -                | -                | -                |
| Imobilizado                                  | 51.258          | 50.755          | 50.252          | 49.741          | 49.230          | 48.719          | 48.208           | 47.697           | 47.186           | 46.677           | 46.167           |
|  | <b>51.258</b>   | <b>50.755</b>   | <b>50.252</b>   | <b>49.741</b>   | <b>78.585</b>   | <b>48.719</b>   | <b>48.208</b>    | <b>47.697</b>    | <b>47.186</b>    | <b>46.677</b>    | <b>46.167</b>    |
| <b>Total do ativo</b>                        | <b>70.966</b>   | <b>70.187</b>   | <b>70.884</b>   | <b>70.526</b>   | <b>98.714</b>   | <b>69.458</b>   | <b>67.857</b>    | <b>68.220</b>    | <b>67.277</b>    | <b>67.011</b>    | <b>65.904</b>    |
| <b>PASSIVO e PL</b>                          |                 |                 |                 |                 |                 |                 |                  |                  |                  |                  |                  |
| <b>Circulante</b>                            |                 |                 |                 |                 |                 |                 |                  |                  |                  |                  |                  |
| Fornecedores                                 | 17.645          | 17.711          | 17.131          | 17.541          | 17.672          | 17.841          | 17.790           | 18.283           | 18.022           | 18.896           | 19.211           |
| Salários e Encargos Sociais                  | 6.774           | 7.477           | 7.616           | 8.057           | 8.416           | 8.896           | 9.133            | 9.741            | 10.387           | 12.895           | 13.868           |
| Impostos a recolher                          | 4.570           | 4.240           | 4.488           | 5.322           | 4.514           | 5.236           | 4.740            | 5.115            | 5.317            | 7.989            | 8.203            |
| Empréstimos e Financiamentos                 | 32.494          | 33.554          | 36.144          | 37.349          | 37.448          | 38.335          | 40.800           | 40.427           | 40.668           | 41.143           | 41.507           |
| Empréstimo com partes relacionada            | 25.513          | 25.586          | 25.275          | 24.776          | 25.351          | 25.368          | 24.606           | 24.725           | 24.878           | 24.580           | 24.691           |
| Outras contas a pagar                        | 4.448           | 3.392           | 3.912           | 4.436           | 4.255           | 4.217           | 4.200            | 5.119            | 4.802            | 4.531            | 4.432            |
|  | <b>91.444</b>   | <b>91.960</b>   | <b>94.566</b>   | <b>97.481</b>   | <b>97.656</b>   | <b>99.893</b>   | <b>101.269</b>   | <b>103.410</b>   | <b>104.074</b>   | <b>110.034</b>   | <b>111.912</b>   |
| <b>Não circulante</b>                        |                 |                 |                 |                 |                 |                 |                  |                  |                  |                  |                  |
| Impostos a recolher                          | 13.710          | 13.709          | 13.709          | 13.709          | 13.709          | 13.709          | 13.709           | 13.709           | 13.709           | 13.126           | 13.341           |
| Provisões para contingências                 | 9.778           | 9.797           | 9.815           | 9.835           | 9.855           | 9.874           | 9.894            | 9.914            | 9.567            | 9.587            | 9.393            |
| Empréstimos com Acionistas                   | 37.280          | 38.859          | 39.652          | 40.213          | 40.871          | 42.487          | 45.238           | 45.866           | 46.582           | 48.629           | 49.236           |
| Empréstimos e financiamentos                 | 2.532           | 2.532           | 2.532           | 2.532           | 2.532           | 2.532           | -                | -                | -                | -                | -                |
|  | <b>63.300</b>   | <b>64.897</b>   | <b>65.708</b>   | <b>66.289</b>   | <b>66.967</b>   | <b>68.602</b>   | <b>68.841</b>    | <b>69.489</b>    | <b>69.858</b>    | <b>71.342</b>    | <b>71.970</b>    |
| <b>Patrimônio líquido</b>                    |                 |                 |                 |                 |                 |                 |                  |                  |                  |                  |                  |
| Capital social                               | 14.793          | 14.793          | 14.793          | 14.793          | 45.146          | 14.793          | 14.793           | 14.793           | 14.793           | 14.793           | 14.793           |
| Ajustes de avaliação patrimonial             | 16.522          | 16.522          | 16.522          | 16.522          | 16.522          | 16.522          | 16.522           | 16.522           | 16.522           | 16.522           | 16.522           |
| Ações em tesouraria                          | (1.967)         | (1.967)         | (1.967)         | (1.967)         | (1.967)         | (1.967)         | (1.967)          | (1.967)          | (1.967)          | (1.967)          | (1.967)          |
| Lucros (Prejuízos) acumulados                | (113.126)       | (116.018)       | (118.738)       | (122.592)       | (125.610)       | (128.385)       | (131.601)        | (134.027)        | (136.003)        | (143.713)        | (147.326)        |
|  | <b>(83.778)</b> | <b>(86.670)</b> | <b>(89.390)</b> | <b>(93.244)</b> | <b>(65.909)</b> | <b>(99.037)</b> | <b>(102.253)</b> | <b>(104.679)</b> | <b>(106.655)</b> | <b>(114.365)</b> | <b>(117.978)</b> |
| <b>Total do passivo e patrimônio líquido</b> | <b>70.966</b>   | <b>70.187</b>   | <b>70.884</b>   | <b>70.526</b>   | <b>98.714</b>   | <b>69.458</b>   | <b>67.857</b>    | <b>68.220</b>    | <b>67.277</b>    | <b>67.011</b>    | <b>65.904</b>    |

5. A Recuperanda permanece com baixo índice de liquidez, apesar do ótimo prazo médio de recebimento, e apresenta alto risco, com endividamento grande e crescente.

|                     | jun/16 | jul/16 | ago/16 | set/16 | out/16 | nov/16 | dez/16 | jan/17 | fev/17 | mar/17 | abr/17 |
|---------------------|--------|--------|--------|--------|--------|--------|--------|--------|--------|--------|--------|
| Liquidez Corrente   | 0,05   | 0,04   | 0,06   | 0,06   | 0,05   | 0,05   | 0,04   | 0,05   | 0,05   | 0,05   | 0,04   |
| Liquidez Seca       | 0,03   | 0,02   | 0,03   | 0,03   | 0,02   | 0,03   | 0,02   | 0,03   | 0,03   | 0,02   | 0,02   |
| Liquidez Imediata   | 0,00   | 0,00   | 0,00   | 0,00   | 0,00   | 0,00   | 0,00   | 0,00   | 0,00   | 0,00   | 0,00   |
| Liquidez Geral      | 0,13   | 0,12   | 0,13   | 0,13   | 0,12   | 0,12   | 0,12   | 0,12   | 0,12   | 0,11   | 0,11   |
| PMR (dias)          | 9      | 8      | 10     | 10     | 11     | 11     | 8      | 12     | 12     | 11     | 12     |
| Endividamento Total | 2,18   | 2,23   | 2,26   | 2,32   | 1,67   | 2,43   | 2,51   | 2,53   | 2,59   | 2,71   | 2,79   |

**Brasil**  
Rua Major Quedinho, 111 - 18º andar  
01050-030 - São Paulo  
www.lasproconsultores.com.br  
Fone: +55-11-3211-3010  
Fax: +55-11-3255-3727

**Itália**  
Edoardo Ricci Avvocati  
Via Visconti di Modrone n° 8/10  
20122 - Milo  
www.edoardoricci.it  
Fone: + 39-02 79 47 65  
Fax: + 39-02 78 44 97

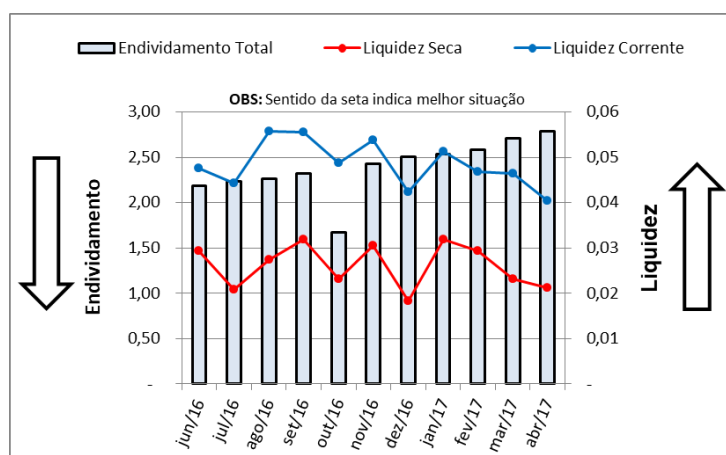

## Variação Mensal das Contas Patrimoniais

| Unnafibras Textil Ltda (x R\$1000)           | jul/16         | ago/16         | set/16         | out/16        | nov/16          | dez/16         | jan/17         | fev/17         | mar/17         | abr/17         |
|--|----------------|----------------|----------------|---------------|-----------------|----------------|----------------|----------------|----------------|----------------|
| <b>ATIVO</b>                                 |                |                |                |               |                 |                |                |                |                |                |
| <b>Circulante</b>                            |                |                |                |               |                 |                |                |                |                |                |
| Caixa e equivalentes de caixa                | (59)           | 4              | (43)           | (7)           | (1)             | 10             | (7)            | -              | 7              | 3              |
| Contas a receber                             | (161)          | 274            | (59)           | 186           | 42              | (576)          | 1.448          | 14             | (484)          | (87)           |
| Estoques                                     | 505            | 516            | (354)          | 180           | (177)           | 104            | (418)          | (198)          | 753            | (432)          |
| Impostos a recuperar                         | (433)          | 370            | 726            | (948)         | 593             | (486)          | 35             | 46             | 23             | (64)           |
| Outros créditos                              | (128)          | 36             | (117)          | (67)          | 153             | (142)          | (43)           | (294)          | (56)           | (18)           |
|  | <b>(276)</b>   | <b>1.200</b>   | <b>153</b>     | <b>(656)</b>  | <b>610</b>      | <b>(1.090)</b> | <b>1.015</b>   | <b>(432)</b>   | <b>243</b>     | <b>(598)</b>   |
| <b>Não circulante</b>                        |                |                |                |               |                 |                |                |                |                |                |
| IR e CS diferidos                            | -              | -              | -              | -             | -               | -              | -              | -              | -              | -              |
| Depósitos judiciais                          | -              | -              | -              | -             | -               | -              | -              | -              | -              | 1              |
| Impostos a recuperar                         | -              | -              | -              | -             | -               | -              | (141)          | -              | -              | -              |
| <b>Investimento em controladas</b>           |                |                |                |               |                 |                |                |                |                |                |
| Imobilizado                                  | -              | -              | -              | 29.355        | (29.355)        | -              | -              | -              | -              | -              |
|  | (503)          | (503)          | (511)          | (511)         | (511)           | (511)          | (511)          | (511)          | (509)          | (510)          |
|  | <b>(503)</b>   | <b>(503)</b>   | <b>(511)</b>   | <b>28.844</b> | <b>(29.866)</b> | <b>(511)</b>   | <b>(511)</b>   | <b>(511)</b>   | <b>(509)</b>   | <b>(510)</b>   |
| <b>Total do ativo</b>                        | <b>(779)</b>   | <b>697</b>     | <b>(358)</b>   | <b>28.188</b> | <b>(29.256)</b> | <b>(1.601)</b> | <b>363</b>     | <b>(943)</b>   | <b>(266)</b>   | <b>(1.107)</b> |
| <b>PASSIVO e PL</b>                          |                |                |                |               |                 |                |                |                |                |                |
| <b>Circulante</b>                            |                |                |                |               |                 |                |                |                |                |                |
| Fornecedores                                 | 66             | (580)          | 410            | 131           | 169             | (51)           | 493            | (261)          | 874            | 315            |
| Salários e Encargos Sociais                  | 703            | 139            | 441            | 359           | 480             | 237            | 608            | 646            | 2.508          | 973            |
| Impostos a recolher                          | (330)          | 248            | 834            | (808)         | 722             | (496)          | 375            | 202            | 2.672          | 214            |
| Empréstimos e Financiamentos                 | 1.060          | 2.590          | 1.205          | 99            | 887             | 2.465          | (373)          | 241            | 475            | 364            |
| Empréstimo com partes relacionada            | 73             | (311)          | (499)          | 575           | 17              | (762)          | 119            | 153            | (298)          | 111            |
| Outras contas a pagar                        | (1.056)        | 520            | 524            | (181)         | (38)            | (17)           | 919            | (317)          | (271)          | (99)           |
|  | <b>516</b>     | <b>2.606</b>   | <b>2.915</b>   | <b>175</b>    | <b>2.237</b>    | <b>1.376</b>   | <b>2.141</b>   | <b>664</b>     | <b>5.960</b>   | <b>1.878</b>   |
| <b>Não circulante</b>                        |                |                |                |               |                 |                |                |                |                |                |
| Impostos a recolher                          | (1)            | -              | -              | -             | -               | -              | -              | -              | (583)          | 215            |
| Provisões para contingências                 | 19             | 18             | 20             | 20            | 19              | 20             | 20             | (347)          | 20             | (194)          |
| Empréstimos com Acionistas                   | 1.579          | 793            | 561            | 658           | 1.616           | 2.751          | 628            | 716            | 2.047          | 607            |
| Empréstimos e financiamentos                 | -              | -              | -              | -             | -               | (2.532)        | -              | -              | -              | -              |
|  | <b>1.597</b>   | <b>811</b>     | <b>581</b>     | <b>678</b>    | <b>1.635</b>    | <b>239</b>     | <b>648</b>     | <b>369</b>     | <b>1.484</b>   | <b>628</b>     |
| <b>Patrimônio líquido</b>                    |                |                |                |               |                 |                |                |                |                |                |
| Capital social                               | -              | -              | -              | 30.353        | (30.353)        | -              | -              | -              | -              | -              |
| Ajustes de avaliação patrimonial             | -              | -              | -              | -             | -               | -              | -              | -              | -              | -              |
| Ações em tesouraria                          | -              | -              | -              | -             | -               | -              | -              | -              | -              | -              |
| Lucros (Prejuízos) acumulados                | (2.892)        | (2.720)        | (3.854)        | (3.018)       | (2.775)         | (3.216)        | (2.426)        | (1.976)        | (7.710)        | (3.613)        |
|  | <b>(2.892)</b> | <b>(2.720)</b> | <b>(3.854)</b> | <b>27.335</b> | <b>(33.128)</b> | <b>(3.216)</b> | <b>(2.426)</b> | <b>(1.976)</b> | <b>(7.710)</b> | <b>(3.613)</b> |
| <b>Total do passivo e patrimônio líquido</b> | <b>(779)</b>   | <b>697</b>     | <b>(358)</b>   | <b>28.188</b> | <b>(29.256)</b> | <b>(1.601)</b> | <b>363</b>     | <b>(943)</b>   | <b>(266)</b>   | <b>(1.107)</b> |

**Brasil**  
Rua Major Quedinho, 111 - 18º andar  
01050-030 - São Paulo  
www.lasproconsultores.com.br  
Fone: +55-11-3211-3010  
Fax: +55-11-3255-3727

**Itália**  
Edoardo Ricci Avvocati  
Via Visconti di Modrone n° 8/10  
20122 - Milo  
www.edoardoricci.it  
Fone: + 39-02 79 47 65  
Fax: + 39-02 78 44 97

## B.2 – REPET – RECICLAGEM DE TERMOPLÁSTICOS LTDA. - (REPET SP)

(Transcrição dos documentos)

|  | Repet Reciclagem de Term. Ltda (x R\$ 1000) |               |               |               |               |               |               |               |               |               |               |
|--|---|---------------|---------------|---------------|---------------|---------------|---------------|---------------|---------------|---------------|---------------|
|  | jun/16                                      | jul/16        | ago/16        | set/16        | out/16        | nov/16        | dez/16        | jan/17        | fev/17        | mar/17        | abr/17        |
| <b>ATIVO</b>                                 |   |               |               |               |               |               |               |               |               |               |               |
| <b>Circulante</b>                            |   |               |               |               |               |               |               |               |               |               |               |
| Caixa e equivalentes de caixa                | 1   | 3             | 6             | -             | -             | -             | -             | -             | -             | -             | -             |
| Títulos e valores mobiliários                | -   | -             | -             | -             | -             | -             | -             | -             | -             | -             | -             |
| Contas a receber                             | -   | 9             | 18            | 38            | 39            | 39            | 39            | 39            | 39            | 39            | 39            |
| Estoques                                     | 219   | 245           | 351           | 238           | 289           | 279           | 361           | 129           | 178           | 206           | 103           |
| Créditos com partes relacionadas             | 15.741                                      | 15.899        | 15.454        | 15.367        | 15.355        | 15.237        | 14.733        | 14.976        | 15.183        | 14.902        | 15.129        |
| Impostos a recuperar                         | 570   | 568           | 556           | 590           | 509           | 500           | 490           | 446           | 429           | 424           | 399           |
| Outros créditos                              | 2   | 6             | 6             | 6             | 5             | 72            | 1             | 2             | 1             | 1             | 1             |
|  | <b>16.533</b>                               | <b>16.730</b> | <b>16.391</b> | <b>16.239</b> | <b>16.197</b> | <b>16.127</b> | <b>15.624</b> | <b>15.592</b> | <b>15.830</b> | <b>15.572</b> | <b>15.671</b> |
| <b>Não circulante</b>                        |   |               |               |               |               |               |               |               |               |               |               |
| IR e CS diferidos                            | -   | -             | -             | -             | -             | -             | -             | -             | -             | -             | -             |
| Contas a receber                             | -   | -             | -             | -             | -             | -             | -             | -             | -             | -             | -             |
| Depósitos judiciais                          | 145   | 145           | 145           | 145           | 145           | 145           | 145           | 145           | 145           | 145           | 145           |
| Impostos a recuperar                         | 39  | 39            | 39            | 39            | 39            | 39            | 39            | 39            | 39            | 39            | 39            |
|  | <b>184</b>                                  | <b>184</b>    | <b>184</b>    | <b>184</b>    | <b>184</b>    | <b>184</b>    | <b>184</b>    | <b>184</b>    | <b>184</b>    | <b>184</b>    | <b>184</b>    |
| Investimento em controladas                  | 32.746                                      | 31.476        | 31.172        | 30.353        | -             | 28.247        | 28.468        | 28.467        | 26.955        | 26.229        | 25.899        |
| Imobilizado                                  | 6.315                                       | 6.258         | 6.201         | 6.144         | 6.087         | 6.030         | 5.973         | 5.915         | 5.858         | 5.801         | 5.744         |
|  | <b>39.061</b>                               | <b>37.734</b> | <b>37.373</b> | <b>36.497</b> | <b>6.087</b>  | <b>34.277</b> | <b>34.441</b> | <b>34.382</b> | <b>32.813</b> | <b>32.030</b> | <b>32.030</b> |
| <b>Total do ativo</b>                        | <b>55.778</b>                               | <b>54.648</b> | <b>53.948</b> | <b>52.920</b> | <b>22.468</b> | <b>50.588</b> | <b>50.249</b> | <b>50.158</b> | <b>48.827</b> | <b>47.786</b> | <b>47.498</b> |
| <b>PASSIVO e PL</b>                          |   |               |               |               |               |               |               |               |               |               |               |
| <b>Circulante</b>                            |   |               |               |               |               |               |               |               |               |               |               |
| Fornecedores                                 | 987   | 942           | 939           | 902           | 909           | 897           | 816           | 801           | 941           | 974           | 1.076         |
| Salários e Encargos Sociais                  | 1.840                                       | 2.000         | 2.132         | 2.248         | 2.417         | 2.622         | 2.661         | 2.914         | 3.027         | 3.451         | 3.730         |
| Impostos a recolher                          | 1.748                                       | 1.769         | 1.881         | 2.000         | 1.958         | 1.967         | 2.023         | 2.052         | 2.077         | 2.942         | 2.957         |
| Empréstimos e Financiamentos                 | -   | 522           | 523           | 526           | 530           | 533           | 535           | 537           | 537           | 537           | 552           |
| Empréstimo com partes relacionada            | -   | -             | -             | -             | -             | -             | -             | -             | -             | -             | -             |
| Outras contas a pagar                        | 304   | 169           | 170           | 162           | 153           | 287           | 228           | 215           | 250           | 268           | 254           |
|  | <b>4.879</b>                                | <b>5.402</b>  | <b>5.645</b>  | <b>5.838</b>  | <b>5.967</b>  | <b>6.306</b>  | <b>6.263</b>  | <b>6.519</b>  | <b>6.832</b>  | <b>8.172</b>  | <b>8.569</b>  |
| <b>Não circulante</b>                        |   |               |               |               |               |               |               |               |               |               |               |
| Impostos a recolher                          | 3.262                                       | 3.262         | 3.262         | 3.262         | 3.262         | 3.262         | 3.262         | 3.262         | 3.262         | 3.262         | 3.262         |
| Provisão para perda em investiment           | -   | -             | -             | -             | -             | -             | -             | -             | -             | -             | -             |
| Provisões para contingências                 | 860   | 860           | 854           | 854           | 853           | 760           | 760           | 760           | 707           | 707           | 707           |
| Empréstimos com Acionistas                   | -   | -             | -             | -             | -             | -             | -             | -             | -             | -             | -             |
| Empréstimos e financiamentos                 | -   | -             | -             | -             | -             | -             | -             | -             | -             | -             | -             |
|  | <b>4.122</b>                                | <b>4.122</b>  | <b>4.116</b>  | <b>4.116</b>  | <b>4.115</b>  | <b>4.022</b>  | <b>4.022</b>  | <b>4.022</b>  | <b>3.969</b>  | <b>3.969</b>  | <b>3.969</b>  |
| <b>Patrimônio líquido</b>                    |   |               |               |               |               |               |               |               |               |               |               |
| Capital social                               | 48.260                                      | 48.260        | 48.260        | 48.260        | 17.907        | 48.260        | 48.260        | 48.260        | 48.260        | 48.260        | 48.260        |
| Reserva de capital                           | -   | -             | -             | -             | -             | -             | -             | -             | -             | -             | -             |
| Ajustes de avaliação patrimonial             | 4.588                                       | 4.588         | 4.588         | 4.588         | 4.588         | 4.588         | 4.588         | 4.588         | 4.588         | 4.588         | 4.588         |
| Ações em tesouraria                          | -   | -             | -             | -             | -             | -             | -             | -             | -             | -             | -             |
| Lucros (Prejuízos) acumulados                | (6.071)                                     | (7.724)       | (8.661)       | (9.882)       | (10.109)      | (12.588)      | (12.884)      | (13.231)      | (14.822)      | (17.203)      | (17.888)      |
| Resultado do exercício                       | -   | -             | -             | -             | -             | -             | -             | -             | -             | -             | -             |
|  | <b>46.777</b>                               | <b>45.124</b> | <b>44.187</b> | <b>42.966</b> | <b>12.386</b> | <b>40.260</b> | <b>39.964</b> | <b>39.617</b> | <b>38.026</b> | <b>35.645</b> | <b>34.960</b> |
| <b>Total do passivo e patrimônio líquido</b> | <b>55.778</b>                               | <b>54.648</b> | <b>53.948</b> | <b>52.920</b> | <b>22.468</b> | <b>50.588</b> | <b>50.249</b> | <b>50.158</b> | <b>48.827</b> | <b>47.786</b> | <b>47.498</b> |

6. A Recuperanda em questão mantém cenário de redução de liquidez e aumento de seu endividamento.

|                     | jun/16 | jul/16 | ago/16 | set/16 | out/16 | nov/16 | dez/16 | jan/17 | fev/17 | mar/17 | abr/17 |
|---------------------|--------|--------|--------|--------|--------|--------|--------|--------|--------|--------|--------|
| Liquidez Corrente   | 3,4    | 3,1    | 2,9    | 2,8    | 2,7    | 2,6    | 2,5    | 2,4    | 2,3    | 1,9    | 1,8    |
| Liquidez seca       | 3,3    | 3,1    | 2,8    | 2,7    | 2,7    | 2,5    | 2,4    | 2,4    | 2,3    | 1,9    | 1,8    |
| Liquidez Imediata   | 0,0    | 0,0    | 0,0    | -      | -      | -      | -      | -      | -      | -      | -      |
| Liquidez Geral      | 1,9    | 1,8    | 1,7    | 1,6    | 1,6    | 1,6    | 1,5    | 1,5    | 1,5    | 1,3    | 1,3    |
| PMR (dias)          | -      | 1      | 1      | 3      | 3      | 3      | 3      | 2      | 2      | 2      | 2      |
| Endividamento Total | 0,16   | 0,17   | 0,18   | 0,19   | 0,45   | 0,20   | 0,20   | 0,21   | 0,22   | 0,25   | 0,26   |

**Brasil**  
Rua Major Quedinho, 111 - 18º andar  
01050-030 - São Paulo  
www.lasproconsultores.com.br  
Fone: +55-11-3211-3010  
Fax: +55-11-3255-3727

**Itália**  
Edoardo Ricci Avvocati  
Via Visconti di Modrone n° 8/10  
20122 - Milo  
www.edoardoricci.it  
Fone: + 39-02 79 47 65  
Fax: + 39-02 78 44 97

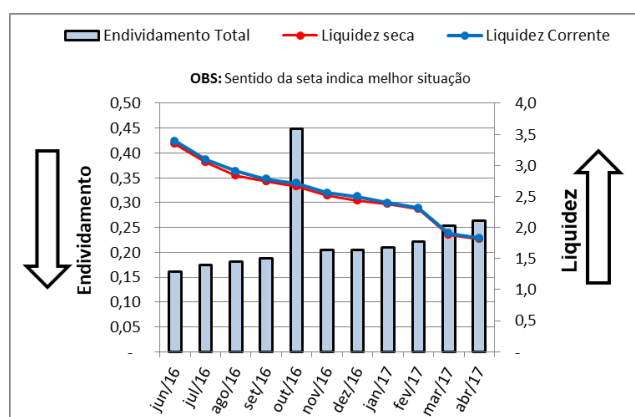

**Variação Mensal das Contas Patrimoniais**

| Repet Reciclagem de Term. Ltda (x R\$ 1000)  |                |              |                |                 |               |              |              |                |                |              |
|--|----------------|--------------|----------------|-----------------|---------------|--------------|--------------|----------------|----------------|--------------|
|  | jul/16         | ago/16       | set/16         | out/16          | nov/16        | dez/16       | jan/17       | fev/17         | mar/17         | abr/17       |
| <b>ATIVO</b>                                 |                |              |                |                 |               |              |              |                |                |              |
| <b>Circulante</b>                            |                |              |                |                 |               |              |              |                |                |              |
| Caixa e equivalentes de caixa                | 2              | 3            | (6)            | -               | -             | -            | -            | -              | -              | -            |
| Títulos e valores mobiliários                | -              | -            | -              | -               | -             | -            | -            | -              | -              | -            |
| Contas a receber                             | 9              | 9            | 20             | 1               | -             | -            | -            | -              | -              | -            |
| Estoques                                     | 26             | 106          | (113)          | 51              | (10)          | 82           | (232)        | 49             | 28             | (103)        |
| Créditos com partes relacionadas             | 158            | (445)        | (87)           | (12)            | (118)         | (504)        | 243          | 207            | (281)          | 227          |
| Impostos a recuperar                         | (2)            | (12)         | 34             | (81)            | (9)           | (10)         | (44)         | (17)           | (5)            | (25)         |
| Outros créditos                              | 4              | -            | -              | (1)             | 67            | (71)         | 1            | (1)            | -              | -            |
|  | <b>197</b>     | <b>(339)</b> | <b>(152)</b>   | <b>(42)</b>     | <b>(70)</b>   | <b>(503)</b> | <b>(32)</b>  | <b>238</b>     | <b>(258)</b>   | <b>99</b>    |
| <b>Não circulante</b>                        |                |              |                |                 |               |              |              |                |                |              |
| IR e CS diferidos                            | -              | -            | -              | -               | -             | -            | -            | -              | -              | -            |
| Contas a receber                             | -              | -            | -              | -               | -             | -            | -            | -              | -              | -            |
| Depósitos judiciais                          | -              | -            | -              | -               | -             | -            | -            | -              | -              | -            |
| Impostos a recuperar                         | -              | -            | -              | -               | -             | -            | -            | -              | -              | -            |
| <b>Investimento em controladas</b>           |                |              |                |                 |               |              |              |                |                |              |
| Imobilizado                                  | (1.270)        | (304)        | (819)          | (30.353)        | 28.247        | 221          | (1)          | (1.512)        | (726)          | (330)        |
|  | <b>(57)</b>    | <b>(57)</b>  | <b>(57)</b>    | <b>(57)</b>     | <b>(57)</b>   | <b>(57)</b>  | <b>(58)</b>  | <b>(57)</b>    | <b>(57)</b>    | <b>(57)</b>  |
| <b>Total do ativo</b>                        | <b>(1.130)</b> | <b>(700)</b> | <b>(1.028)</b> | <b>(30.452)</b> | <b>28.120</b> | <b>(339)</b> | <b>(91)</b>  | <b>(1.331)</b> | <b>(1.041)</b> | <b>(288)</b> |
| <b>PASSIVO e PL</b>                          |                |              |                |                 |               |              |              |                |                |              |
| <b>Circulante</b>                            |                |              |                |                 |               |              |              |                |                |              |
| Fornecedores                                 | (45)           | (3)          | (37)           | 7               | (12)          | (81)         | (15)         | 140            | 33             | 102          |
| Salários e Encargos Sociais                  | 160            | 132          | 116            | 169             | 205           | 39           | 253          | 113            | 424            | 279          |
| Impostos a recolher                          | 21             | 112          | 119            | (42)            | 9             | 56           | 29           | 25             | 865            | 15           |
| Empréstimos e Financiamentos                 | 522            | 1            | 3              | 4               | 3             | 2            | 2            | -              | -              | 15           |
| Empréstimo com partes relacionada            | -              | -            | -              | -               | -             | -            | -            | -              | -              | -            |
| Outras contas a pagar                        | (135)          | 1            | (8)            | (9)             | 134           | (59)         | (13)         | 35             | 18             | (14)         |
|  | <b>523</b>     | <b>243</b>   | <b>193</b>     | <b>129</b>      | <b>339</b>    | <b>(43)</b>  | <b>256</b>   | <b>313</b>     | <b>1.340</b>   | <b>397</b>   |
| <b>Não circulante</b>                        |                |              |                |                 |               |              |              |                |                |              |
| Impostos a recolher                          | -              | -            | -              | -               | -             | -            | -            | -              | -              | -            |
| Provisão para perda em investiment           | -              | -            | -              | -               | -             | -            | -            | -              | -              | -            |
| Provisões para contingências                 | -              | (6)          | -              | (1)             | (93)          | -            | -            | (53)           | -              | -            |
| Empréstimos com Acionistas                   | -              | -            | -              | -               | -             | -            | -            | -              | -              | -            |
| Empréstimos e financiamentos                 | -              | -            | -              | -               | -             | -            | -            | -              | -              | -            |
|  | -              | <b>(6)</b>   | -              | <b>(1)</b>      | <b>(93)</b>   | -            | -            | <b>(53)</b>    | -              | -            |
| <b>Patrimônio líquido</b>                    |                |              |                |                 |               |              |              |                |                |              |
| Capital social                               | -              | -            | -              | (30.353)        | 30.353        | -            | -            | -              | -              | -            |
| Reserva de capital                           | -              | -            | -              | -               | -             | -            | -            | -              | -              | -            |
| Ajustes de avaliação patrimonial             | -              | -            | -              | -               | -             | -            | -            | -              | -              | -            |
| Ações em tesouraria                          | -              | -            | -              | -               | -             | -            | -            | -              | -              | -            |
| Lucros (Prejuízos) acumulados                | (1.653)        | (937)        | (1.221)        | (227)           | (2.479)       | (296)        | (347)        | (1.591)        | (2.381)        | (685)        |
| Resultado do exercício                       | -              | -            | -              | -               | -             | -            | -            | -              | -              | -            |
|  | <b>(1.653)</b> | <b>(937)</b> | <b>(1.221)</b> | <b>(30.580)</b> | <b>27.874</b> | <b>(296)</b> | <b>(347)</b> | <b>(1.591)</b> | <b>(2.381)</b> | <b>(685)</b> |
| <b>Total do passivo e patrimônio líquido</b> | <b>(1.130)</b> | <b>(700)</b> | <b>(1.028)</b> | <b>(30.452)</b> | <b>28.120</b> | <b>(339)</b> | <b>(91)</b>  | <b>(1.331)</b> | <b>(1.041)</b> | <b>(288)</b> |

**Brasil**  
Rua Major Quedinho, 111 - 18º andar  
01050-030 - São Paulo  
www.lasproconsultores.com.br  
Fone: +55-11-3211-3010  
Fax: +55-11-3255-3727

**Itália**  
Edoardo Ricci Avvocati  
Via Visconti di Modrone n° 8/10  
20122 - Milo  
www.edoardoricci.it  
Fone: + 39-02 79 47 65  
Fax: + 39-02 78 44 97

**B.3 – REPET NORDESTE RECICLAGEM LTDA.** (Transcrição dos documentos)

|  | Repet Nordeste Reciclagem Ltda (x R\$ 1000) |               |               |               |               |               |               |               |               |               |               |
|--|---|---------------|---------------|---------------|---------------|---------------|---------------|---------------|---------------|---------------|---------------|
|  | jun/16                                      | jul/16        | ago/16        | set/16        | out/16        | nov/16        | dez/16        | jan/17        | fev/17        | mar/17        | abr/17        |
| <b>ATIVO</b>                                 |   |               |               |               |               |               |               |               |               |               |               |
| <b>Circulante</b>                            |   |               |               |               |               |               |               |               |               |               |               |
| Caixa e equivalentes de caixa                | 8   | 63            | 50            | 5             | 4             | -             | 3             | 6             | 7             | 6             | 6             |
| Títulos e valores mobiliários                | -   | -             | -             | -             | -             | -             | -             | -             | -             | -             | -             |
| Contas a receber                             | 276   | 265           | 265           | 278           | 265           | 265           | 265           | 265           | 265           | 265           | 265           |
| Estoques                                     | 5   | 5             | 5             | 5             | 5             | 3             | 3             | 3             | 3             | 3             | 3             |
| Créditos com partes relacionadas             | 11.396                                      | 11.527        | 11.497        | 11.424        | 11.651        | 11.600        | 11.536        | 11.475        | 11.452        | 11.444        | 11.444        |
| Impostos a recuperar                         | 785   | 873           | 876           | 899           | 946           | 982           | 1.195         | 1.199         | 1.202         | 1.205         | 1.208         |
| Outros créditos                              | -   | -             | (0)           | -             | 1.939         | 1.939         | 1.932         | 1.932         | 1.928         | 1.912         | 1.899         |
|  | <b>12.470</b>                               | <b>12.733</b> | <b>12.693</b> | <b>12.611</b> | <b>14.810</b> | <b>14.789</b> | <b>14.934</b> | <b>14.880</b> | <b>14.857</b> | <b>14.835</b> | <b>14.825</b> |
| <b>Não circulante</b>                        |   |               |               |               |               |               |               |               |               |               |               |
| IR e CS diferidos                            | 2.250                                       | 2.250         | 2.250         | 2.250         | 2.250         | 2.250         | 2.250         | 2.250         | 2.250         | 2.250         | 2.250         |
| Contas a receber                             | -   | -             | -             | -             | -             | -             | -             | -             | -             | -             | -             |
| Depósitos judiciais                          | -   | 15            | 22            | -             | -             | -             | -             | -             | -             | -             | -             |
| Impostos a recuperar                         | 332   | 332           | 332           | 332           | 332           | 332           | -             | -             | -             | -             | -             |
|  | <b>2.582</b>                                | <b>2.597</b>  | <b>2.604</b>  | <b>2.582</b>  | <b>2.582</b>  | <b>2.582</b>  | <b>2.250</b>  | <b>2.250</b>  | <b>2.250</b>  | <b>2.250</b>  | <b>2.250</b>  |
| <b>Investimento em controladas</b>           |   |               |               |               |               |               |               |               |               |               |               |
| Imobilizado                                  | 41.773                                      | 41.714        | 41.655        | 41.669        | 38.875        | 38.817        | 38.758        | 38.700        | 38.642        | 38.584        | 38.526        |
|  | <b>41.773</b>                               | <b>41.714</b> | <b>41.655</b> | <b>41.669</b> | <b>38.875</b> | <b>38.817</b> | <b>38.758</b> | <b>38.700</b> | <b>38.642</b> | <b>38.584</b> | <b>38.526</b> |
| <b>Total do ativo</b>                        | <b>56.825</b>                               | <b>57.044</b> | <b>56.952</b> | <b>56.862</b> | <b>56.267</b> | <b>56.187</b> | <b>55.943</b> | <b>55.831</b> | <b>55.750</b> | <b>55.669</b> | <b>55.601</b> |
| <b>PASSIVO e PL</b>                          |   |               |               |               |               |               |               |               |               |               |               |
| <b>Circulante</b>                            |   |               |               |               |               |               |               |               |               |               |               |
| Fornecedores                                 | 1.128                                       | 1.629         | 1.708         | 1.726         | 2.123         | 2.550         | 2.596         | 2.632         | 2.681         | 2.711         | 2.753         |
| Salários e Encargos Sociais                  | 1.873                                       | 1.818         | 1.817         | 2.202         | 2.220         | 2.248         | 2.688         | 2.699         | 2.898         | 2.919         | 2.946         |
| Impostos a recolher                          | 507   | 508           | 508           | 660           | 660           | 657           | 534           | 534           | 538           | 861           | 862           |
| Empréstimos e Financiamentos                 | 7.858                                       | 7.957         | 7.998         | 8.049         | 7.950         | 8.445         | 8.192         | 7.950         | 7.928         | 8.114         | 8.218         |
| Empréstimo com partes relacionada            | -   | -             | -             | -             | -             | -             | -             | -             | -             | -             | -             |
| Outras contas a pagar                        | 337   | 1.199         | 1.201         | 1.244         | 1.251         | 1.253         | 597           | 602           | 473           | 479           | 485           |
|  | <b>11.703</b>                               | <b>13.111</b> | <b>13.232</b> | <b>13.881</b> | <b>14.204</b> | <b>15.153</b> | <b>14.607</b> | <b>14.417</b> | <b>14.518</b> | <b>15.084</b> | <b>15.264</b> |
| <b>Não circulante</b>                        |   |               |               |               |               |               |               |               |               |               |               |
| Impostos a recolher                          | 12.292                                      | 12.269        | 12.269        | 12.269        | 12.269        | 12.269        | 12.269        | 12.269        | 12.269        | 12.269        | 12.749        |
| Provisão para perda em investimen            | -   | -             | -             | -             | -             | -             | -             | -             | -             | -             | -             |
| Provisões para contingências                 | 84  | 189           | 279           | 359           | 439           | 519           | 599           | 678,67        | 2.008         | 2.088         | 1.688         |
| Empréstimos com Acionistas                   | -   | -             | -             | -             | -             | -             | -             | -             | -             | -             | -             |
| Empréstimos e financiamentos                 | -   | -             | -             | -             | -             | -             | -             | -             | -             | -             | -             |
|  | <b>12.376</b>                               | <b>12.458</b> | <b>12.548</b> | <b>12.628</b> | <b>12.708</b> | <b>12.788</b> | <b>12.868</b> | <b>12.948</b> | <b>14.277</b> | <b>14.357</b> | <b>14.437</b> |
| <b>Patrimônio líquido</b>                    |   |               |               |               |               |               |               |               |               |               |               |
| Capital social                               | 32.850                                      | 32.850        | 32.850        | 32.850        | 32.850        | 32.850        | 32.850        | 32.850        | 32.850        | 32.850        | 32.850        |
| Reserva de capital                           | -   | -             | -             | -             | -             | -             | -             | -             | -             | -             | -             |
| Ajustes de avaliação patrimonial             | 3.374                                       | 3.374         | 3.374         | 3.374         | 3.374         | 3.374         | 3.374         | 3.374         | 3.374         | 3.374         | 3.374         |
| Ações em tesouraria                          | -   | -             | -             | -             | -             | -             | -             | -             | -             | -             | -             |
| Lucros (Prejuízos) acumulados                | (3.478)                                     | (4.748)       | (5.052)       | (5.871)       | (6.869)       | (7.977)       | (7.756)       | 7.757         | (9.269)       | (9.995)       | (10.325)      |
| Resultado do exercício                       | -   | -             | -             | -             | -             | -             | -             | -             | -             | -             | -             |
|  | <b>32.746</b>                               | <b>31.476</b> | <b>31.172</b> | <b>30.353</b> | <b>29.355</b> | <b>28.247</b> | <b>28.468</b> | <b>28.467</b> | <b>26.955</b> | <b>26.229</b> | <b>25.899</b> |
| <b>Total do passivo e patrimônio líquido</b> | <b>56.825</b>                               | <b>57.044</b> | <b>56.952</b> | <b>56.862</b> | <b>56.267</b> | <b>56.188</b> | <b>55.943</b> | <b>55.831</b> | <b>55.750</b> | <b>55.669</b> | <b>55.601</b> |

7. A Recuperanda em questão apresenta queda de liquidez e aumento de seu endividamento.

|                     | jun/16 | jul/16 | ago/16 | set/16 | out/16 | nov/16 | dez/16 | jan/17 | fev/17 | mar/17 | abr/17 |
|---------------------|--------|--------|--------|--------|--------|--------|--------|--------|--------|--------|--------|
| Liquidez Corrente   | 1,07   | 0,97   | 0,96   | 0,91   | 1,04   | 0,98   | 1,02   | 1,03   | 1,02   | 0,98   | 0,97   |
| Liquidez seca       | 1,07   | 0,97   | 0,96   | 0,91   | 1,04   | 0,98   | 1,02   | 1,03   | 1,02   | 0,98   | 0,97   |
| Liquidez Imediata   | 0,00   | 0,00   | 0,00   | 0,00   | 0,00   | -      | 0,00   | 0,00   | 0,00   | 0,00   | 0,00   |
| Liquidez Geral      | 0,63   | 0,60   | 0,59   | 0,57   | 0,65   | 0,62   | 0,63   | 0,63   | 0,59   | 0,58   | 0,57   |
| PMR (dias)          | 15     | 14     | 15     | 15     | 14     | 14     | 15     | 11     | 12     | 13     | 11     |
| Endividamento Total | 0,42   | 0,45   | 0,45   | 0,47   | 0,48   | 0,50   | 0,49   | 0,49   | 0,52   | 0,53   | 0,53   |

**Brasil**  
Rua Major Quedinho, 111 - 18º andar  
01050-030 - São Paulo  
www.lasproconsultores.com.br  
Fone: +55-11-3211-3010  
Fax: +55-11-3255-3727

**Itália**  
Edoardo Ricci Avvocati  
Via Visconti di Modrone n° 8/10  
20122 - Milo  
www.edoardoricci.it  
Fone: + 39-02 79 47 65  
Fax: + 39-02 78 44 97

# LASPRO CONSULTORES

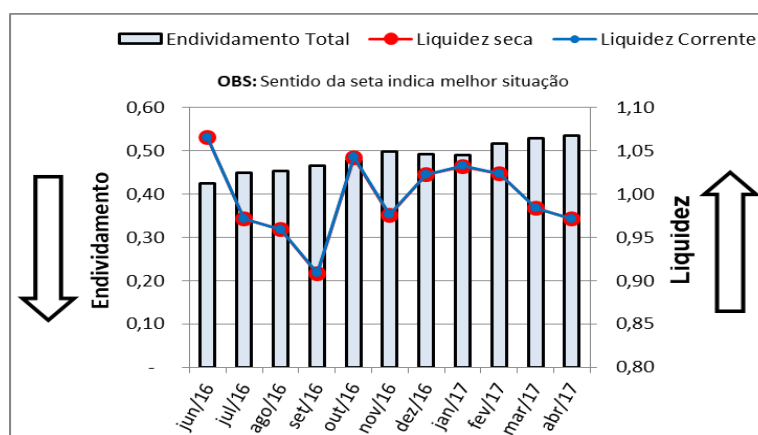

## Variação Mensal das Contas Patrimoniais

| Repet Nordeste Reciclagem Ltda (x R\$ 1000)  |                |              |              |                |                |              |              |                |              |              |
|--|----------------|--------------|--------------|----------------|----------------|--------------|--------------|----------------|--------------|--------------|
|  | jun/16         | ago/16       | set/16       | out/16         | nov/16         | dez/16       | jan/17       | fev/17         | mar/17       | abr/17       |
| <b>ATIVO</b>                                 |                |              |              |                |                |              |              |                |              |              |
| Circulante                                   |                |              |              |                |                |              |              |                |              |              |
| Caixa e equivalentes de caixa                | 55             | (13)         | (45)         | (1)            | (4)            | 3            | 3            | 1              | (1)          | -            |
| Títulos e valores mobiliários                | -              | -            | -            | -              | -              | -            | -            | -              | -            | -            |
| Contas a receber                             | (11)           | -            | 13           | (13)           | -              | -            | -            | -              | -            | -            |
| Estoques                                     | -              | -            | -            | -              | (2)            | -            | -            | -              | -            | -            |
| Créditos com partes relacionadas             | 131            | (30)         | (73)         | 227            | (51)           | (64)         | (61)         | (23)           | (8)          | -            |
| Impostos a recuperar                         | 88             | 3            | 23           | 47             | 36             | 213          | 4            | 3              | 3            | 3            |
| Outros créditos                              | -              | (0)          | 0            | 1.939          | -              | (6)          | -            | (4)            | (16)         | (13)         |
|  | <b>263</b>     | <b>(40)</b>  | <b>(82)</b>  | <b>2.199</b>   | <b>(21)</b>    | <b>146</b>   | <b>(54)</b>  | <b>(23)</b>    | <b>(22)</b>  | <b>(10)</b>  |
| Não circulante                               |                |              |              |                |                |              |              |                |              |              |
| IR e CS diferidos                            | -              | -            | -            | -              | -              | -            | -            | -              | -            | -            |
| Contas a receber                             | -              | -            | -            | -              | -              | -            | -            | -              | -            | -            |
| Depósitos judiciais                          | 15             | 7            | (22)         | -              | -              | -            | -            | -              | -            | -            |
| Impostos a recuperar                         | 0              | -            | -            | -              | -              | (332)        | -            | -              | -            | -            |
|  | <b>15</b>      | <b>7</b>     | <b>(22)</b>  | <b>-</b>       | <b>-</b>       | <b>(332)</b> | <b>-</b>     | <b>-</b>       | <b>-</b>     | <b>-</b>     |
| Investimento em controladas                  |                |              |              |                |                |              |              |                |              |              |
| Imobilizado                                  |                |              |              |                |                |              |              |                |              |              |
|  | (59)           | (59)         | 14           | (2.794)        | (58)           | (58)         | (58)         | (58)           | (58)         | (58)         |
|  | <b>(59)</b>    | <b>(59)</b>  | <b>14</b>    | <b>(2.794)</b> | <b>(58)</b>    | <b>(58)</b>  | <b>(58)</b>  | <b>(58)</b>    | <b>(58)</b>  | <b>(58)</b>  |
| <b>Total do ativo</b>                        | <b>219</b>     | <b>(92)</b>  | <b>(90)</b>  | <b>(596)</b>   | <b>(79)</b>    | <b>(244)</b> | <b>(112)</b> | <b>(81)</b>    | <b>(80)</b>  | <b>(68)</b>  |
| <b>PASSIVO e PL</b>                          |                |              |              |                |                |              |              |                |              |              |
| Circulante                                   |                |              |              |                |                |              |              |                |              |              |
| Fornecedores                                 | 501            | 79           | 18           | 397            | 427            | 46           | 36           | 49             | 30           | 42           |
| Salários e Encargos Sociais                  | (55)           | (1)          | 385          | 18             | 28             | 440          | 11           | 199            | 21           | 27           |
| Impostos a recolher                          | 1              | -            | 152          | -              | (3)            | (123)        | -            | 4              | 323          | 1            |
| Empréstimos e Financiamentos                 | 99             | 41           | 51           | (99)           | 495            | (253)        | (242)        | (22)           | 186          | 104          |
| Empréstimo com partes relacionada            | -              | -            | -            | -              | -              | -            | -            | -              | -            | -            |
| Outras contas a pagar                        | 862            | 3            | 43           | 7              | 2              | (656)        | 4            | (129)          | 6            | 6            |
|  | <b>1.408</b>   | <b>122</b>   | <b>649</b>   | <b>323</b>     | <b>949</b>     | <b>(546)</b> | <b>(191)</b> | <b>101</b>     | <b>566</b>   | <b>180</b>   |
| Não circulante                               |                |              |              |                |                |              |              |                |              |              |
| Impostos a recolher                          | (23)           | -            | -            | -              | -              | -            | -            | -              | -            | 480          |
| Provisão para perda em investimen            | -              | -            | -            | -              | -              | -            | -            | -              | -            | -            |
| Provisões para contingências                 | 105            | 90           | 80           | 80             | 80             | 80           | 80           | 1.329          | 80           | (400)        |
| Empréstimos com Acionistas                   | -              | -            | -            | -              | -              | -            | -            | -              | -            | -            |
| Empréstimos e financiamentos                 | -              | -            | -            | -              | -              | -            | -            | -              | -            | -            |
|  | <b>82</b>      | <b>90</b>    | <b>80</b>    | <b>80</b>      | <b>80</b>      | <b>80</b>    | <b>80</b>    | <b>1.329</b>   | <b>80</b>    | <b>80</b>    |
| Patrimônio líquido                           |                |              |              |                |                |              |              |                |              |              |
| Capital social                               | -              | -            | -            | -              | -              | -            | -            | -              | -            | -            |
| Reserva de capital                           | -              | -            | -            | -              | -              | -            | -            | -              | -            | -            |
| Ajustes de avaliação patrimonial             | -              | -            | -            | -              | -              | -            | -            | -              | -            | -            |
| Ações em tesouraria                          | -              | -            | -            | -              | -              | -            | -            | -              | -            | -            |
| Lucros (Prejuízos) acumulados                | (1.270)        | (304)        | (819)        | (998)          | (1.109)        | 222          | (1)          | (1.512)        | (726)        | (330)        |
| Resultado do exercício                       | -              | -            | -            | -              | -              | -            | -            | -              | -            | -            |
|  | <b>(1.270)</b> | <b>(304)</b> | <b>(819)</b> | <b>(998)</b>   | <b>(1.109)</b> | <b>222</b>   | <b>(1)</b>   | <b>(1.512)</b> | <b>(726)</b> | <b>(330)</b> |
| <b>Total do passivo e patrimônio líquido</b> | <b>219</b>     | <b>(92)</b>  | <b>(90)</b>  | <b>(596)</b>   | <b>(79)</b>    | <b>(245)</b> | <b>(112)</b> | <b>(81)</b>    | <b>(81)</b>  | <b>(68)</b>  |

**Brasil**  
Rua Major Quedinho, 111 - 18º andar  
01050-030 - São Paulo  
www.lasproconsultores.com.br  
Fone: +55-11-3211-3010  
Fax: +55-11-3255-3727

**Itália**  
Edoardo Ricci Avvocati  
Via Visconti di Modrone n° 8/10  
20122 - Milo  
www.edoardoricci.it  
Fone: + 39-02 79 47 65  
Fax: + 39-02 78 44 97



## B.4 – UNNA PARTICIPAÇÕES S/A (Transcrição dos documentos)

|  | Unna Participações S/A (x R\$ 1000) |                 |                 |                 |                 |                 |                 |                 |                 |                 |                 |
|--|-------------------------------------|-----------------|-----------------|-----------------|-----------------|-----------------|-----------------|-----------------|-----------------|-----------------|-----------------|
|  | jun/16                              | jul/16          | ago/16          | set/16          | out/16          | nov/16          | dez/16          | jan/17          | fev/17          | mar/17          | abr/17          |
| <b>ATIVO</b>                                 |                                     |                 |                 |                 |                 |                 |                 |                 |                 |                 |                 |
| <b>Circulante</b>                            |                                     |                 |                 |                 |                 |                 |                 |                 |                 |                 |                 |
| Caixa e equivalentes de caixa                | 4                                   | 2               | 11              | 57              | 6               | 7               | 1               | -               | -               | -               | -               |
| Títulos e valores mobiliários                | -                                   | -               | -               | -               | -               | -               | -               | -               | -               | -               | -               |
| Contas a receber                             | -                                   | -               | -               | -               | -               | -               | -               | -               | -               | -               | -               |
| Estoques                                     | -                                   | -               | -               | -               | -               | -               | -               | -               | -               | -               | -               |
| Créditos com partes relacionadas             | -                                   | -               | 305             | -               | -               | -               | -               | -               | -               | -               | -               |
| Impostos a recuperar                         | -                                   | -               | -               | -               | -               | -               | -               | -               | -               | -               | -               |
| Outros créditos                              | 22                                  | 22              | 22              | 22              | 22              | 22              | 22              | 22              | 22              | 22              | 22              |
|  | <b>26</b>                           | <b>24</b>       | <b>338</b>      | <b>79</b>       | <b>28</b>       | <b>29</b>       | <b>23</b>       | <b>22</b>       | <b>22</b>       | <b>22</b>       | <b>22</b>       |
| <b>Não circulante</b>                        |                                     |                 |                 |                 |                 |                 |                 |                 |                 |                 |                 |
| IR e CS diferidos                            | -                                   | -               | -               | -               | -               | -               | -               | -               | -               | -               | -               |
| Contas a receber                             | -                                   | -               | -               | -               | -               | -               | -               | -               | -               | -               | -               |
| Depósitos judiciais                          | -                                   | -               | -               | -               | -               | -               | -               | -               | -               | -               | -               |
| Impostos a recuperar                         | 22                                  | 22              | 22              | 22              | 22              | 22              | 22              | 22              | 22              | 22              | 22              |
|  | <b>22</b>                           | <b>22</b>       | <b>22</b>       | <b>22</b>       | <b>22</b>       | <b>22</b>       | <b>22</b>       | <b>22</b>       | <b>22</b>       | <b>22</b>       | <b>22</b>       |
| Investimento em controladas                  | 46.777                              | 45.124          | 44.188          | 42.966          | 12.386          | 40.261          | 39.964          | 39.617          | 38.026          | 35.645          | 34.097          |
| Imobilizado                                  | -                                   | -               | -               | -               | -               | -               | -               | -               | -               | -               | -               |
|  | <b>46.777</b>                       | <b>45.124</b>   | <b>44.188</b>   | <b>42.966</b>   | <b>12.386</b>   | <b>40.261</b>   | <b>39.964</b>   | <b>39.617</b>   | <b>38.026</b>   | <b>35.645</b>   | <b>34.097</b>   |
| <b>Total do ativo</b>                        | <b>46.825</b>                       | <b>45.170</b>   | <b>44.548</b>   | <b>43.067</b>   | <b>12.436</b>   | <b>40.312</b>   | <b>40.009</b>   | <b>39.661</b>   | <b>38.070</b>   | <b>35.689</b>   | <b>34.141</b>   |
| <b>PASSIVO e PL</b>                          |                                     |                 |                 |                 |                 |                 |                 |                 |                 |                 |                 |
| <b>Circulantes</b>                           |                                     |                 |                 |                 |                 |                 |                 |                 |                 |                 |                 |
| Fornecedores                                 | 22                                  | 22              | 22              | 35              | 35              | 55              | 74              | 57              | 61              | 74              | 98              |
| Salários e Encargos Sociais                  | 213                                 | 213             | 213             | 213             | 213             | 213             | 213             | 213             | 213             | 213             | 213             |
| Impostos a recolher                          | -                                   | -               | -               | -               | -               | -               | -               | -               | -               | -               | -               |
| Empréstimos e Financiamentos                 | -                                   | -               | -               | -               | -               | -               | -               | -               | -               | -               | -               |
| Empréstimo com partes relacionada            | 1.625                               | 1.623           | 1.937           | 1.682           | 1.631           | 1.650           | 1.663           | 1.710           | 1.729           | 1.735           | 1.735           |
| Outras contas a pagar                        | 121                                 | 123             | 122             | 122             | 122             | 122             | 124             | 124             | 125             | 125             | 127             |
|  | <b>1.981</b>                        | <b>1.981</b>    | <b>2.294</b>    | <b>2.052</b>    | <b>2.001</b>    | <b>2.040</b>    | <b>2.074</b>    | <b>2.104</b>    | <b>2.128</b>    | <b>2.147</b>    | <b>2.173</b>    |
| <b>Não circulante</b>                        |                                     |                 |                 |                 |                 |                 |                 |                 |                 |                 |                 |
| Impostos a recolher                          | -                                   | -               | -               | -               | -               | -               | -               | -               | -               | -               | -               |
| Provisão para perda em investiment           | 83.778                              | 86.670          | 89.391          | 93.244          | 65.909          | 99.037          | 102.253         | 104.679         | 106.655         | 114.365         | 117.978         |
| Provisões para contingências                 | -                                   | -               | -               | -               | -               | -               | -               | -               | -               | -               | -               |
| Empréstimos com Acionistas                   | -                                   | -               | -               | -               | -               | -               | -               | -               | -               | -               | -               |
| Empréstimos e financiamentos                 | -                                   | -               | -               | -               | -               | -               | -               | -               | -               | -               | -               |
|  | <b>83.778</b>                       | <b>86.670</b>   | <b>89.391</b>   | <b>93.244</b>   | <b>65.909</b>   | <b>99.037</b>   | <b>102.253</b>  | <b>104.679</b>  | <b>106.655</b>  | <b>114.365</b>  | <b>117.978</b>  |
| <b>Patrimônio líquido</b>                    |                                     |                 |                 |                 |                 |                 |                 |                 |                 |                 |                 |
| Capital social                               | 55.566                              | 55.566          | 55.566          | 55.566          | 55.566          | 55.566          | 55.566          | 55.566          | 55.566          | 55.566          | 55.566          |
| Reserva de capital                           | -                                   | -               | -               | -               | -               | -               | -               | -               | -               | -               | -               |
| Ajustes de avaliação patrimonial             | 16.169                              | 15.770          | 15.371          | 14.972          | 14.573          | 14.174          | 13.775          | 18.164          | 17.765          | 17.366          | 16.967          |
| Ações em tesouraria                          | (1.967)                             | (1.967)         | (1.967)         | (1.967)         | (1.967)         | (1.967)         | (1.967)         | (1.967)         | (1.967)         | (1.967)         | (1.967)         |
| Lucros (Prejuízos) acumulados                | (108.702)                           | (112.850)       | (116.107)       | (120.800)       | (123.646)       | (128.538)       | (131.692)       | (138.885)       | (142.077)       | (151.788)       | (156.576)       |
| Resultado do exercício                       | -                                   | -               | -               | -               | -               | -               | -               | -               | -               | -               | -               |
|  | <b>(38.934)</b>                     | <b>(43.481)</b> | <b>(47.137)</b> | <b>(52.229)</b> | <b>(55.474)</b> | <b>(60.765)</b> | <b>(64.318)</b> | <b>(67.122)</b> | <b>(70.713)</b> | <b>(80.823)</b> | <b>(86.010)</b> |
| <b>Total do passivo e patrimônio líquido</b> | <b>46.825</b>                       | <b>45.170</b>   | <b>44.548</b>   | <b>43.067</b>   | <b>12.436</b>   | <b>40.312</b>   | <b>40.009</b>   | <b>39.661</b>   | <b>38.070</b>   | <b>35.689</b>   | <b>34.141</b>   |

|                     | jun/16 | jul/16 | ago/16 | set/16 | out/16 | nov/16 | dez/16 | jan/17 | fev/17 | mar/17 | abr/17 |
|---------------------|--------|--------|--------|--------|--------|--------|--------|--------|--------|--------|--------|
| Liquidez Corrente   | 0,01   | 0,01   | 0,15   | 0,04   | 0,01   | 0,01   | 0,01   | 0,01   | 0,01   | 0,01   | 0,01   |
| Liquidez seca       | 0,01   | 0,01   | 0,15   | 0,04   | 0,01   | 0,01   | 0,01   | 0,01   | 0,01   | 0,01   | 0,01   |
| Liquidez Imediata   | 0,00   | 0,00   | 0,00   | 0,03   | 0,00   | 0,00   | 0,00   | -      | -      | -      | -      |
| Liquidez Geral      | 0,00   | 0,00   | 0,00   | 0,00   | 0,00   | 0,00   | 0,00   | 0,00   | 0,00   | 0,00   | 0,00   |
| PMR (dias)          |        |        |        |        |        |        |        |        |        |        |        |
| Endividamento Total | 1,83   | 1,96   | 2,06   | 2,21   | 5,46   | 2,51   | 2,61   | 2,69   | 2,86   | 3,26   | 3,52   |

**Brasil**  
**Rua Major Quedinho, 111 - 18º andar**  
**01050-030 - São Paulo**  
**www.lasproconsultores.com.br**  
**Fone: +55-11-3211-3010**  
**Fax: +55-11-3255-3727**

**Itália**  
**Edoardo Ricci Avvocati**  
**Via Visconti di Modrone n° 8/10**  
**20122 - Milo**  
**www.edoardoricci.it**  
**Fone: + 39-02 79 47 65**  
**Fax: + 39-02 78 44 97**

# LASPRO CONSULTORES

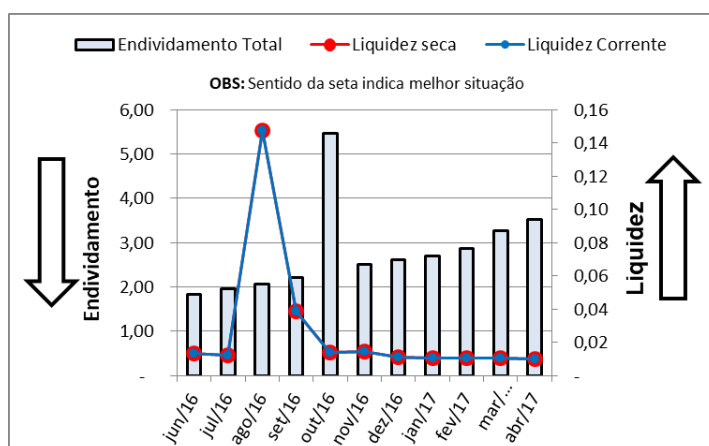

## Variação Mensal das Contas Patrimoniais

| Unna Participações S/A (x R\$ 1000)          |                |                |                |                 |                |                |                |                |                 |                |
|--|----------------|----------------|----------------|-----------------|----------------|----------------|----------------|----------------|-----------------|----------------|
|  | Jul/16         | ago/16         | set/16         | out/16          | nov/16         | dez/16         | jan/17         | fev/17         | mar/17          | abr/17         |
| <b>ATIVO</b>                                 |                |                |                |                 |                |                |                |                |                 |                |
| <b>Circulante</b>                            |                |                |                |                 |                |                |                |                |                 |                |
| Caixa e equivalentes de caixa                | (2)            | 9              | 46             | (51)            | 1              | (6)            | (1)            | -              | -               | -              |
| Títulos e valores mobiliários                | -              | -              | -              | -               | -              | -              | -              | -              | -               | -              |
| Contas a receber                             | -              | -              | -              | -               | -              | -              | -              | -              | -               | -              |
| Estoques                                     | -              | -              | -              | -               | -              | -              | -              | -              | -               | -              |
| Créditos com partes relacionadas             | -              | 305            | (305)          | -               | -              | -              | -              | -              | -               | -              |
| Impostos a recuperar                         | -              | -              | -              | -               | -              | -              | -              | -              | -               | -              |
| Outros créditos                              | -              | -              | -              | -               | -              | -              | -              | -              | -               | -              |
|  | <b>(2)</b>     | <b>314</b>     | <b>(259)</b>   | <b>(51)</b>     | <b>1</b>       | <b>(6)</b>     | <b>(1)</b>     | -              | -               | -              |
| <b>Não circulante</b>                        |                |                |                |                 |                |                |                |                |                 |                |
| IR e CS diferidos                            | -              | -              | -              | -               | -              | -              | -              | -              | -               | -              |
| Contas a receber                             | -              | -              | -              | -               | -              | -              | -              | -              | -               | -              |
| Depósitos judiciais                          | -              | -              | -              | -               | -              | -              | -              | -              | -               | -              |
| Impostos a recuperar                         | -              | -              | -              | -               | -              | -              | -              | -              | -               | -              |
|  | -              | -              | -              | -               | -              | -              | -              | -              | -               | -              |
| Investimento em controladas                  | (1.653)        | (936)          | (1.222)        | (30.580)        | 27.875         | (297)          | (347)          | (1.591)        | (2.381)         | (1.548)        |
| Imobilizado                                  | -              | -              | -              | -               | -              | -              | -              | -              | -               | -              |
|  | <b>(1.653)</b> | <b>(936)</b>   | <b>(1.222)</b> | <b>(30.580)</b> | <b>27.875</b>  | <b>(297)</b>   | <b>(347)</b>   | <b>(1.591)</b> | <b>(2.381)</b>  | <b>(1.548)</b> |
| <b>Total do ativo</b>                        | <b>(1.655)</b> | <b>(622)</b>   | <b>(1.481)</b> | <b>(30.631)</b> | <b>27.876</b>  | <b>(303)</b>   | <b>(348)</b>   | <b>(1.591)</b> | <b>(2.381)</b>  | <b>(1.548)</b> |
| <b>PASSIVO e PL</b>                          |                |                |                |                 |                |                |                |                |                 |                |
| <b>Circulantes</b>                           |                |                |                |                 |                |                |                |                |                 |                |
| Fornecedores                                 | -              | -              | 13             | -               | 20             | 19             | (17)           | 4              | 13              | 24             |
| Salários e Encargos Sociais                  | -              | -              | -              | -               | -              | -              | -              | -              | -               | -              |
| Impostos a recolher                          | -              | -              | -              | -               | -              | -              | -              | -              | -               | -              |
| Empréstimos e Financiamentos                 | -              | -              | -              | -               | -              | -              | -              | -              | -               | -              |
| Empréstimo com partes relacionada            | (2)            | 314            | (255)          | (51)            | 19             | 13             | 47             | 19             | 6               | -              |
| Outras contas a pagar                        | 2              | (1)            | -              | -               | -              | 2              | -              | 1              | -               | 2              |
|  | <b>(0)</b>     | <b>313</b>     | <b>(242)</b>   | <b>(51)</b>     | <b>39</b>      | <b>34</b>      | <b>30</b>      | <b>24</b>      | <b>19</b>       | <b>26</b>      |
| <b>Não circulante</b>                        |                |                |                |                 |                |                |                |                |                 |                |
| Impostos a recolher                          | -              | -              | -              | -               | -              | -              | -              | -              | -               | -              |
| Provisão para perda em investiment           | 2.892          | 2.721          | 3.853          | (27.335)        | 33.128         | 3.216          | 2.426          | 1.976          | 7.710           | 3.613          |
| Provisões para contingências                 | -              | -              | -              | -               | -              | -              | -              | -              | -               | -              |
| Empréstimos com Acionistas                   | -              | -              | -              | -               | -              | -              | -              | -              | -               | -              |
| Empréstimos e financiamentos                 | -              | -              | -              | -               | -              | -              | -              | -              | -               | -              |
|  | <b>2.892</b>   | <b>2.721</b>   | <b>3.853</b>   | <b>(27.335)</b> | <b>33.128</b>  | <b>3.216</b>   | <b>2.426</b>   | <b>1.976</b>   | <b>7.710</b>    | <b>3.613</b>   |
| <b>Patrimônio líquido</b>                    |                |                |                |                 |                |                |                |                |                 |                |
| Capital social                               | -              | -              | -              | -               | -              | -              | -              | -              | -               | -              |
| Reserva de capital                           | -              | -              | -              | -               | -              | -              | -              | -              | -               | -              |
| Ajustes de avaliação patrimonial             | (399)          | (399)          | (399)          | (399)           | (399)          | (399)          | 4.389          | (399)          | (399)           | (399)          |
| Ações em tesouraria                          | -              | -              | -              | -               | -              | -              | -              | -              | -               | -              |
| Lucros (Prejuízos) acumulados                | (4.148)        | (3.257)        | (4.693)        | (2.846)         | (4.892)        | (3.154)        | (7.193)        | (3.192)        | (9.711)         | (4.788)        |
| Resultado do exercício                       | -              | -              | -              | -               | -              | -              | -              | -              | -               | -              |
|  | <b>(4.547)</b> | <b>(3.656)</b> | <b>(5.092)</b> | <b>(3.245)</b>  | <b>(5.291)</b> | <b>(3.553)</b> | <b>(2.804)</b> | <b>(3.591)</b> | <b>(10.110)</b> | <b>(5.187)</b> |
| <b>Total do passivo e patrimônio líquido</b> | <b>(1.655)</b> | <b>(622)</b>   | <b>(1.481)</b> | <b>(30.631)</b> | <b>27.876</b>  | <b>(303)</b>   | <b>(348)</b>   | <b>(1.591)</b> | <b>(2.381)</b>  | <b>(1.548)</b> |

Brasil  
Rua Major Quedinho, 111 - 18º andar  
01050-030 - São Paulo  
www.lasproconsultores.com.br  
Fone: +55-11-3211-3010  
Fax: +55-11-3255-3727

Itália  
Edoardo Ricci Avvocati  
Via Visconti di Modrone n° 8/10  
20122 - Milo  
www.edoardoricci.it  
Fone: + 39-02 79 47 65  
Fax: + 39-02 78 44 97

### C. Demonstração dos Resultados Mensais

8. O Grupo UNNA apresenta a seguinte configuração mensal de faturamento:

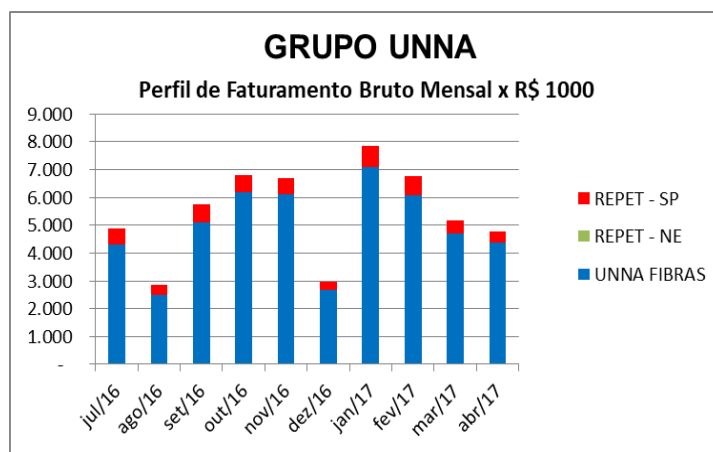

#### C.1 - UNNAFIBRAS TÊXTIL LTDA. (Transcrição dos documentos)

|  | Unnafibras Textil Ltda (x R\$ 1000) |                 |                 |                 |                 |                 |                 |                |                |                 |                 |
|--|-------------------------------------|-----------------|-----------------|-----------------|-----------------|-----------------|-----------------|----------------|----------------|-----------------|-----------------|
|  | jun/16                              | jul/16          | ago/16          | set/16          | out/16          | nov/16          | dez/16          | jan/17         | fev/17         | mar/17          | abr/17          |
| <b>Receita bruta de vendas</b>               | <b>30.683</b>                       | <b>34.992</b>   | <b>37.487</b>   | <b>42.579</b>   | <b>48.750</b>   | <b>54.852</b>   | <b>57.517</b>   | <b>7.089</b>   | <b>13.163</b>  | <b>17.882</b>   | <b>22.262</b>   |
| Devoluções                                   | (663)                               | (1.108)         | (1.257)         | (1.328)         | (1.367)         | (1.830)         | (2.147)         | (66)           | (406)          | (1.353)         | (1.839)         |
| Impostos incidentes sobre vendas             | (6.016)                             | (6.817)         | (7.273)         | (8.310)         | (9.560)         | (10.745)        | (11.250)        | (1.512)        | (2.681)        | (3.471)         | (4.319)         |
| <b>Receita líquida de vendas</b>             | <b>24.004</b>                       | <b>27.067</b>   | <b>28.956</b>   | <b>32.940</b>   | <b>37.822</b>   | <b>42.277</b>   | <b>44.120</b>   | <b>5.511</b>   | <b>10.076</b>  | <b>13.058</b>   | <b>16.104</b>   |
| Custo das vendas                             | (30.271)                            | (34.182)        | (37.279)        | (43.024)        | (48.463)        | (54.114)        | (57.961)        | (6.607)        | (11.786)       | (16.171)        | (21.159)        |
| <b>Lucro (prejuízo) bruto</b>                | <b>(6.267)</b>                      | <b>(7.115)</b>  | <b>(8.323)</b>  | <b>(10.084)</b> | <b>(10.641)</b> | <b>(11.837)</b> | <b>(13.841)</b> | <b>(1.096)</b> | <b>(1.711)</b> | <b>(3.113)</b>  | <b>(5.055)</b>  |
| Despesas administrativas e comerciais        | (2.041)                             | (2.384)         | (2.839)         | (3.820)         | (4.222)         | (4.660)         | (5.178)         | (490)          | (852)          | (1.175)         | (1.457)         |
| Participação nos resultados das controlada   | -                                   | -               | -               | -               | (998)           | -               | -               | -              | -              | -               | -               |
| Provisão para contingências / Realiz. Ativos | -                                   | -               | -               | -               | -               | -               | -               | -              | -              | -               | -               |
| <b>Lucro (prejuízo) operacional</b>          | <b>(8.308)</b>                      | <b>(9.499)</b>  | <b>(11.162)</b> | <b>(13.904)</b> | <b>(15.862)</b> | <b>(16.497)</b> | <b>(19.019)</b> | <b>(1.586)</b> | <b>(2.562)</b> | <b>(4.288)</b>  | <b>(6.512)</b>  |
| Resultado financeiro, líquido                | (4.739)                             | (6.440)         | (7.497)         | (8.609)         | (9.669)         | (11.809)        | (12.502)        | (974)          | (2.304)        | (8.288)         | (9.677)         |
| <b>Lucro (prejuízo) antes do IR e CS</b>     | <b>(13.047)</b>                     | <b>(15.939)</b> | <b>(18.659)</b> | <b>(22.513)</b> | <b>(25.531)</b> | <b>(28.306)</b> | <b>(31.521)</b> | <b>(2.560)</b> | <b>(4.867)</b> | <b>(12.576)</b> | <b>(16.189)</b> |
| Imposto de renda e contribuição social       | -                                   | -               | -               | -               | -               | -               | -               | -              | -              | -               | -               |
| <b>Prejuízo do exercício</b>                 | <b>(13.047)</b>                     | <b>(15.939)</b> | <b>(18.659)</b> | <b>(22.513)</b> | <b>(25.531)</b> | <b>(28.306)</b> | <b>(31.521)</b> | <b>(2.560)</b> | <b>(4.867)</b> | <b>(12.576)</b> | <b>(16.189)</b> |

9. A Recuperanda em questão apresenta resultados negativos repetitivos, minimizados em 2017 pelo aumento de faturamento médio em 16,1%, e apresenta melhora de custo, na ordem de 7%, porém, insuficiente para cobrir as despesas financeiras do período, conforme observado no gráfico abaixo:

**Brasil**  
Rua Major Quedinho, 111 - 18º andar  
01050-030 - São Paulo  
www.lasproconsultores.com.br  
Fone: +55-11-3211-3010  
Fax: +55-11-3255-3727

**Itália**  
Edoardo Ricci Avvocati  
Via Visconti di Modrone n° 8/10  
20122 - Milo  
www.edoardoricci.it  
Fone: + 39-02 79 47 65  
Fax: + 39-02 78 44 97

# LASPRO CONSULTORES

|                               | jun/16       | jul/16       | ago/16       | set/16       | out/16       | nov/16       | dez/16       | jan/17       | fev/17       | mar/17       | abr/17       |
|-------------------------------|--------------|--------------|--------------|--------------|--------------|--------------|--------------|--------------|--------------|--------------|--------------|
| Custo das vendas              | 98,7%        | 97,7%        | 99,4%        | 101,0%       | 99,4%        | 98,7%        | 100,8%       | 93,2%        | 89,5%        | 90,4%        | 95,0%        |
| Devoluções                    | 2,2%         | 3,2%         | 3,4%         | 3,1%         | 2,8%         | 3,3%         | 3,7%         | 0,9%         | 3,1%         | 7,6%         | 8,3%         |
| Lucro (prejuízo) Bruto %      | -20,4%       | -20,3%       | -22,2%       | -23,7%       | -21,8%       | -21,6%       | -24,1%       | -15,5%       | -13,0%       | -17,4%       | -22,7%       |
| Despesas administrativa       | 6,7%         | 6,8%         | 7,6%         | 9,0%         | 8,7%         | 8,5%         | 9,0%         | 6,9%         | 6,5%         | 6,6%         | 6,5%         |
| <b>Despesa Financ Líquida</b> | <b>15,4%</b> | <b>18,4%</b> | <b>20,0%</b> | <b>20,2%</b> | <b>19,8%</b> | <b>21,5%</b> | <b>21,7%</b> | <b>13,7%</b> | <b>17,5%</b> | <b>46,3%</b> | <b>43,5%</b> |
| Resultado Líquido             | -42,5%       | -45,6%       | -49,8%       | -52,9%       | -52,4%       | -51,6%       | -54,8%       | -36,1%       | -37,0%       | -70,3%       | -72,7%       |

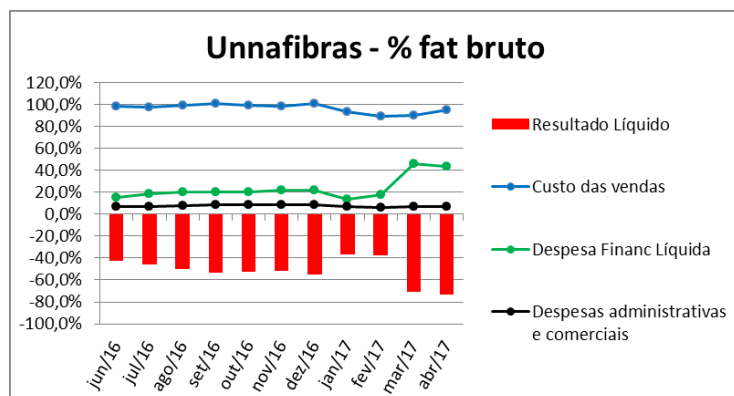

## Varição Mensal das Contas de Resultado

| VARIACÃO MENSAL                              | Unnafibras Textil Ltda (x R\$ 1000) |                |                |                |                |                |                |                |                |                |
|--|-------------------------------------|----------------|----------------|----------------|----------------|----------------|----------------|----------------|----------------|----------------|
|  | jul/16                              | ago/16         | set/16         | out/16         | nov/16         | dez/16         | jan/17         | fev/17         | mar/17         | abr/17         |
| <b>Receita bruta de vendas</b>               | <b>4.309</b>                        | <b>2.495</b>   | <b>5.092</b>   | <b>6.171</b>   | <b>6.103</b>   | <b>2.664</b>   | <b>7.089</b>   | <b>6.074</b>   | <b>4.720</b>   | <b>4.380</b>   |
| Devoluções                                   | (445)                               | (149)          | (71)           | (39)           | (463)          | (317)          | (66)           | (340)          | (947)          | (486)          |
| Impostos incidentes sobre vendas             | (801)                               | (457)          | (1.037)        | (1.250)        | (1.184)        | (505)          | (1.512)        | (1.169)        | (791)          | (848)          |
| ICMS Incentivo                               | -                                   | -              | -              | -              | -              | -              | -              | -              | -              | -              |
| <b>Receita líquida de vendas</b>             | <b>3.063</b>                        | <b>1.889</b>   | <b>3.984</b>   | <b>4.882</b>   | <b>4.455</b>   | <b>1.843</b>   | <b>5.511</b>   | <b>4.565</b>   | <b>2.982</b>   | <b>3.046</b>   |
| Custo das vendas                             | (3.911)                             | (3.097)        | (5.745)        | (5.439)        | (5.651)        | (3.847)        | (6.607)        | (5.180)        | (4.385)        | (4.988)        |
| <b>Lucro (prejuízo) bruto</b>                | <b>(848)</b>                        | <b>(1.209)</b> | <b>(1.761)</b> | <b>(557)</b>   | <b>(1.196)</b> | <b>(2.004)</b> | <b>(1.096)</b> | <b>(615)</b>   | <b>(1.403)</b> | <b>(1.942)</b> |
| Despesas administrativas e comerciais        | (343)                               | (454)          | (982)          | (402)          | (437)          | (518)          | (490)          | (362)          | (323)          | (282)          |
| Participação nos resultados das controlada   | -                                   | -              | -              | (998)          | 998            | -              | -              | -              | -              | -              |
| Provisão para contingências / Realiz. Ativos | -                                   | -              | -              | -              | -              | -              | -              | -              | -              | -              |
| Outras receitas (despesas), líquidas         | -                                   | -              | -              | -              | -              | -              | -              | -              | -              | -              |
| <b>Lucro (prejuízo) operacional</b>          | <b>(1.191)</b>                      | <b>(1.663)</b> | <b>(2.742)</b> | <b>(1.958)</b> | <b>(635)</b>   | <b>(2.522)</b> | <b>(1.586)</b> | <b>(976)</b>   | <b>(1.726)</b> | <b>(2.224)</b> |
| Resultado financeiro, líquido                | (1.701)                             | (1.057)        | (1.112)        | (1.060)        | (2.140)        | (693)          | (974)          | (1.330)        | (5.983)        | (1.389)        |
| <b>Lucro (prejuízo) antes do IR e CS</b>     | <b>(2.892)</b>                      | <b>(2.720)</b> | <b>(3.854)</b> | <b>(3.017)</b> | <b>(2.775)</b> | <b>(3.215)</b> | <b>(2.560)</b> | <b>(2.307)</b> | <b>(7.709)</b> | <b>(3.613)</b> |
| Imposto de renda e contribuição social       | -                                   | -              | -              | -              | -              | -              | -              | -              | -              | -              |
| Corrente                                     | -                                   | -              | -              | -              | -              | -              | -              | -              | -              | -              |
| Diferido                                     | -                                   | -              | -              | -              | -              | -              | -              | -              | -              | -              |
| <b>Prejuízo do exercício</b>                 | <b>(2.892)</b>                      | <b>(2.720)</b> | <b>(3.854)</b> | <b>(3.017)</b> | <b>(2.775)</b> | <b>(3.215)</b> | <b>(2.560)</b> | <b>(2.307)</b> | <b>(7.709)</b> | <b>(3.613)</b> |

|   | jul/16       | ago/16       | set/16       | out/16       | nov/16       | dez/16       | jan/17       | fev/17       | mar/17        | abr/17       |
|---|--------------|--------------|--------------|--------------|--------------|--------------|--------------|--------------|---------------|--------------|
| Custo das vendas                                | 90,8%        | 124,2%       | 112,8%       | 88,1%        | 92,6%        | 144,4%       | 93,2%        | 85,3%        | 92,9%         | 113,9%       |
| Devoluções                                      | 10,3%        | 6,0%         | 1,4%         | 0,6%         | 7,6%         | 11,9%        | 0,9%         | 5,6%         | 20,1%         | 11,1%        |
| Lucro (prejuízo) %                              | -19,7%       | -48,4%       | -34,6%       | -9,0%        | -19,6%       | -75,2%       | -15,5%       | -10,1%       | -29,7%        | -44,3%       |
| Despesas administrativas e comerciais           | 8,0%         | 18,2%        | 19,3%        | 6,5%         | 7,2%         | 19,4%        | 6,9%         | 6,0%         | 6,9%          | 6,4%         |
| <b>Despesa financeiro líquido (% Rec Bruta)</b> | <b>39,5%</b> | <b>42,4%</b> | <b>21,8%</b> | <b>17,2%</b> | <b>35,1%</b> | <b>26,0%</b> | <b>13,7%</b> | <b>21,9%</b> | <b>126,8%</b> | <b>31,7%</b> |
| Resultado Líquido                               | -67,1%       | -109,0%      | -75,7%       | -48,9%       | -45,5%       | -120,7%      | -36,1%       | -38,0%       | -163,3%       | -82,5%       |

**Brasil**  
Rua Major Quedinho, 111 - 18º andar  
01050-030 - São Paulo  
www.lasproconsultores.com.br  
Fone: +55-11-3211-3010  
Fax: +55-11-3255-3727

**Itália**  
Edoardo Ricci Avvocati  
Via Visconti di Modrone n° 8/10  
20122 - Milo  
www.edoardoricci.it  
Fone: + 39-02 79 47 65  
Fax: + 39-02 78 44 97

## C.2 - REPET – RECICLAGEM DE TERMOPLÁSTICOS LTDA. (REPET SP)

(Transcrição dos documentos)

|  | REPET Reciclagem Term. Ltda (x R\$ 1000) |                |                |                |                |                |                |              |              |                |                |
|--|--|----------------|----------------|----------------|----------------|----------------|----------------|--------------|--------------|----------------|----------------|
|  | jun/16                                   | jul/16         | ago/16         | set/16         | out/16         | nov/16         | dez/16         | jan/17       | fev/17       | mar/17         | abr/17         |
| <b>Receita bruta de vendas</b>               | <b>3.510</b>                             | <b>4.095</b>   | <b>4.455</b>   | <b>5.111</b>   | <b>5.726</b>   | <b>6.320</b>   | <b>6.620</b>   | <b>767</b>   | <b>1.442</b> | <b>1.889</b>   | <b>2.289</b>   |
| Devoluções                                   | -  | -              | -              | -              | -              | -              | -              | -            | -            | -              | -              |
| Impostos incidentes sobre vendas             | (512)                                    | (573)          | (621)          | (709)          | (787)          | (862)          | (900)          | (97)         | (180)        | (237)          | (289)          |
| ICMS Incentivo                               | -  | -              | -              | -              | -              | -              | -              | -            | -            | -              | -              |
| <b>Receita líquida de vendas</b>             | <b>2.998</b>                             | <b>3.522</b>   | <b>3.834</b>   | <b>4.402</b>   | <b>4.939</b>   | <b>5.458</b>   | <b>5.720</b>   | <b>670</b>   | <b>1.262</b> | <b>1.652</b>   | <b>2.010</b>   |
| Custo das vendas                             | (4.900)                                  | (5.713)        | (6.477)        | (7.306)        | (8.016)        | (8.829)        | (9.534)        | (951)        | (1.578)      | (2.389)        | (3.049)        |
| <b>Lucro (prejuízo) bruto</b>                | <b>(1.902)</b>                           | <b>(2.191)</b> | <b>(2.643)</b> | <b>(2.904)</b> | <b>(3.077)</b> | <b>(3.371)</b> | <b>(3.814)</b> | <b>(281)</b> | <b>(316)</b> | <b>(737)</b>   | <b>(1.039)</b> |
| Despesas administrativas e comerciais        | (363)                                    | (441)          | (509)          | (582)          | (630)          | (689)          | (724)          | (50)         | (104)        | (178)          | (221)          |
| Participação nos resultados das controlada   | 323                                      | (946)          | (1.250)        | (2.069)        | (2.069)        | (4.175)        | (3.954)        | (1)          | (401)        | (1.128)        | (1.457)        |
| Provisão para contingências / Realiz. Ativos | (11)                                     | (11)           | (11)           | (11)           | (11)           | (11)           | (11)           | -            | -            | -              | -              |
| Outras receitas (despesas), líquidas         | -  | -              | -              | -              | -              | -              | -              | -            | -            | -              | -              |
| <b>Lucro (prejuízo) operacional</b>          | <b>(1.953)</b>                           | <b>(3.589)</b> | <b>(4.413)</b> | <b>(5.566)</b> | <b>(5.787)</b> | <b>(8.246)</b> | <b>(8.503)</b> | <b>(332)</b> | <b>(821)</b> | <b>(2.043)</b> | <b>(2.717)</b> |
| Resultado financeiro, líquido                | (393)                                    | (410)          | (425)          | (449)          | (457)          | (475)          | (471)          | (14)         | (16)         | (1.175)        | (1.186)        |
| <b>Lucro (prejuízo) antes do IR e CS</b>     | <b>(2.346)</b>                           | <b>(3.999)</b> | <b>(4.838)</b> | <b>(6.015)</b> | <b>(6.244)</b> | <b>(8.721)</b> | <b>(8.974)</b> | <b>(346)</b> | <b>(837)</b> | <b>(3.218)</b> | <b>(3.903)</b> |
| Imposto de renda e contribuição social       | -  | -              | (98)           | (142)          | (142)          | (142)          | (186)          | -            | -            | -              | -              |
| Corrente                                     | -  | -              | -              | -              | -              | -              | -              | -            | -            | -              | -              |
| Diferido                                     | -  | -              | -              | -              | -              | -              | -              | -            | -            | -              | -              |
| <b>Prejuízo do exercício</b>                 | <b>(2.346)</b>                           | <b>(3.999)</b> | <b>(4.936)</b> | <b>(6.157)</b> | <b>(6.386)</b> | <b>(8.863)</b> | <b>(9.160)</b> | <b>(346)</b> | <b>(837)</b> | <b>(3.218)</b> | <b>(3.903)</b> |

10. De forma análoga, a referida Recuperanda também repete o mesmo perfil de resultados, com aumento de faturamento médio menor, na faixa de 3,7%, mas com maior agravante nos custos de fabricação, que não são compatibilizados com a receita, gerando resultado bruto negativo.

|  | REPET Reciclagem Term. Ltda (x R\$ 1000) |                |                |                |                |                |                |              |              |                |                |
|--|--|----------------|----------------|----------------|----------------|----------------|----------------|--------------|--------------|----------------|----------------|
|  | jun/16                                   | jul/16         | ago/16         | set/16         | out/16         | nov/16         | dez/16         | jan/17       | fev/17       | mar/17         | abr/17         |
| <b>Receita bruta de vendas</b>               | <b>3.510</b>                             | <b>4.095</b>   | <b>4.455</b>   | <b>5.111</b>   | <b>5.726</b>   | <b>6.320</b>   | <b>6.620</b>   | <b>767</b>   | <b>1.442</b> | <b>1.889</b>   | <b>2.289</b>   |
| Devoluções                                   | -  | -              | -              | -              | -              | -              | -              | -            | -            | -              | -              |
| Impostos incidentes sobre vendas             | (512)                                    | (573)          | (621)          | (709)          | (787)          | (862)          | (900)          | (97)         | (180)        | (237)          | (289)          |
| ICMS Incentivo                               | -  | -              | -              | -              | -              | -              | -              | -            | -            | -              | -              |
| <b>Receita líquida de vendas</b>             | <b>2.998</b>                             | <b>3.522</b>   | <b>3.834</b>   | <b>4.402</b>   | <b>4.939</b>   | <b>5.458</b>   | <b>5.720</b>   | <b>670</b>   | <b>1.262</b> | <b>1.652</b>   | <b>2.010</b>   |
| Custo das vendas                             | (4.900)                                  | (5.713)        | (6.477)        | (7.306)        | (8.016)        | (8.829)        | (9.534)        | (951)        | (1.578)      | (2.389)        | (3.049)        |
| <b>Lucro (prejuízo) bruto</b>                | <b>(1.902)</b>                           | <b>(2.191)</b> | <b>(2.643)</b> | <b>(2.904)</b> | <b>(3.077)</b> | <b>(3.371)</b> | <b>(3.814)</b> | <b>(281)</b> | <b>(316)</b> | <b>(737)</b>   | <b>(1.039)</b> |
| Despesas administrativas e comerciais        | (363)                                    | (441)          | (509)          | (582)          | (630)          | (689)          | (724)          | (50)         | (104)        | (178)          | (221)          |
| Participação nos resultados das controlada   | 323                                      | (946)          | (1.250)        | (2.069)        | (2.069)        | (4.175)        | (3.954)        | (1)          | (401)        | (1.128)        | (1.457)        |
| Provisão para contingências / Realiz. Ativos | (11)                                     | (11)           | (11)           | (11)           | (11)           | (11)           | (11)           | -            | -            | -              | -              |
| Outras receitas (despesas), líquidas         | -  | -              | -              | -              | -              | -              | -              | -            | -            | -              | -              |
| <b>Lucro (prejuízo) operacional</b>          | <b>(1.953)</b>                           | <b>(3.589)</b> | <b>(4.413)</b> | <b>(5.566)</b> | <b>(5.787)</b> | <b>(8.246)</b> | <b>(8.503)</b> | <b>(332)</b> | <b>(821)</b> | <b>(2.043)</b> | <b>(2.717)</b> |
| Resultado financeiro, líquido                | (393)                                    | (410)          | (425)          | (449)          | (457)          | (475)          | (471)          | (14)         | (16)         | (1.175)        | (1.186)        |
| <b>Lucro (prejuízo) antes do IR e CS</b>     | <b>(2.346)</b>                           | <b>(3.999)</b> | <b>(4.838)</b> | <b>(6.015)</b> | <b>(6.244)</b> | <b>(8.721)</b> | <b>(8.974)</b> | <b>(346)</b> | <b>(837)</b> | <b>(3.218)</b> | <b>(3.903)</b> |
| Imposto de renda e contribuição social       | -  | -              | (98)           | (142)          | (142)          | (142)          | (186)          | -            | -            | -              | -              |
| Corrente                                     | -  | -              | -              | -              | -              | -              | -              | -            | -            | -              | -              |
| Diferido                                     | -  | -              | -              | -              | -              | -              | -              | -            | -            | -              | -              |
| <b>Prejuízo do exercício</b>                 | <b>(2.346)</b>                           | <b>(3.999)</b> | <b>(4.936)</b> | <b>(6.157)</b> | <b>(6.386)</b> | <b>(8.863)</b> | <b>(9.160)</b> | <b>(346)</b> | <b>(837)</b> | <b>(3.218)</b> | <b>(3.903)</b> |

**Brasil**  
Rua Major Quedinho, 111 - 18º andar  
01050-030 - São Paulo  
www.lasproconsultores.com.br  
Fone: +55-11-3211-3010  
Fax: +55-11-3255-3727

**Itália**  
Edoardo Ricci Avvocati  
Via Visconti di Modrone n° 8/10  
20122 - Milo  
www.edoardoricci.it  
Fone: + 39-02 79 47 65  
Fax: + 39-02 78 44 97

# LASPRO CONSULTORES

|                            | jun/16 | jul/16 | ago/16  | set/16  | out/16  | nov/16  | dez/16  | jan/17 | fev/17 | mar/17  | abr/17  |
|----------------------------|--------|--------|---------|---------|---------|---------|---------|--------|--------|---------|---------|
| Custo das vendas           | 139,6% | 139,5% | 145,4%  | 142,9%  | 140,0%  | 139,7%  | 144,0%  | 124,0% | 109,4% | 126,5%  | 133,2%  |
| Devoluções                 | 0,0%   | 0,0%   | 0,0%    | 0,0%    | 0,0%    | 0,0%    | 0,0%    | 0,0%   | 0,0%   | 0,0%    | 0,0%    |
| Lucro (prejuízo) %         | -54,2% | -53,5% | -59,3%  | -56,8%  | -53,7%  | -53,3%  | -57,6%  | -36,6% | -21,9% | -39,0%  | -45,4%  |
| Despesas administrativa    | 10,3%  | 10,8%  | 11,4%   | 11,4%   | 11,0%   | 10,9%   | 10,9%   | 6,5%   | 7,2%   | 9,4%    | 9,7%    |
| Despesa financeira líquida | 11,2%  | 10,0%  | 9,5%    | 8,8%    | 8,0%    | 7,5%    | 7,1%    | 1,8%   | 1,1%   | 62,2%   | 51,8%   |
| Resultado Líquido          | -66,8% | -97,7% | -110,8% | -120,5% | -111,5% | -140,2% | -138,4% | -45,1% | -58,0% | -170,4% | -170,5% |

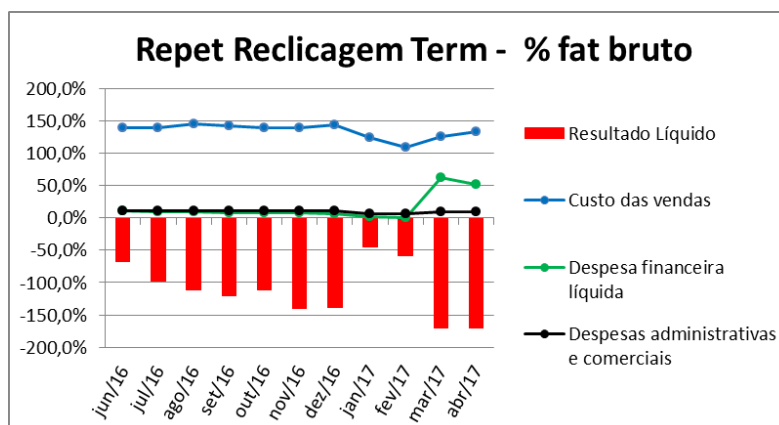

## Varição Mensal das Contas de Resultado

| VARIÇÃO MENSAL                               | REPET Reciclagem Term. Ltda (x R\$ 1000) |        |         |        |         |        |        |        |         |        |
|--|--|--------|---------|--------|---------|--------|--------|--------|---------|--------|
|  | jul/16                                   | ago/16 | set/16  | out/16 | nov/16  | dez/16 | jan/17 | fev/17 | mar/17  | abr/17 |
| <b>Receita bruta de vendas</b>               | 585                                      | 360    | 656     | 615    | 594     | 300    | 767    | 675    | 447     | 400    |
| Devoluções                                   | -  | -      | -       | -      | -       | -      | -      | -      | -       | -      |
| Impostos incidentes sobre vendas             | (61)                                     | (48)   | (88)    | (78)   | (75)    | (38)   | (97)   | (83)   | (57)    | (52)   |
| ICMS Incentivo                               | -  | -      | -       | -      | -       | -      | -      | -      | -       | -      |
| <b>Receita líquida de vendas</b>             | 524                                      | 312    | 568     | 537    | 519     | 262    | 670    | 592    | 390     | 358    |
| Custo das vendas                             | (813)                                    | (764)  | (829)   | (710)  | (813)   | (705)  | (951)  | (627)  | (811)   | (660)  |
| <b>Lucro (prejuízo) bruto</b>                | (289)                                    | (452)  | (261)   | (173)  | (294)   | (443)  | (281)  | (35)   | (421)   | (302)  |
| Despesas administrativas e comerciais        | (78)                                     | (68)   | (73)    | (48)   | (59)    | (35)   | (50)   | (54)   | (74)    | (43)   |
| Participação nos resultados das controlada   | (1.269)                                  | (304)  | (819)   | -      | (2.106) | 221    | (1)    | (400)  | (727)   | (329)  |
| Provisão para contingências / Realiz. Ativos | -  | -      | -       | -      | -       | -      | -      | -      | -       | -      |
| Outras receitas (despesas), líquidas         | -  | -      | -       | -      | -       | -      | -      | -      | -       | -      |
| <b>Lucro (prejuízo) operacional</b>          | (1.636)                                  | (824)  | (1.153) | (221)  | (2.459) | (257)  | (332)  | (489)  | (1.222) | (674)  |
| Resultado financeiro, líquido                | (17)                                     | (15)   | (24)    | (8)    | (18)    | 4      | (14)   | (2)    | (1.159) | (11)   |
| <b>Lucro (prejuízo) antes do IR e CS</b>     | (1.653)                                  | (839)  | (1.177) | (229)  | (2.477) | (253)  | (346)  | (491)  | (2.381) | (685)  |
| Imposto de renda e contribuição social       | -  | (98)   | (44)    | -      | -       | (44)   | -      | -      | -       | -      |
| Corrente                                     | -  | -      | -       | -      | -       | -      | -      | -      | -       | -      |
| Diferido                                     | -  | -      | -       | -      | -       | -      | -      | -      | -       | -      |
| <b>Prejuízo do exercício</b>                 | (1.653)                                  | (937)  | (1.221) | (229)  | (2.477) | (297)  | (346)  | (491)  | (2.381) | (685)  |

|                                  | jul/16  | ago/16  | set/16  | out/16 | nov/16  | dez/16  | jan/17 | fev/17 | mar/17  | abr/17  |
|----------------------------------|---------|---------|---------|--------|---------|---------|--------|--------|---------|---------|
| Custo das vendas                 | 139,0%  | 212,2%  | 126,4%  | 115,4% | 136,9%  | 235,0%  | 124,0% | 92,9%  | 181,4%  | 165,0%  |
| Devoluções                       | 0,0%    | 0,0%    | 0,0%    | 0,0%   | 0,0%    | 0,0%    | 0,0%   | 0,0%   | 0,0%    | 0,0%    |
| Lucro (prejuízo) %               | -49,4%  | -125,6% | -39,8%  | -28,1% | -49,5%  | -147,7% | -36,6% | -5,2%  | -94,2%  | -75,5%  |
| Despesas administrativas e comer | 13,3%   | 18,9%   | 11,1%   | 7,8%   | 9,9%    | 11,7%   | 6,5%   | 8,0%   | 16,6%   | 10,8%   |
| Despesa financeira líquida       | 2,9%    | 4,2%    | 3,7%    | 1,3%   | 3,0%    | -1,3%   | 1,8%   | 0,3%   | 259,3%  | 2,8%    |
| Resultado Líquido                | -282,6% | -260,3% | -186,1% | -37,2% | -417,0% | -99,0%  | -45,1% | -72,7% | -532,7% | -171,3% |

**Brasil**  
Rua Major Quedinho, 111 - 18º andar  
01050-030 - São Paulo  
www.lasproconsultores.com.br  
Fone: +55-11-3211-3010  
Fax: +55-11-3255-3727

**Itália**  
Edoardo Ricci Avvocati  
Via Visconti di Modrone n° 8/10  
20122 - Milo  
www.edoardoricci.it  
Fone: + 39-02 79 47 65  
Fax: + 39-02 78 44 97

**C.3 - REPET NORDESTE RECICLAGEM LTDA.** (Transcrição dos documentos)

|  | REPET NE Ltda (x R\$ 1000) |                |                |                |                |                |                |              |              |                |                |
|--|----------------------------|----------------|----------------|----------------|----------------|----------------|----------------|--------------|--------------|----------------|----------------|
|  | jun/16                     | jul/16         | ago/16         | set/16         | out/16         | nov/16         | dez/16         | jan/17       | fev/17       | mar/17         | abr/17         |
| <b>Receita bruta de vendas</b>               | <b>13</b>                  | <b>13</b>      | <b>13</b>      | <b>13</b>      | <b>13</b>      | <b>13</b>      | <b>13</b>      | -            | -            | -              | -              |
| Devoluções                                   | -                          | -              | -              | -              | -              | -              | -              | -            | -            | -              | -              |
| Impostos incidentes sobre vendas             | (3)                        | (3)            | (3)            | (3)            | (3)            | (3)            | (3)            | -            | -            | -              | -              |
| ICMS Incentivo                               | -                          | -              | -              | -              | -              | -              | -              | -            | -            | -              | -              |
| <b>Receita líquida de vendas</b>             | <b>10</b>                  | <b>10</b>      | <b>10</b>      | <b>10</b>      | <b>10</b>      | <b>10</b>      | <b>10</b>      | -            | -            | -              | -              |
| Custo das vendas                             | (1.683)                    | (2.722)        | (2.828)        | (2.978)        | (3.429)        | (3.887)        | (3.800)        | (98)         | (204)        | (300)          | (395)          |
| <b>Lucro (prejuízo) bruto</b>                | <b>(1.673)</b>             | <b>(2.712)</b> | <b>(2.818)</b> | <b>(2.968)</b> | <b>(3.419)</b> | <b>(3.877)</b> | <b>(3.790)</b> | <b>(98)</b>  | <b>(204)</b> | <b>(300)</b>   | <b>(395)</b>   |
| Despesas administrativas e comerciais        | (254)                      | (283)          | (298)          | (449)          | (507)          | (568)          | (606)          | (49)         | (97)         | (137)          | (186)          |
| Participação nos resultados das controlada   | -                          | -              | -              | -              | -              | -              | -              | -            | -            | -              | -              |
| Provisão para contingências / Realiz. Ativos | (46)                       | (46)           | (46)           | (76)           | (83)           | (98)           | (105)          | (16)         | (17)         | (19)           | (20)           |
| Outras receitas (despesas), líquidas         | -                          | -              | -              | -              | -              | -              | -              | -            | -            | -              | -              |
| <b>Lucro (prejuízo) operacional</b>          | <b>(1.973)</b>             | <b>(3.041)</b> | <b>(3.162)</b> | <b>(3.493)</b> | <b>(4.009)</b> | <b>(4.543)</b> | <b>(4.501)</b> | <b>(163)</b> | <b>(318)</b> | <b>(456)</b>   | <b>(601)</b>   |
| Resultado financeiro, líquido                | 683                        | 481            | 299            | (189)          | (671)          | (1.245)        | (1.067)        | 162          | (83)         | (672)          | (856)          |
| <b>Lucro (prejuízo) antes do IR e CS</b>     | <b>(1.290)</b>             | <b>(2.560)</b> | <b>(2.863)</b> | <b>(3.682)</b> | <b>(4.680)</b> | <b>(5.788)</b> | <b>(5.568)</b> | <b>(1)</b>   | <b>(401)</b> | <b>(1.128)</b> | <b>(1.457)</b> |
| Imposto de renda e contribuição social       | <b>1.613</b>               | <b>1.613</b>   | <b>1.613</b>   | <b>1.613</b>   | <b>1.613</b>   | <b>1.613</b>   | <b>1.613</b>   | -            | -            | -              | -              |
| Corrente                                     | -                          | -              | -              | -              | -              | -              | -              | -            | -            | -              | -              |
| Diferido                                     | -                          | -              | -              | -              | -              | -              | -              | -            | -            | -              | -              |
| <b>Lucro/(Prejuízo) do exercício</b>         | <b>323</b>                 | <b>(947)</b>   | <b>(1.250)</b> | <b>(2.069)</b> | <b>(3.067)</b> | <b>(4.175)</b> | <b>(3.955)</b> | <b>(1)</b>   | <b>(401)</b> | <b>(1.128)</b> | <b>(1.457)</b> |

| VARIAÇÃO MENSAL                              | REPET NE Ltda (x R\$ 1000) |              |              |              |                |            |              |              |              |              |   |
|--|----------------------------|--------------|--------------|--------------|----------------|------------|--------------|--------------|--------------|--------------|---|
|  | jul/16                     | ago/16       | set/16       | out/16       | nov/16         | dez/16     | jan/17       | fev/17       | mar/17       | abr/17       |   |
| <b>Receita bruta de vendas</b>               | -                          | -            | -            | -            | -              | -          | -            | -            | -            | -            | - |
| Devoluções                                   | -                          | -            | -            | -            | -              | -          | -            | -            | -            | -            | - |
| Impostos incidentes sobre vendas             | -                          | -            | -            | -            | -              | -          | -            | -            | -            | -            | - |
| ICMS Incentivo                               | -                          | -            | -            | -            | -              | -          | -            | -            | -            | -            | - |
| <b>Receita líquida de vendas</b>             | -                          | -            | -            | -            | -              | -          | -            | -            | -            | -            | - |
| Custo das vendas                             | (1.039)                    | (106)        | (150)        | (451)        | (458)          | 87         | (98)         | (106)        | (96)         | (95)         |   |
| <b>Lucro (prejuízo) bruto</b>                | <b>(1.039)</b>             | <b>(106)</b> | <b>(150)</b> | <b>(451)</b> | <b>(458)</b>   | <b>87</b>  | <b>(98)</b>  | <b>(106)</b> | <b>(96)</b>  | <b>(95)</b>  |   |
| Despesas administrativas e comerciais        | (29)                       | (15)         | (151)        | (58)         | (61)           | (38)       | (49)         | (48)         | (40)         | (49)         |   |
| Participação nos resultados das controlada   | -                          | -            | -            | -            | -              | -          | -            | -            | -            | -            |   |
| Provisão para contingências / Realiz. Ativos | -                          | -            | (30)         | (7)          | (15)           | (7)        | (16)         | (1)          | (2)          | (1)          |   |
| Outras receitas (despesas), líquidas         | -                          | -            | -            | -            | -              | -          | -            | -            | -            | -            |   |
| <b>Lucro (prejuízo) operacional</b>          | <b>(1.068)</b>             | <b>(121)</b> | <b>(331)</b> | <b>(516)</b> | <b>(534)</b>   | <b>42</b>  | <b>(163)</b> | <b>(155)</b> | <b>(138)</b> | <b>(145)</b> |   |
| Resultado financeiro, líquido                | (202)                      | (182)        | (488)        | (482)        | (574)          | 178        | 162          | (245)        | (589)        | (184)        |   |
| <b>Lucro (prejuízo) antes do IR e CS</b>     | <b>(1.270)</b>             | <b>(303)</b> | <b>(819)</b> | <b>(998)</b> | <b>(1.108)</b> | <b>220</b> | <b>(1)</b>   | <b>(400)</b> | <b>(727)</b> | <b>(329)</b> |   |
| Imposto de renda e contribuição social       | -                          | -            | -            | -            | -              | -          | -            | -            | -            | -            |   |
| Corrente                                     | -                          | -            | -            | -            | -              | -          | -            | -            | -            | -            |   |
| Diferido                                     | -                          | -            | -            | -            | -              | -          | -            | -            | -            | -            |   |
| <b>Prejuízo do exercício</b>                 | <b>(1.270)</b>             | <b>(303)</b> | <b>(819)</b> | <b>(998)</b> | <b>(1.108)</b> | <b>220</b> | <b>(1)</b>   | <b>(400)</b> | <b>(727)</b> | <b>(329)</b> |   |

11. Destaca-se, com relação à Recuperanda em tela, que a mesma não apresenta faturamento mensal desde julho de 2016, conforme demonstrativos acima.

**Brasil**  
Rua Major Quedinho, 111 - 18º andar  
01050-030 - São Paulo  
www.lasproconsultores.com.br  
Fone: +55-11-3211-3010  
Fax: +55-11-3255-3727

**Itália**  
Edoardo Ricci Avvocati  
Via Visconti di Modrone n° 8/10  
20122 - Milo  
www.edoardoricci.it  
Fone: + 39-02 79 47 65  
Fax: + 39-02 78 44 97

**C.4 - UNNA PARTICIPAÇÕES S/A** (Transcrição dos documentos)

|  | Unna Participações Ltda (x R\$ 1000) |                |                |                 |                 |
|--|--------------------------------------|----------------|----------------|-----------------|-----------------|
|  | dez/16                               | jan/17         | fev/17         | mar/17          | abr/17          |
| <b>Receita bruta de vendas</b>               | -                                    | -              | -              | -               | -               |
| Devoluções                                   | -                                    | -              | -              | -               | -               |
| Impostos incidentes sobre vendas             | -                                    | -              | -              | -               | -               |
| ICMS Incentivo                               | -                                    | -              | -              | -               | -               |
| <b>Receita líquida de vendas</b>             | -                                    | -              | -              | -               | -               |
| Custo das vendas                             | -                                    | -              | -              | -               | -               |
| <b>Lucro (prejuízo) bruto</b>                | -                                    | -              | -              | -               | -               |
| Despesas administrativas e comerciais        | (111)                                | (27)           | (52)           | (72)            | (97)            |
| Participação nos resultados das controlada   | (40.681)                             | (2.906)        | (5.703)        | (15.794)        | (20.995)        |
| Provisão para contingências / Realiz. Ativos | -                                    | -              | -              | -               | -               |
| Outras receitas (despesas), líquidas         | -                                    | -              | -              | -               | -               |
| <b>Lucro (prejuízo) operacional</b>          | <b>(40.792)</b>                      | <b>(2.933)</b> | <b>(5.755)</b> | <b>(15.866)</b> | <b>(21.052)</b> |
| Resultado financeiro, líquido                | (3)                                  | -              | -              | -               | -               |
| <b>Lucro (prejuízo) antes do IR e CS</b>     | <b>(40.795)</b>                      | <b>(2.933)</b> | <b>(5.755)</b> | <b>(15.866)</b> | <b>(21.052)</b> |
| Imposto de renda e contribuição social       | -                                    | -              | -              | -               | -               |
| Corrente                                     | -                                    | -              | -              | -               | -               |
| Diferido                                     | -                                    | -              | -              | -               | -               |
| <b>Prejuízo do exercício</b>                 | <b>(40.795)</b>                      | <b>(2.933)</b> | <b>(5.755)</b> | <b>(15.866)</b> | <b>(21.052)</b> |

|  | Unna Participações Ltda (x R\$ 1000) |                |                 |                |
|--|--------------------------------------|----------------|-----------------|----------------|
|  | jan/17                               | fev/17         | mar/17          | abr/17         |
| <b>Receita bruta de vendas</b>               | -                                    | -              | -               | -              |
| Devoluções                                   | -                                    | -              | -               | -              |
| Impostos incidentes sobre vendas             | -                                    | -              | -               | -              |
| ICMS Incentivo                               | -                                    | -              | -               | -              |
| <b>Receita líquida de vendas</b>             | -                                    | -              | -               | -              |
| Custo das vendas                             | -                                    | -              | -               | -              |
| <b>Lucro (prejuízo) bruto</b>                | -                                    | -              | -               | -              |
| Despesas administrativas e comerciais        | (27)                                 | (25)           | (20)            | (25)           |
| Participação nos resultados das controlada   | (2.906)                              | (2.797)        | (10.091)        | (5.201)        |
| Provisão para contingências / Realiz. Ativos | -                                    | -              | -               | -              |
| Outras receitas (despesas), líquidas         | -                                    | -              | -               | -              |
| <b>Lucro (prejuízo) operacional</b>          | <b>(2.933)</b>                       | <b>(2.822)</b> | <b>(10.111)</b> | <b>(5.186)</b> |
| Resultado financeiro, líquido                | -                                    | -              | -               | -              |
|  |                                      | 0              | 0               | 0              |
| <b>Lucro (prejuízo) antes do IR e CS</b>     | <b>(2.933)</b>                       | <b>(2.822)</b> | <b>(10.111)</b> | <b>(5.186)</b> |
| Imposto de renda e contribuição social       | -                                    | -              | -               | -              |
| Corrente                                     | -                                    | -              | -               | -              |
| Diferido                                     | -                                    | -              | -               | -              |
| <b>Prejuízo do exercício</b>                 | <b>(2.933)</b>                       | <b>(2.822)</b> | <b>(10.111)</b> | <b>(5.186)</b> |

Brasil  
Rua Major Quedinho, 111 - 18º andar  
01050-030 - São Paulo  
www.lasproconsultores.com.br  
Fone: +55-11-3211-3010  
Fax: +55-11-3255-3727

Itália  
Edoardo Ricci Avvocati  
Via Visconti di Modrone n° 8/10  
20122 - Milo  
www.edoardoricci.it  
Fone: + 39-02 79 47 65  
Fax: + 39-02 78 44 97



## D. Fluxo de Caixa

12. Os representantes das Recuperandas apresentaram informações (planilha) referentes ao fluxo de recebimentos, pagamentos e transferências efetuados no período de janeiro a abril de 2017.

## E. Extratos Bancários

13. Os representantes das empresas em foco não apresentaram nenhum extrato bancário.

## F. Estoques

14. As Recuperandas continuam apresentando listagem do registro de inventário dos períodos em que se verificaram as seguintes inconsistências, em termos de saldo de relatório e de valor em balanço declarado, (que foram objeto de solicitação de esclarecimentos, mas sem retorno), a saber:

| Unnafibras Textil Ltda (x1000)  |        |        |        |        |        |        |        |        |        |        |        |
|---------------------------------|--------|--------|--------|--------|--------|--------|--------|--------|--------|--------|--------|
|                                 | jun/16 | jul/16 | ago/16 | set/16 | out/16 | nov/16 | dez/16 | jan/17 | fev/17 | mar/17 | abr/17 |
| Estoques (balanço)              | 1.653  | 2.158  | 2.674  | 2.320  | 2.500  | 2.323  | 2.427  | 2.009  | 1.811  | 2.564  | 2.132  |
| Relatórios                      |        |        | 2.648  | 2.333  | 2.384  | 2.260  | 2.811  | 2.255  | 2.058  | 3.115  | 2.507  |
| Variação publicado e relatórios |        |        | 1,0%   | -0,6%  | 4,9%   | 2,8%   | -13,7% | -10,9% | -12,0% | -17,7% | -15,0% |

| Repet Reciclagem de Term. Ltda  |        |        |        |        |        |        |        |        |        |        |        |
|---------------------------------|--------|--------|--------|--------|--------|--------|--------|--------|--------|--------|--------|
|                                 | jun/16 | jul/16 | ago/16 | set/16 | out/16 | nov/16 | dez/16 | jan/17 | fev/17 | mar/17 | abr/17 |
| Estoques (balanço)              | 219    | 245    | 351    | 238    | 289    | 279    | 361    | 129    | 178    | 206    | 103    |
| Relatórios                      |        |        | 456    | 402    | 453    | 429    | 531    | 307    | 262    | 337    | 151    |
| Variação publicado e relatórios |        |        | -23,0% | -40,8% | -36,2% | -35,0% | -32,0% | -58,0% | -32,1% | -38,9% | -31,8% |

| Repet Nordeste Reciclagem Ltda  |        |        |        |        |        |        |        |        |        |        |        |
|---------------------------------|--------|--------|--------|--------|--------|--------|--------|--------|--------|--------|--------|
|                                 | jun/16 | jul/16 | ago/16 | set/16 | out/16 | nov/16 | dez/16 | jan/17 | fev/17 | mar/17 | abr/17 |
| Estoques                        | 5      | 5      | 5      | 5      | 5      | 3      | 3      | 3      | 3      | 3      | 3      |
| Relatórios                      |        |        | 2.362  | 2.512  | 2.964  | 3.419  | 4.000  | 4.078  | 4.184  | 4.279  | 4375   |
| Variação publicado e relatórios |        |        | -99,8% | -99,8% | -99,8% | -99,9% | -99,9% | -99,9% | -99,9% | -99,9% | -99,9% |

## G. Relatório de Compras e Vendas

15. Os representantes da Recuperanda apresentaram informações referentes a compras e vendas, bem como os registros de cálculo de impostos incidentes de todas as unidades para o período de janeiro a abril de 2017.

**Brasil**  
Rua Major Quedinho, 111 - 18º andar  
01050-030 - São Paulo  
www.lasproconsultores.com.br  
Fone: +55-11-3211-3010  
Fax: +55-11-3255-3727

**Itália**  
Edoardo Ricci Avvocati  
Via Visconti di Modrone n° 8/10  
20122 - Milo  
www.edoardoricci.it  
Fone: + 39-02 79 47 65  
Fax: + 39-02 78 44 97

## H. Contas a Pagar e Receber

16. Os representantes da Recuperanda apresentaram informações referentes às contas a pagar e a receber por meio de planilha de controle.

17. Verificada divergência nos valores a receber entre planilha de controle e balanço, conforme a tabela abaixo, já objeto de esclarecimentos, porém, sem resposta por parte das Recuperandas até a presente data:

| Unnafibras Textil Ltda (x1000) |        |        |        |        |        |        |        |        |        |        |        |
|--------------------------------|--------|--------|--------|--------|--------|--------|--------|--------|--------|--------|--------|
|                                | jun/16 | jul/16 | ago/16 | set/16 | out/16 | nov/16 | dez/16 | jan/17 | fev/17 | mar/17 | abr/17 |
| Contas a receber               | 1.446  | 1.285  | 1.559  | 1.500  | 1.686  | 1.728  | 1.152  | 2.600  | 2.614  | 2.130  | 2.043  |
| Relatórios                     |        |        | 5632   | 5852   | 5893   | 5912   | 5732   | 5963   | 6075   | 6422   | 6391   |
| Diferença                      |        |        | -72%   | -74%   | -71%   | -71%   | -80%   | -56%   | -57%   | -67%   | -68%   |
| Repet Reciclagem de Term. Ltda |        |        |        |        |        |        |        |        |        |        |        |
|                                | jun/16 | jul/16 | ago/16 | set/16 | out/16 | nov/16 | dez/16 | jan/17 | fev/17 | mar/17 | abr/17 |
| Contas a receber               | -      | 9      | 18     | 38     | 39     | 39     | 39     | 39     | 39     | 39     | 39     |
| Relatórios                     |        |        | 222    | 222    | 222    | 222    | 222    | 222    | 222    | 222    | 223    |
| Diferença                      |        |        | -92%   | -83%   | -82%   | -82%   | -82%   | -82%   | -82%   | -82%   | -83%   |
| Repet Nordeste Reciclagem Ltda |        |        |        |        |        |        |        |        |        |        |        |
|                                | jun/16 | jul/16 | ago/16 | set/16 | out/16 | nov/16 | dez/16 | jan/17 | fev/17 | mar/17 | abr/17 |
| Contas a receber               | 276    | 265    | 265    | 278    | 265    | 265    | 265    | 265    | 265    | 265    | 265    |
| Relatórios                     |        |        | 79     | 79     | 79     | 79     | 79     | 79     | 79     | 79     | 79     |
| Diferença                      |        |        | 235%   | 252%   | 235%   | 235%   | 235%   | 235%   | 235%   | 235%   | 235%   |

## I. Folha de Pagamento

18. Os representantes das Recuperandas apresentaram informações referentes à folha de pagamento, com impostos e contribuições pertinentes, e *pró-labore* das unidades de UNNAFIBRAS TÊXTIL LTDA. e REPET – RECICLAGEM DE TERMOPLÁSTICOS LTDA. (REPET SP), no período de janeiro a abril de 2017, mas não apresentaram nenhum documento referente à REPET NORDESTE RECICLAGEM LTDA. referente ao mesmo período.

19. Ademais, não foram apresentados os comprovantes de pagamento referentes às folhas de pagamento de todas as unidades, desde julho/2016 até abril/2017.

**J. Pagamento de Impostos**

20. Os representantes das Recuperandas apresentaram informações referentes às declarações de impostos e contribuições, tais como DCTF, SPED e GIA, das empresas UNNAFIBRAS TÊXTIL LTDA. e REPET – RECICLAGEM DE TERMOPLÁSTICOS LTDA. (REPET SP).

21 Em relação aos comprovantes de pagamento de impostos, não foi apresentado nenhum comprovante de impostos e contribuições incidentes em faturamento e folha de pagamento de todas as Recuperandas, desde julho de 2016 até abril de 2017.

**II – DO ENCERRAMENTO**

22 Em face do exposto, segue a relação de pendências do Relatório anterior, que se mantêm com relação ao período objeto do presente Relatório, e que devem ser providenciadas com urgência por parte das Recuperandas, em prazo a ser determinado por Vossa Excelência:

- (i) Divergências nos valores de estoques constantes das informações enviadas, com os valores nos balanços das Recuperandas, conforme item **F.14**
- (ii) Divergências de valores referentes aos recebíveis fornecidos em relatórios e os declarados nos balanços das Recuperandas, conforme item **H.17**
- (iii) Comprovantes de recolhimento de impostos e contribuições para os períodos de julho a dezembro

# LASPRO CONSULTORES

de 2016 e de janeiro a abril de 2017, para todas as unidades, conforme ítem J.21.

- (iv) Comprovantes de pagamento de salários, impostos e contribuições pertinentes à folha de pagamento dos períodos de julho a dezembro de 2016 e de janeiro a abril de 2017, para todas as unidades, conforme ítem I. 18/19.

23 Sendo o que havia para o momento, esta Administradora Judicial coloca-se à inteira disposição de Vossa Excelência, dos nobres advogados das Recuperandas, dos credores, bem como do ilustre representante do Ministério Público, para quaisquer esclarecimentos que se façam necessários.

Termos em que,  
pede deferimento.

São Paulo, 24 de maio de 2017.

  
**LASPRO CONSULTORES LTDA.**  
**Administradora Judicial**  
**Oreste Nestor de Souza Laspro**  
**OAB/SP nº 98.628**

**Brasil**  
Rua Major Quedinho, 111 - 18º andar  
01050-030 - São Paulo  
www.lasproconsultores.com.br  
Fone: +55-11-3211-3010  
Fax: +55-11-3255-3727

**Itália**  
Edoardo Ricci Avvocati  
Via Visconti di Modrone nº 8/10  
20122 - Milo  
www.edoardoricci.it  
Fone: + 39-02 79 47 65  
Fax: + 39-02 78 44 97