LASPRO
CONSULTORES

EXCELENTÍSSIMO SENHOR DOUTOR JUIZ DE DIREITO DA 01ª VARA DE FALÊNCIAS E RECUPERAÇÕES JUDICIAIS DO FORO CENTRAL DA COMARCA DA CAPITAL DO ESTADO DE SÃO PAULO.

Recuperação Judicial
Exibição de Documento ou Coisa
Autos n° 0045440-83.2018.8.26.0100

LASPRO CONSULTORES LTDA, neste ato representada pelo **DR. ORESTE NESTOR DE SOUZA LASPRO,** nomeada Administradora Judicial nos autos da Recuperação Judicial em epígrafe, requerida por **ROTAVI INDUSTRIAL LTDA,** vem respeitosamente, à presença de Vossa Excelência, com fulcro no artigo 22, II, "a" e "c" da Lei n° 11.101/2005 apresentar **Relatório das Atividades das Recuperandas**, referente ao período de **janeiro a abril de 2019**, requerendo a juntada no incidente processual aberto para este fim.

Brasil
Rua Major Quedinho, 111 - 18º andar
01050-030 - São Paulo
www.lasproconsultores.com.br
Fone: +55-11-3211-3010
Fax: +55-11-3255-3727

Itália
Edoardo Ricci Avvocati
Via Visconti di Modrone nº 8/10
20122 - Milão
www.edoardoricci.it
Fone: + 39-02 79 47 65
Fax: + 39-02 78 44 97

Este documento é cópia do original, assinado digitalmente por ORESTE NESTOR DE SOUZA LASPRO e Tribunal de Justica do Estado de Sao Paulo, protocolado em 08/07/2019 às 08:49 , sob o número WJMJ19409925460
Para conferir o original, acesse o site https://esaj.tjsp.jus.br/pastadigital/pg/abrirConferenciaDocumento.do, informe o processo 0045440-83.2018.8.26.0100 e código 77105E5.

LASPRO
CONSULTORES

Sumário

I. INTRODUÇÃO 2
II. DASITUAÇÃO ECONÔMICO-FINANCEIRA 3
A. Balanço Patrimonial 3
B. Demonstração do Resultado do Exercício 13
C. Funcionários 14
D. Impostos 15
III. PENDENCIAS 15
IV. CONCLUSÃO 16
V. DILIGÊNCIA 16
VI. DO ENCERRAMENTO 33

I. INTRODUÇÃO

1. A empresa **Rotavi Industrial Ltda**, tem como objeto: produção, extração, beneficiamento, industrialização, comercialização, fundição, importação e exportação de ferroligas e seus subprodutos; fundição de metais ferrosos e não ferrosos; fundição, industrialização e comercialização de peças e componentes automotivos de metais ferrosos e não ferrosos; comércio, importação e exportação de metais, ligas e artefatos de metais ferrosos e não ferrosos; locação a terceiros, de máquinas e equipamentos industriais de qualquer espécie, nacionais e importados; exploração, beneficiamento, industrialização e carbonização de madeira em geral, seu comércio inclusive atacadista, importação e exportação; administração, plantio, exploração de reflorestamento, bem como qualquer outra atividade que inclua o uso das atividades florestais; arrendamento de terras/áreas a terceiros; depósito e/ou armazenamento de carvão vegetal; aproveitamento e exploração de jazidas minerais em todo território nacional, beneficiamento, comércio, inclusive atacadista, importação e exportação de minérios

Brasil
Rua Major Quedinho, 111 - 18º andar
01050-030 - São Paulo
www.lasproconsultores.com.br
Fone: +55-11-3211-3010
Fax: +55-11-3255-3727

Itália
Edoardo Ricci Avvocati
Via Visconti di Modrone nº 8/10
20122 - Milão
www.edoardoricci.it
Fone: + 39-02 79 47 65
Fax: + 39-02 78 44 97

Este documento é cópia do original, assinado digitalmente por ORESTE NESTOR DE SOUZA LASPRO e Tribunal de Justica do Estado de Sao Paulo, protocolado em 08/07/2019 às 08:49 , sob o número WJMJ19409925460
Para conferir o original, acesse o site https://esaj.tjsp.jus.br/pastadigital/pg/abrirConferenciaDocumento.do, informe o processo 0045440-83.2018.8.26.0100 e código 77105E5.

em geral e transportes por conta própria; participação no capital social de outras sociedades, na condição de sócia quotista ou acionista e produção e recuperação de ligas de chumbo pelo processo de Eletrólise, bem como sua comercialização.

2. Aos 17 de abril de 2018 ingressou com pedido de Recuperação Judicial, alegando que a combinação da crise econômica atual, da crise do setor automotivo sem precedentes no Brasil, paralização das atividades de ferroligas e com problemas de abastecimento de energia nas atividades a levaram a uma situação extremamente critica.

3. O deferimento do pedido de recuperação judicial ocorreu em 26 de abril 2018.

II. DASITUAÇÃO ECONÔMICO-FINANCEIRA

4. Cabe observar que as Recuperandas são as responsáveis pelo fornecimento das informações acerca de suas atividades contempladas neste Relatório inclusive sob as penas do artigo 171, da Lei 11.101/05.

5. A situação operacional é apresentada a partir dos documentos solicitados à Recuperanda conforme: **(A)** Situação Patrimonial; **(B)** Demonstração do Resultado do Exercício; **(C)** Funcionários; **(D)** Impostos e, **(E)** Demais Relatórios.

A. Balanço Patrimonial

6. As informações que seguem foram compiladas dos balancetes mensais dos meses de dezembro de 2018, já apresentado no relatório anterior, a abril de 2019, os quais foram disponibilizados pela Recuperanda.

Brasil
Rua Major Quedinho, 111 - 18º andar
01050-030 - São Paulo
www.lasproconsultores.com.br
Fone: +55-11-3211-3010
Fax: +55-11-3255-3727

Itália
Edoardo Ricci Avvocati
Via Visconti di Modrone nº 8/10
20122 - Milão
www.edoardoricci.it
Fone: + 39-02 79 47 65
Fax: + 39-02 78 44 97

Este documento é cópia do original, assinado digitalmente por ORESTE NESTOR DE SOUZA LASPRO e Tribunal de Justica do Estado de Sao Paulo, protocolado em 08/07/2019 às 08:49 , sob o número WJMJ19409925460
Para conferir o original, acesse o site https://esaj.tjsp.jus.br/pastadigital/pg/abrirConferenciaDocumento.do, informe o processo 0045440-83.2018.8.26.0100 e código 77105E5.

LASPRO
CONSULTORES

7. A variação apresentada na rubrica **disponibilidades** se dá a movimentação de caixa e bancária, onde tiveram um aumento de 4% em fevereiro, posterior decréscimo de 38% em março e aumento de 142% em abril de 2019, encerrando o período em análise com o montante de R$ 156.506 (cento e cinquenta e seis mil, quinhentos e seis reais), sendo 20% classificado como "caixa" e 80% como "bancos". Verificamos que nesse grupo contábil existem diversas contas "caixa" e "bancárias", que não tiveram movimentação financeira no período analisado. Os boletins de caixa e os extratos bancários não foram disponibilizados.

8. Nos valores a receber de **clientes** nota-se um aumento de 17% em fevereiro, aumento de 265% em março e um posterior decréscimo de 79% em abril de 2019, fechando o período em análise com o montante de R$ 117.138 (cento e dezessete mil, cento e trinta e oito reais). Não foi possível analisar esse montante, devido à falta de relatório gerencial que demonstre o valor em aberto por clientes, bem como seus vencimentos. Essas variações estão refletidas nas receitas do mesmo período.

9. Dentro do período em análise, o montante mais representativo do ativo circulante referiu-se aos **estoques**, perfazendo 5%. Encerrou abril de 2019 com R$ 14.055.068 (quatorze milhões, cinquenta e cinco mil, sessenta e oito reais), sendo 10% a menos que o saldo apresentado em dezembro de 2018. Não recebemos o relatório de controle dos estoques, portanto não podemos afirmar sobre a sua integridade. A maior parte dos estoques são de produtos acabados, totalizando 45%, ou seja, estão prontos para serem comercializados.

Brasil
Rua Major Quedinho, 111 - 18º andar
01050-030 - São Paulo
www.lasproconsultores.com.br
Fone: +55-11-3211-3010
Fax: +55-11-3255-3727

Itália
Edoardo Ricci Avvocati
Via Visconti di Modrone nº 8/10
20122 - Milão
www.edoardoricci.it
Fone: + 39-02 79 47 65
Fax: + 39-02 78 44 97

Este documento é cópia do original, assinado digitalmente por ORESTE NESTOR DE SOUZA LASPRO e Tribunal de Justica do Estado de Sao Paulo, protocolado em 08/07/2019 às 08:49 , sob o número WJMJ19409925460
Para conferir o original, acesse o site https://esaj.tjsp.jus.br/pastadigital/pg/abrirConferenciaDocumento.do, informe o processo 0045440-83.2018.8.26.0100 e código 77105E5.

LASPRO
CONSULTORES

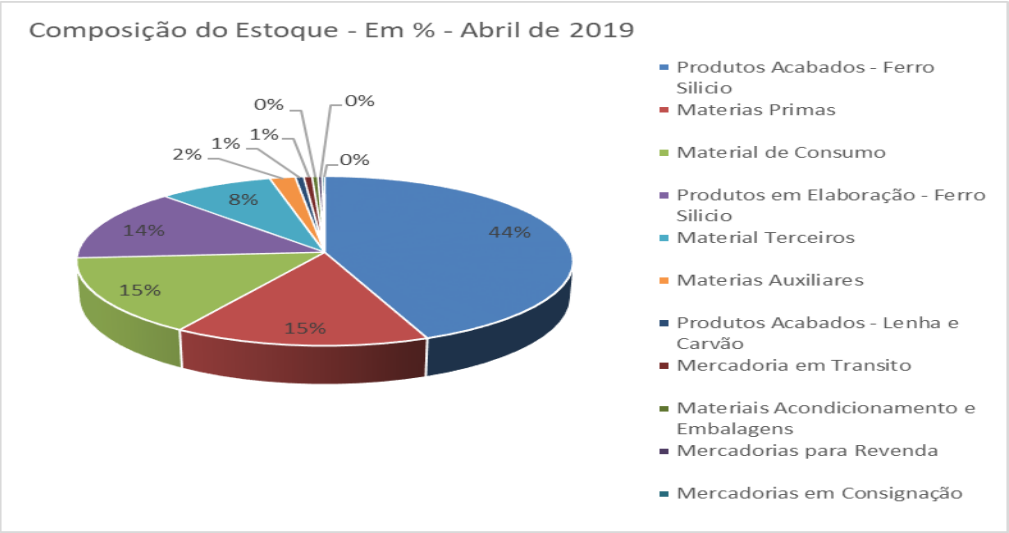

10. Não houveram variações significativas nos **impostos a recuperar**, contas de “curto” e “longo” prazo**,** encerrando abril de 2019 com o montante de R$ 10.616.436 (dez milhões, seiscentos e dezesseis mil, quatrocentos e trinta e seis reais) e R$ 87.670 (oitenta e sete mil, seiscentos e setenta reais), respectivamente. Cabe mencionar que no curto prazo, 61% desse total está concentrado nas alíneas relacionadas ao “ICMS” e no longo prazo, 100% desse total está concentrado também nas alíneas relacionadas ao “ICMS”.

11. Não ocorreram variações na rubrica **títulos de capitalização**, porém pela falta de extratos bancários não podemos afirmar sobre a integridade do saldo de R$ 88.857 (oitenta e oito mil, oitocentos e cinquenta e sete reais).

12. A rubrica **outros créditos,** está representado em abril de 2019, da seguinte maneira:

Brasil
Rua Major Quedinho, 111 - 18º andar
01050-030 - São Paulo
www.lasproconsultores.com.br
Fone: +55-11-3211-3010
Fax: +55-11-3255-3727

Itália
Edoardo Ricci Avvocati
Via Visconti di Modrone nº 8/10
20122 - Milão
www.edoardoricci.it
Fone: + 39-02 79 47 65
Fax: + 39-02 78 44 97

Este documento é cópia do original, assinado digitalmente por ORESTE NESTOR DE SOUZA LASPRO e Tribunal de Justica do Estado de Sao Paulo, protocolado em 08/07/2019 às 08:49 , sob o número WJMJ19409925460
Para conferir o original, acesse o site https://esaj.tjsp.jus.br/pastadigital/pg/abrirConferenciaDocumento.do, informe o processo 0045440-83.2018.8.26.0100 e código 77105E5.

LASPRO CONSULTORES

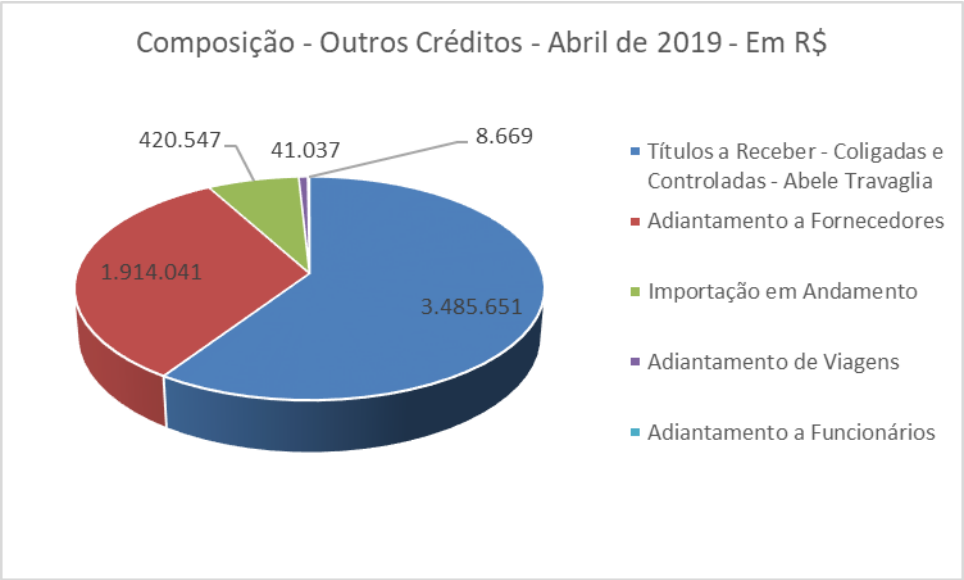

- **Títulos a receber – coligadas e controladas – Abele Travaglia:** Saldo sem variação desde março de 2018, no montante de R$ 3.485.651 (três milhões, quatrocentos e oitenta e cinco mil, seiscentos e cinquenta e um reais).

- **Adiantamentos a fornecedores:** Houve aumento em todos os meses analisados, sendo 3% em janeiro, 5% em fevereiro, 1% em março e 37% em abril, encerrando com o montante de R$ 1.914.041 (um milhão, novecentos e quatorze mil, quarenta e um reais), demonstrando que a Recuperanda efetuou pagamentos antecipados.

- **Importação em andamento:** Saldo de R$ 420.527 (quatrocentos e vinte mil, quinhentos e quarenta e sete reais), sem variação desde o exercício de 2015. Justificaram (fls. 918-921) se tratar de importações que não tiveram os processos concluídos, há de se verificar a liquidez real e se o direito ainda existe.

13. Os **investimentos** representam 47% do total do ativo, com o montante de R$ 135.633.308 (cento e trinta e cinco milhões, seiscentos e trinta e três mil, trezentos e oito reais). No período analisado houve um decréscimo de 18% em março, onde não tivemos acesso a documentação que justifique os

Brasil
Rua Major Quedinho, 111 - 18º andar
01050-030 - São Paulo
www.lasproconsultores.com.br
Fone: +55-11-3211-3010
Fax: +55-11-3255-3727

Itália
Edoardo Ricci Avvocati
Via Visconti di Modrone nº 8/10
20122 - Milão
www.edoardoricci.it
Fone: + 39-02 79 47 65
Fax: + 39-02 78 44 97

Este documento é cópia do original, assinado digitalmente por ORESTE NESTOR DE SOUZA LASPRO e Tribunal de Justica do Estado de Sao Paulo, protocolado em 08/07/2019 às 08:49 , sob o número WJMJ19409925460
Para conferir o original, acesse o site https://esaj.tjsp.jus.br/pastadigital/pg/abrirConferenciaDocumento.do, informe o processo 0045440-83.2018.8.26.0100 e código 77105E5.

novos valores contábeis. Cabe mencionar que a diferença entre o valor do investimento e o custo de aquisição corrigido monetariamente deve ser registrado como resultado do exercício, e não no património líquido como foi realizado. Verificamos os balancetes, abril de 2019, das empresas **Carvovale - Ind. Com. Prod. Agroindustriais e Florestais Ltda** e **Coagro – Ind. Com. Agroindustriais e Florestais Ltda**, cujo patrimônio líquido está representado pelos montantes de R$ 23.428.228 (vinte e três milhões, quatrocentos e vinte e oito mil, duzentos e vinte e oito reais) e R$ 80.101.354 (oitenta milhões, cento e um mil, trezentos e cinquenta e quatro reais).

14. No que se refere as rubricas **partes relacionadas**, representadas no ativo não circulante pelo montante de R$ 100.965.610 (cem milhões, novecentos e sessenta e cinco mil, seiscentos e dez reais) e no passivo não circulante pelo montante de R$ 64.752.120 (sessenta e quatro milhões, setecentos e cinquenta dois mil, cento e vinte reais), temos a comentar:

- Partes relacionadas no ativo não circulante: aumento significativo de 90% em março. Não tivemos acesso as composições das alíneas que compõe o saldo. Para alguns casos, empresas do grupo (**Coagro – Ind. Com. Agroindustriais e Florestais Ltda**, **Mito – Mineração Tocantins Ltda** e

Este documento é cópia do original, assinado digitalmente por ORESTE NESTOR DE SOUZA LASPRO e Tribunal de Justica do Estado de Sao Paulo, protocolado em 08/07/2019 às 08:49 , sob o número WJMJ19409925460
Para conferir o original, acesse o site https://esaj.tjsp.jus.br/pastadigital/pg/abrirConferenciaDocumento.do, informe o processo 0045440-83.2018.8.26.0100 e código 77105E5.

LASPRO CONSULTORES

Planta 7 S/A Empreendimentos Rurais), conseguimos confrontar com o balancete do mesmo período e não detectamos divergências de valores.

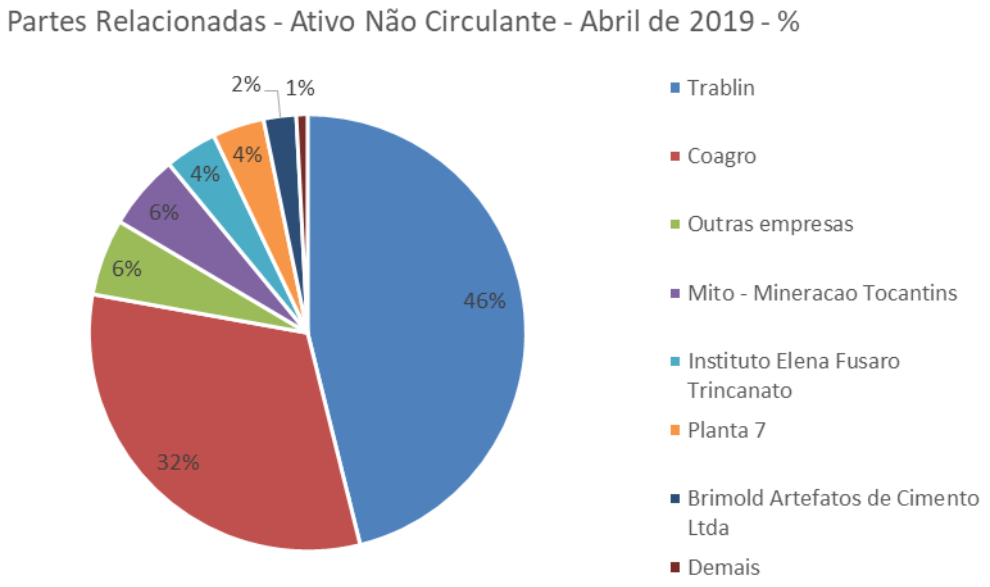

- Partes relacionadas no passivo não circulante: aumento significativo de 288% em março. Não tivemos acesso as composições das alíneas que compõe o saldo. Para alguns casos, empresas do grupo (**Carvovale - Ind. Com. Prod. Agroindustriais e Florestais Ltda**, **Italspeed Automotive Ltda**, **Tonolli do Brasil Ind. Com. Metais Ltda** e **Coagro – Ind. Com. Agroindustriais e Florestais Ltda**), conseguimos confrontar com o balancete do mesmo período e não detectamos divergências de valores.

Brasil
Rua Major Quedinho, 111 - 18º andar
01050-030 - São Paulo
www.lasproconsultores.com.br
Fone: +55-11-3211-3010
Fax: +55-11-3255-3727

Itália
Edoardo Ricci Avvocati
Via Visconti di Modrone nº 8/10
20122 - Milão
www.edoardoricci.it
Fone: + 39-02 79 47 65
Fax: + 39-02 78 44 97

Este documento é cópia do original, assinado digitalmente por ORESTE NESTOR DE SOUZA LASPRO e Tribunal de Justica do Estado de Sao Paulo, protocolado em 08/07/2019 às 08:49 , sob o número WJMJ19409925460
Para conferir o original, acesse o site https://esaj.tjsp.jus.br/pastadigital/pg/abrirConferenciaDocumento.do, informe o processo 0045440-83.2018.8.26.0100 e código 77105E5.

LASPRO CONSULTORES

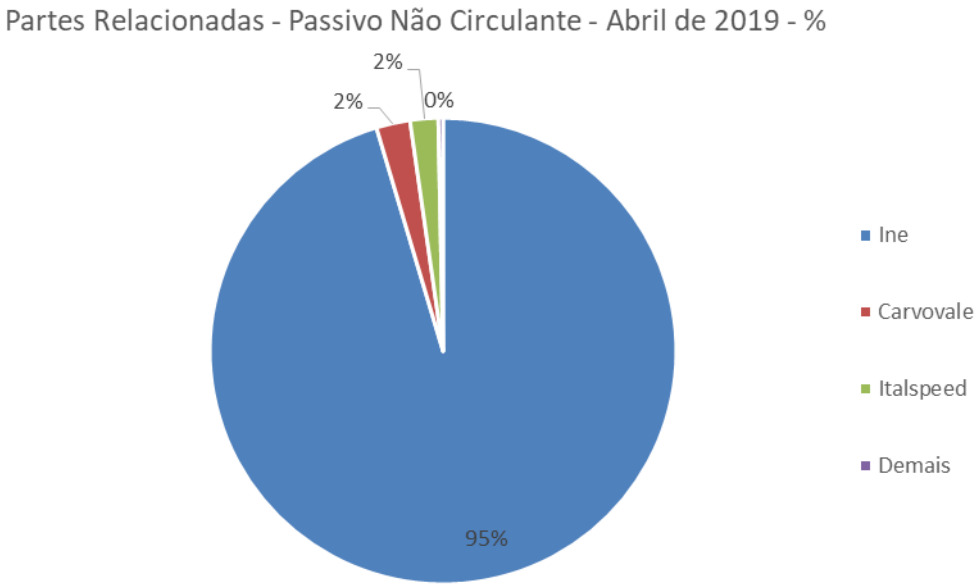

15. O **Imobilizado** apresenta o montante de R$ 18.199.624 (dezoito milhões, cento e noventa e nove mil, seiscentos e vinte e quatro reais), sem evidência contábil de aquisições e/ou baixas. A depreciação foi calculada até janeiro de 2019. Não tivemos acesso ao relatório gerencial de controle dos bens patrimoniais.

Em R$

Balanço Patrimonial	jan/19	fev/19	mar/19	abr/19
Ativo	**273.115.925**	**273.257.164**	**291.612.668**	**290.610.061**
Ativo Circulante	**31.488.369**	**31.700.875**	**31.630.158**	**30.903.951**
Disponivel	100.253	104.553	64.588	156.506
Clientes	132.978	155.548	567.704	117.138
Estoques	15.293.685	15.400.534	14.257.839	14.055.068
Impostos a Recuperar	10.609.736	10.616.436	10.616.436	10.616.436
Títulos de Capitalização	88.857	88.857	88.857	88.857
Outros Créditos	5.262.860	5.334.946	6.034.734	5.869.946
Não Circulante	**241.627.556**	**241.556.289**	**259.982.510**	**259.706.110**
Investimentos	165.060.423	165.060.423	135.633.308	135.633.308
Impostos a Recuperar (CIAP)	87.670	87.670	87.670	87.670
Partes Relacionadas	53.388.673	53.388.673	101.242.010	100.965.610
Outros Créditos	4.819.898	4.819.898	4.819.898	4.819.898
Imobilizado/Intangivel	**18.270.891**	**18.199.624**	**18.199.624**	**18.199.624**
Bens em uso	*95.569.790*	*95.569.790*	*95.569.790*	*95.569.790*
(-) Depreciação	*- 77.298.899*	*- 77.370.166*	*- 77.370.166*	*- 77.370.166*

Brasil
Rua Major Quedinho, 111 - 18º andar
01050-030 - São Paulo
www.lasproconsultores.com.br
Fone: +55-11-3211-3010
Fax: +55-11-3255-3727

Itália
Edoardo Ricci Avvocati
Via Visconti di Modrone nº 8/10
20122 - Milão
www.edoardoricci.it
Fone: + 39-02 79 47 65
Fax: + 39-02 78 44 97

Este documento é cópia do original, assinado digitalmente por ORESTE NESTOR DE SOUZA LASPRO e Tribunal de Justica do Estado de Sao Paulo, protocolado em 08/07/2019 às 08:49 , sob o número WJMJ19409925460
Para conferir o original, acesse o site https://esaj.tjsp.jus.br/pastadigital/pg/abrirConferenciaDocumento.do, informe o processo 0045440-83.2018.8.26.0100 e código 77105E5.

LASPRO
CONSULTORES

16. Sem variações significativas os **impostos a recolher**, encerrou o período em análise com o montante de R$ 32.380.907 (trinta e dois milhões, trezentos e oitenta mil, novecentos e sete reais). Não há evidência de atualização de juros e multas.

17. Representado pelo montante de R$ 50.459.124 (cinquenta milhões, quatrocentos e cinquenta e nove mil, cento e vinte e quatro reais), as **obrigações trabalhistas** é a conta contábil mais representativa do passivo circulante, perfazendo 17%. No período analisado não houve variações significativas.

18. Sobre os **empréstimos e financiamentos** que está representado pelo montante de R$ 1.618.282 (um milhão, seiscentos e dezoito mil, duzentos e oitenta e dois reais), não houve variações significativas, bem como não há a atualização de juros e multas, que conforme esclarecimento (fls. 918-921) ainda não foram definidos os critérios quanto aos procedimentos a serem adotados em relação a esse saldo, sendo certo então a intempestividade da contabilização das informações, vez que juros e correções devem ser contabilizadas conforme o contrato para que a contabilidade reflita a realidade. Não tivemos acesso a sua composição para verificação da correta segregação entre contas de curto e longo prazo.

19. Os **parcelamentos de impostos**, mantiveram um valor aproximado da média dos meses, encerrando abril de 2019 com o montante de R$ 21.663.472 (vinte e um milhões, seiscentos e sessenta e três mil, quatrocentos e setenta e dois reais), onde não estão segregados em contas de curto e logo prazo, bem como não há atualização de juros, o que impacta nos cálculos dos índices de liquidez.

20. Em fevereiro houve um decréscimo de 35% no **lucro acumulado**, devido ao lançamento de baixa dos investimentos, conforme

Brasil
Rua Major Quedinho, 111 - 18º andar
01050-030 - São Paulo
www.lasproconsultores.com.br
Fone: +55-11-3211-3010
Fax: +55-11-3255-3727

Itália
Edoardo Ricci Avvocati
Via Visconti di Modrone nº 8/10
20122 - Milão
www.edoardoricci.it
Fone: + 39-02 79 47 65
Fax: + 39-02 78 44 97

Este documento é cópia do original, assinado digitalmente por ORESTE NESTOR DE SOUZA LASPRO e Tribunal de Justica do Estado de Sao Paulo, protocolado em 08/07/2019 às 08:49 , sob o número WJMJ19409925460
Para conferir o original, acesse o site https://esaj.tjsp.jus.br/pastadigital/pg/abrirConferenciaDocumento.do, informe o processo 0045440-83.2018.8.26.0100 e código 77105E5.

LASPRO CONSULTORES

mencionado no item 13 desse Relatório, fechando abril com o montante de R$ 54.391.053 (cinquenta e quatro milhões, trezentos e noventa e um mil, cinquenta e três reais).

Em R$

Balanço Patrimonial	jan/19	fev/19	mar/19	abr/19
Passivo	**273.115.925**	**273.257.164**	**291.612.668**	**290.610.061**
Passivo Circulante	**107.140.807**	**107.691.218**	**107.432.687**	**107.526.545**
Fornecedores	3.124.649	3.114.702	3.116.202	3.116.202
Impostos a Recolher	32.127.795	32.323.968	32.487.866	32.380.907
Obrigações Trabalhistas	50.184.499	50.168.755	50.256.737	50.459.124
Empréstimos e Financiamentos	1.636.899	1.636.899	1.618.282	1.618.282
Outras Obrigações	20.066.966	20.446.895	19.953.600	19.952.030
Passivo não Circulante	**39.374.960**	**38.543.418**	**87.056.072**	**86.415.592**
Parcelamentos	21.695.522	21.695.522	21.663.472	21.663.472
Partes Relacionadas	17.679.438	16.847.896	65.392.600	64.752.120
Patrimônio Liquido	**126.600.158**	**127.022.527**	**97.123.910**	**96.667.924**
Capital Social	51.354.600	51.354.600	51.354.600	51.354.600
(-) Capital a Integralizar	- 14.316.840	- 14.316.840	- 14.316.840	- 14.316.840
Reservas	5.735.839	5.735.839	5.735.839	5.735.839
Lucro/Prejuizo Acumulado	83.818.168	83.818.168	54.391.053	54.391.053
Lucro/Prejuizo do Periodo	**8.391**	**430.760**	**- 40.742**	**- 496.728**

21. Com base nas informações patrimoniais apresentadas nos quadros acima, pôde-se proceder a análise dos índices de liquidez.

- **Liquidez Corrente:** Manteve-se sem variação significativa. Capacidade de quitação de R$ 0,29 (vinte e nove centavos) para cada real devido em obrigação a curto prazo ao utilizar todos os seus direitos a curto prazo, apontando situação insatisfatória.

- **Liquidez Geral:** Aumentou quando comparado com dezembro de 2018 que apresentava R$ 0,61 (sessenta e um centavos), para cada real de toda dívida constituída ao utilizar seus direitos de curto e longo prazo, e em abril de 2019

Brasil
Rua Major Quedinho, 111 - 18º andar
01050-030 - São Paulo
www.lasproconsultores.com.br
Fone: +55-11-3211-3010
Fax: +55-11-3255-3727

Itália
Edoardo Ricci Avvocati
Via Visconti di Modrone nº 8/10
20122 - Milão
www.edoardoricci.it
Fone: + 39-02 79 47 65
Fax: + 39-02 78 44 97

Este documento é cópia do original, assinado digitalmente por ORESTE NESTOR DE SOUZA LASPRO e Tribunal de Justica do Estado de Sao Paulo, protocolado em 08/07/2019 às 08:49 , sob o número WJMJ19409925460
Para conferir o original, acesse o site https://esaj.tjsp.jus.br/pastadigital/pg/abrirConferenciaDocumento.do, informe o processo 0045440-83.2018.8.26.0100 e código 77105E5.

passou a apresentar 0,71 (setenta e um centavos) para cada real devido. Porém continua apontando situação insatisfatória.

- **Liquidez Seca:** Manteve-se sem variação significativa. Capacidade de quitação de R$ 0,16 (dezesseis centavos), se excluído o impacto dos estoques, para cada real devido em obrigação a curto prazo, apontando situação insatisfatória.

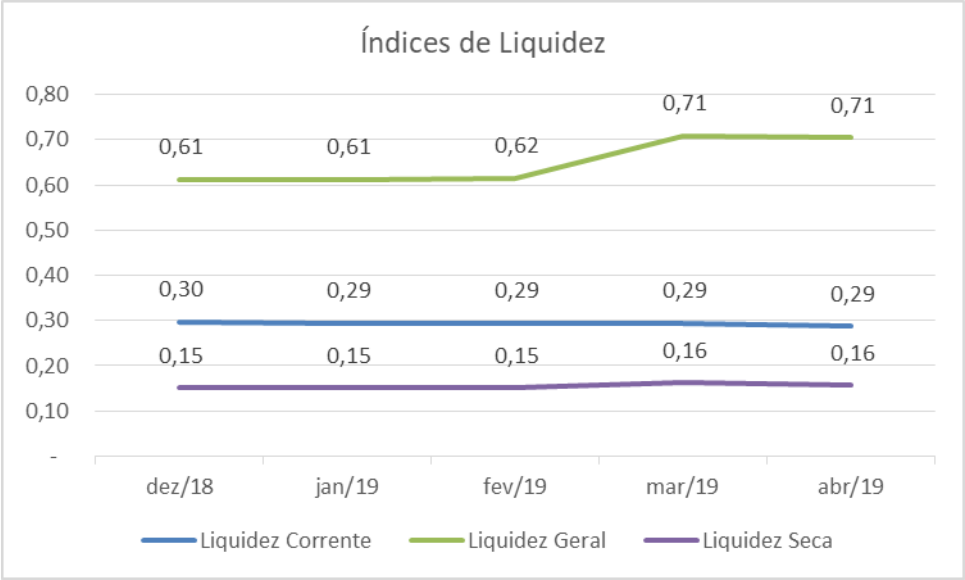

- **Endividamento**: Houve um aumento no índice de endividamento de 54% para 67% em março, se mantendo até abril de 2019. A Recuperanda mantém seu ativo maior que seu passivo circulante e não circulante, ou seja, seus bens e direitos cobrem as suas obrigações de curto e longo prazo, se os valores contabilizados forem íntegros.

Brasil
Rua Major Quedinho, 111 - 18º andar
01050-030 - São Paulo
www.lasproconsultores.com.br
Fone: +55-11-3211-3010
Fax: +55-11-3255-3727

Itália
Edoardo Ricci Avvocati
Via Visconti di Modrone nº 8/10
20122 - Milão
www.edoardoricci.it
Fone: + 39-02 79 47 65
Fax: + 39-02 78 44 97

Este documento é cópia do original, assinado digitalmente por ORESTE NESTOR DE SOUZA LASPRO e Tribunal de Justica do Estado de Sao Paulo, protocolado em 08/07/2019 às 08:49 , sob o número WJMJ19409925460
Para conferir o original, acesse o site https://esaj.tjsp.jus.br/pastadigital/pg/abrirConferenciaDocumento.do, informe o processo 0045440-83.2018.8.26.0100 e código 77105E5.

LASPRO CONSULTORES

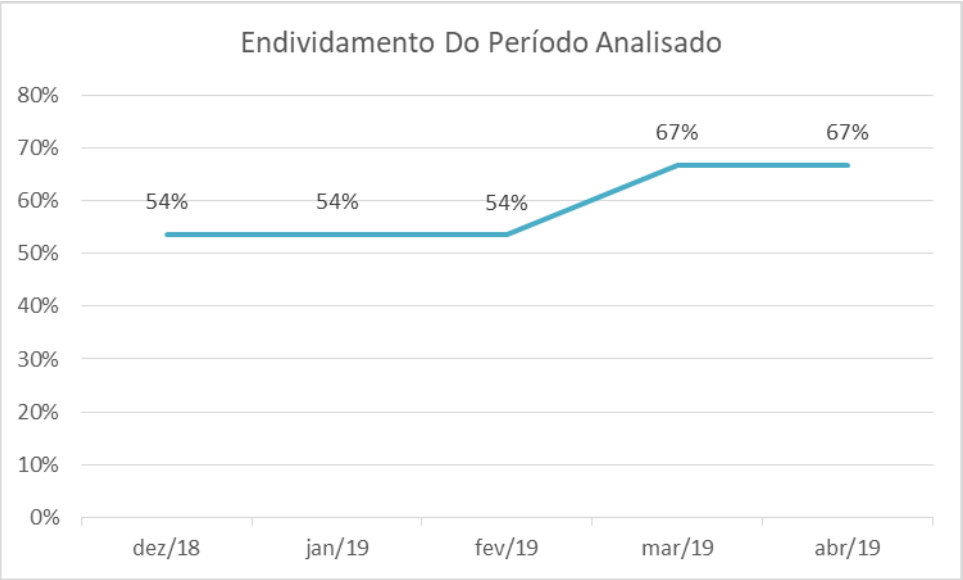

B. Demonstração do Resultado do Exercício

22. O total de receitas, considerando as deduções, alcançou o montante de R$ 2.398.681 (dois milhões, trezentos e noventa e oito mil, seiscentos e oitenta e um reais). Em fevereiro houve aumento de 19% em relação a janeiro, em março houve aumento de 31% em relação a fevereiro e em abril houve decréscimo de 92% em relação a março. Cabe mencionar que verificamos os livros de apurações dos impostos (ICMS, IPI, Pis e Cofins). Os custos absorveram 76% da receita líquida auferida, restando após a contabilização das despesas um prejuízo contábil acumulado de R$ 496.728 (quatrocentos e noventa e seis mil, setecentos e vinte e oito reais).

Brasil
Rua Major Quedinho, 111 - 18º andar
01050-030 - São Paulo
www.lasproconsultores.com.br
Fone: +55-11-3211-3010
Fax: +55-11-3255-3727

Itália
Edoardo Ricci Avvocati
Via Visconti di Modrone nº 8/10
20122 - Milão
www.edoardoricci.it
Fone: + 39-02 79 47 65
Fax: + 39-02 78 44 97

Este documento é cópia do original, assinado digitalmente por ORESTE NESTOR DE SOUZA LASPRO e Tribunal de Justica do Estado de Sao Paulo, protocolado em 08/07/2019 às 08:49 , sob o número WJMJ19409925460
Para conferir o original, acesse o site https://esaj.tjsp.jus.br/pastadigital/pg/abrirConferenciaDocumento.do, informe o processo 0045440-83.2018.8.26.0100 e código 77105E5.

LASPRO CONSULTORES

Em R$ - mensal

Demonstração do Resultado	jan/19	fev/19	mar/19	abr/19	2019
Receita	**790.372**	**942.748**	**1.235.408**	**104.722**	**3.073.250**
(-) Deduções	*- 184.615*	*- 202.331*	*- 262.753*	*- 24.869*	*- 674.569*
Receita Liquida	**605.757**	**740.417**	**972.655**	**79.853**	**2.398.681**
(-) Custo	*- 479.290*	*- 161.516*	*- 1.307.235*	*- 382.473*	*- 2.330.514*
Lucro Bruto	**126.467**	**578.901**	**- 334.581**	**- 302.620**	**68.167**
Despesas Operacionais	**- 118.077**	**- 156.451**	**- 125.129**	**- 148.233**	**- 547.890**
(-) Despesas Administrativas	*- 103.599*	*- 136.385*	*- 107.856*	*- 130.962*	*- 478.802*
(-) Despesas Comerciais	*- 14.478*	*- 20.066*	*- 17.273*	*- 17.272*	*- 69.088*
Resultado Operacional	**8.391**	**422.450**	**- 459.710**	**- 450.854**	**- 479.722**
Resultado Financeiro	**-**	**- 81**	**- 11.792**	**- 5.132**	**- 17.006**
(-) Despesa Financeira	*-*	*- 81*	*- 11.792*	*- 5.132*	*- 17.006*
Resultado antes do IRPJ e CSLL	**8.391**	**422.369**	**- 471.502**	**- 455.986**	**- 496.728**
Resultado do Periodo	**8.391**	**422.369**	**- 471.502**	**- 455.986**	**- 496.728**

C. Funcionários

23. Não foram disponibilizadas as documentações complementares para fins de análise de janeiro, março e abril, não havendo como comentar sobre a quantidade de funcionários no quadro da empresa, nesses períodos. Cabe mencionar que através dos balancetes mensais disponibilizados, verificamos as movimentações nas contas contábeis relacionados a esse tipo de operação.

24. Em fevereiro a SEFIP indicou a permanência de 30 colaboradores.

25. Em abril, foram disponibilizados comprovantes de pagamentos de salários de setembro, outubro, novembro e dezembro de 2018 e janeiro e fevereiro de 2019, mas os holerites ou a folha de pagamento não foi disponibilizada, impossibilitando a visualização do que era devido. Apesar de constar como comprovantes de pagamentos da Rotavi, os pagamentos foram feitos pela Carvovale.

Brasil
Rua Major Quedinho, 111 - 18º andar
01050-030 - São Paulo
www.lasproconsultores.com.br
Fone: +55-11-3211-3010
Fax: +55-11-3255-3727

Itália
Edoardo Ricci Avvocati
Via Visconti di Modrone nº 8/10
20122 - Milão
www.edoardoricci.it
Fone: + 39-02 79 47 65
Fax: + 39-02 78 44 97

Este documento é cópia do original, assinado digitalmente por ORESTE NESTOR DE SOUZA LASPRO e Tribunal de Justica do Estado de Sao Paulo, protocolado em 08/07/2019 às 08:49 , sob o número WJMJ19409925460
Para conferir o original, acesse o site https://esaj.tjsp.jus.br/pastadigital/pg/abrirConferenciaDocumento.do, informe o processo 0045440-83.2018.8.26.0100 e código 77105E5.

D. Impostos

26. Foram disponibilizados, de janeiro a abril, os livros de apuração de ICMS, IPI e PIS/COFINS e de entrada e saída de ICMS. Não foram disponibilizadas as informações referentes a recolhimentos de tributos.

27. Os livros de apuração constam receita conciliada com a demonstração de resultado de exercício.

III. PENDENCIAS

28. Não foram disponibilizadas algumas documentações complementares, afim de comprovar e sustentar os saldos contábeis do período analisado, entre eles, destacamos:

- Disponível: as contas bancárias estão sem movimentação a longa data, com exceção da alínea caixa econômica federal, cujo saldo em abril é de R$ 78.618 (setenta e oito mil, seiscentos e dezoito reais). Providenciar o extrato bancário;
- Clientes: relatório gerencial que demonstre o valor em aberto por clientes e seus vencimentos, com exceção de fevereiro de 2019;
- Estoques: relatório de controle dos estoques do período analisado;
- Investimentos: cálculo da equivalência patrimonial, tendo em vista que houve movimentação contábil no montante de R$ 29.427.116 (vinte e nove milhões, quatrocentos e vinte e sete mil, cento e dezesseis reais), no período analisado;
- Partes Relacionadas: composições do período analisado;
- Imobilizado: controle dos bens patrimoniais;
- Fornecedores: composição dos fornecedores, com exceção de fevereiro. Porém é necessário justificar a diferença detectada de R$ 137.515 (cento e trinta e sete mil, quinhentos e quinze reais), quando comparamos o saldo contábil representado pelo montante de R$ 3.114.702 (três milhões, cento e

Este documento é cópia do original, assinado digitalmente por ORESTE NESTOR DE SOUZA LASPRO e Tribunal de Justica do Estado de Sao Paulo, protocolado em 08/07/2019 às 08:49 , sob o número WJMJ19409925460
Para conferir o original, acesse o site https://esaj.tjsp.jus.br/pastadigital/pg/abrirConferenciaDocumento.do, informe o processo 0045440-83.2018.8.26.0100 e código 77105E5.

quatorze mil, setecentos e dois reais) com a posição apresentada no montante de R$ 3.252.217 (três milhões, duzentos e cinquenta e dois mil, duzentos e dezessete reais).

- Funcionários: CAGED;
- Impostos: guias de recolhimento de impostos e contribuições sociais;
- Empréstimos e parcelamentos: esclarecimentos sobre apuração dos juros e classificação contábil.

IV. CONCLUSÃO

29. A análise dos balancetes mensais apresentados demonstra que ela vem operando normalmente e os custos consomem mais da metade da sua receita de vendas. Também observamos que não vem liquidando os seus fornecedores, impostos e contribuições, parcelamentos fiscais, empréstimos, dentre outras obrigações, bem como não realizou a segregação das dívidas concursais das extras.

V. DILIGÊNCIA

Local: Avenida Salvador Roberto, nr. 1963 – CEP. 39260-000 – Bairro Progresso - Várzea da Palma - (MG)
Responsável: Sr. Hilton Gomes
Preposto: Pedro Roberto da Silva
Data: 03/04/2019

30. O Sr. Hilton Gomes, administrador da unidade, informou que, após a religação da energia, em 06.03.19, a empresa está trabalhando em ritmo acelerado e que todas as providências para a retomada da produção com eficiência e garantias estão sendo tomadas.

31. Estava em curso no momento da visita testes nos fornos 6 e 7, e também transformação de Zirconitas em brocamentos.

Este documento é cópia do original, assinado digitalmente por ORESTE NESTOR DE SOUZA LASPRO e Tribunal de Justica do Estado de Sao Paulo, protocolado em 08/07/2019 às 08:49 , sob o número WJMJ19409925460
Para conferir o original, acesse o site https://esaj.tjsp.jus.br/pastadigital/pg/abrirConferenciaDocumento.do, informe o processo 0045440-83.2018.8.26.0100 e código 77105E5.

LASPRO
CONSULTORES

32. Por fim, foi informado o cronograma inicial de produção:

Forno 6 – Produção de Ligas;
Forno 7 - Produção de Ferro Silício;
300 Toneladas de Zirconitas.

Visão da Empresa

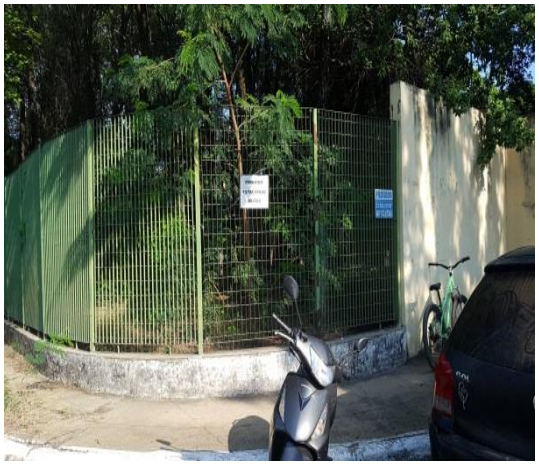

Brasil
Rua Major Quedinho, 111 - 18º andar
01050-030 - São Paulo
www.lasproconsultores.com.br
Fone: +55-11-3211-3010
Fax: +55-11-3255-3727

Itália
Edoardo Ricci Avvocati
Via Visconti di Modrone nº 8/10
20122 - Milão
www.edoardoricci.it
Fone: + 39-02 79 47 65
Fax: + 39-02 78 44 97

Este documento é cópia do original, assinado digitalmente por ORESTE NESTOR DE SOUZA LASPRO e Tribunal de Justica do Estado de Sao Paulo, protocolado em 08/07/2019 às 08:49 , sob o número WJMJ19409925460
Para conferir o original, acesse o site https://esaj.tjsp.jus.br/pastadigital/pg/abrirConferenciaDocumento.do, informe o processo 0045440-83.2018.8.26.0100 e código 77105E5.

LASPRO
CONSULTORES

Entrada / Portaria

Balança

Registrador de Ponto

Brasil
Rua Major Quedinho, 111 - 18º andar
01050-030 - São Paulo
www.lasproconsultores.com.br
Fone: +55-11-3211-3010
Fax: +55-11-3255-3727

Itália
Edoardo Ricci Avvocati
Via Visconti di Modrone nº 8/10
20122 - Milão
www.edoardoricci.it
Fone: + 39-02 79 47 65
Fax: + 39-02 78 44 97

Este documento é cópia do original, assinado digitalmente por ORESTE NESTOR DE SOUZA LASPRO e Tribunal de Justica do Estado de Sao Paulo, protocolado em 08/07/2019 às 08:49 , sob o número WJMJ19409925460
Para conferir o original, acesse o site https://esaj.tjsp.jus.br/pastadigital/pg/abrirConferenciaDocumento.do, informe o processo 0045440-83.2018.8.26.0100 e código 77105E5.

LASPRO
CONSULTORES

Estacionamento

Vestiário

Bicicletário

Coleta de Óleo Lubrificante - ANP

Brasil
Rua Major Quedinho, 111 - 18º andar
01050-030 - São Paulo
www.lasproconsultores.com.br
Fone: +55-11-3211-3010
Fax: +55-11-3255-3727

Itália
Edoardo Ricci Avvocati
Via Visconti di Modrone nº 8/10
20122 - Milão
www.edoardoricci.it
Fone: + 39-02 79 47 65
Fax: + 39-02 78 44 97

Este documento é cópia do original, assinado digitalmente por ORESTE NESTOR DE SOUZA LASPRO e Tribunal de Justica do Estado de Sao Paulo, protocolado em 08/07/2019 às 08:49 , sob o número WJMJ19409925460
Para conferir o original, acesse o site https://esaj.tjsp.jus.br/pastadigital/pg/abrirConferenciaDocumento.do, informe o processo 0045440-83.2018.8.26.0100 e código 77105E5.

LASPRO
CONSULTORES

Conserto de Veículos / Máquinas

Pesagem de Sucata – Caminhão Cemig

Recursos Humanos

Brasil
Rua Major Quedinho, 111 - 18º andar
01050-030 - São Paulo
www.lasproconsultores.com.br
Fone: +55-11-3211-3010
Fax: +55-11-3255-3727

Itália
Edoardo Ricci Avvocati
Via Visconti di Modrone nº 8/10
20122 - Milão
www.edoardoricci.it
Fone: + 39-02 79 47 65
Fax: + 39-02 78 44 97

Este documento é cópia do original, assinado digitalmente por ORESTE NESTOR DE SOUZA LASPRO e Tribunal de Justica do Estado de Sao Paulo, protocolado em 08/07/2019 às 08:49 , sob o número WJMJ19409925460
Para conferir o original, acesse o site https://esaj.tjsp.jus.br/pastadigital/pg/abrirConferenciaDocumento.do, informe o processo 0045440-83.2018.8.26.0100 e código 77105E5.

LASPRO
CONSULTORES

Tecnologia da Informação

Sala de Treinamento

Recrutamento e Seleção

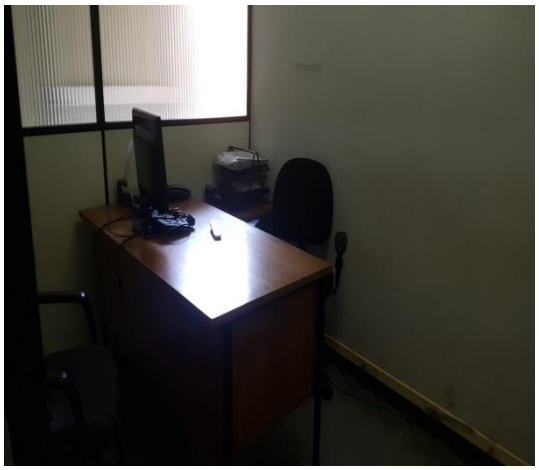

Controle de Serviços Gerais

Departamento Jurídico

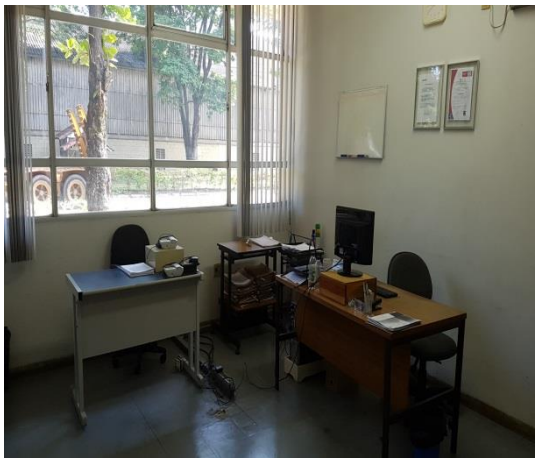

Controle Fiscal

Brasil
Rua Major Quedinho, 111 - 18º andar
01050-030 - São Paulo
www.lasproconsultores.com.br
Fone: +55-11-3211-3010
Fax: +55-11-3255-3727

Itália
Edoardo Ricci Avvocati
Via Visconti di Modrone nº 8/10
20122 - Milão
www.edoardoricci.it
Fone: + 39-02 79 47 65
Fax: + 39-02 78 44 97

Este documento é cópia do original, assinado digitalmente por ORESTE NESTOR DE SOUZA LASPRO e Tribunal de Justica do Estado de Sao Paulo, protocolado em 08/07/2019 às 08:49 , sob o número WJMJ19409925460
Para conferir o original, acesse o site https://esaj.tjsp.jus.br/pastadigital/pg/abrirConferenciaDocumento.do, informe o processo 0045440-83.2018.8.26.0100 e código 77105E5.

LASPRO
CONSULTORES

Gerência Administrativa

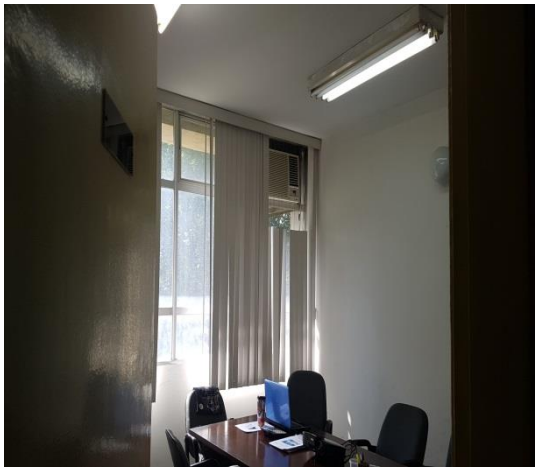

Sala de Reunião

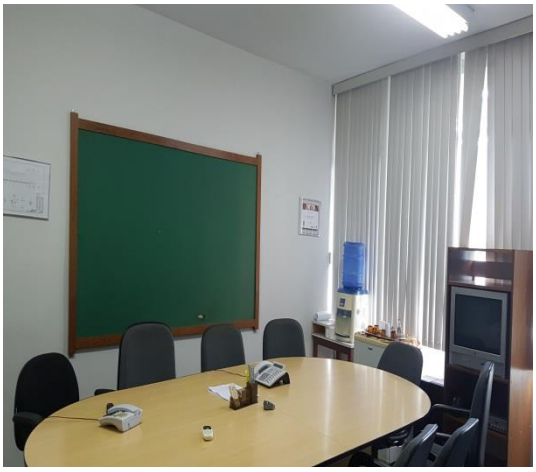

Engenharia Industrial

Controle

Controle da Produção

Engenharia

Brasil
Rua Major Quedinho, 111 - 18º andar
01050-030 - São Paulo
www.lasproconsultores.com.br
Fone: +55-11-3211-3010
Fax: +55-11-3255-3727

Itália
Edoardo Ricci Avvocati
Via Visconti di Modrone nº 8/10
20122 - Milão
www.edoardoricci.it
Fone: + 39-02 79 47 65
Fax: + 39-02 78 44 97

Este documento é cópia do original, assinado digitalmente por ORESTE NESTOR DE SOUZA LASPRO e Tribunal de Justica do Estado de Sao Paulo, protocolado em 08/07/2019 às 08:49 , sob o número WJMJ19409925460
Para conferir o original, acesse o site https://esaj.tjsp.jus.br/pastadigital/pg/abrirConferenciaDocumento.do, informe o processo 0045440-83.2018.8.26.0100 e código 77105E5.

LASPRO
CONSULTORES

Laboratório

Prensas

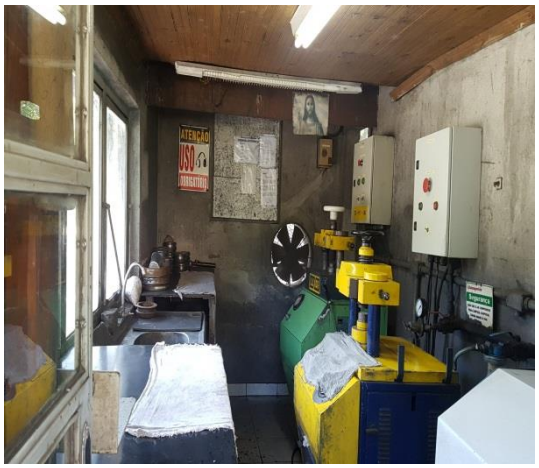

Máquina de Raio-X

Brasil
Rua Major Quedinho, 111 - 18º andar
01050-030 - São Paulo
www.lasproconsultores.com.br
Fone: +55-11-3211-3010
Fax: +55-11-3255-3727

Itália
Edoardo Ricci Avvocati
Via Visconti di Modrone nº 8/10
20122 - Milão
www.edoardoricci.it
Fone: + 39-02 79 47 65
Fax: + 39-02 78 44 97

Este documento é cópia do original, assinado digitalmente por ORESTE NESTOR DE SOUZA LASPRO e Tribunal de Justica do Estado de Sao Paulo, protocolado em 08/07/2019 às 08:49 , sob o número WJMJ19409925460
Para conferir o original, acesse o site https://esaj.tjsp.jus.br/pastadigital/pg/abrirConferenciaDocumento.do, informe o processo 0045440-83.2018.8.26.0100 e código 77105E5.

LASPRO
CONSULTORES

Manutenção Geral

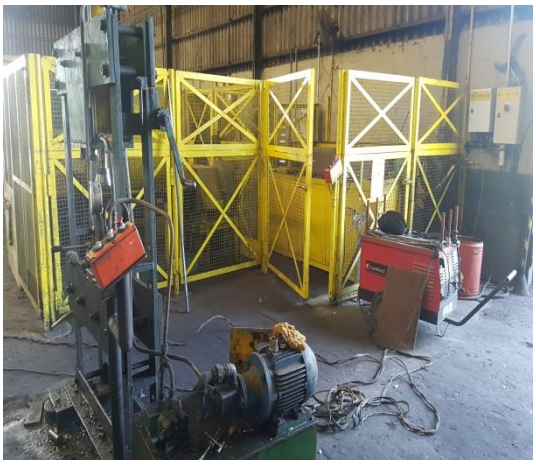

Ferramentaria

Brasil
Rua Major Quedinho, 111 - 18º andar
01050-030 - São Paulo
www.lasproconsultores.com.br
Fone: +55-11-3211-3010
Fax: +55-11-3255-3727

Itália
Edoardo Ricci Avvocati
Via Visconti di Modrone nº 8/10
20122 - Milão
www.edoardoricci.it
Fone: + 39-02 79 47 65
Fax: + 39-02 78 44 97

Este documento é cópia do original, assinado digitalmente por ORESTE NESTOR DE SOUZA LASPRO e Tribunal de Justica do Estado de Sao Paulo, protocolado em 08/07/2019 às 08:49 , sob o número WJMJ19409925460
Para conferir o original, acesse o site https://esaj.tjsp.jus.br/pastadigital/pg/abrirConferenciaDocumento.do, informe o processo 0045440-83.2018.8.26.0100 e código 77105E5.

LASPRO
CONSULTORES

Manutenção da Central de Água

Manutenção das Caixas D'Água

Central de Distribuição de Energia

Brasil
Rua Major Quedinho, 111 - 18º andar
01050-030 - São Paulo
www.lasproconsultores.com.br
Fone: +55-11-3211-3010
Fax: +55-11-3255-3727

Itália
Edoardo Ricci Avvocati
Via Visconti di Modrone nº 8/10
20122 - Milão
www.edoardoricci.it
Fone: + 39-02 79 47 65
Fax: + 39-02 78 44 97

Este documento é cópia do original, assinado digitalmente por ORESTE NESTOR DE SOUZA LASPRO e Tribunal de Justica do Estado de Sao Paulo, protocolado em 08/07/2019 às 08:49 , sob o número WJMJ19409925460
Para conferir o original, acesse o site https://esaj.tjsp.jus.br/pastadigital/pg/abrirConferenciaDocumento.do, informe o processo 0045440-83.2018.8.26.0100 e código 77105E5.

LASPRO
CONSULTORES

Testes - Forno 6 E Forno 7

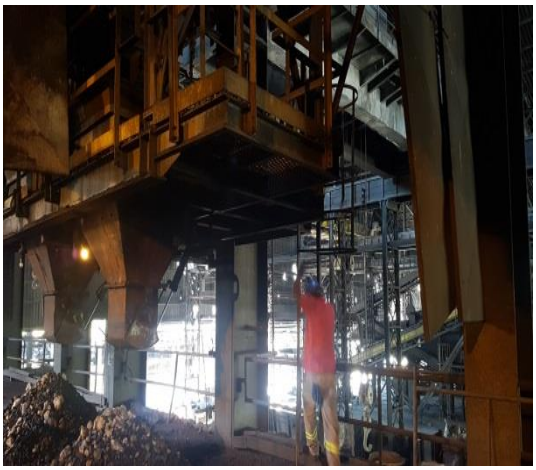

Brasil
Rua Major Quedinho, 111 - 18º andar
01050-030 - São Paulo
www.lasproconsultores.com.br
Fone: +55-11-3211-3010
Fax: +55-11-3255-3727

Itália
Edoardo Ricci Avvocati
Via Visconti di Modrone nº 8/10
20122 - Milão
www.edoardoricci.it
Fone: + 39-02 79 47 65
Fax: + 39-02 78 44 97

Este documento é cópia do original, assinado digitalmente por ORESTE NESTOR DE SOUZA LASPRO e Tribunal de Justica do Estado de Sao Paulo, protocolado em 08/07/2019 às 08:49 , sob o número WJMJ19409925460
Para conferir o original, acesse o site https://esaj.tjsp.jus.br/pastadigital/pg/abrirConferenciaDocumento.do, informe o processo 0045440-83.2018.8.26.0100 e código 77105E5.

LASPRO
CONSULTORES

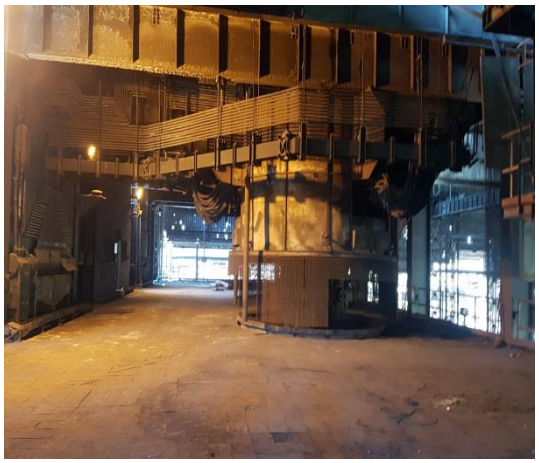

Processo de Brocamento de Zirconitas

Brasil
Rua Major Quedinho, 111 - 18º andar
01050-030 - São Paulo
www.lasproconsultores.com.br
Fone: +55-11-3211-3010
Fax: +55-11-3255-3727

Itália
Edoardo Ricci Avvocati
Via Visconti di Modrone nº 8/10
20122 - Milão
www.edoardoricci.it
Fone: + 39-02 79 47 65
Fax: + 39-02 78 44 97

Este documento é cópia do original, assinado digitalmente por ORESTE NESTOR DE SOUZA LASPRO e Tribunal de Justica do Estado de Sao Paulo, protocolado em 08/07/2019 às 08:49 , sob o número WJMJ19409925460
Para conferir o original, acesse o site https://esaj.tjsp.jus.br/pastadigital/pg/abrirConferenciaDocumento.do, informe o processo 0045440-83.2018.8.26.0100 e código 77105E5.

LASPRO
CONSULTORES

Brasil
Rua Major Quedinho, 111 - 18º andar
01050-030 - São Paulo
www.lasproconsultores.com.br
Fone: +55-11-3211-3010
Fax: +55-11-3255-3727

Itália
Edoardo Ricci Avvocati
Via Visconti di Modrone nº 8/10
20122 - Milão
www.edoardoricci.it
Fone: + 39-02 79 47 65
Fax: + 39-02 78 44 97

Este documento é cópia do original, assinado digitalmente por ORESTE NESTOR DE SOUZA LASPRO e Tribunal de Justica do Estado de Sao Paulo, protocolado em 08/07/2019 às 08:49 , sob o número WJMJ19409925460
Para conferir o original, acesse o site https://esaj.tjsp.jus.br/pastadigital/pg/abrirConferenciaDocumento.do, informe o processo 0045440-83.2018.8.26.0100 e código 77105E5.

LASPRO
CONSULTORES

Sala de Descanso

Área de Refratário

Transporte de Terra para o Refratário

Brasil
Rua Major Quedinho, 111 - 18º andar
01050-030 - São Paulo
www.lasproconsultores.com.br
Fone: +55-11-3211-3010
Fax: +55-11-3255-3727

Itália
Edoardo Ricci Avvocati
Via Visconti di Modrone nº 8/10
20122 - Milão
www.edoardoricci.it
Fone: + 39-02 79 47 65
Fax: + 39-02 78 44 97

Este documento é cópia do original, assinado digitalmente por ORESTE NESTOR DE SOUZA LASPRO e Tribunal de Justica do Estado de Sao Paulo, protocolado em 08/07/2019 às 08:49 , sob o número WJMJ19409925460
Para conferir o original, acesse o site https://esaj.tjsp.jus.br/pastadigital/pg/abrirConferenciaDocumento.do, informe o processo 0045440-83.2018.8.26.0100 e código 77105E5.

LASPRO
CONSULTORES

Visão da Fábrica

Brasil
Rua Major Quedinho, 111 - 18º andar
01050-030 - São Paulo
www.lasproconsultores.com.br
Fone: +55-11-3211-3010
Fax: +55-11-3255-3727

Itália
Edoardo Ricci Avvocati
Via Visconti di Modrone nº 8/10
20122 - Milão
www.edoardoricci.it
Fone: + 39-02 79 47 65
Fax: + 39-02 78 44 97

Este documento é cópia do original, assinado digitalmente por ORESTE NESTOR DE SOUZA LASPRO e Tribunal de Justica do Estado de Sao Paulo, protocolado em 08/07/2019 às 08:49 , sob o número WJMJ19409925460
Para conferir o original, acesse o site https://esaj.tjsp.jus.br/pastadigital/pg/abrirConferenciaDocumento.do, informe o processo 0045440-83.2018.8.26.0100 e código 77105E5.

LASPRO
CONSULTORES

Visão do Pátio

Brasil
Rua Major Quedinho, 111 - 18º andar
01050-030 - São Paulo
www.lasproconsultores.com.br
Fone: +55-11-3211-3010
Fax: +55-11-3255-3727

Itália
Edoardo Ricci Avvocati
Via Visconti di Modrone nº 8/10
20122 - Milão
www.edoardoricci.it
Fone: + 39-02 79 47 65
Fax: + 39-02 78 44 97

Este documento é cópia do original, assinado digitalmente por ORESTE NESTOR DE SOUZA LASPRO e Tribunal de Justica do Estado de Sao Paulo, protocolado em 08/07/2019 às 08:49 , sob o número WJMJ19409925460
Para conferir o original, acesse o site https://esaj.tjsp.jus.br/pastadigital/pg/abrirConferenciaDocumento.do, informe o processo 0045440-83.2018.8.26.0100 e código 77105E5.

LASPRO
CONSULTORES

Brasil
Rua Major Quedinho, 111 - 18º andar
01050-030 - São Paulo
www.lasproconsultores.com.br
Fone: +55-11-3211-3010
Fax: +55-11-3255-3727

Itália
Edoardo Ricci Avvocati
Via Visconti di Modrone nº 8/10
20122 - Milão
www.edoardoricci.it
Fone: + 39-02 79 47 65
Fax: + 39-02 78 44 97

Este documento é cópia do original, assinado digitalmente por ORESTE NESTOR DE SOUZA LASPRO e Tribunal de Justica do Estado de Sao Paulo, protocolado em 08/07/2019 às 08:49 , sob o número WJMJ19409925460
Para conferir o original, acesse o site https://esaj.tjsp.jus.br/pastadigital/pg/abrirConferenciaDocumento.do, informe o processo 0045440-83.2018.8.26.0100 e código 77105E5.

LASPRO
CONSULTORES

Preposto: Pedro Roberto da Silva

VI. DO ENCERRAMENTO

33. Essa Administradora informa que toda a documentação verificada para a elaboração do presente relatório encontra-se a disposição dos interessados, mediante agendamento prévio.

34. Há atraso no pagamento de salários, conforme verificamos na contabilidade, sendo questionado.

35. Foi esclarecido as fls. 918-921, que os salários são pagos de acordo com a disponibilidade em caixa do Grupo, expandindo essa divergência para as demais empresas do Grupo Italspeed, que estão em

Brasil
Rua Major Quedinho, 111 - 18º andar
01050-030 - São Paulo
www.lasproconsultores.com.br
Fone: +55-11-3211-3010
Fax: +55-11-3255-3727

Itália
Edoardo Ricci Avvocati
Via Visconti di Modrone nº 8/10
20122 - Milão
www.edoardoricci.it
Fone: + 39-02 79 47 65
Fax: + 39-02 78 44 97

Este documento é cópia do original, assinado digitalmente por ORESTE NESTOR DE SOUZA LASPRO e Tribunal de Justica do Estado de Sao Paulo, protocolado em 08/07/2019 às 08:49 , sob o número WJMJ19409925460
Para conferir o original, acesse o site https://esaj.tjsp.jus.br/pastadigital/pg/abrirConferenciaDocumento.do, informe o processo 0045440-83.2018.8.26.0100 e código 77105E5.

LASPRO
CONSULTORES

Recuperação Judicial perante esta E. Vara (Processo nº 1003801-36.2016.8.26.0101).

36. Esta Administradora entende que a regularização do pagamento de salários deve ser feita em no máximo 02 (dois) meses.

37. Adicionalmente, os relatórios de contas a receber de clientes e fornecedores, disponibilizados nos autos devem ser atualizados e enviados mensalmente conforme termo de diligencia.

38. Sendo o que tinha para o momento, este Administrador Judicial se coloca a inteira disposição de Vossa Excelência, dos nobres advogados das Recuperandas, dos credores, bem como do ilustre representante do Ministério Público para quaisquer esclarecimentos que se façam necessários.

Termos em que, pede deferimento.
São Paulo, 04 de julho 2019.

LASPRO CONSULTORES LTDA.
Administradora Judicial
Oreste Nestor de Souza Laspro
OAB/SP nº 98.628

Brasil
Rua Major Quedinho, 111 - 18º andar
01050-030 - São Paulo
www.lasproconsultores.com.br
Fone: +55-11-3211-3010
Fax: +55-11-3255-3727

Itália
Edoardo Ricci Avvocati
Via Visconti di Modrone nº 8/10
20122 - Milão
www.edoardoricci.it
Fone: + 39-02 79 47 65
Fax: + 39-02 78 44 97

Este documento é cópia do original, assinado digitalmente por ORESTE NESTOR DE SOUZA LASPRO e Tribunal de Justica do Estado de Sao Paulo, protocolado em 08/07/2019 às 08:49 , sob o número WJMJ19409925460
Para conferir o original, acesse o site https://esaj.tjsp.jus.br/pastadigital/pg/abrirConferenciaDocumento.do, informe o processo 0045440-83.2018.8.26.0100 e código 77105E5.