LASPRO
CONSULTORES

EXCELENTÍSSIMO SENHOR DOUTOR JUIZ DE DIREITO DA 02ª VARA DE FALÊNCIAS E RECUPERAÇÕES JUDICIAIS DO FORO CENTRAL DA COMARCA DA CAPITAL DO ESTADO DE SÃO PAULO.

Recuperação Judicial
Autos nº 1064813-83.2018.8.26.0100

LASPRO CONSULTORES LTDA., pessoa jurídica de direito privado, neste ato representada pelo **DR. ORESTE NESTOR DE SOUZA LASPRO**, nomeada Administradora Judicial nos autos da Recuperação Judicial de **DETTAL - PART PARTICIPAÇÕES, IMPORTAÇÃO, EXPORTAÇÃO E COMÉRCIO LTDA., BRABEB - BRASIL BEBIDAS EIRELLI, EMPARE - EMPRESA PAULISTA DE REFRIGERANTES LTDA., SAE IMPORTAÇÃO EXPORTAÇÃO EMPREEDIMENTOS E PARTICIPAÇÕES LTDA, STOCKBANK PARTICIPAÇÕES LTDA, THOLOR DO BRASIL LTDA e MAXXI BEVERAGE INDÚSTRIA E COMÉRCIO EIRELI** doravante "recuperandas", vem respeitosamente, à presença de Vossa Excelência, com fulcro no artigo 22, II, "a" e "c" da Lei de Recuperação de Empresas e Falências n° 11.101/2005, apresentar **relatório das atividades** das recuperandas referente ao período de **janeiro a abril de 2019**.

EK JP
Brasil
Rua Major Quedinho, 111 - 18º andar
01050-030 - São Paulo
www.lasproconsultores.com.br
Fone: +55-11-3211-3010
Fax: +55-11-3255-3727
72.910

Itália
Edoardo Ricci Avvocati
Via Visconti di Modrone nº 8/10
20122 - Milão
www.edoardoricci.it
Fone: + 39-02 79 47 65
Fax: + 39-02 78 44 97

Este documento é cópia do original, assinado digitalmente por ORESTE NESTOR DE SOUZA LASPRO e Tribunal de Justica do Estado de Sao Paulo, protocolado em 08/07/2019 às 08:57 , sob o número WJMJ19409925665
Para conferir o original, acesse o site https://esaj.tjsp.jus.br/pastadigital/pg/abrirConferenciaDocumento.do, informe o processo 1064813-83.2018.8.26.0100 e código 7710644.

LASPRO CONSULTORES

Sumário

I – DA SITUAÇÃO ECONÔMICO-FINANCEIRA 2
DETTAL - PART PARTICIPAÇÕES, IMPORTAÇÃO, EXPORTAÇÃO E COMÉRCIO LTDA. 3
BRABEB - BRASIL BEBIDAS EIRELLI 9
EMPARE - EMPRESA PAULISTA DE REFRIGERANTES LTDA. 14
SAE IMPORTAÇÃO EXPORTAÇÃO EMPREENDIMENTOS E PARTICIPAÇÕES LTDA. 23
STOCKBANK PARTICIPAÇÕES LTDA 25
THOLOR DO BRASIL LTDA 28
MAXXI BEVERAGE INDÚSTRIA E COMÉRCIO EIRELI 30
III – SOLICITAÇÕES 33

I – DA SITUAÇÃO ECONÔMICO-FINANCEIRA

1. Cabe observar que as recuperandas são as responsáveis pelo fornecimento das informações acerca de suas atividades contempladas neste relatório, inclusive sob as penas do artigo 171, da Lei 11.101/05.

2. A situação operacional e financeira das Recuperandas é apresentada a partir da análise dos documentos solicitados conforme Termo de Diligência (DOC. 1), de forma segregada por recuperanda, qual abrangerá os seguintes tópicos: (A) Balanço Patrimonial; (B) Demonstração do Resultado do Exercício, (C) Análise de Índices, (D) Funcionários, (E) Impostos e (F) Demais relatórios.

3. A Newport Consulting Brasil Ltda, representada pelo Sr. João Lozasso, como cogestor, tem como atribuição o controle e autorização dos atos administrativos realizados pelos administradores.

EK JP
Brasil
Rua Major Quedinho, 111 - 18º andar
01050-030 - São Paulo
www.lasproconsultores.com.br
Fone: +55-11-3211-3010
Fax: +55-11-3255-3727
72.910

Itália
Edoardo Ricci Avvocati
Via Visconti di Modrone nº 8/10
20122 - Milão
www.edoardoricci.it
Fone: + 39-02 79 47 65
Fax: + 39-02 78 44 97

Este documento é cópia do original, assinado digitalmente por ORESTE NESTOR DE SOUZA LASPRO e Tribunal de Justica do Estado de Sao Paulo, protocolado em 08/07/2019 às 08:57 , sob o número WJMJ19409925665
Para conferir o original, acesse o site https://esaj.tjsp.jus.br/pastadigital/pg/abrirConferenciaDocumento.do, informe o processo 1064813-83.2018.8.26.0100 e código 7710644.

4. Como relatado pela gestora, as conciliações foram feitas de junho a dezembro de 2018, estando alguns controles ainda em fase de implementação, com a previsão de estarem adequados em maio.

5. No período analisado no presente relatório, notou-se uma melhora nos controles internos da recuperanda implementados por equipe designada pela recuperanda e auxilio do cogestor.

6. Dessa forma, foram apresentados relatórios de estoques, valor de faturamento, contas pagas entre outros, verificados nos relatórios mensais, controles esses que antes não haviam.

DETTAL - PART PARTICIPAÇÕES, IMPORTAÇÃO, EXPORTAÇÃO E COMÉRCIO LTDA.

A. Balanço Patrimonial

7. A rubrica de **disponível** não está conciliada com os extratos bancários disponibilizados, apresentando somente o Banco Itaú saldo igual.

8. Do total 84% se refere a uma aplicação financeira do banco Safra, a qual não recebemos extrato para verificação. Ao todo, caso o balancete demonstre a totalidade das contas correntes e de aplicações, restam pendentes 7 extratos, mas cabe mencionar que há duas contas correntes, sem saldo, que não constam contabilizadas.

9. Dos R$ 4,4 milhões (quatro milhões e quatrocentos mil reais) contabilizados em abril, apenas R$ 32 mil (trinta e dois mil reais) foram verificados em contas correntes.

Este documento é cópia do original, assinado digitalmente por ORESTE NESTOR DE SOUZA LASPRO e Tribunal de Justica do Estado de Sao Paulo, protocolado em 08/07/2019 às 08:57 , sob o número WJMJ19409925665
Para conferir o original, acesse o site https://esaj.tjsp.jus.br/pastadigital/pg/abrirConferenciaDocumento.do, informe o processo 1064813-83.2018.8.26.0100 e código 7710644.

LASPRO
CONSULTORES

Disponível em abril 2019	Balancete	Extrato
SAFRA - APLIC. TCM R. FIXA	3.672.383,11	N/D
APLICAÇÃO EM BOX SAFRA	618.271,01	N/D
APLICAÇÃO FINANCEIRAS CP	26.564,92	N/D
BANCO SAFRA 538-063-9	2.757,33	N/D
CAIXA	1.776,12	N/D
CTA. INVESTIMENTO SAFRA 911.540-9	-	N/D
BANCO SAFRA 021.447-1	- 0,10	N/D
BANCO ITAÚ S/A	30.755,00	30.755,00
BANCO SAFRA 014.508-8	- 8,44	1.106,69
Banco Safra 27509-9	Não Contabilizado	-
Banco Safra 27510-2	Não Contabilizado	-
BANCO SAFRA 026659-6	29.653,29	-
SAFRA 046181-1	-	-
Total	**4.382.152**	**31.862**

10. A rubrica mais representativa do ativo circulante se refere a **adiantamentos a fornecedores** e apenas aumentaram R$ 5,6 mil (cinco mil e seiscentos reais) nos quatro meses considerados, restando R$ 7,8 milhões (sete milhões e oitocentos mil reais).

11. No grupo não circulante, a rubrica de **coligadas** de refere integralmente a Stockbank, a qual não consta valor semelhante no passivo dessa recuperanda demonstrando ausência de conciliação.

12. Não houve movimentação no **ativo imobilizado** contabilizado da recuperanda, o qual monta em R$ 20,6 milhões (vinte milhões e seiscentos mil reais) e está 95% depreciado.

EK JP
Brasil
Rua Major Quedinho, 111 - 18º andar
01050-030 - São Paulo
www.lasproconsultores.com.br
Fone: +55-11-3211-3010
Fax: +55-11-3255-3727
72.910

Itália
Edoardo Ricci Avvocati
Via Visconti di Modrone nº 8/10
20122 - Milão
www.edoardoricci.it
Fone: + 39-02 79 47 65
Fax: + 39-02 78 44 97

Este documento é cópia do original, assinado digitalmente por ORESTE NESTOR DE SOUZA LASPRO e Tribunal de Justica do Estado de Sao Paulo, protocolado em 08/07/2019 às 08:57 , sob o número WJMJ19409925665
Para conferir o original, acesse o site https://esaj.tjsp.jus.br/pastadigital/pg/abrirConferenciaDocumento.do, informe o processo 1064813-83.2018.8.26.0100 e código 7710644.

LASPRO
CONSULTORES

Balanço Patrimonial	dez/18	jan/19	fev/19	mar/19	abr/19
Ativo	**26.002.162**	**26.044.304**	**26.087.817**	**26.129.962**	**26.207.127**
Circulante	**12.793.653**	**12.900.672**	**13.008.960**	**13.115.983**	**13.258.024**
Disponível	4.351.386	4.351.405	4.351.400	4.351.422	4.382.152
Contas a Receber	585.000	692.000	799.000	906.000	1.013.000
Outros Créditos	7.857.267	7.857.267	7.858.561	7.858.561	7.862.871
Não circulante	**13.208.509**	**13.143.632**	**13.078.856**	**13.013.980**	**12.949.103**
Coligadas	6.164.264	6.164.264	6.164.264	6.164.264	6.164.264
Outros Créditos - ANC	4.607.319	4.607.319	4.607.421	4.607.421	4.607.421
Investimentos	1.201.668	1.201.668	1.201.668	1.201.668	1.201.668
Imobilizado	1.235.257	1.170.380	1.105.503	1.040.627	975.750
Bens em operação	*20.594.665*	*20.594.665*	*20.594.665*	*20.594.665*	*20.594.665*
(-) Depreciação acumulada	*- 19.359.408*	*- 19.424.285*	*- 19.489.162*	*- 19.554.039*	*- 19.618.916*

13. Os **empréstimos** contabilizados representam 98% do total das dívidas e nota-se R$ 412 mil (quatrocentos e doze mil reais) adicionais no longo prazo no período analisado finalizando-o com R$ 25,6 milhões (vinte e cinco milhões e seiscentos mil reais) devidos, grande parte para ser pago em longo prazo.

14. O restante do passivo não sofreu variações relevantes e comparados com os empréstimos restam rubricas imateriais.

15. O **patrimônio líquido** da recuperanda é positivo em R$ 75,5 mil (setenta e cinco mil e quinhentos reais), o qual está sendo consumido pelos prejuízos contábeis.

Balanço Patrimonial	dez/18	jan/19	fev/19	mar/19	abr/19
Passivo	**26.002.162**	**26.044.304**	**26.087.817**	**26.129.962**	**26.207.127**
Circulante	**7.001.282**	**6.886.756**	**6.868.966**	**6.901.757**	**6.918.144**
Fornecedores	49.398	40.026	30.424	33.419	73.096
Empréstimos e Financiamentos - PC	6.429.850	6.429.850	6.429.850	6.429.850	6.429.850
Obrigações Tributárias	435.172	340.651	334.140	361.133	335.039
Obrigações Trab/Prev	55.226	44.594	42.916	45.719	48.523
Outras Obrigações	31.636	31.636	31.636	31.636	31.636
Não Circulante	**18.800.736**	**19.051.975**	**19.087.119**	**19.118.888**	**19.213.462**
Empréstimos e Financiamentos	18.800.736	19.051.975	19.087.119	19.118.888	19.213.462
Patrimonio Liquido	**200.144**	**105.572**	**131.732**	**109.318**	**75.521**
Capital Social	100.000	100.000	100.000	100.000	100.000
Lucros/Prejuizos Acumulados	- 43.533	100.144	100.144	100.144	100.144
Resultado do Exercício	**143.677**	**- 94.572**	**- 68.412**	**- 90.826**	**- 124.623**

EK JP
Brasil
Rua Major Quedinho, 111 - 18º andar
01050-030 - São Paulo
www.lasproconsultores.com.br
Fone: +55-11-3211-3010
Fax: +55-11-3255-3727
72.910

Itália
Edoardo Ricci Avvocati
Via Visconti di Modrone nº 8/10
20122 - Milão
www.edoardoricci.it
Fone: + 39-02 79 47 65
Fax: + 39-02 78 44 97

Este documento é cópia do original, assinado digitalmente por ORESTE NESTOR DE SOUZA LASPRO e Tribunal de Justica do Estado de Sao Paulo, protocolado em 08/07/2019 às 08:57 , sob o número WJMJ19409925665
Para conferir o original, acesse o site https://esaj.tjsp.jus.br/pastadigital/pg/abrirConferenciaDocumento.do, informe o processo 1064813-83.2018.8.26.0100 e código 7710644.

B. Demonstração do Resultado do Exercício

16. A recuperanda apresenta faturamento mensal de R$ 107 mil (cento e sete mil reais) divididos em dois tomadores de serviços, sendo o valor de R$ 92 mil (noventa e dois mil reais) referente a Brabeb (CNPJ 27.306.412/0004-53) e outra de R$ 15 mil (quinze mil reais) para Sugarprime (CNPJ 27.708.612/0001-90), ambos classificados como isentos de tributação.

17. Notou-se, porém, que no livro fiscal de serviços tomados pela Brabeb, não listou esse valor.

18. Não há segregação entre **custos e despesas** no balancete da recuperanda, portanto o custo segue sem valor, mas as despesas foram superiores as receitas contabilizadas.

19. Das despesas gerais, a mais relevante são as despesas com depreciação, seguida da classificada como assessoria jurídica com 34% do total dos R$ 440 mil (quatrocentos e quarenta mil reais).

20. Cabe mencionar que o prejuízo contábil foi de R$ 124,6 mil (cento e vinte e quatro mil e seiscentos reais), resultado inferior as despesas com depreciação, as quais totalizaram R$ 259,5 (duzentos e cinquenta e nove mil e quinhentos reais), e caso fossem desconsideradas, pois não refletem um dispêndio monetário por parte da recuperanda, restaria um lucro aproximado de R$ 135 mil (cento e trinta e cinco mil reais).

Este documento é cópia do original, assinado digitalmente por ORESTE NESTOR DE SOUZA LASPRO e Tribunal de Justica do Estado de Sao Paulo, protocolado em 08/07/2019 às 08:57 , sob o número WJMJ19409925665
Para conferir o original, acesse o site https://esaj.tjsp.jus.br/pastadigital/pg/abrirConferenciaDocumento.do, informe o processo 1064813-83.2018.8.26.0100 e código 7710644.

LASPRO CONSULTORES

Em R$ - mensal

Demonstração do resultado	jan/19	fev/19	mar/19	abr/19	2019	Δv
Receita	**107.000**	**107.000**	**107.000**	**107.000**	**428.000**	
(-) Deduções da Receita	- 3.906	- 3.906	- 3.906	- 3.906	- 15.622	
Receita Liquida	**103.095**	**103.095**	**103.095**	**103.095**	**412.378**	**100%**
(-) Custo	-	-	-	-	-	0%
Lucro Bruto	**103.095**	**103.095**	**103.095**	**103.095**	**412.378**	**100%**
Despesas Operacionais	**- 180.689**	**- 76.846**	**- 97.766**	**- 136.859**	**- 492.161**	**-119%**
(-) Despesas com Pessoal	*- 9.244*	*- 10.262*	*- 9.244*	*- 9.244*	- 37.992	
(-) Despesas Gerais	*- 163.047*	*- 66.271*	*- 88.460*	*- 122.009*	- 439.787	
(-) Despesas Tributarias	*- 8.399*	*- 313*	*- 63*	*- 5.606*	- 14.382	
Resultado Operacional	**- 77.595**	**26.248**	**5.328**	**- 33.764**	**- 79.783**	**-19%**
Despesas não operacionais	**- 16.977**	**- 89**	**1.183**	**- 32**	**- 15.916**	**-4%**
(-) Despesas Financeiras	*- 17.277*	*- 89*	*- 364*	*- 32*	- 17.762	
Receita Financeira	*300*	*-*	*1.547*	*-*	1.847	
Resultado antes do IRPJ e CSLL	**- 94.572**	**26.160**	**6.511**	**- 33.797**	**- 95.698**	**-23%**
(-) IRPJ e CSLL	-	-	- 28.925	-	- 28.925	-7%
Resultado do Periodo	**- 94.572**	**26.160**	**- 22.414**	**- 33.797**	**- 124.623**	**-30%**

C. Análise de Índices

21. Os índices de liquidez são calculados com base no balanço patrimonial (item A), o qual não sofreu variações significativas, dessa forma, os índices o refletem.

22. Pela contabilização dos empréstimos a longo prazo no passivo serem a dívida mais representativa, o índice de **liquidez corrente** demonstra disponibilidades de ativos correntes suficientes para liquidar as dívidas de curto prazo, mas a o índice de **liquidez geral**, que considera também o longo prazo, demonstra R$ 0,92 de recursos para cada real devido.

EK JP
Brasil
Rua Major Quedinho, 111 - 18º andar
01050-030 - São Paulo
www.lasproconsultores.com.br
Fone: +55-11-3211-3010
Fax: +55-11-3255-3727
72.910

Itália
Edoardo Ricci Avvocati
Via Visconti di Modrone nº 8/10
20122 - Milão
www.edoardoricci.it
Fone: + 39-02 79 47 65
Fax: + 39-02 78 44 97

Este documento é cópia do original, assinado digitalmente por ORESTE NESTOR DE SOUZA LASPRO e Tribunal de Justica do Estado de Sao Paulo, protocolado em 08/07/2019 às 08:57 , sob o número WJMJ19409925665
Para conferir o original, acesse o site https://esaj.tjsp.jus.br/pastadigital/pg/abrirConferenciaDocumento.do, informe o processo 1064813-83.2018.8.26.0100 e código 7710644.

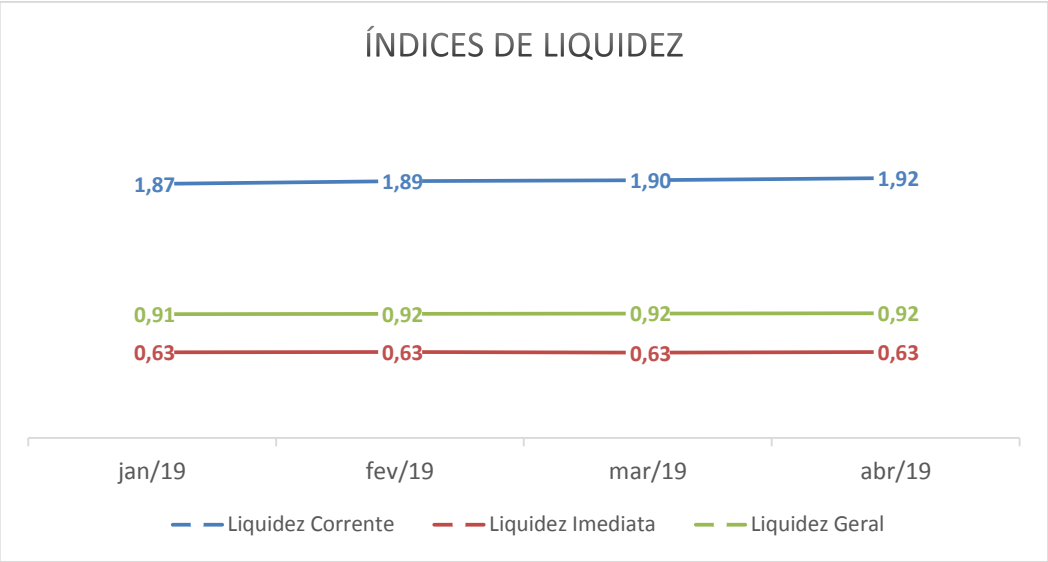

D. Funcionários

23. Não foram disponibilizados documentos acerca dos colaboradores da recuperanda.

24. O relatório do cogestor apontou 1 funcionário ativo registrado.

E. Impostos

25. Do período analisado, foram disponibilizados, quanto á:

- Janeiro: Apuração PIS/COFINS conciliados com os demonstrativos contábeis, DARF'S dos respectivos impostos com comprovante de pagamento e do CSRF sem comprovante de recolhimento, arquivo e recibo SPED contribuições;
- Fevereiro: Apuração PIS/COFINS conciliados com os demonstrativos contábeis, DARF'S dos respectivos impostos e do CSRF com comprovante de recolhimento, arquivo e recibo SPED contribuições;

Este documento é cópia do original, assinado digitalmente por ORESTE NESTOR DE SOUZA LASPRO e Tribunal de Justica do Estado de Sao Paulo, protocolado em 08/07/2019 às 08:57 , sob o número WJMJ19409925665
Para conferir o original, acesse o site https://esaj.tjsp.jus.br/pastadigital/pg/abrirConferenciaDocumento.do, informe o processo 1064813-83.2018.8.26.0100 e código 7710644.

- Março: Apuração PIS/COFINS conciliados com os demonstrativos contábeis, DARF'S dos respectivos impostos, CSRF e IRPJ/CSLL do 1°trimestre sem os comprovantes de recolhimentos;
- Abril: Apuração PIS/COFINS conciliados com os demonstrativos contábeis, Sem os respectivos DARF'S e os comprovantes de recolhimentos.

F. Demais Relatórios

26. O relatório disponibilizado de **contas a pagar** demonstrou que em abril restavam aproximadamente R$ 200 mil (duzentos mil reais) em aberto, no qual consta impostos sobre notas fiscais, contribuições sociais, parcelas de salários, honorários advocatícios, entre outros.

27. O relatório de **contas pagas** indicou o pagamento de alguns impostos sobre notas fiscais, indicando terem sido feitas no banco safra, mas os extratos bancários não apresentaram movimentação, podendo ter sido feitas, em realidade pela empresa Empare.

BRABEB - BRASIL BEBIDAS EIRELLI

A. Balanço Patrimonial

28. A rubrica de **disponível** não teve seu saldo alterado no período analisado e o saldo consta como em caixa físico, tendo a movimentação monetária geral sido efetuada pela conta corrente no banco Safra, de acordo com o balancete disponibilizado.

29. Nota-se um aumento de 128% no **contas a receber** da recuperanda, que em abril finalizou com R$ 1,3 milhões (um milhões e trezentos mil reais) em aberto, demonstrando um aumento das vendas feitas a prazo, pois o aumento verificado nessa alínea representou 74% da receita auferida no período.

Este documento é cópia do original, assinado digitalmente por ORESTE NESTOR DE SOUZA LASPRO e Tribunal de Justica do Estado de Sao Paulo, protocolado em 08/07/2019 às 08:57 , sob o número WJMJ19409925665
Para conferir o original, acesse o site https://esaj.tjsp.jus.br/pastadigital/pg/abrirConferenciaDocumento.do, informe o processo 1064813-83.2018.8.26.0100 e código 7710644.

30. Os **impostos a recuperar** aumentaram 31%, e contam com R$ 4,3 milhões (quatro milhões e trezentos mil reais) em abril, aumento concomitante ao verificado nos **estoques** que de R$ 7,3 milhões (sete milhões e trezentos mil reais) em janeiro, passaram a apresentar quase R$ 57 milhões (cinquenta e sete milhões de reais) em abril de 2019, sendo esse ativo anulado pela contabilização do mesmo valor no passivo como **estoque de terceiros**.

31. O grupo de **imobilizado** da recuperanda acresceu R$ 48 mil (quarenta e oito mil reais) no primeiro quadrimestre de 2019, a depreciação vem sendo apropriada e restam líquidos em abril R$ 14 milhões (quatorze milhões de reais).

Balanço Patrimonial	dez/18	jan/19	fev/19	mar/19	abr/19
Ativo	**130.619.315**	**196.640.022**	**213.879.516**	**254.841.206**	**268.855.395**
Circulante	**3.995.856**	**11.822.281**	**21.096.037**	**56.113.729**	**62.713.600**
Disponível	99.286	99.286	99.286	99.286	99.286
Contas a Receber	590.998	790.711	902.182	1.071.134	1.344.989
Impostos A Recuperar	3.305.572	3.576.533	3.855.811	4.117.146	4.333.352
Estoque	-	7.355.752	16.238.758	50.826.163	56.935.973
Não circulante	**15.257.968**	**14.937.066**	**14.616.163**	**14.315.380**	**14.022.623**
Imobilizado	**15.257.968**	**14.937.066**	**14.616.163**	**14.315.380**	**14.022.623**
Bens em operação	*19.424.117*	*19.424.117*	*19.424.117*	*19.444.237*	*19.472.382*
(-) Depreciação acumulada	*- 4.166.149*	*- 4.487.052*	*- 4.807.954*	*- 5.128.857*	*- 5.449.759*
Bens em Comodato AC	111.365.491	169.880.675	178.167.316	184.412.097	192.119.173

32. Há uma diferença de R$ 2 mil (dois mil reais) entre o ativo e o passivo da recuperanda, a qual mantivemos como diferença no quadro a seguir.

33. As **obrigações tributárias** contabilizadas aumentaram de R$ 66 mil (sessenta e seis mil reais) para R$ 265 mil (duzentos e sessenta e cinco mil reais) ao fim do segundo bimestre, mas contido nesse valor há R$ 115 mil (cento e quinze mil reais) com saldo a débito, ou negativo, reduzindo o saldo da rubrica e demonstrando uma inconsistência contábil.

Este documento é cópia do original, assinado digitalmente por ORESTE NESTOR DE SOUZA LASPRO e Tribunal de Justica do Estado de Sao Paulo, protocolado em 08/07/2019 às 08:57 , sob o número WJMJ19409925665
Para conferir o original, acesse o site https://esaj.tjsp.jus.br/pastadigital/pg/abrirConferenciaDocumento.do, informe o processo 1064813-83.2018.8.26.0100 e código 7710644.

34. Os valores de **adiantamentos de clientes** aumentaram 63% no período analisado, finalizou o período com R$ 50,8 milhões (cinquenta milhões e oitocentos mil reais).

35. Cabe mencionar que usualmente esses adiantamentos são valores que ao entrar nas disponibilidades e ao ser entregue a mercadoria/serviço, esse valor é baixado e a receita reconhecida.

36. No caso da recuperanda, há entradas na alínea do Banco Safra superiores aos adiantados no mês, os quais são baixados em seguida, demonstrando a utilização dos adiantamentos como capital de giro.

37. Como mencionado anteriormente, os estoques mantidos pela recuperanda são de terceiros, anulando as alíneas de mesmo valor no ativo.

38. A variação de **mútuos** verificada em fevereiro, quando alterou seu saldo para R$ 7,7 milhões (sete milhões e setecentos mil reais), se deu na alínea especifica da Empare, retornando seu valor anterior em março, mantendo-o em abril em R$ 3,3 milhões (três milhões e trezentos mil reais).

39. A recuperanda segue com altos prejuízos que até o final do segundo bimestre totalizaram acumulados R$ 71 milhões (setenta e um milhões de reais).

Este documento é cópia do original, assinado digitalmente por ORESTE NESTOR DE SOUZA LASPRO e Tribunal de Justica do Estado de Sao Paulo, protocolado em 08/07/2019 às 08:57 , sob o número WJMJ19409925665
Para conferir o original, acesse o site https://esaj.tjsp.jus.br/pastadigital/pg/abrirConferenciaDocumento.do, informe o processo 1064813-83.2018.8.26.0100 e código 7710644.

LASPRO CONSULTORES

Balanço Patrimonial	dez/18	jan/19	fev/19	mar/19	abr/19
Passivo	**130.619.315**	**196.640.022**	**213.879.516**	**254.841.206**	**268.855.395**
Circulante	**65.083.671**	**78.012.421**	**89.967.316**	**132.789.553**	**144.250.591**
Fornecedores	34.027.845	33.391.599	34.158.348	33.962.404	33.893.011
Obrigações Tributárias	66.040	84.987	352.875	130.250	265.661
Obrigações Trabalhistas	5.856.453	5.635.848	6.076.601	6.215.525	6.248.506
Provisões	- 6.326.352	- 4.946.891	- 3.352.606	- 4.455.615	- 4.198.053
Empréstimos	28.239	21.589	23.802	24.040	24.166
Outras Contas a Pagar	233.501	233.501	233.501	233.501	232.001
Adiantamento de Clientes	31.197.946	36.236.036	36.236.036	45.853.286	50.849.326
Estoque de Terceiros - PC	-	7.355.752	16.238.758	50.826.163	56.935.973
Não Circulante	**3.355.967**	**3.355.967**	**7.682.437**	**3.355.967**	**3.355.967**
Mútuo	3.355.967	3.355.967	7.682.437	3.355.967	3.355.967
Patrimonio Liquido	**- 49.185.814**	**- 54.609.041**	**- 61.935.339**	**- 65.714.198**	**- 70.868.122**
Capital Social	100.000	100.000	100.000	100.000	100.000
Lucros/Prejuizos Acumulados	- 8.985.123	- 49.285.814	- 49.285.814	- 49.285.814	- 49.285.814
Resultado do Exercicio	**- 40.300.690**	**- 5.423.227**	**- 12.749.526**	**- 16.528.385**	**- 21.682.309**
Bens em Comodato - PC	111.365.491	169.880.675	178.167.316	184.412.097	192.119.173
Diferença Encontrada	-	-	- 2.213	- 2.213	- 2.213

B. Demonstração do Resultado do Exercício

40. A recuperanda faturou R$ 850 mil (oitocentos e cinquenta mil reais) até o fim do segundo bimestre, mas contabilizou R$ 21 milhões (vinte e um milhões reais) como custos e despesas operacionais nesse período, acumulando o prejuízo de R$ 21,7 milhões (vinte e um milhões e setecentos mil reais) até o fim do segundo bimestre de 2019.

Em R$ - mensal

Demonstração de Resultado	jan/19	fev/19	mar/19	abr/19	2019	Δv
Receita de serviços	**199.713**	**187.304**	**170.067**	**293.007**	**850.090**	
(-) Deduções	- 19.958	- 29.142	- 17.412	- 30.596	- 97.108	
Receita Liquida	**179.755**	**158.162**	**152.655**	**262.411**	**752.983**	**100%**
(-) Custo	- 863.661	- 908.167	- 843.626	- 776.321	- 3.391.775	-450%
Lucro Bruto	**- 683.906**	**- 750.005**	**- 690.972**	**- 513.910**	**- 2.638.793**	**-350%**
Despesas Operacionais	**- 4.729.224**	**- 6.566.470**	**- 3.076.480**	**- 4.637.780**	**- 19.009.955**	**-2525%**
(-) Despesas com pessoal	- 3.138.712	- 3.762.285	- 702.644	- 2.137.605	- 9.741.246	*-1294%*
(-) Despesas Gerais	- 1.225.523	- 2.451.439	- 1.991.519	- 2.150.331	- 7.818.813	*-1038%*
(-) Despesas Tributarias	- 44.086	- 31.844	- 61.414	- 28.942	- 166.286	*-22%*
(-) Amortização/Depreciação	- 320.902	- 320.902	- 320.902	- 320.902	- 1.283.610	*-170%*
Resultado Operacional	**- 5.413.131**	**- 7.316.475**	**- 3.767.452**	**- 5.151.690**	**- 21.648.747**	**-2875%**
Despesas Não Operacionais	**- 10.097**	**- 9.824**	**- 11.408**	**- 2.234**	**- 33.562**	**-4%**
(-) Despesas financeiras	- 10.097	- 9.824	- 11.408	- 10.486	- 41.814	*-6%*
Receita Financeira	-	-	-	8.252	8.252	*1%*
Resultado antes do IRPJ e CSLL	**- 5.423.227**	**- 7.326.298**	**- 3.778.859**	**- 5.153.924**	**- 21.682.309**	**-2880%**
(-) IRPJ e CSLL	-	-	-	-	-	0%
Resultado do Periodo	**- 5.423.227**	**- 7.326.298**	**- 3.778.859**	**- 5.153.924**	**- 21.682.309**	**-2880%**

EK JP
Brasil
Rua Major Quedinho, 111 - 18º andar
01050-030 - São Paulo
www.lasproconsultores.com.br
Fone: +55-11-3211-3010
Fax: +55-11-3255-3727
72.910

Itália
Edoardo Ricci Avvocati
Via Visconti di Modrone nº 8/10
20122 - Milão
www.edoardoricci.it
Fone: + 39-02 79 47 65
Fax: + 39-02 78 44 97

Este documento é cópia do original, assinado digitalmente por ORESTE NESTOR DE SOUZA LASPRO e Tribunal de Justica do Estado de Sao Paulo, protocolado em 08/07/2019 às 08:57 , sob o número WJMJ19409925665
Para conferir o original, acesse o site https://esaj.tjsp.jus.br/pastadigital/pg/abrirConferenciaDocumento.do, informe o processo 1064813-83.2018.8.26.0100 e código 7710644.

LASPRO
CONSULTORES

C. Análise de Índices

41. Os **índices de liquidez** indicam que não há recursos suficientes para liquidar os passivos, independente do prazo para pagamento, porém indicam um aumento desses recursos, os quais em dezembro apontavam R$ 0,06 de ativo, passaram a totalizam R$ 0,43 em abril.

42. O índice de liquidez geral é semelhante ao índice de liquidez corrente, pois as dívidas e os ativos estão, em sua maioria, contabilizados no curto prazo, sendo possível que reflitam uma inconsistência contábil.

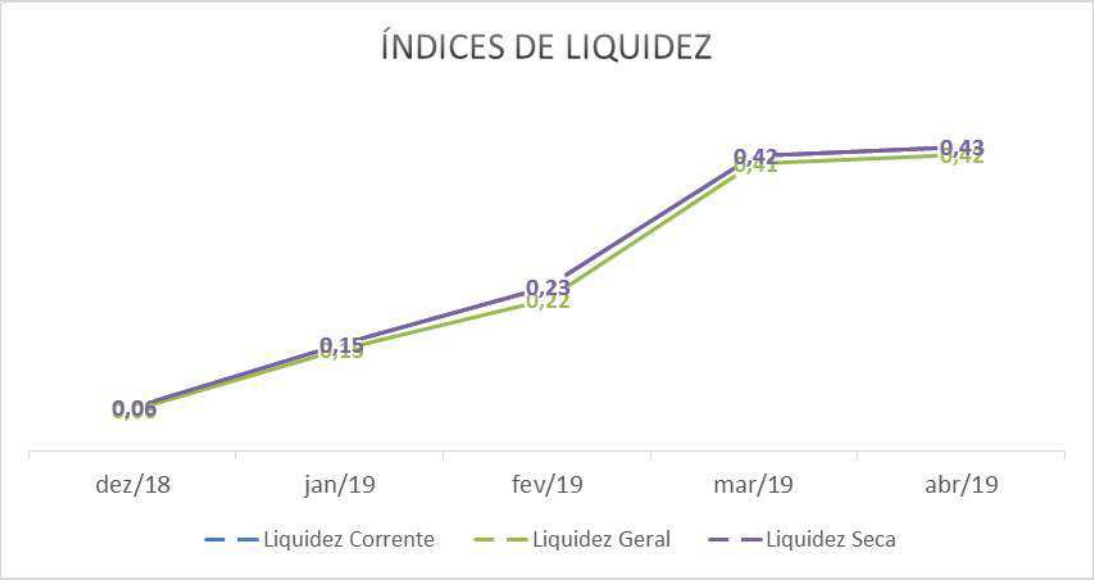

D. Funcionários

43. Houve decréscimo de 13 colaboradores em janeiro e 11 em abril, mas a recuperanda, em abril, indicou a permanência de 384 funcionários.

Funcionários	dez/18	jan/19	fev/19	mar/19	abr/19
Quantidade	408	395	395	395	384

EK JP
Brasil
Rua Major Quedinho, 111 - 18º andar
01050-030 - São Paulo
www.lasproconsultores.com.br
Fone: +55-11-3211-3010
Fax: +55-11-3255-3727
72.910

Itália
Edoardo Ricci Avvocati
Via Visconti di Modrone nº 8/10
20122 - Milão
www.edoardoricci.it
Fone: + 39-02 79 47 65
Fax: + 39-02 78 44 97

Este documento é cópia do original, assinado digitalmente por ORESTE NESTOR DE SOUZA LASPRO e Tribunal de Justica do Estado de Sao Paulo, protocolado em 08/07/2019 às 08:57 , sob o número WJMJ19409925665
Para conferir o original, acesse o site https://esaj.tjsp.jus.br/pastadigital/pg/abrirConferenciaDocumento.do, informe o processo 1064813-83.2018.8.26.0100 e código 7710644.

44. Foram disponibilizados GFIP, relatório de provisão de 13º salário e férias, FGTS e INSS sem comprovantes de recolhimento.

E. Impostos

45. A recuperanda disponibilizou as seguintes apurações, com saldo a compensar desde janeiro a abril de 2019:

- ICMS conciliado com os demonstrativos contábeis, porém o saldo remanescente se encontra divergente;
- IPI conciliado com os demonstrativos;
- PIS conciliado com os demonstrativos;
- COFINS conciliado com os demonstrativos contábeis, porém o saldo remanescente se encontra divergente.

46. Recebemos os livros de serviços tomados, onde verificamos o imposto de ISS a recolher, conciliado com os demonstrativos contábeis, no entanto foram disponibilizados DARF'S do ISS e CSRF de fevereiro com comprovante de recolhimento e março sem comprovante de pagamento.

47. A recuperanda disponibilizou o Arquivo SPED de Contribuições de fevereiro e abril de 2019.

F. Demais Relatórios

48. Foram disponibilizados livro de saída, livro serviços tomados, livro de entrada não conciliados com os demonstrativos contábeis de janeiro, fevereiro e abril de 2019.

EMPARE - EMPRESA PAULISTA DE REFRIGERANTES LTDA.

Este documento é cópia do original, assinado digitalmente por ORESTE NESTOR DE SOUZA LASPRO e Tribunal de Justica do Estado de Sao Paulo, protocolado em 08/07/2019 às 08:57 , sob o número WJMJ19409925665
Para conferir o original, acesse o site https://esaj.tjsp.jus.br/pastadigital/pg/abrirConferenciaDocumento.do, informe o processo 1064813-83.2018.8.26.0100 e código 7710644.

49. Conforme informado no relatório da Newport Consulting, a Empare é a única detentora do "contas a receber" do Grupo, pois ela emite as notas fiscais para os clientes.

A. Balanço Patrimonial

50. Os **disponíveis** da recuperanda auferiu aumento de 76% de janeiro a abril de 2019, totalizando montante de R$ 26,8 milhões (vinte e seis milhões, oitocentos mil reais), conciliados com extratos bancários disponibilizados pelos Bancos Safra e Itaú.

51. As duplicatas a receber de **clientes** decresceram 31% durante o transcorrer do período analisado, indicando maior número de recebimentos que vendas a prazo durante o acumulado do segundo bimestre de 2019, restando em aberto montante de R$ 38,5 milhões (trinta e oito milhões, quinhentos mil reais). Não foram disponibilizados relatórios financeiros complementares.

52. Se faz importante mencionar elevada monta, de R$ 195,1 milhões (cento e noventa e cinco milhões, cem mil reais) na rubrica de **adiantamentos a fornecedores**, representando 31% do ativo total, dos quais 33% foram constituídos durante o transcorrer do período abrangido por esta análise.

53. O maior ativo contabilizado, sendo 36% do total são os **estoques** com saldo de R$ 230,1 milhões (duzentos e trinta milhões, cem mil reais) em abril de 2019, porém, R$ 38,1 milhões (trinta e oito milhões, cem mil reais) são contabilizados em contas de compensação, sendo sua contrapartida o passivo circulante, tendo efeito nulo no balanço patrimonial. Cabe informar que não foram disponibilizados relatórios quantitativos dos períodos analisados.

54. Nota-se novas aquisições no grupo de **imobilizado** de máquinas e equipamentos no montante de R$ 314,6 mil (trezentos e quatorze mil,

Este documento é cópia do original, assinado digitalmente por ORESTE NESTOR DE SOUZA LASPRO e Tribunal de Justica do Estado de Sao Paulo, protocolado em 08/07/2019 às 08:57 , sob o número WJMJ19409925665
Para conferir o original, acesse o site https://esaj.tjsp.jus.br/pastadigital/pg/abrirConferenciaDocumento.do, informe o processo 1064813-83.2018.8.26.0100 e código 7710644.

seiscentos reais) em fevereiro de 2019, e há o reconhecimento mensal das depreciações dos bens.

Balanço Patrimonial	dez/18	jan/19	fev/19	mar/19	abr/19
Ativo	**497.556.368**	**522.483.097**	**547.260.922**	**602.278.568**	**634.508.534**
Circulante	**482.967.196**	**508.202.170**	**533.002.691**	**588.328.583**	**620.866.794**
Disponível	15.307.513	24.218.610	24.755.029	21.436.465	26.872.561
Clientes	55.629.860	46.869.097	47.170.961	38.013.155	38.498.423
Bloqueio Judicial	28.403.618	28.403.618	28.403.618	28.403.618	28.403.618
Adiantamentos A Funcionários	4.805	4.805	4.805	4.805	4.805
Impostos A Recuperar	87.620.742	90.827.317	94.723.217	98.232.829	101.491.559
Adiantamento A Fornecedor	147.062.444	158.531.389	167.794.549	185.055.860	195.132.634
Impostos A Restituir	271.096	271.096	271.096	271.096	271.096
Estoque	148.667.119	159.076.238	169.879.416	216.910.756	230.192.097
Não circulante	**14.589.172**	**14.280.927**	**14.258.231**	**13.949.985**	**13.641.740**
Mutuos a Receber	38.617	38.617	38.617	38.617	38.617
Imobilizado	**14.550.555**	**14.242.309**	**14.219.613**	**13.911.368**	**13.603.123**
Bens em operação	*18.557.555*	*18.557.555*	*18.872.210*	*18.872.210*	*18.872.210*
(-) Depreciação acumulada	*- 4.007.001*	*- 4.315.246*	*- 4.652.597*	*- 4.960.842*	*- 5.269.087*

55. As dívidas da recuperanda estão contabilizadas no curto prazo, dos quais 88% são dívidas com **fornecedores**, correspondendo a 23% do montante de R$ 563,1 milhões (quinhentos e sessenta e três milhões, cem mil reais) devidos até abril de 2019, foram adquiridos durante o período abrangido por esta análise.

56. O **passivo tributário** decresceu 4% no período para R$ 16,7 milhões (dezesseis milhões e setecentos mil reais), dentre os quais 57% se referem a ICMS Substituição Tributária e 21% de ICMS a recolher.

EK JP
Brasil
Rua Major Quedinho, 111 - 18º andar
01050-030 - São Paulo
www.lasproconsultores.com.br
Fone: +55-11-3211-3010
Fax: +55-11-3255-3727
72.910

Itália
Edoardo Ricci Avvocati
Via Visconti di Modrone nº 8/10
20122 - Milão
www.edoardoricci.it
Fone: + 39-02 79 47 65
Fax: + 39-02 78 44 97

Este documento é cópia do original, assinado digitalmente por ORESTE NESTOR DE SOUZA LASPRO e Tribunal de Justica do Estado de Sao Paulo, protocolado em 08/07/2019 às 08:57 , sob o número WJMJ19409925665
Para conferir o original, acesse o site https://esaj.tjsp.jus.br/pastadigital/pg/abrirConferenciaDocumento.do, informe o processo 1064813-83.2018.8.26.0100 e código 7710644.

LASPRO
CONSULTORES

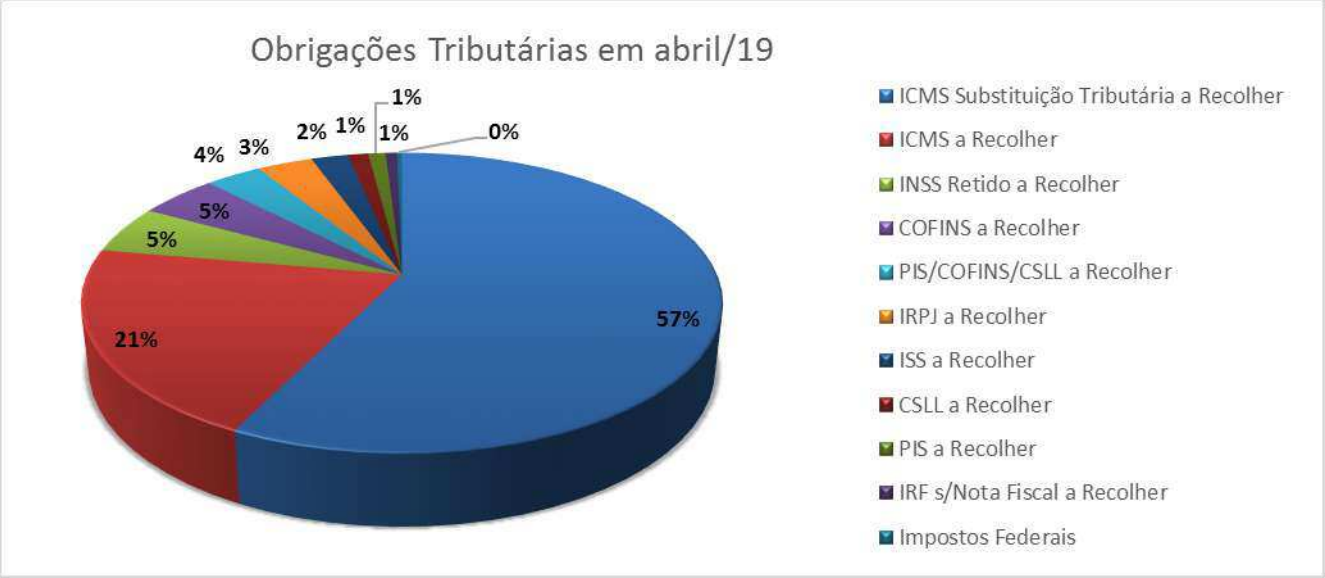

57. As **obrigações trabalhistas** acresceram 23% durante o transcorrer do período analisado, montando R$ 1,4 milhões (um milhão, quatrocentos mil reais) em abril de 2019, sendo que 64% do montante são as provisões de férias a pagar.

58. Nota-se melhora no saldo do **patrimônio líquido** em abril de 2019, devido ao lucro auferido no acumulado até o segundo bimestre de 2019 no entanto permanece com saldo negativo de R$ 1,4 milhões (um milhão, quatrocentos mil reais).

59. Cabe mencionar que o ativo não apresenta o mesmo total do passivo e patrimônio líquido, constando uma diferença de R$ 6,5 milhões (seis milhões e quinhentos mil reais), demonstrando que os números contabilizados não são íntegros em sua totalidade.

EK JP
Brasil
Rua Major Quedinho, 111 - 18º andar
01050-030 - São Paulo
www.lasproconsultores.com.br
Fone: +55-11-3211-3010
Fax: +55-11-3255-3727
72.910

Itália
Edoardo Ricci Avvocati
Via Visconti di Modrone nº 8/10
20122 - Milão
www.edoardoricci.it
Fone: + 39-02 79 47 65
Fax: + 39-02 78 44 97

Este documento é cópia do original, assinado digitalmente por ORESTE NESTOR DE SOUZA LASPRO e Tribunal de Justica do Estado de Sao Paulo, protocolado em 08/07/2019 às 08:57 , sob o número WJMJ19409925665
Para conferir o original, acesse o site https://esaj.tjsp.jus.br/pastadigital/pg/abrirConferenciaDocumento.do, informe o processo 1064813-83.2018.8.26.0100 e código 7710644.

LASPRO CONSULTORES

Em R$

Balanço Patrimonial	dez/18	jan/19	fev/19	mar/19	abr/19
Passivo	**497.556.368**	**522.483.096**	**547.260.921**	**602.278.568**	**634.508.534**
Circulante	**500.280.815**	**524.674.710**	**549.314.486**	**610.771.018**	**642.444.349**
Fornecedores	458.766.752	488.397.499	514.320.035	533.633.927	563.100.847
Adiantamento de Clientes	22.890.169	22.890.169	22.890.169	22.890.169	22.890.169
Obrigações Tributárias	17.442.716	17.153.581	17.120.368	16.598.178	16.709.258
Obrigações Trabalhistas	1.177.379	1.290.865	1.397.740	1.456.406	1.451.199
Outras Contas a Pagar	3.799	3.912	70.596	131.900	131.900
Estoque - PC	-	- 5.061.316	- 6.484.422	36.060.438	38.160.976
Não Circulante	**-**	**-**	**-**	**-**	**-**
Patrimonio Liquido	**- 2.724.447**	**- 2.191.614**	**- 2.053.565**	**- 2.008.028**	**- 1.451.393**
Capital Social	100.000	100.000	100.000	100.000	100.000
Lucro/Prejuizo Acumulado	- 4.429.355	- 2.824.447	- 2.824.447	- 2.824.447	- 2.824.447
Resultado do Exercicio	**1.604.908**	**532.833**	**670.882**	**716.419**	**1.273.054**
Diferença encontrada	- 0	- 0	- 0	- 6.484.422	- 6.484.422

B. Demonstração do Resultado do Exercício

60. O **demonstrativo do resultado do exercício** foi analisado e segue apresentado mensalmente e o acumulado até o segundo bimestre de 2019.

61. As **receitas** da recuperanda sofreram queda de 15% no acumulado do segundo bimestre de 2019 em comparação com o mesmo período do de 2018, quando somaram R$ 123,6 milhões (cento e vinte e três milhões, seiscentos mil reais), e totalizaram R$ 105,6 milhões (cento e cinco milhões, seiscentos mil reais) no exercício de 2019.

EK JP
Brasil
Rua Major Quedinho, 111 - 18º andar
01050-030 - São Paulo
www.lasproconsultores.com.br
Fone: +55-11-3211-3010
Fax: +55-11-3255-3727
72.910

Itália
Edoardo Ricci Avvocati
Via Visconti di Modrone nº 8/10
20122 - Milão
www.edoardoricci.it
Fone: + 39-02 79 47 65
Fax: + 39-02 78 44 97

Este documento é cópia do original, assinado digitalmente por ORESTE NESTOR DE SOUZA LASPRO e Tribunal de Justica do Estado de Sao Paulo, protocolado em 08/07/2019 às 08:57 , sob o número WJMJ19409925665
Para conferir o original, acesse o site https://esaj.tjsp.jus.br/pastadigital/pg/abrirConferenciaDocumento.do, informe o processo 1064813-83.2018.8.26.0100 e código 7710644.

LASPRO
CONSULTORES

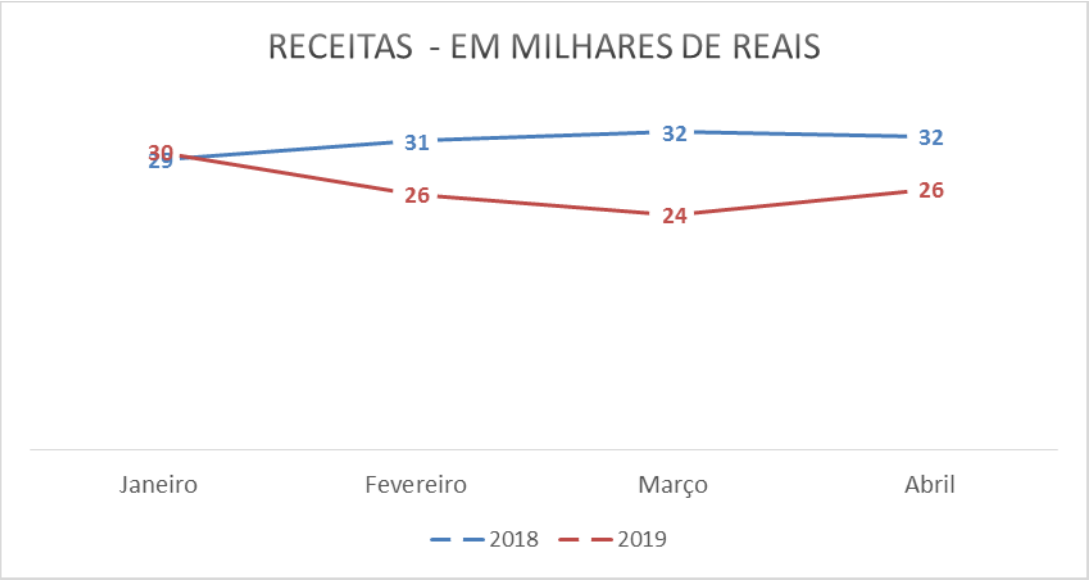

62. Os **custos** da recuperanda consumiram 98% da receita líquida, no entanto a recuperanda auferiu lucro acumulado até o segundo bimestre de 2019 devido à contabilização de "crédito presumido IPI - ZFM" como receitas, no montante de R$ 12,1 milhões (doze milhões, cem mil reais).

63. As **despesas gerais** foram os maiores dispêndios, após os custos, durante no período analisado montando R$ 6,2 milhões (seis milhões, duzentos mil reais), sendo que 40% foram despesas com mão de obra terceirizada.

64. A recuperanda auferiu **lucro** no montante de R$ 1,2 milhões (um milhão, duzentos mil reais) até o fim do segundo bimestre de 2019.

EK JP
Brasil
Rua Major Quedinho, 111 - 18º andar
01050-030 - São Paulo
www.lasproconsultores.com.br
Fone: +55-11-3211-3010
Fax: +55-11-3255-3727
72.910

Itália
Edoardo Ricci Avvocati
Via Visconti di Modrone nº 8/10
20122 - Milão
www.edoardoricci.it
Fone: + 39-02 79 47 65
Fax: + 39-02 78 44 97

Este documento é cópia do original, assinado digitalmente por ORESTE NESTOR DE SOUZA LASPRO e Tribunal de Justica do Estado de Sao Paulo, protocolado em 08/07/2019 às 08:57 , sob o número WJMJ19409925665
Para conferir o original, acesse o site https://esaj.tjsp.jus.br/pastadigital/pg/abrirConferenciaDocumento.do, informe o processo 1064813-83.2018.8.26.0100 e código 7710644.

LASPRO CONSULTORES

Demonstração do resultado	jan/19	fev/19	mar/19	abr/19	2019	Δv
Receita	**29.942.590**	**25.765.025**	**23.679.858**	**26.236.252**	**105.623.725**	
(-) Dedução de venda	- 11.425.152	- 9.854.492	- 9.001.217	- 10.291.322	- 40.572.183	
Receita Liquida	**18.517.438**	**15.910.534**	**14.678.641**	**15.944.930**	**65.051.543**	**100%**
(-) Custo	- 18.724.869	- 15.552.584	- 13.910.167	- 15.502.461	- 63.690.080	-98%
Lucro Bruto	**- 207.431**	**357.950**	**768.475**	**442.469**	**1.361.463**	**2%**
Despesas Operacionais	**- 2.175.438**	**- 3.325.529**	**- 3.421.549**	**- 2.873.408**	**- 11.795.925**	**-18%**
(-) Despesa com Pessoal	*- 170.660*	*- 169.538*	*- 171.388*	*- 82.671*	*- 594.257*	*-1%*
(-) Despesas Gerais	*- 811.894*	*- 1.883.673*	*- 2.087.047*	*- 1.419.682*	*- 6.202.295*	*-10%*
(-) Despesa de Venda	*- 884.173*	*- 964.072*	*- 852.098*	*- 1.062.499*	*- 3.762.842*	*-6%*
(-) Despesas Tributarias	*- 467*	*-*	*- 2.772*	*- 312*	*- 3.550*	*0%*
(-) Depreciação/Amortização	*- 308.245*	*- 308.245*	*- 308.245*	*- 308.245*	*- 1.232.981*	*-2%*
Resultado Operacional	**- 2.382.869**	**- 2.967.580**	**- 2.653.075**	**- 2.430.939**	**- 10.434.463**	**-16%**
Despesas não operacionais	**2.915.703**	**3.105.628**	**2.698.611**	**2.987.574**	**11.707.517**	**18%**
(-) Despesa Financeira	*- 166.546*	*- 163.612*	*- 409.029*	*- 143.213*	*- 882.399*	*-1%*
Receita Financeira	*34.991*	*22*	*23.217*	*77.281*	*135.510*	*0%*
Outras Receitas	*3.047.258*	*3.269.219*	*3.084.423*	*3.053.506*	*12.454.406*	*19%*
Resultado antes do IRPJ e CSLL	**532.833**	**138.049**	**45.537**	**556.636**	**1.273.054**	**2%**
(-) IRPJ e CSLL	-	-	-	-	-	0%
Resultado do Periodo	**532.833**	**138.049**	**45.537**	**556.636**	**1.273.054**	**2%**

C. Análise de Índices

65. Não houve variação significativa dos índices de liquidez da recuperanda, devido o passivo da recuperanda ser de liquidação em curto prazo, o índice de **liquidez geral**, que considera os ativos de curto e longo prazo, para quitar o total das obrigações, apresentou R$ 0,97 (noventa e sete centavos) para cada R$ 1,00 (um real) devido, resultando no mesmo valor que o índice de **liquidez corrente**, pois não há passivos contabilizados a longo prazo e os ativos considerados não são relevantes.

66. O índice de **liquidez seca** demonstrou que, se desconsiderados os valores estocados, a recuperanda possui R$ 0,67 de ativos em curto prazo, para cada passivo corrente.

EK JP
Brasil
Rua Major Quedinho, 111 - 18º andar
01050-030 - São Paulo
www.lasproconsultores.com.br
Fone: +55-11-3211-3010
Fax: +55-11-3255-3727
72.910

Itália
Edoardo Ricci Avvocati
Via Visconti di Modrone nº 8/10
20122 - Milão
www.edoardoricci.it
Fone: + 39-02 79 47 65
Fax: + 39-02 78 44 97

Este documento é cópia do original, assinado digitalmente por ORESTE NESTOR DE SOUZA LASPRO e Tribunal de Justica do Estado de Sao Paulo, protocolado em 08/07/2019 às 08:57 , sob o número WJMJ19409925665
Para conferir o original, acesse o site https://esaj.tjsp.jus.br/pastadigital/pg/abrirConferenciaDocumento.do, informe o processo 1064813-83.2018.8.26.0100 e código 7710644.

LASPRO CONSULTORES

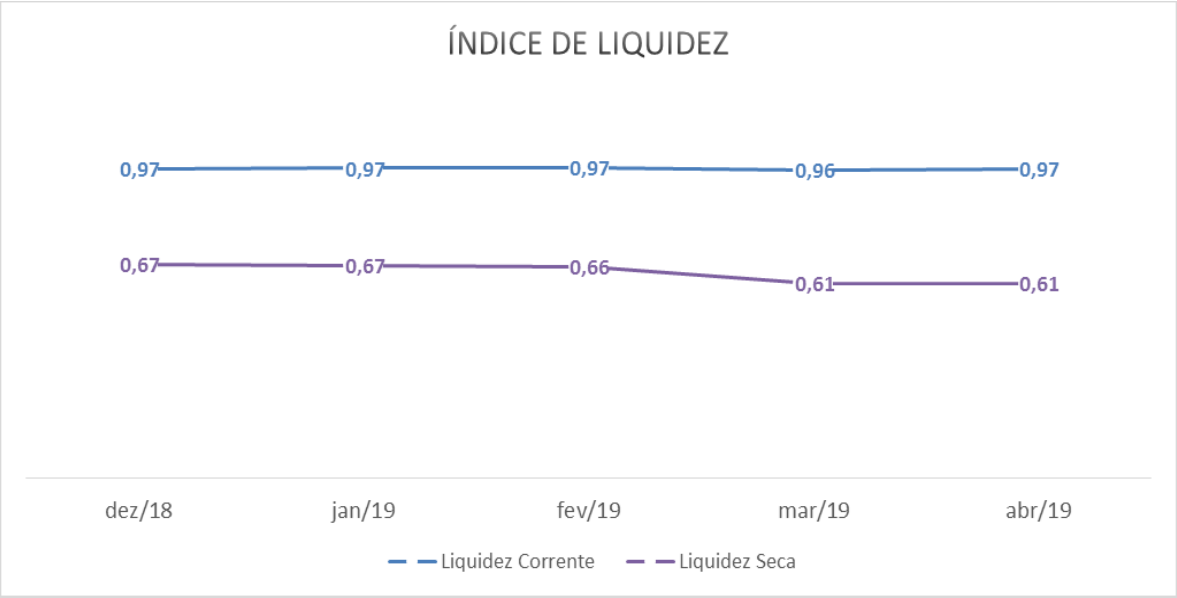

67. O CCL – Capital Circulante Líquido da recuperanda sofreu variação de 25% de janeiro a abril de 2019, demonstrando que o passivo de curto prazo é superior ao ativo de alta liquidez em R$ 21,6 milhões (vinte e um milhões, seiscentos mil reais) este aumento foi reflexo do aumento na rubrica de fornecedores no montante de R$ 104,3 milhões (cento e quatro milhões, trezentos mil reais) no mesmo período.

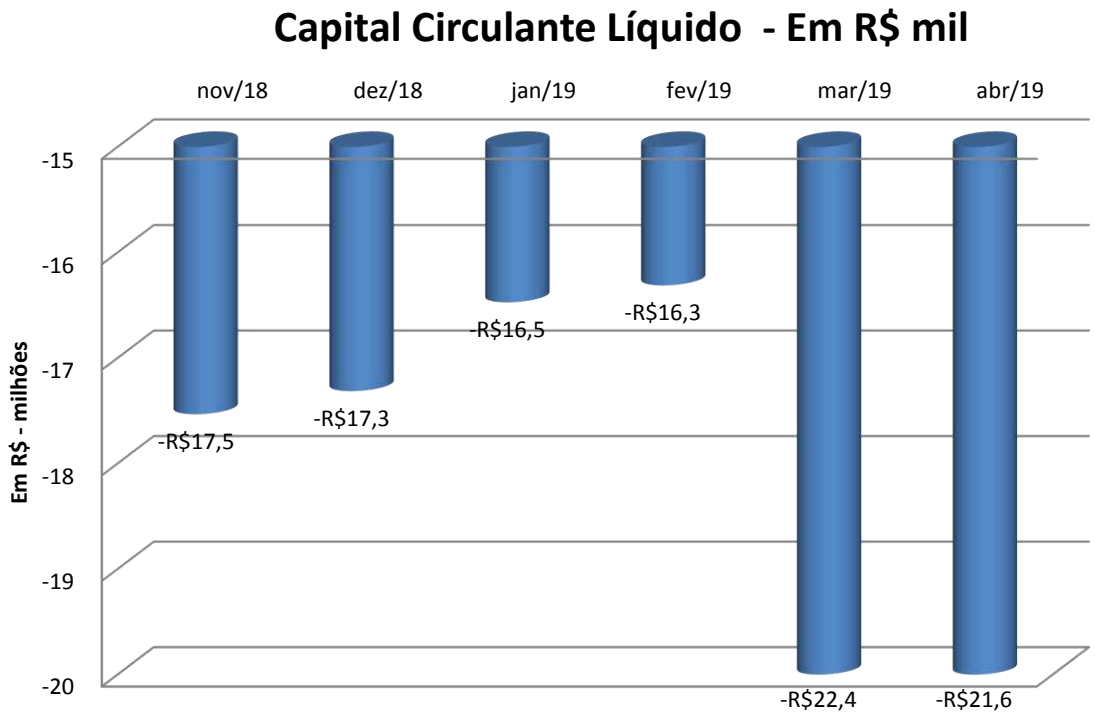

EK JP
Brasil
Rua Major Quedinho, 111 - 18º andar
01050-030 - São Paulo
www.lasproconsultores.com.br
Fone: +55-11-3211-3010
Fax: +55-11-3255-3727
72.910

Itália
Edoardo Ricci Avvocati
Via Visconti di Modrone nº 8/10
20122 - Milão
www.edoardoricci.it
Fone: + 39-02 79 47 65
Fax: + 39-02 78 44 97

Este documento é cópia do original, assinado digitalmente por ORESTE NESTOR DE SOUZA LASPRO e Tribunal de Justica do Estado de Sao Paulo, protocolado em 08/07/2019 às 08:57 , sob o número WJMJ19409925665
Para conferir o original, acesse o site https://esaj.tjsp.jus.br/pastadigital/pg/abrirConferenciaDocumento.do, informe o processo 1064813-83.2018.8.26.0100 e código 7710644.

LASPRO CONSULTORES

D. Funcionários

68. Foram disponibilizados os documentos da matriz e filial quanto à:

- Janeiro: Folha de pagamento e Pró-labore, provisões de férias e 13° salário, guias de FGTS, INSS e IRRF sobre folha de pagamento, sem os comprovantes de recolhimentos.
- Fevereiro: Folha de pagamento e Pró-labore, provisões de férias e 13° salário, SEFIP, guias de INSS e IRRF sobre folha de pagamento, terceiros e comissão, com os comprovantes de recolhimentos, e guia de FGTS sem comprovante de recolhimento.
- Março: Folha de pagamento e Pró-labore, provisões de férias e 13° salário, relação de demitidos, guias de INSS e IRRF sobre folha de pagamento, terceiros e comissão, sem os comprovantes de recolhimentos.
- Abril: Folha de pagamento e Pró-labore, provisões de férias e 13° salário, e relação de demitidos.

69. Identificamos a permanência de 13 colaboradores no quadro de funcionários da recuperanda em abril de 2019.

Funcionarios	dez/18	jan/19	fev/19	mar/19	abr/19
Quantidade	11	14	14	14	13

E. Impostos

70. A recuperanda disponibilizou os documentos conforme a seguir:

- Janeiro: Apuração ICMS, IPI, PIS e COFINS, DARF ICMS ST com comprovante de recolhimento;

Este documento é cópia do original, assinado digitalmente por ORESTE NESTOR DE SOUZA LASPRO e Tribunal de Justica do Estado de Sao Paulo, protocolado em 08/07/2019 às 08:57 , sob o número WJMJ19409925665
Para conferir o original, acesse o site https://esaj.tjsp.jus.br/pastadigital/pg/abrirConferenciaDocumento.do, informe o processo 1064813-83.2018.8.26.0100 e código 7710644.

- Fevereiro: DARF'S ICMS ST e PCC sem comprovação de recolhimento;
- Março: DARF'S ICMS ST e PCC sem comprovação de recolhimento;
- Abril: Apuração ICMS e IPI.
- Livros de entradas, saídas e serviços tomados.

F. Demais Relatórios

71. Não foram disponibilizados relatórios financeiros suportes solicitados em nosso termo de diligencia, como relatório de contas a pagar e a receber.

SAE IMPORTAÇÃO EXPORTAÇÃO EMPREENDIMENTOS E PARTICIPAÇÕES LTDA.

A. Balanço Patrimonial

72. Conforme informado anteriormente esta recuperanda foi constituída para realização de compra, porém a única movimentação no balanço patrimonial desde fevereiro de 2019 ocorreu na rubrica de **empréstimos e financiamentos** de sócios no montante de R$ 689 (seiscentos e oitenta e nove reais) até abril de 2019.

Balanço Patrimonial	dez/18	jan/19	fev/19	mar/19	abr/19
Ativo	**55.000**	**55.000**	**55.000**	**55.000**	**55.000**
Ativo Não Circulante	**55.000**	**55.000**	**55.000**	**55.000**	**55.000**
Imobilizado	55.000	55.000	55.000	55.000	55.000
Passivo	**55.000**	**55.000**	**55.000**	**55.000**	**55.000**
Não Circulante	**-**	**-**	**338**	**507**	**689**
Emprestimos e Financiamentos	-	-	338	507	689
Patrimonio Liquido	**55.000**	**55.000**	**54.662**	**54.493**	**54.311**
Capital Social	10.000	10.000	10.000	10.000	10.000
Reserva de Capital	45.000	45.000	45.000	45.000	45.000
Resultado do Periodo	**0**	**0**	**-338**	**-507**	**-689**

Este documento é cópia do original, assinado digitalmente por ORESTE NESTOR DE SOUZA LASPRO e Tribunal de Justica do Estado de Sao Paulo, protocolado em 08/07/2019 às 08:57 , sob o número WJMJ19409925665
Para conferir o original, acesse o site https://esaj.tjsp.jus.br/pastadigital/pg/abrirConferenciaDocumento.do, informe o processo 1064813-83.2018.8.26.0100 e código 7710644.

LASPRO CONSULTORES

B. Demonstração do Resultado do Exercício

73. A recuperanda reconheceu somente gastos com aluguel durante o transcorrer do período analisado, totalizando prejuízo acumulado no montante de R$ 689 (seiscentos e oitenta e nove reais) somados até abril de 2019.

Demonstração do resultado	fev/19	mar/19	abr/19
Despesas Operacionais	**- 338**	**- 507**	**- 689**
(-) Despesas Gerais	*- 338*	*- 507*	*- 689*
Resultado Operacional	**- 338**	**- 507**	**- 689**
Resultado antes do IRPJ e CSLL	**- 338**	**- 507**	**- 689**
(-) IRPJ e CSLL	-		
Resultado do Periodo	**- 338**	**- 507**	**- 689**

C. Análise de Índices

74. A inatividade da recuperanda torna inutiliza a análise de índices de liquidez, endividamento, entre outros.

D. Funcionários

75. Não há colaboradores.

E. Impostos

76. Não foi disponibilizada nenhum esclarecimento em relação aos tributos.

F. Demais Relatórios

77. A empresa está inativa, de acordo com o cogestor, mas a contabilização de despesas, que antes não ocorriam, não foi esclarecida.

EK JP
Brasil
Rua Major Quedinho, 111 - 18º andar
01050-030 - São Paulo
www.lasproconsultores.com.br
Fone: +55-11-3211-3010
Fax: +55-11-3255-3727
72.910

Itália
Edoardo Ricci Avvocati
Via Visconti di Modrone nº 8/10
20122 - Milão
www.edoardoricci.it
Fone: + 39-02 79 47 65
Fax: + 39-02 78 44 97

Este documento é cópia do original, assinado digitalmente por ORESTE NESTOR DE SOUZA LASPRO e Tribunal de Justica do Estado de Sao Paulo, protocolado em 08/07/2019 às 08:57 , sob o número WJMJ19409925665
Para conferir o original, acesse o site https://esaj.tjsp.jus.br/pastadigital/pg/abrirConferenciaDocumento.do, informe o processo 1064813-83.2018.8.26.0100 e código 7710644.

LASPRO CONSULTORES

STOCKBANK PARTICIPAÇÕES LTDA

A. Balanço Patrimonial

78. Nas **disponibilidades**, notou-se a permanência da utilização dos limites das contas correntes, e contabilizados indicam R$ 99 mil (noventa e nove mil reais) negativos, mas os extratos do banco Safra, indicam R$ 74 mil (setenta e quatro mil reais) negativos e R$ 32 mil (trinta e dois mil reais) em aplicações financeiras de renda fixa, esses sem contabilização.

79. Não houve alteração nos **valores a recuperar** que montaram R$ 61,1 milhões (sessenta e um milhões e cem mil reais) em todo o período analisado, qual não foi possível verificar a origem através das informações disponibilizadas.

80. O **imobilizado** da recuperanda refere-se à um terreno, contabilizado por R$ 1,8 milhões (um milhão e oitocentos mil reais) e um galpão de R$ 1,5 milhões (um milhão e quinhentos mil reais), além de imobilizado em andamento não passível de verificação. De acordo com o laudo de avaliação, o valor de venda desse terreno é de pouco mais de R$ 31,2 milhões (trinta e um milhões e duzentos mil reais), o qual se localiza na rodovia Regis Bittencourt Km 308, próximo a São Lourenço da Serra. No laudo, nada constou sobre o galpão contabilizado, mas no relatório complementar há a indicação de que se localiza em Diadema / SP.

Balanço Patrimonial	dez/18	jan/19	fev/19	mar/19	abr/19
Ativo	**65.397.270**	**65.389.855**	**65.383.914**	**65.379.284**	**65.371.960**
Ativo Circulante	**61.032.721**	**61.032.721**	**61.032.721**	**61.032.721**	**61.032.721**
Disponivel	- 99.141	- 99.141	- 99.141	- 99.141	- 99.141
Valores a Recuperar	61.131.863	61.131.863	61.131.863	61.131.863	61.131.863
Ativo Não Circulante	**4.364.549**	**4.357.133**	**4.351.193**	**4.346.563**	**4.339.239**
Depositos Judiciais	1.579.345	1.579.345	1.579.345	1.579.345	1.579.345
Imobilizado	**2.785.204**	**2.777.789**	**2.771.848**	**2.767.219**	**2.759.894**
Bens em Uso	*3.265.000*	*3.265.000*	*3.265.000*	*3.265.000*	*3.265.000*
Em Andamento	*271.028*	*281.820*	*294.087*	*307.665*	*318.547*
(-) Depreciação Acumulada	*- 750.824*	*- 769.032*	*- 787.239*	*- 805.446*	*- 823.653*

EK JP
Brasil
Rua Major Quedinho, 111 - 18º andar
01050-030 - São Paulo
www.lasproconsultores.com.br
Fone: +55-11-3211-3010
Fax: +55-11-3255-3727
72.910

Itália
Edoardo Ricci Avvocati
Via Visconti di Modrone nº 8/10
20122 - Milão
www.edoardoricci.it
Fone: + 39-02 79 47 65
Fax: + 39-02 78 44 97

Este documento é cópia do original, assinado digitalmente por ORESTE NESTOR DE SOUZA LASPRO e Tribunal de Justica do Estado de Sao Paulo, protocolado em 08/07/2019 às 08:57 , sob o número WJMJ19409925665
Para conferir o original, acesse o site https://esaj.tjsp.jus.br/pastadigital/pg/abrirConferenciaDocumento.do, informe o processo 1064813-83.2018.8.26.0100 e código 7710644.

LASPRO CONSULTORES

81. O aumento do passivo é verificado em lançamentos mensais na alínea **conta corrente sócios** no balancete, representa 23% dos **empréstimos e financiamentos,** estando o restante classificado como **outros,** não sendo passíveis de verificação. A rubrica, em abril, totalizou R$ 528 mil (quinhentos e vinte e oito mil reais).

82. O **Patrimônio Líquido** da recuperanda é positivo em R$ 64,8 milhões (sessenta e quatro milhões e oitocentos mil reais), sendo a contrapartida predominantemente de valores a recuperar, a qual entendemos refletir uma inconsistência, vez que os valores a recuperar se originam de compras realizadas na operação da empresa e não de subscrição de capital.

Balanço Patrimonial	dez/18	jan/19	fev/19	mar/19	abr/19
Passivo	**65.397.270**	**65.389.855**	**65.383.914**	**65.379.284**	**65.371.960**
Passivo Circulante	**27.162**	**27.162**	**28.540**	**10.768**	**10.704**
Obrigações Trab. Prev.	27.162	27.162	28.540	10.768	10.704
Passivo Não Circulante	**462.873**	**474.036**	**485.297**	**517.427**	**528.543**
Empréstimos e Financiamentos	462.873	474.036	485.297	517.427	528.543
Patrimonio Liquido	**64.907.235**	**64.888.657**	**64.870.077**	**64.851.090**	**64.832.714**
Capital Social	61.231.863	61.231.863	61.231.863	61.231.863	61.231.863
Reserva de Capital	4.192.305	4.192.305	4.192.305	4.192.305	4.192.305
Lucros ou Prejuizos Acumulados	- 443.967	- 516.933	- 516.933	- 516.933	- 516.933
Lucro/Prejuízo do Exercicio	**- 72.966**	**- 18.578**	**- 37.158**	**- 56.145**	**- 74.521**

B. Demonstração do Resultado do Exercício

83. A recuperanda não possui receitas, apenas despesas que no ano de 2019 totalizaram R$ 74,5 mil (setenta e quatro mil e quinhentos reais) sendo a maioria - 98% - apenas apropriação da depreciação do imobilizado contabilizado.

EK JP
Brasil
Rua Major Quedinho, 111 - 18º andar
01050-030 - São Paulo
www.lasproconsultores.com.br
Fone: +55-11-3211-3010
Fax: +55-11-3255-3727
72.910

Itália
Edoardo Ricci Avvocati
Via Visconti di Modrone nº 8/10
20122 - Milão
www.edoardoricci.it
Fone: + 39-02 79 47 65
Fax: + 39-02 78 44 97

Este documento é cópia do original, assinado digitalmente por ORESTE NESTOR DE SOUZA LASPRO e Tribunal de Justica do Estado de Sao Paulo, protocolado em 08/07/2019 às 08:57 , sob o número WJMJ19409925665
Para conferir o original, acesse o site https://esaj.tjsp.jus.br/pastadigital/pg/abrirConferenciaDocumento.do, informe o processo 1064813-83.2018.8.26.0100 e código 7710644.

LASPRO CONSULTORES

Demonstração do resultado	jan/19	fev/19	mar/19	abr/19	2019
Despesas Operacionais	**- 18.376**	**- 18.376**	**- 18.376**	**- 18.376**	**- 73.505**
(-) Despesas Gerais	*- 18.376*	*- 18.376*	*- 18.376*	*- 18.376*	*- 73.505*
Resultado Operacional	**- 18.376**	**- 18.376**	**- 18.376**	**- 18.376**	**- 73.505**
Despesas não operacionais	**- 202**	**- 204**	**- 611**	**-**	**- 1.016**
(-) Despesa Financeira	*- 202*	*- 204*	*- 611*	*-*	*- 1.016*
Receita Financeira	*-*	*-*	*-*	*-*	*-*
Resultado antes do IRPJ e CSLL	**- 18.578**	**- 18.580**	**- 18.987**	**- 18.376**	**- 74.521**
(-) IRPJ e CSLL	-	-	-	-	-
Resultado do Periodo	**- 18.578**	**- 18.580**	**- 18.987**	**- 18.376**	**- 74.521**

C. Análise de Índices

84. Os índices de liquidez são calculados com base nos números contidos no Balanço Patrimonial, o qual apresenta predominantemente a contabilização de “Valores a Recuperar” no ativo, contra “Capital Social” no Patrimônio Líquido resultando numa interpretação equivocada dos índices, os quais demonstrariam um ativo alto e o passivo baixo, por inconsistência contábil vez que o uso do lançamento citado, essa Administradora desconhece.

D. Funcionários

85. Não foram disponibilizados documentos acerca dos colaboradores.

E. Impostos

86. Não identificamos esclarecimentos relacionados ao tributos.

F. Demais Relatórios

87. A recuperanda disponibilizou notas informando que não possuem estoques, clientes e fornecedores.

EK JP
Brasil
Rua Major Quedinho, 111 - 18º andar
01050-030 - São Paulo
www.lasproconsultores.com.br
Fone: +55-11-3211-3010
Fax: +55-11-3255-3727
72.910

Itália
Edoardo Ricci Avvocati
Via Visconti di Modrone nº 8/10
20122 - Milão
www.edoardoricci.it
Fone: + 39-02 79 47 65
Fax: + 39-02 78 44 97

Este documento é cópia do original, assinado digitalmente por ORESTE NESTOR DE SOUZA LASPRO e Tribunal de Justica do Estado de Sao Paulo, protocolado em 08/07/2019 às 08:57 , sob o número WJMJ19409925665
Para conferir o original, acesse o site https://esaj.tjsp.jus.br/pastadigital/pg/abrirConferenciaDocumento.do, informe o processo 1064813-83.2018.8.26.0100 e código 7710644.

88. Foram disponibilizada relação de bens e razão analítico da movimentação do Imobilizado de janeiro a abril de 2019.

89. Recebemos também relatório gerencial de contas pagas com R$ 12,6 mil (doze mil, seiscentos reais) referentes a títulos a serem pagos até dezembro de 2019, no sendo possível identificar nos demonstrativos contábeis.

THOLOR DO BRASIL LTDA

A. Balanço Patrimonial

90. Não foi disponibilizado balancete de verificação para análise das conta patrimoniais, mas o laudo de avaliação anexo ao plano de recuperação modificado demonstra que o valor de venda do imobilizado é de pouco mais de R$ 149 milhões (cento e quarenta e nove milhões de reais) entre maquinas, equipamentos, veículos, móveis, entre outros.

B. Demonstração do Resultado do Exercício

91. O faturamento mensal da recuperanda é de pouco mais de R$ 25 milhões (vinte e cinco milhões de reais), os custos apropriados são baixos, ficando em torno de 5% da receita líquida e no mês de abril, ainda indicam uma receita de R$ 3 milhões (três milhões de reais).

92. Como não há balanço patrimonial, o método de partidas dobradas não pode ser verificado, as contrapartidas dos resultados não são lançadas, de forma que a demonstração a seguir, apenas demonstre valores sem base e não fidedignos.

Este documento é cópia do original, assinado digitalmente por ORESTE NESTOR DE SOUZA LASPRO e Tribunal de Justica do Estado de Sao Paulo, protocolado em 08/07/2019 às 08:57 , sob o número WJMJ19409925665
Para conferir o original, acesse o site https://esaj.tjsp.jus.br/pastadigital/pg/abrirConferenciaDocumento.do, informe o processo 1064813-83.2018.8.26.0100 e código 7710644.

LASPRO CONSULTORES

Demonstração do resultado	dez/18	jan/19	fev/19	mar/19	abr/19
Receita	**25.225.000**	**25.225.000**	**25.317.403**	**25.327.255**	**25.246.601**
(-) Impostos	- 3.027.000	- 3.027.000	- 3.038.088	- 3.039.271	3.029.592
Receita Liquida	**22.198.000**	**22.198.000**	**22.279.314**	**22.287.985**	**28.276.194**
Custo	- 1.155.984	- 1.434.878	- 1.479.993	- 1.686.988	- 1.578.453
Lucro Bruto	**21.042.016**	**20.763.122**	**20.799.322**	**20.600.997**	**26.697.741**
Despesas Operacionais	**- 3.820.610**	**- 5.374.642**	**- 3.340.124**	**- 4.944.781**	**- 3.636.491**
(-) Despesas com Pessoal	*- 79.685*	*- 57.327*	*- 41.997*	*- 42.194*	*- 42.194*
(-) Despesas com Vendas	*- 68.259*	*- 68.191*	*- 68.343*	*- 68.352*	*- 276.309*
(-) Despesas Administrativas	*- 3.476.262*	*- 5.053.744*	*- 3.033.119*	*- 4.637.073*	*- 3.124.344*
(-) Despesas Tributarias	*- 196.404*	*- 195.380*	*- 196.664*	*- 197.162*	*- 193.644*
Resultado Operacional	**17.221.406**	**15.388.480**	**17.459.198**	**15.656.216**	**23.061.250**
Despesas não operacionais	**- 3.421**	**- 7.356**	**2.016**	**- 1.194**	**- 3.507**
(-) Despesa Financeira	*- 7.865*	*- 7.356*	*- 6.357*	*- 5.865*	*- 7.648*
Receita Não Operacional	*4.444*	*-*	*8.373*	*4.671*	*4.141*
Resultado antes do IRPJ e CSLL	**17.217.984**	**15.381.123**	**17.461.214**	**15.655.022**	**23.057.743**
(-) IRPJ e CSLL	- 2.619.743	- 2.339.621	- 2.656.835	- 2.381.391	- 3.510.306
Resultado do Periodo	**14.598.242**	**13.041.502**	**14.804.379**	**13.273.631**	**19.547.437**

C. Análise de Índices

93. Não é possível analisar os índices de liquidez e endividamento da recuperanda.

D. Funcionários

94. Recebemos a folha de pagamento somente do mês de abril, a qual indicou a permanência de 26 colaboradores.

E. Impostos

95. Não houve a disponibilização esclarecimentos quanto à tributação da recuperanda.

EK JP
Brasil
Rua Major Quedinho, 111 - 18º andar
01050-030 - São Paulo
www.lasproconsultores.com.br
Fone: +55-11-3211-3010
Fax: +55-11-3255-3727
72.910

Itália
Edoardo Ricci Avvocati
Via Visconti di Modrone nº 8/10
20122 - Milão
www.edoardoricci.it
Fone: + 39-02 79 47 65
Fax: + 39-02 78 44 97

Este documento é cópia do original, assinado digitalmente por ORESTE NESTOR DE SOUZA LASPRO e Tribunal de Justica do Estado de Sao Paulo, protocolado em 08/07/2019 às 08:57 , sob o número WJMJ19409925665
Para conferir o original, acesse o site https://esaj.tjsp.jus.br/pastadigital/pg/abrirConferenciaDocumento.do, informe o processo 1064813-83.2018.8.26.0100 e código 7710644.

96. Em janeiro, nada foi disponibilizado. Em fevereiro, demonstraram um livro constando 2 notas fiscais, as quais não continham números sequenciais, e totalizaram R$ 25,3 milhões (vinte e cinco milhões e trezentos mil reais).

97. No mês de março, enviaram uma planilha constando sete notas fiscais, indicando ser o livro de saídas, o qual indicou que foram faturados R$ 25,3 milhões (vinte e cinco milhões e trezentos mil reais) naquele mês.

F. Demais Relatórios

98. Em abril, recebemos um relatório de contas pagas, com o total de R$ 4,2 milhões (quatro milhões e duzentos mil reais). Os valores pagos se referem a diversos fins, e o mais alto, recebeu a classificação de "ICMS não restituível" no montante de R$ 284 mil (duzentos e oitenta e quatro mil reais).

MAXXI BEVERAGE INDÚSTRIA E COMÉRCIO EIRELI

A. Balanço Patrimonial

99. Às fls. 43510-43551 os representantes da Recuperanda disponibilizaram novos balancetes assinados, mas não esclareceram a razão das altas diferenças demonstradas nos balancetes anteriores, os quais foram considerados em nosso relatório inicial, deixando claro que os lançamentos contábeis são feitos de forma intempestiva.

100. Consta R$ 1,5 milhões (um milhão e quinhentos mil reais) em caixa e equivalentes de caixa, não constando valores a receber.

101. O maior passivo não possui lastro, sendo R$ 905 mil (novecentos e cinco mil reais) contabilizados como resultados futuros.

Este documento é cópia do original, assinado digitalmente por ORESTE NESTOR DE SOUZA LASPRO e Tribunal de Justica do Estado de Sao Paulo, protocolado em 08/07/2019 às 08:57 , sob o número WJMJ19409925665
Para conferir o original, acesse o site https://esaj.tjsp.jus.br/pastadigital/pg/abrirConferenciaDocumento.do, informe o processo 1064813-83.2018.8.26.0100 e código 7710644.

102. Como resultado, há prejuízos acumulados de R$ 534 mil (quinhentos e trinta e quatro mil reais).

Balanço Patrimonial em:	03/2019	04/2019
Ativo	**1.250.019**	**1.544.438**
Circulante	**1.250.019**	**1.544.438**
Disponivel	1.226.899	1.497.654
Outros Créditos	23.120	46.785
Passivo	**1.250.019**	**1.544.438**
Circulante	**769.360**	**1.173.434**
Fornecedores	285.466	340.863
Obrigações Tributarias	175.387	462.537
Obrigações Trabalhistas	146.612	231.572
Outras Obrigações	161.895	138.462
Não Circulante	**865.719**	**905.448**
Resultado de Exercicio Futuro	865.719	905.448
Patrimonio Liquido	**- 385.059**	**- 534.443**
Capital Social	-	-
Lucro/Prejuizo Acumulado	- 385.059	- 534.443

B. Demonstração do Resultado do Exercício

103. A recuperanda faturou, até abril de 2019, R$ 1,7 milhões (um milhão, setecentos mil reais) sendo que 99,7% são vendas com produtos industrializados, foram disponibilizados relatórios de saída conciliados com os demonstrativos contábeis.

104. As **despesas gerais** foram os maiores gastos entre março e abril de 2019, totalizando montante de R$ 644 mil (seiscentos e quarenta e quatro mil reais) dos quais 47% são despesas com energia elétrica.

105. A recuperanda reconheceu **prejuízo acumulado** até o final do segundo semestre o montante de R$ 534,4 mil (quinhentos e trinta e quatro mil, quatrocentos reais).

Este documento é cópia do original, assinado digitalmente por ORESTE NESTOR DE SOUZA LASPRO e Tribunal de Justica do Estado de Sao Paulo, protocolado em 08/07/2019 às 08:57 , sob o número WJMJ19409925665
Para conferir o original, acesse o site https://esaj.tjsp.jus.br/pastadigital/pg/abrirConferenciaDocumento.do, informe o processo 1064813-83.2018.8.26.0100 e código 7710644.

LASPRO CONSULTORES

Demonstração do resultado	03/2019	04/2019
Receita	**772.612**	**1.692.718**
(-) Deduções	- 223.572	- 552.351
Receita Liquida	**549.039**	**1.140.367**
Custo	- 341.636	- 500.195
Lucro Bruto	**207.404**	**640.173**
Despesas Operacionais	**- 592.452**	**- 1.174.605**
(-) Despesas Administrativas	*- 240.286*	*- 454.801*
(-) Despesas Comerciais	*- 36.065*	*- 75.794*
(-) Despesas Gerais	*- 316.102*	*- 644.011*
Resultado Operacional	**- 385.049**	**- 534.433**
Despesas não operacionais	**- 10**	**- 10**
(-) Despesa Financeira	*- 10*	*- 10*
Resultado antes do IRPJ e CSLL	**- 385.059**	**- 534.443**
(-) IRPJ e CSLL	-	-
Resultado do Periodo	**- 385.059**	**- 534.443**

C. Análise de Índices

106. A recuperanda apresentou leve declínio nos índices de liquidez entre março e abril de 2019, porém no índice de liquidez imediata, que considera apenas o caixa e equivalentes de caixa para a quitação dos passivos de curto prazo, a recuperanda apresentou R$ 1,28 (um real, vinte e oito centavos) para cada R$ 1,00 (um real) devido, em abril de 2019.

107. O índice de **liquidez geral** porém, indicou R$ 0,74 de ativos de curto e longo prazo para cada passivo.

Índice de Liquidez	mar/19	abr/19
Liquidez Corrente	1,62	1,32
Liquidez Imediata	1,59	1,28
Liquidez Geral	0,76	0,74

D. Funcionários

Este documento é cópia do original, assinado digitalmente por ORESTE NESTOR DE SOUZA LASPRO e Tribunal de Justica do Estado de Sao Paulo, protocolado em 08/07/2019 às 08:57 , sob o número WJMJ19409925665
Para conferir o original, acesse o site https://esaj.tjsp.jus.br/pastadigital/pg/abrirConferenciaDocumento.do, informe o processo 1064813-83.2018.8.26.0100 e código 7710644.

108. Foram disponibilizadas as folhas de pagamento dos meses de março e abril de 2019, contendo 67 funcionários durante o período de abril de 2019.

Funcionarios	mar/19	abr/19
Quantidade	65	67

E. Impostos

109. Foram disponibilizados os DARF'S de março de 2019 dos impostos ICMS ST com comprovante de recolhimento, IR, ISS e CSRF sem os comprovantes de recolhimentos.

110. Recebemos também apuração de ICMS, PIS e COFINS de abril de 2019, conciliados com os demonstrativos contábeis.

F. Demais Relatórios

111. Recebemos o razão contábil da alínea de fornecedores, o qual esclarecemos não se tratar do relatório financeiro de fornecedores que solicitamos em nosso termo de diligência.

112. O relatório de contas pagas, demonstrou o valor de R$ 412 mil (quatrocentos e doze mil reais) no mês de abril de 2019, pagos a diversos fornecedores.

III – SOLICITAÇÕES

113. Reforçamos as solicitações aos representantes das recuperandas, quanto à falta de documentos complementares e conciliados com os demonstrativos contábeis.

Este documento é cópia do original, assinado digitalmente por ORESTE NESTOR DE SOUZA LASPRO e Tribunal de Justica do Estado de Sao Paulo, protocolado em 08/07/2019 às 08:57 , sob o número WJMJ19409925665
Para conferir o original, acesse o site https://esaj.tjsp.jus.br/pastadigital/pg/abrirConferenciaDocumento.do, informe o processo 1064813-83.2018.8.26.0100 e código 7710644.

114. Ressaltamos às transações ocorridas entre as recuperandas que não refletem entre si e a diferença na BRABEB entre ativo e passivo, gerando duvida quanto a fidedignidade das informações apresentadas.

II - DILIGÊNCIAS DE CONSTATAÇÃO

Data: 11/06/19
Preposto: Pedro Roberto da Silva
Brabeb– Brasil Bebidas Eireli (Centro de Distribuição)
Rua Garcia Lorca, Nr. 231 – CEP. 09695-000 – Bairro Pauliceia – São Bernardo do Campo – SP

115. A visita foi conduzida pelo Sr. Ivan Carlos de Oliveira, Consultor da Turn Assessoria.

116. O Centro de Distribuição armazena as mercadorias produzidas na unidade de Diadema – SP, que são separadas por datas e liberadas para carregamento, de acordo com as vendas.

117. A área comporta a circulação de aproximadamente 100 (cem) caminhões. Conta com os setores de manutenção, elétrica, lavagem de caminhões e 7 (sete docas), sendo 5 (cinco) para carregamento das entregas e 2(duas) para descarregamento de devoluções.

118. A área administrativa e fiscal controla as emissões das notas.

Este documento é cópia do original, assinado digitalmente por ORESTE NESTOR DE SOUZA LASPRO e Tribunal de Justica do Estado de Sao Paulo, protocolado em 08/07/2019 às 08:57 , sob o número WJMJ19409925665
Para conferir o original, acesse o site https://esaj.tjsp.jus.br/pastadigital/pg/abrirConferenciaDocumento.do, informe o processo 1064813-83.2018.8.26.0100 e código 7710644.

LASPRO
CONSULTORES

Entrada

Portaria

Registradores de Ponto

Estacionamento

EK JP
Brasil
Rua Major Quedinho, 111 - 18º andar
01050-030 - São Paulo
www.lasproconsultores.com.br
Fone: +55-11-3211-3010
Fax: +55-11-3255-3727
72.910

Itália
Edoardo Ricci Avvocati
Via Visconti di Modrone nº 8/10
20122 - Milão
www.edoardoricci.it
Fone: + 39-02 79 47 65
Fax: + 39-02 78 44 97

Este documento é cópia do original, assinado digitalmente por ORESTE NESTOR DE SOUZA LASPRO e Tribunal de Justica do Estado de Sao Paulo, protocolado em 08/07/2019 às 08:57 , sob o número WJMJ19409925665
Para conferir o original, acesse o site https://esaj.tjsp.jus.br/pastadigital/pg/abrirConferenciaDocumento.do, informe o processo 1064813-83.2018.8.26.0100 e código 7710644.

LASPRO
CONSULTORES

Refeitório

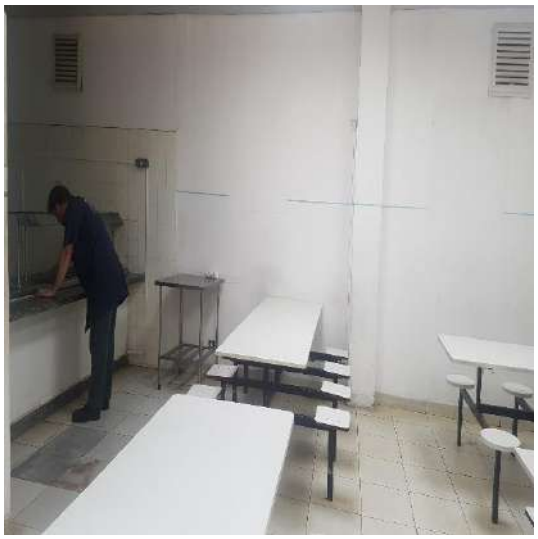

Copa

Arquivos

EK JP
Brasil
Rua Major Quedinho, 111 - 18º andar
01050-030 - São Paulo
www.lasproconsultores.com.br
Fone: +55-11-3211-3010
Fax: +55-11-3255-3727
72.910

Itália
Edoardo Ricci Avvocati
Via Visconti di Modrone nº 8/10
20122 - Milão
www.edoardoricci.it
Fone: + 39-02 79 47 65
Fax: + 39-02 78 44 97

Este documento é cópia do original, assinado digitalmente por ORESTE NESTOR DE SOUZA LASPRO e Tribunal de Justica do Estado de Sao Paulo, protocolado em 08/07/2019 às 08:57 , sob o número WJMJ19409925665
Para conferir o original, acesse o site https://esaj.tjsp.jus.br/pastadigital/pg/abrirConferenciaDocumento.do, informe o processo 1064813-83.2018.8.26.0100 e código 7710644.

LASPRO
CONSULTORES

Recursos Humanos

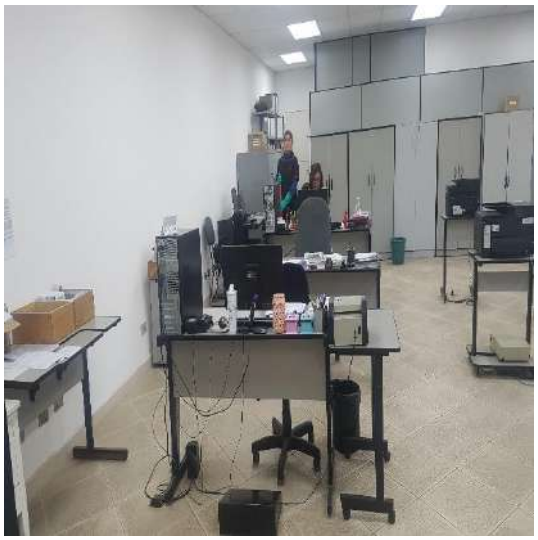

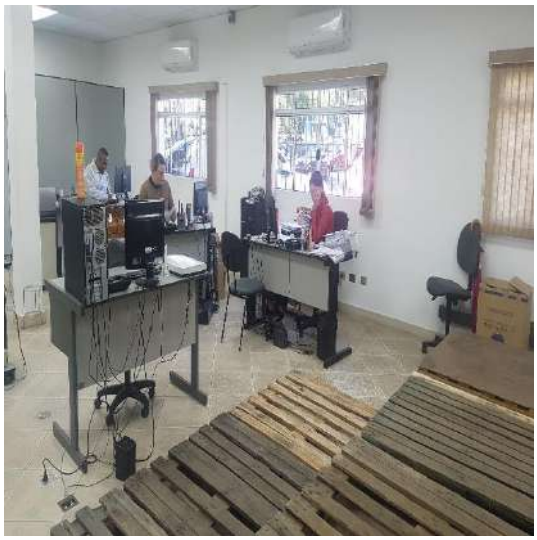

Área Administrativa / Controle / Fiscal

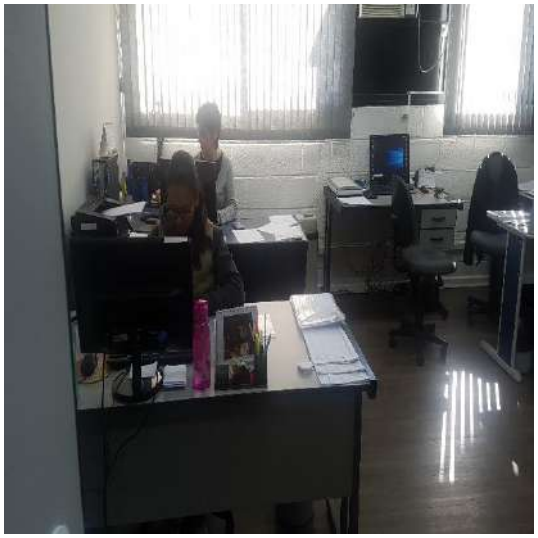

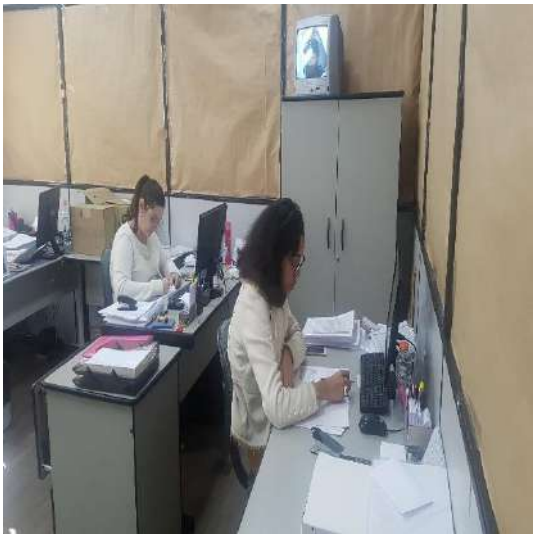

EK JP
Brasil
Rua Major Quedinho, 111 - 18º andar
01050-030 - São Paulo
www.lasproconsultores.com.br
Fone: +55-11-3211-3010
Fax: +55-11-3255-3727
72.910

Itália
Edoardo Ricci Avvocati
Via Visconti di Modrone nº 8/10
20122 - Milão
www.edoardoricci.it
Fone: + 39-02 79 47 65
Fax: + 39-02 78 44 97

Este documento é cópia do original, assinado digitalmente por ORESTE NESTOR DE SOUZA LASPRO e Tribunal de Justica do Estado de Sao Paulo, protocolado em 08/07/2019 às 08:57 , sob o número WJMJ19409925665
Para conferir o original, acesse o site https://esaj.tjsp.jus.br/pastadigital/pg/abrirConferenciaDocumento.do, informe o processo 1064813-83.2018.8.26.0100 e código 7710644.

LASPRO
CONSULTORES

Sala de Reunião

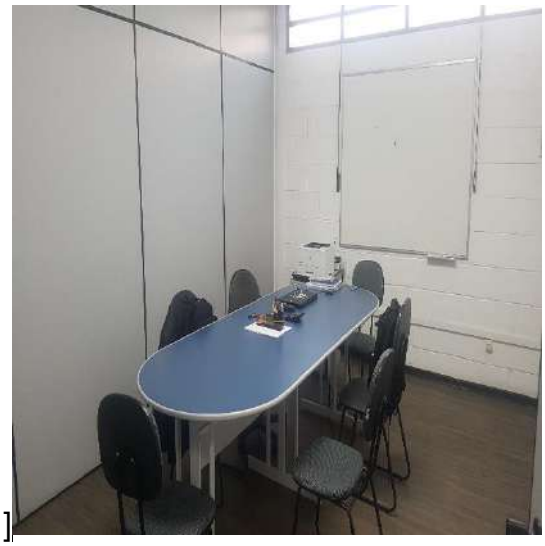

Apoio - Turn Consultoria

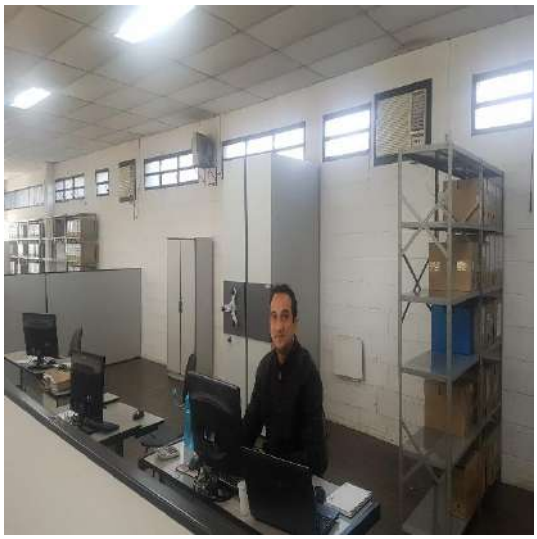

Pátio

EK JP
Brasil
Rua Major Quedinho, 111 - 18º andar
01050-030 - São Paulo
www.lasproconsultores.com.br
Fone: +55-11-3211-3010
Fax: +55-11-3255-3727
72.910

Itália
Edoardo Ricci Avvocati
Via Visconti di Modrone nº 8/10
20122 - Milão
www.edoardoricci.it
Fone: + 39-02 79 47 65
Fax: + 39-02 78 44 97

Este documento é cópia do original, assinado digitalmente por ORESTE NESTOR DE SOUZA LASPRO e Tribunal de Justica do Estado de Sao Paulo, protocolado em 08/07/2019 às 08:57 , sob o número WJMJ19409925665
Para conferir o original, acesse o site https://esaj.tjsp.jus.br/pastadigital/pg/abrirConferenciaDocumento.do, informe o processo 1064813-83.2018.8.26.0100 e código 7710644.

LASPRO
CONSULTORES

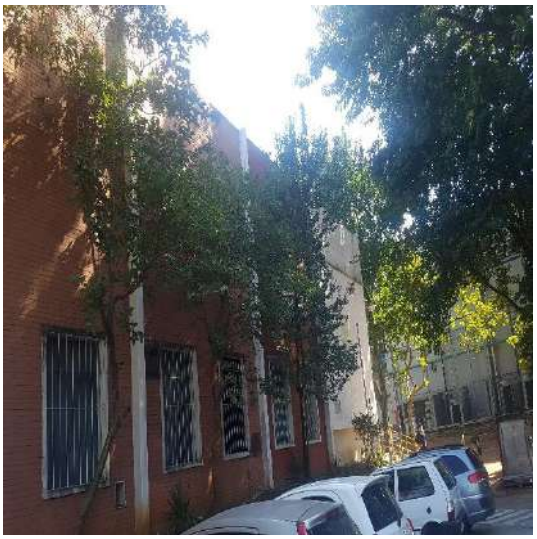

Manutenção

EK JP
Brasil
Rua Major Quedinho, 111 - 18º andar
01050-030 - São Paulo
www.lasproconsultores.com.br
Fone: +55-11-3211-3010
Fax: +55-11-3255-3727
72.910

Itália
Edoardo Ricci Avvocati
Via Visconti di Modrone nº 8/10
20122 - Milão
www.edoardoricci.it
Fone: + 39-02 79 47 65
Fax: + 39-02 78 44 97

Este documento é cópia do original, assinado digitalmente por ORESTE NESTOR DE SOUZA LASPRO e Tribunal de Justica do Estado de Sao Paulo, protocolado em 08/07/2019 às 08:57 , sob o número WJMJ19409925665
Para conferir o original, acesse o site https://esaj.tjsp.jus.br/pastadigital/pg/abrirConferenciaDocumento.do, informe o processo 1064813-83.2018.8.26.0100 e código 7710644.

LASPRO
CONSULTORES

Frota

Controle de Rectos de Merc.

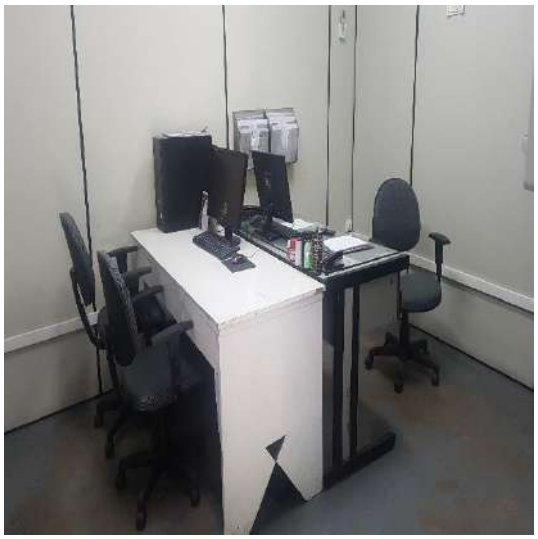

Área de Descanso p/os Motoristas

Docas

EK JP
Brasil
Rua Major Quedinho, 111 - 18º andar
01050-030 - São Paulo
www.lasproconsultores.com.br
Fone: +55-11-3211-3010
Fax: +55-11-3255-3727
72.910

Itália
Edoardo Ricci Avvocati
Via Visconti di Modrone nº 8/10
20122 - Milão
www.edoardoricci.it
Fone: + 39-02 79 47 65
Fax: + 39-02 78 44 97

Este documento é cópia do original, assinado digitalmente por ORESTE NESTOR DE SOUZA LASPRO e Tribunal de Justica do Estado de Sao Paulo, protocolado em 08/07/2019 às 08:57 , sob o número WJMJ19409925665
Para conferir o original, acesse o site https://esaj.tjsp.jus.br/pastadigital/pg/abrirConferenciaDocumento.do, informe o processo 1064813-83.2018.8.26.0100 e código 7710644.

LASPRO
CONSULTORES

Expedição

Estoque / Distribuição

EK JP
Brasil
Rua Major Quedinho, 111 - 18º andar
01050-030 - São Paulo
www.lasproconsultores.com.br
Fone: +55-11-3211-3010
Fax: +55-11-3255-3727
72.910

Itália
Edoardo Ricci Avvocati
Via Visconti di Modrone nº 8/10
20122 - Milão
www.edoardoricci.it
Fone: + 39-02 79 47 65
Fax: + 39-02 78 44 97

Este documento é cópia do original, assinado digitalmente por ORESTE NESTOR DE SOUZA LASPRO e Tribunal de Justica do Estado de Sao Paulo, protocolado em 08/07/2019 às 08:57 , sob o número WJMJ19409925665
Para conferir o original, acesse o site https://esaj.tjsp.jus.br/pastadigital/pg/abrirConferenciaDocumento.do, informe o processo 1064813-83.2018.8.26.0100 e código 7710644.

LASPRO
CONSULTORES

EK JP
Brasil
Rua Major Quedinho, 111 - 18º andar
01050-030 - São Paulo
www.lasproconsultores.com.br
Fone: +55-11-3211-3010
Fax: +55-11-3255-3727
72.910

Itália
Edoardo Ricci Avvocati
Via Visconti di Modrone nº 8/10
20122 - Milão
www.edoardoricci.it
Fone: + 39-02 79 47 65
Fax: + 39-02 78 44 97

Este documento é cópia do original, assinado digitalmente por ORESTE NESTOR DE SOUZA LASPRO e Tribunal de Justica do Estado de Sao Paulo, protocolado em 08/07/2019 às 08:57 , sob o número WJMJ19409925665
Para conferir o original, acesse o site https://esaj.tjsp.jus.br/pastadigital/pg/abrirConferenciaDocumento.do, informe o processo 1064813-83.2018.8.26.0100 e código 7710644.

LASPRO
CONSULTORES

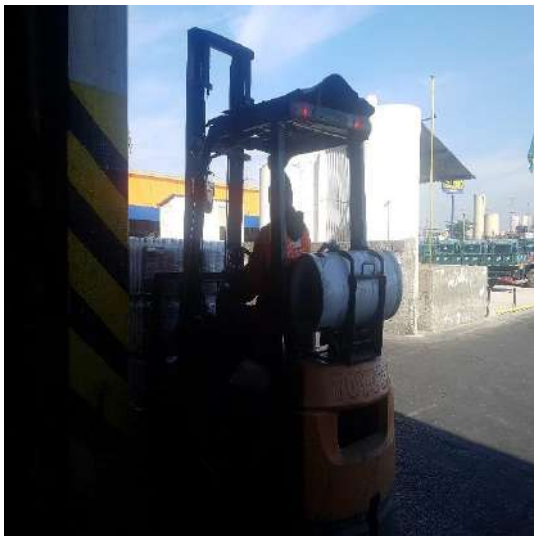

EK JP
Brasil
Rua Major Quedinho, 111 - 18º andar
01050-030 - São Paulo
www.lasproconsultores.com.br
Fone: +55-11-3211-3010
Fax: +55-11-3255-3727
72.910

Itália
Edoardo Ricci Avvocati
Via Visconti di Modrone nº 8/10
20122 - Milão
www.edoardoricci.it
Fone: + 39-02 79 47 65
Fax: + 39-02 78 44 97

Este documento é cópia do original, assinado digitalmente por ORESTE NESTOR DE SOUZA LASPRO e Tribunal de Justica do Estado de Sao Paulo, protocolado em 08/07/2019 às 08:57 , sob o número WJMJ19409925665
Para conferir o original, acesse o site https://esaj.tjsp.jus.br/pastadigital/pg/abrirConferenciaDocumento.do, informe o processo 1064813-83.2018.8.26.0100 e código 7710644.

LASPRO
CONSULTORES

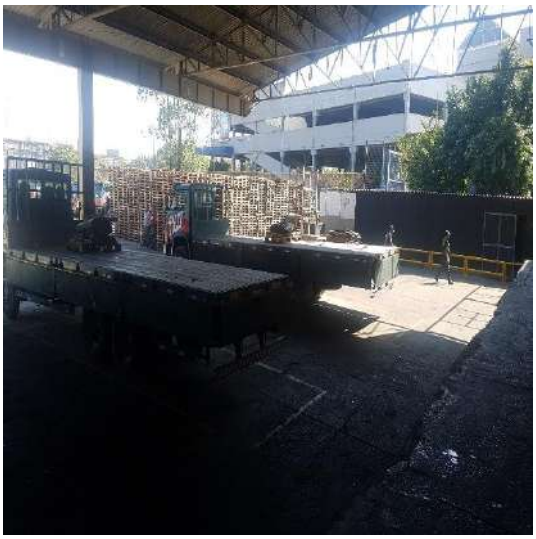

Preposto: Pedro Roberto da Silva

EK JP
Brasil
Rua Major Quedinho, 111 - 18º andar
01050-030 - São Paulo
www.lasproconsultores.com.br
Fone: +55-11-3211-3010
Fax: +55-11-3255-3727
72.910

Itália
Edoardo Ricci Avvocati
Via Visconti di Modrone nº 8/10
20122 - Milão
www.edoardoricci.it
Fone: + 39-02 79 47 65
Fax: + 39-02 78 44 97

Este documento é cópia do original, assinado digitalmente por ORESTE NESTOR DE SOUZA LASPRO e Tribunal de Justica do Estado de Sao Paulo, protocolado em 08/07/2019 às 08:57 , sob o número WJMJ19409925665
Para conferir o original, acesse o site https://esaj.tjsp.jus.br/pastadigital/pg/abrirConferenciaDocumento.do, informe o processo 1064813-83.2018.8.26.0100 e código 7710644.

LASPRO
CONSULTORES

Brabeb – Brasil Bebidas Eireli

Data: 11/06/2019

Local: Avenida Paranapanema, nr. 142/192 – CEP. 01311-000 – Jardim São Judas Tadeu – Diadema – SP

119. A visita foi conduzida pelo Sr. Junio, responsável pela área de produção, e acompanhada pelo Sr. Ivan, Consultor da Turn Assessoria.

120. A produção continua estável, com perspectivas de aumento no segundo semestre.

121. Os estoques, ao final do dia, são pequenos, pois quase toda a produção é enviada para o Centro de Distribuição, localizado na cidade de São Bernardo do Campo – SP.

122. A empresa é abastecida diariamente por caminhões pipa, para que a água potável seja garantida.

123. Por fim, o Sr. Junio confirmou que de 10 (dez) em 10 (dez) minutos é retirada uma amostra da produção e realizado um teste para aprovação dos lotes.

Portaria / Lateral

EK JP
Brasil
Rua Major Quedinho, 111 - 18º andar
01050-030 - São Paulo
www.lasproconsultores.com.br
Fone: +55-11-3211-3010
Fax: +55-11-3255-3727
72.910

Itália
Edoardo Ricci Avvocati
Via Visconti di Modrone nº 8/10
20122 - Milão
www.edoardoricci.it
Fone: + 39-02 79 47 65
Fax: + 39-02 78 44 97

Este documento é cópia do original, assinado digitalmente por ORESTE NESTOR DE SOUZA LASPRO e Tribunal de Justica do Estado de Sao Paulo, protocolado em 08/07/2019 às 08:57 , sob o número WJMJ19409925665
Para conferir o original, acesse o site https://esaj.tjsp.jus.br/pastadigital/pg/abrirConferenciaDocumento.do, informe o processo 1064813-83.2018.8.26.0100 e código 7710644.

LASPRO
CONSULTORES

Entrada - Área Administrativa / Estacionamento

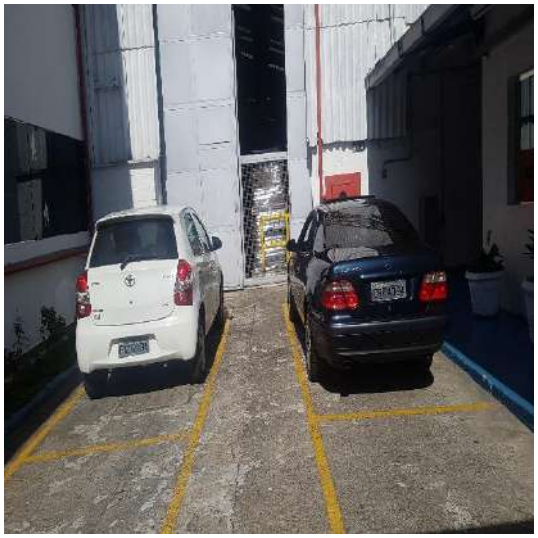

Recepções

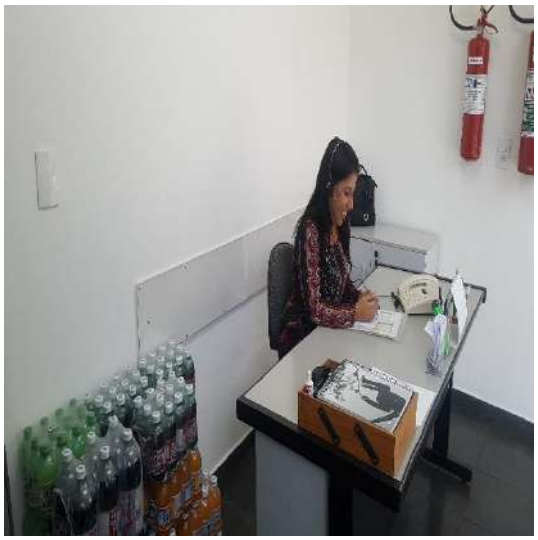

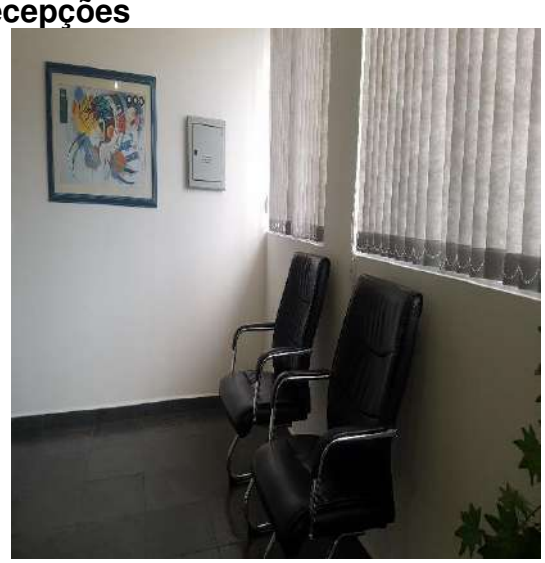

EK JP
Brasil
Rua Major Quedinho, 111 - 18º andar
01050-030 - São Paulo
www.lasproconsultores.com.br
Fone: +55-11-3211-3010
Fax: +55-11-3255-3727
72.910

Itália
Edoardo Ricci Avvocati
Via Visconti di Modrone nº 8/10
20122 - Milão
www.edoardoricci.it
Fone: + 39-02 79 47 65
Fax: + 39-02 78 44 97

Este documento é cópia do original, assinado digitalmente por ORESTE NESTOR DE SOUZA LASPRO e Tribunal de Justica do Estado de Sao Paulo, protocolado em 08/07/2019 às 08:57 , sob o número WJMJ19409925665
Para conferir o original, acesse o site https://esaj.tjsp.jus.br/pastadigital/pg/abrirConferenciaDocumento.do, informe o processo 1064813-83.2018.8.26.0100 e código 7710644.

LASPRO
CONSULTORES

Copa

Sanitários

Departamento Jurídico

Sala de Reunião

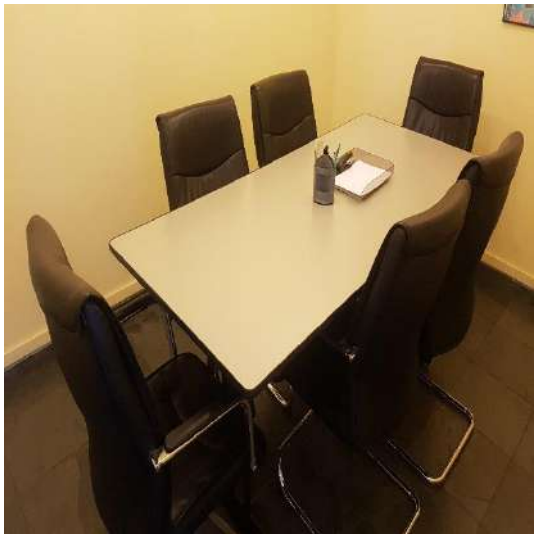

Vendas

Controle da Produção

EK JP
Brasil
Rua Major Quedinho, 111 - 18º andar
01050-030 - São Paulo
www.lasproconsultores.com.br
Fone: +55-11-3211-3010
Fax: +55-11-3255-3727
72.910

Itália
Edoardo Ricci Avvocati
Via Visconti di Modrone nº 8/10
20122 - Milão
www.edoardoricci.it
Fone: + 39-02 79 47 65
Fax: + 39-02 78 44 97

Este documento é cópia do original, assinado digitalmente por ORESTE NESTOR DE SOUZA LASPRO e Tribunal de Justica do Estado de Sao Paulo, protocolado em 08/07/2019 às 08:57 , sob o número WJMJ19409925665
Para conferir o original, acesse o site https://esaj.tjsp.jus.br/pastadigital/pg/abrirConferenciaDocumento.do, informe o processo 1064813-83.2018.8.26.0100 e código 7710644.

LASPRO
CONSULTORES

Registradores de Ponto

Água Potável

Sala de Espera

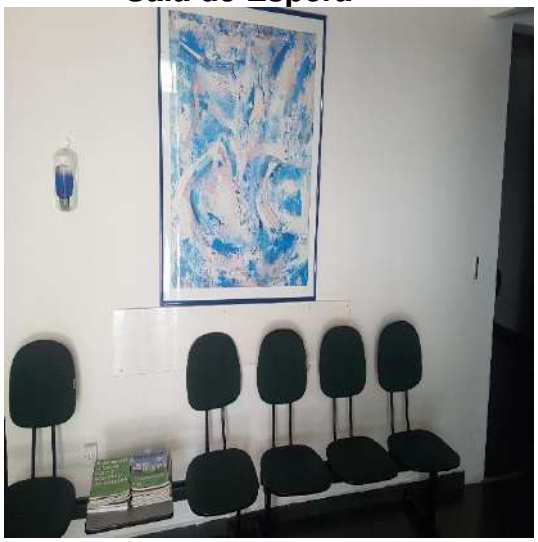

EK JP
Brasil
Rua Major Quedinho, 111 - 18º andar
01050-030 - São Paulo
www.lasproconsultores.com.br
Fone: +55-11-3211-3010
Fax: +55-11-3255-3727
72.910

Itália
Edoardo Ricci Avvocati
Via Visconti di Modrone nº 8/10
20122 - Milão
www.edoardoricci.it
Fone: + 39-02 79 47 65
Fax: + 39-02 78 44 97

Este documento é cópia do original, assinado digitalmente por ORESTE NESTOR DE SOUZA LASPRO e Tribunal de Justica do Estado de Sao Paulo, protocolado em 08/07/2019 às 08:57 , sob o número WJMJ19409925665
Para conferir o original, acesse o site https://esaj.tjsp.jus.br/pastadigital/pg/abrirConferenciaDocumento.do, informe o processo 1064813-83.2018.8.26.0100 e código 7710644.

LASPRO
CONSULTORES

Embalagens

Docas

Etiquetação

Laboratório

EK JP
Brasil
Rua Major Quedinho, 111 - 18º andar
01050-030 - São Paulo
www.lasproconsultores.com.br
Fone: +55-11-3211-3010
Fax: +55-11-3255-3727
72.910

Itália
Edoardo Ricci Avvocati
Via Visconti di Modrone nº 8/10
20122 - Milão
www.edoardoricci.it
Fone: + 39-02 79 47 65
Fax: + 39-02 78 44 97

Este documento é cópia do original, assinado digitalmente por ORESTE NESTOR DE SOUZA LASPRO e Tribunal de Justica do Estado de Sao Paulo, protocolado em 08/07/2019 às 08:57 , sob o número WJMJ19409925665
Para conferir o original, acesse o site https://esaj.tjsp.jus.br/pastadigital/pg/abrirConferenciaDocumento.do, informe o processo 1064813-83.2018.8.26.0100 e código 7710644.

LASPRO
CONSULTORES

Teste – 10 em 10 Minutos

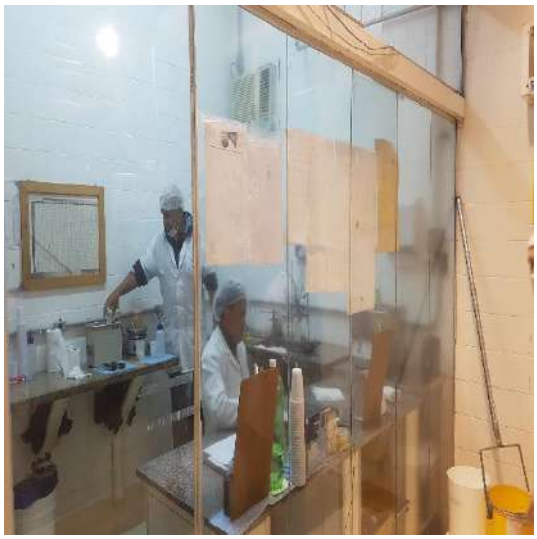

Produção

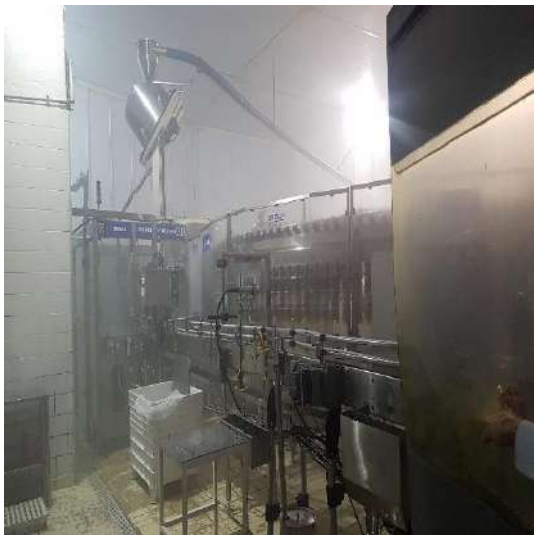

EK JP
Brasil
Rua Major Quedinho, 111 - 18º andar
01050-030 - São Paulo
www.lasproconsultores.com.br
Fone: +55-11-3211-3010
Fax: +55-11-3255-3727
72.910

Itália
Edoardo Ricci Avvocati
Via Visconti di Modrone nº 8/10
20122 - Milão
www.edoardoricci.it
Fone: + 39-02 79 47 65
Fax: + 39-02 78 44 97

Este documento é cópia do original, assinado digitalmente por ORESTE NESTOR DE SOUZA LASPRO e Tribunal de Justica do Estado de Sao Paulo, protocolado em 08/07/2019 às 08:57 , sob o número WJMJ19409925665
Para conferir o original, acesse o site https://esaj.tjsp.jus.br/pastadigital/pg/abrirConferenciaDocumento.do, informe o processo 1064813-83.2018.8.26.0100 e código 7710644.

LASPRO
CONSULTORES

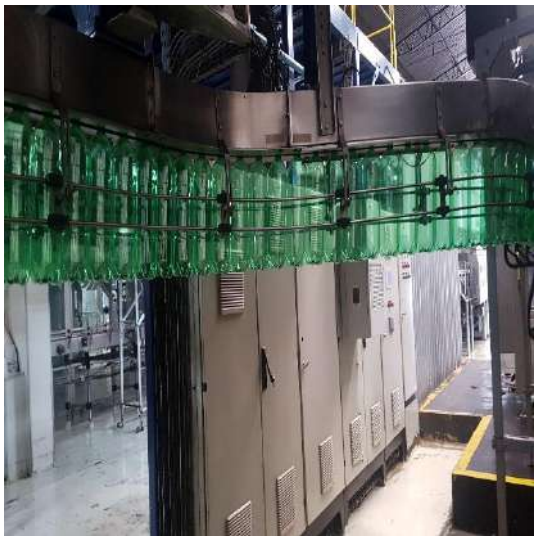

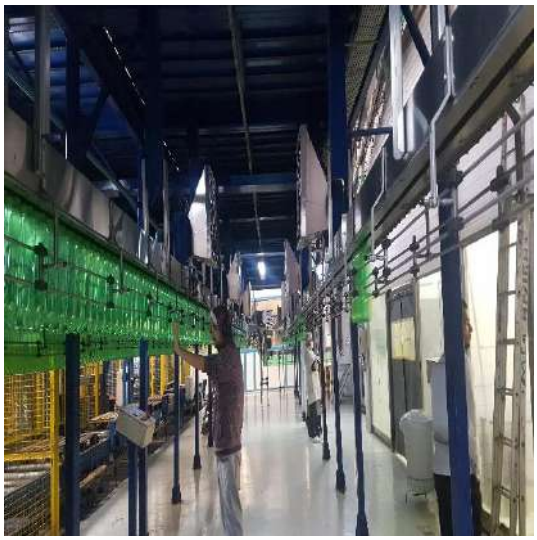

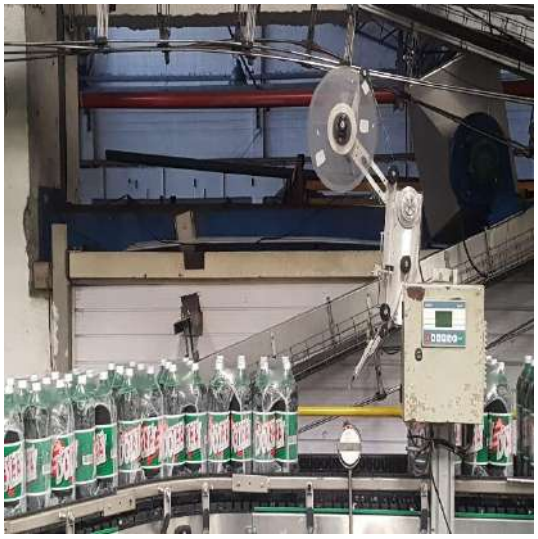

EK JP
Brasil
Rua Major Quedinho, 111 - 18º andar
01050-030 - São Paulo
www.lasproconsultores.com.br
Fone: +55-11-3211-3010
Fax: +55-11-3255-3727
72.910

Itália
Edoardo Ricci Avvocati
Via Visconti di Modrone nº 8/10
20122 - Milão
www.edoardoricci.it
Fone: + 39-02 79 47 65
Fax: + 39-02 78 44 97

Este documento é cópia do original, assinado digitalmente por ORESTE NESTOR DE SOUZA LASPRO e Tribunal de Justica do Estado de Sao Paulo, protocolado em 08/07/2019 às 08:57 , sob o número WJMJ19409925665
Para conferir o original, acesse o site https://esaj.tjsp.jus.br/pastadigital/pg/abrirConferenciaDocumento.do, informe o processo 1064813-83.2018.8.26.0100 e código 7710644.

LASPRO
CONSULTORES

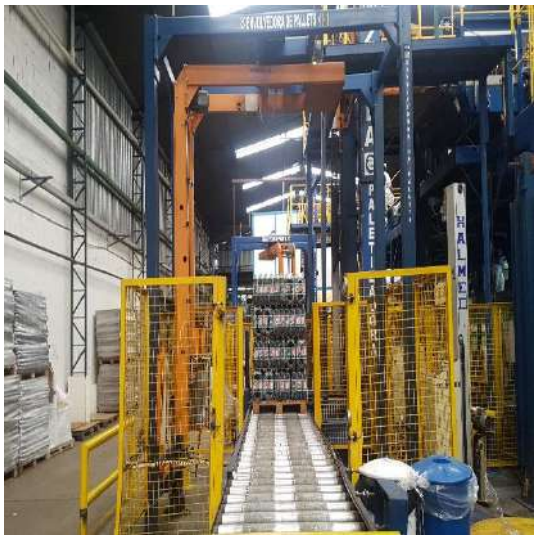

Produtos Acabados

EK JP
Brasil
Rua Major Quedinho, 111 - 18º andar
01050-030 - São Paulo
www.lasproconsultores.com.br
Fone: +55-11-3211-3010
Fax: +55-11-3255-3727
72.910

Itália
Edoardo Ricci Avvocati
Via Visconti di Modrone nº 8/10
20122 - Milão
www.edoardoricci.it
Fone: + 39-02 79 47 65
Fax: + 39-02 78 44 97

Este documento é cópia do original, assinado digitalmente por ORESTE NESTOR DE SOUZA LASPRO e Tribunal de Justica do Estado de Sao Paulo, protocolado em 08/07/2019 às 08:57 , sob o número WJMJ19409925665
Para conferir o original, acesse o site https://esaj.tjsp.jus.br/pastadigital/pg/abrirConferenciaDocumento.do, informe o processo 1064813-83.2018.8.26.0100 e código 7710644.

LASPRO
CONSULTORES

Preposto: Pedro Roberto da Silva

Data: 13/06/19

Local: Avenida São João, nr. 04 – CEP. 69029-240 – Bairro Santo Antônio – Manaus – AM

Preposto: Pedro Roberto da Silva

Tholor do Brasil Ltda

124. A visita foi conduzida pelo Sr. Michael, responsável pela área fiscal, e acompanhada pelo Sr. Leonardo Couto, Consultor da Turn Assessoria.

Este documento é cópia do original, assinado digitalmente por ORESTE NESTOR DE SOUZA LASPRO e Tribunal de Justica do Estado de Sao Paulo, protocolado em 08/07/2019 às 08:57 , sob o número WJMJ19409925665
Para conferir o original, acesse o site https://esaj.tjsp.jus.br/pastadigital/pg/abrirConferenciaDocumento.do, informe o processo 1064813-83.2018.8.26.0100 e código 7710644.

LASPRO
CONSULTORES

125. A empresa é responsável pela fabricação dos Extratos e posterior remessa para Envasamento, Armazenagem, Logística e Distribuição dos produtos finais.

126. A Tholor conta com um laboratório apropriado para os testes e aprovação dos lotes, e também com Estações de Tratamentos de Afluentes e Efluentes.

Entrada

Laterais

EK JP
Brasil
Rua Major Quedinho, 111 - 18º andar
01050-030 - São Paulo
www.lasproconsultores.com.br
Fone: +55-11-3211-3010
Fax: +55-11-3255-3727
72.910

Itália
Edoardo Ricci Avvocati
Via Visconti di Modrone nº 8/10
20122 - Milão
www.edoardoricci.it
Fone: + 39-02 79 47 65
Fax: + 39-02 78 44 97

Este documento é cópia do original, assinado digitalmente por ORESTE NESTOR DE SOUZA LASPRO e Tribunal de Justica do Estado de Sao Paulo, protocolado em 08/07/2019 às 08:57 , sob o número WJMJ19409925665
Para conferir o original, acesse o site https://esaj.tjsp.jus.br/pastadigital/pg/abrirConferenciaDocumento.do, informe o processo 1064813-83.2018.8.26.0100 e código 7710644.

LASPRO
CONSULTORES

Portaria / Controle de Acesso

Estacionamento

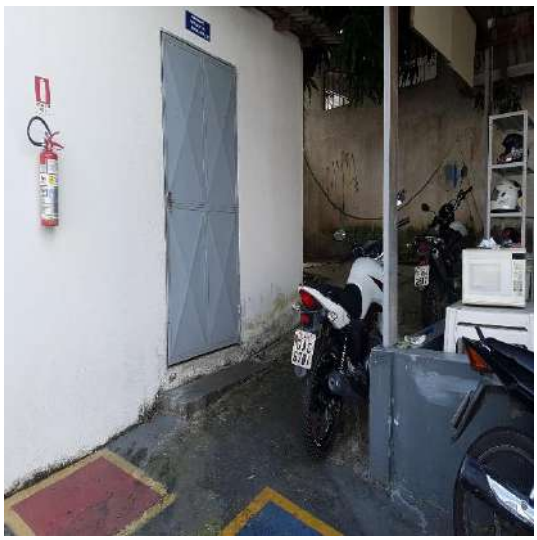

Copa / Refeitório

EK JP
Brasil
Rua Major Quedinho, 111 - 18º andar
01050-030 - São Paulo
www.lasproconsultores.com.br
Fone: +55-11-3211-3010
Fax: +55-11-3255-3727
72.910

Itália
Edoardo Ricci Avvocati
Via Visconti di Modrone nº 8/10
20122 - Milão
www.edoardoricci.it
Fone: + 39-02 79 47 65
Fax: + 39-02 78 44 97

Este documento é cópia do original, assinado digitalmente por ORESTE NESTOR DE SOUZA LASPRO e Tribunal de Justica do Estado de Sao Paulo, protocolado em 08/07/2019 às 08:57 , sob o número WJMJ19409925665
Para conferir o original, acesse o site https://esaj.tjsp.jus.br/pastadigital/pg/abrirConferenciaDocumento.do, informe o processo 1064813-83.2018.8.26.0100 e código 7710644.

LASPRO
CONSULTORES

Acessibilidade

EPI's

Primeiros Socorros

EK JP
Brasil
Rua Major Quedinho, 111 - 18º andar
01050-030 - São Paulo
www.lasproconsultores.com.br
Fone: +55-11-3211-3010
Fax: +55-11-3255-3727
72.910

Itália
Edoardo Ricci Avvocati
Via Visconti di Modrone nº 8/10
20122 - Milão
www.edoardoricci.it
Fone: + 39-02 79 47 65
Fax: + 39-02 78 44 97

Este documento é cópia do original, assinado digitalmente por ORESTE NESTOR DE SOUZA LASPRO e Tribunal de Justica do Estado de Sao Paulo, protocolado em 08/07/2019 às 08:57 , sob o número WJMJ19409925665
Para conferir o original, acesse o site https://esaj.tjsp.jus.br/pastadigital/pg/abrirConferenciaDocumento.do, informe o processo 1064813-83.2018.8.26.0100 e código 7710644.

LASPRO
CONSULTORES

Registrador de Ponto

Certificações

Higienização

Bebedouro

EK JP
Brasil
Rua Major Quedinho, 111 - 18º andar
01050-030 - São Paulo
www.lasproconsultores.com.br
Fone: +55-11-3211-3010
Fax: +55-11-3255-3727
72.910

Itália
Edoardo Ricci Avvocati
Via Visconti di Modrone nº 8/10
20122 - Milão
www.edoardoricci.it
Fone: + 39-02 79 47 65
Fax: + 39-02 78 44 97

Este documento é cópia do original, assinado digitalmente por ORESTE NESTOR DE SOUZA LASPRO e Tribunal de Justica do Estado de Sao Paulo, protocolado em 08/07/2019 às 08:57 , sob o número WJMJ19409925665
Para conferir o original, acesse o site https://esaj.tjsp.jus.br/pastadigital/pg/abrirConferenciaDocumento.do, informe o processo 1064813-83.2018.8.26.0100 e código 7710644.

LASPRO
CONSULTORES

Área de Descanso

Empilhadeira

Depósito de Equipamentos

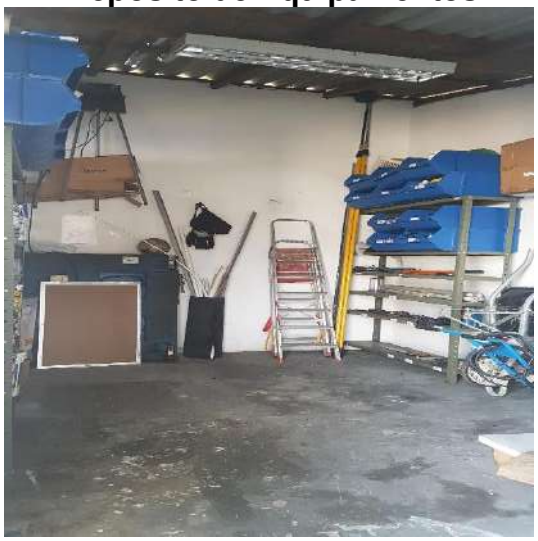

Depósito de Resíduos

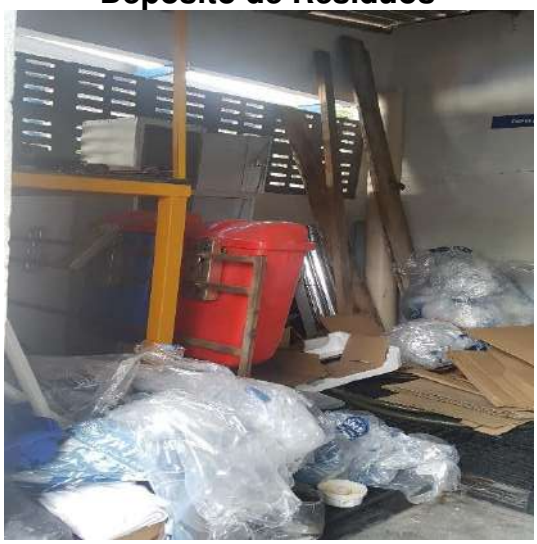

Resíduos p/ Venda

EK JP
Brasil
Rua Major Quedinho, 111 - 18º andar
01050-030 - São Paulo
www.lasproconsultores.com.br
Fone: +55-11-3211-3010
Fax: +55-11-3255-3727
72.910

Itália
Edoardo Ricci Avvocati
Via Visconti di Modrone nº 8/10
20122 - Milão
www.edoardoricci.it
Fone: + 39-02 79 47 65
Fax: + 39-02 78 44 97

Este documento é cópia do original, assinado digitalmente por ORESTE NESTOR DE SOUZA LASPRO e Tribunal de Justica do Estado de Sao Paulo, protocolado em 08/07/2019 às 08:57 , sob o número WJMJ19409925665
Para conferir o original, acesse o site https://esaj.tjsp.jus.br/pastadigital/pg/abrirConferenciaDocumento.do, informe o processo 1064813-83.2018.8.26.0100 e código 7710644.

LASPRO
CONSULTORES

Almoxarifado

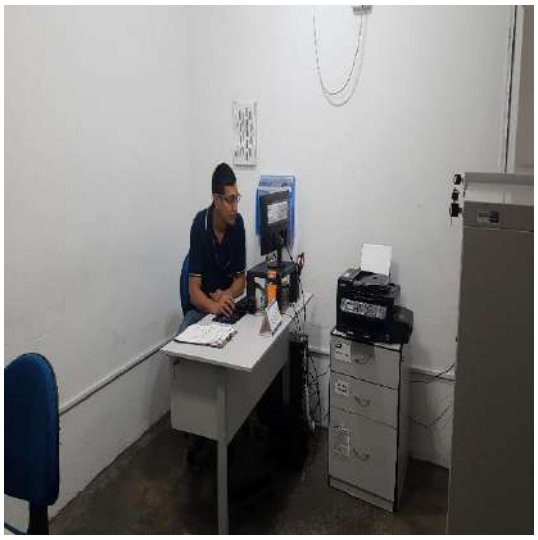

Manutenção

Segurança do Trabalho

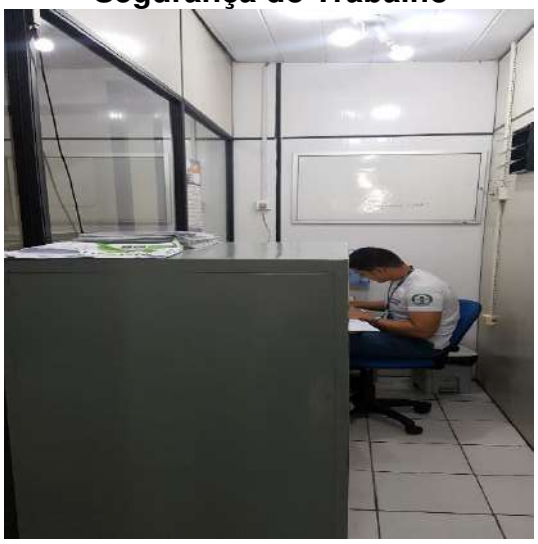

Compras

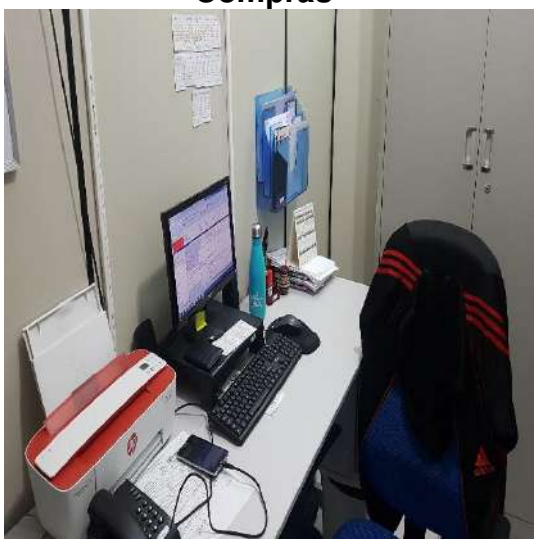

Recursos Humanos

Controle de Qualidade

EK JP
Brasil
Rua Major Quedinho, 111 - 18º andar
01050-030 - São Paulo
www.lasproconsultores.com.br
Fone: +55-11-3211-3010
Fax: +55-11-3255-3727
72.910

Itália
Edoardo Ricci Avvocati
Via Visconti di Modrone nº 8/10
20122 - Milão
www.edoardoricci.it
Fone: + 39-02 79 47 65
Fax: + 39-02 78 44 97

Este documento é cópia do original, assinado digitalmente por ORESTE NESTOR DE SOUZA LASPRO e Tribunal de Justica do Estado de Sao Paulo, protocolado em 08/07/2019 às 08:57 , sob o número WJMJ19409925665
Para conferir o original, acesse o site https://esaj.tjsp.jus.br/pastadigital/pg/abrirConferenciaDocumento.do, informe o processo 1064813-83.2018.8.26.0100 e código 7710644.

LASPRO
CONSULTORES

Contabilidade / Fiscal

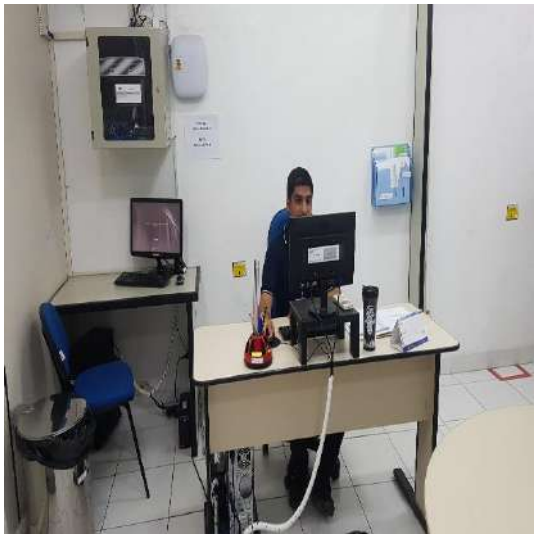

Laboratório

EK JP
Brasil
Rua Major Quedinho, 111 - 18º andar
01050-030 - São Paulo
www.lasproconsultores.com.br
Fone: +55-11-3211-3010
Fax: +55-11-3255-3727
72.910

Itália
Edoardo Ricci Avvocati
Via Visconti di Modrone nº 8/10
20122 - Milão
www.edoardoricci.it
Fone: + 39-02 79 47 65
Fax: + 39-02 78 44 97

Este documento é cópia do original, assinado digitalmente por ORESTE NESTOR DE SOUZA LASPRO e Tribunal de Justica do Estado de Sao Paulo, protocolado em 08/07/2019 às 08:57 , sob o número WJMJ19409925665
Para conferir o original, acesse o site https://esaj.tjsp.jus.br/pastadigital/pg/abrirConferenciaDocumento.do, informe o processo 1064813-83.2018.8.26.0100 e código 7710644.

LASPRO
CONSULTORES

Embalagens

Matéria-Prima

EK JP
Brasil
Rua Major Quedinho, 111 - 18º andar
01050-030 - São Paulo
www.lasproconsultores.com.br
Fone: +55-11-3211-3010
Fax: +55-11-3255-3727
72.910

Itália
Edoardo Ricci Avvocati
Via Visconti di Modrone nº 8/10
20122 - Milão
www.edoardoricci.it
Fone: + 39-02 79 47 65
Fax: + 39-02 78 44 97

Este documento é cópia do original, assinado digitalmente por ORESTE NESTOR DE SOUZA LASPRO e Tribunal de Justica do Estado de Sao Paulo, protocolado em 08/07/2019 às 08:57 , sob o número WJMJ19409925665
Para conferir o original, acesse o site https://esaj.tjsp.jus.br/pastadigital/pg/abrirConferenciaDocumento.do, informe o processo 1064813-83.2018.8.26.0100 e código 7710644.

LASPRO
CONSULTORES

Produção

Lotes Aprovados

EK JP
Brasil
Rua Major Quedinho, 111 - 18º andar
01050-030 - São Paulo
www.lasproconsultores.com.br
Fone: +55-11-3211-3010
Fax: +55-11-3255-3727
72.910

Itália
Edoardo Ricci Avvocati
Via Visconti di Modrone nº 8/10
20122 - Milão
www.edoardoricci.it
Fone: + 39-02 79 47 65
Fax: + 39-02 78 44 97

Este documento é cópia do original, assinado digitalmente por ORESTE NESTOR DE SOUZA LASPRO e Tribunal de Justica do Estado de Sao Paulo, protocolado em 08/07/2019 às 08:57 , sob o número WJMJ19409925665
Para conferir o original, acesse o site https://esaj.tjsp.jus.br/pastadigital/pg/abrirConferenciaDocumento.do, informe o processo 1064813-83.2018.8.26.0100 e código 7710644.

LASPRO
CONSULTORES

Produtos Acabados

ETA – ETE

EK JP
Brasil
Rua Major Quedinho, 111 - 18º andar
01050-030 - São Paulo
www.lasproconsultores.com.br
Fone: +55-11-3211-3010
Fax: +55-11-3255-3727
72.910

Itália
Edoardo Ricci Avvocati
Via Visconti di Modrone nº 8/10
20122 - Milão
www.edoardoricci.it
Fone: + 39-02 79 47 65
Fax: + 39-02 78 44 97

Este documento é cópia do original, assinado digitalmente por ORESTE NESTOR DE SOUZA LASPRO e Tribunal de Justica do Estado de Sao Paulo, protocolado em 08/07/2019 às 08:57 , sob o número WJMJ19409925665
Para conferir o original, acesse o site https://esaj.tjsp.jus.br/pastadigital/pg/abrirConferenciaDocumento.do, informe o processo 1064813-83.2018.8.26.0100 e código 7710644.

LASPRO
CONSULTORES

Preposto: Pedro Roberto da Silva

Dettal – Part Participações, Importação, Exportação e Comércio Ltda

Data: 26/06/19

Local: Rua Silveira Martins, nr. 112 – Cj. 24 – 01019 -000 – Bairro Sé – São Paulo – SP

Preposto: Pedro Roberto da Silva

127. As visitas foram conduzidas pelo Sr. Ivan Carlos de Oliveira, Consultor da Turn Assessoria, e acompanhadas pelo Sr. Agnaldo Lopes de Castro, Contador do Grupo Dolly.

Entrada

Este documento é cópia do original, assinado digitalmente por ORESTE NESTOR DE SOUZA LASPRO e Tribunal de Justica do Estado de Sao Paulo, protocolado em 08/07/2019 às 08:57 , sob o número WJMJ19409925665
Para conferir o original, acesse o site https://esaj.tjsp.jus.br/pastadigital/pg/abrirConferenciaDocumento.do, informe o processo 1064813-83.2018.8.26.0100 e código 7710644.

LASPRO
CONSULTORES

Escritório

Preposto: Pedro Roberto da Silva

EK JP
Brasil
Rua Major Quedinho, 111 - 18º andar
01050-030 - São Paulo
www.lasproconsultores.com.br
Fone: +55-11-3211-3010
Fax: +55-11-3255-3727
72.910

Itália
Edoardo Ricci Avvocati
Via Visconti di Modrone nº 8/10
20122 - Milão
www.edoardoricci.it
Fone: + 39-02 79 47 65
Fax: + 39-02 78 44 97

Este documento é cópia do original, assinado digitalmente por ORESTE NESTOR DE SOUZA LASPRO e Tribunal de Justica do Estado de Sao Paulo, protocolado em 08/07/2019 às 08:57 , sob o número WJMJ19409925665
Para conferir o original, acesse o site https://esaj.tjsp.jus.br/pastadigital/pg/abrirConferenciaDocumento.do, informe o processo 1064813-83.2018.8.26.0100 e código 7710644.

LASPRO
CONSULTORES

Empare – Empresa Paulista de Refrigerantes Ltda

Local: Avenida Andromeda, nr. 885 – Cj. 2801 – 06473-000 – Bairro Green Valley Alphaville – Barueri – SP

Preposto: Pedro Roberto da Silva

Data: 26/06/19

Entrada

Recepção

Escritório

EK JP
Brasil
Rua Major Quedinho, 111 - 18º andar
01050-030 - São Paulo
www.lasproconsultores.com.br
Fone: +55-11-3211-3010
Fax: +55-11-3255-3727
72.910

Itália
Edoardo Ricci Avvocati
Via Visconti di Modrone nº 8/10
20122 - Milão
www.edoardoricci.it
Fone: + 39-02 79 47 65
Fax: + 39-02 78 44 97

Este documento é cópia do original, assinado digitalmente por ORESTE NESTOR DE SOUZA LASPRO e Tribunal de Justica do Estado de Sao Paulo, protocolado em 08/07/2019 às 08:57 , sob o número WJMJ19409925665
Para conferir o original, acesse o site https://esaj.tjsp.jus.br/pastadigital/pg/abrirConferenciaDocumento.do, informe o processo 1064813-83.2018.8.26.0100 e código 7710644.

LASPRO
CONSULTORES

Arquivos

Tecnologia da Informação

Copa

EK JP
Brasil
Rua Major Quedinho, 111 - 18º andar
01050-030 - São Paulo
www.lasproconsultores.com.br
Fone: +55-11-3211-3010
Fax: +55-11-3255-3727
72.910

Itália
Edoardo Ricci Avvocati
Via Visconti di Modrone nº 8/10
20122 - Milão
www.edoardoricci.it
Fone: + 39-02 79 47 65
Fax: + 39-02 78 44 97

Este documento é cópia do original, assinado digitalmente por ORESTE NESTOR DE SOUZA LASPRO e Tribunal de Justica do Estado de Sao Paulo, protocolado em 08/07/2019 às 08:57 , sob o número WJMJ19409925665
Para conferir o original, acesse o site https://esaj.tjsp.jus.br/pastadigital/pg/abrirConferenciaDocumento.do, informe o processo 1064813-83.2018.8.26.0100 e código 7710644.

LASPRO
CONSULTORES

Preposto: Pedro Roberto da Silva

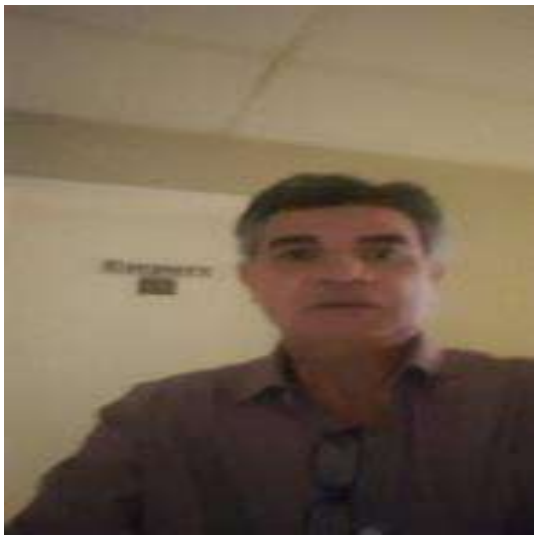

Brabeb – Brasil Bebidas Eireli

Local: Avenida Andromeda, nr. 885 – Cj. 217 – 06473-000 – Bairro Green Valley Alphaville – Barueri – SP

Preposto: Pedro Roberto da Silva

Data: 26/06/19

Escritório

EK JP
Brasil
Rua Major Quedinho, 111 - 18º andar
01050-030 - São Paulo
www.lasproconsultores.com.br
Fone: +55-11-3211-3010
Fax: +55-11-3255-3727
72.910

Itália
Edoardo Ricci Avvocati
Via Visconti di Modrone nº 8/10
20122 - Milão
www.edoardoricci.it
Fone: + 39-02 79 47 65
Fax: + 39-02 78 44 97

Este documento é cópia do original, assinado digitalmente por ORESTE NESTOR DE SOUZA LASPRO e Tribunal de Justica do Estado de Sao Paulo, protocolado em 08/07/2019 às 08:57 , sob o número WJMJ19409925665
Para conferir o original, acesse o site https://esaj.tjsp.jus.br/pastadigital/pg/abrirConferenciaDocumento.do, informe o processo 1064813-83.2018.8.26.0100 e código 7710644.

LASPRO
CONSULTORES

Sanitário

Preposto: Pedro Roberto da Silva

Empare – Empresa Paulista de Refrigerantes Ltda

Local: Avenida dos Aeronautas, nr. 500 – 18280-452 – Bairro Jardim Aeroporto – Tatuí – SP

Responsável: Sr. Laerte Codonho

Preposto: Pedro Roberto da Silva

Data: 26/06/2019

128. A produção está paralisada. A empresa mantém 2 (dois) funcionários na área administrativa e 1 (um) no trabalho de manutenção.

Este documento é cópia do original, assinado digitalmente por ORESTE NESTOR DE SOUZA LASPRO e Tribunal de Justica do Estado de Sao Paulo, protocolado em 08/07/2019 às 08:57 , sob o número WJMJ19409925665
Para conferir o original, acesse o site https://esaj.tjsp.jus.br/pastadigital/pg/abrirConferenciaDocumento.do, informe o processo 1064813-83.2018.8.26.0100 e código 7710644.

LASPRO
CONSULTORES

Entrada / Portaria

Estacionamento

Recepções

EK JP
Brasil
Rua Major Quedinho, 111 - 18º andar
01050-030 - São Paulo
www.lasproconsultores.com.br
Fone: +55-11-3211-3010
Fax: +55-11-3255-3727
72.910

Itália
Edoardo Ricci Avvocati
Via Visconti di Modrone nº 8/10
20122 - Milão
www.edoardoricci.it
Fone: + 39-02 79 47 65
Fax: + 39-02 78 44 97

Este documento é cópia do original, assinado digitalmente por ORESTE NESTOR DE SOUZA LASPRO e Tribunal de Justica do Estado de Sao Paulo, protocolado em 08/07/2019 às 08:57 , sob o número WJMJ19409925665
Para conferir o original, acesse o site https://esaj.tjsp.jus.br/pastadigital/pg/abrirConferenciaDocumento.do, informe o processo 1064813-83.2018.8.26.0100 e código 7710644.

LASPRO
CONSULTORES

Cozinha / Refeitório

EK JP
Brasil
Rua Major Quedinho, 111 - 18º andar
01050-030 - São Paulo
www.lasproconsultores.com.br
Fone: +55-11-3211-3010
Fax: +55-11-3255-3727
72.910

Itália
Edoardo Ricci Avvocati
Via Visconti di Modrone nº 8/10
20122 - Milão
www.edoardoricci.it
Fone: + 39-02 79 47 65
Fax: + 39-02 78 44 97

Este documento é cópia do original, assinado digitalmente por ORESTE NESTOR DE SOUZA LASPRO e Tribunal de Justica do Estado de Sao Paulo, protocolado em 08/07/2019 às 08:57 , sob o número WJMJ19409925665
Para conferir o original, acesse o site https://esaj.tjsp.jus.br/pastadigital/pg/abrirConferenciaDocumento.do, informe o processo 1064813-83.2018.8.26.0100 e código 7710644.

LASPRO
CONSULTORES

Área Administrativa

EK JP
Brasil
Rua Major Quedinho, 111 - 18º andar
01050-030 - São Paulo
www.lasproconsultores.com.br
Fone: +55-11-3211-3010
Fax: +55-11-3255-3727
72.910

Itália
Edoardo Ricci Avvocati
Via Visconti di Modrone nº 8/10
20122 - Milão
www.edoardoricci.it
Fone: + 39-02 79 47 65
Fax: + 39-02 78 44 97

Este documento é cópia do original, assinado digitalmente por ORESTE NESTOR DE SOUZA LASPRO e Tribunal de Justica do Estado de Sao Paulo, protocolado em 08/07/2019 às 08:57 , sob o número WJMJ19409925665
Para conferir o original, acesse o site https://esaj.tjsp.jus.br/pastadigital/pg/abrirConferenciaDocumento.do, informe o processo 1064813-83.2018.8.26.0100 e código 7710644.

LASPRO
CONSULTORES

Fábrica

EK JP
Brasil
Rua Major Quedinho, 111 - 18º andar
01050-030 - São Paulo
www.lasproconsultores.com.br
Fone: +55-11-3211-3010
Fax: +55-11-3255-3727
72.910

Itália
Edoardo Ricci Avvocati
Via Visconti di Modrone nº 8/10
20122 - Milão
www.edoardoricci.it
Fone: + 39-02 79 47 65
Fax: + 39-02 78 44 97

Este documento é cópia do original, assinado digitalmente por ORESTE NESTOR DE SOUZA LASPRO e Tribunal de Justica do Estado de Sao Paulo, protocolado em 08/07/2019 às 08:57 , sob o número WJMJ19409925665
Para conferir o original, acesse o site https://esaj.tjsp.jus.br/pastadigital/pg/abrirConferenciaDocumento.do, informe o processo 1064813-83.2018.8.26.0100 e código 7710644.

LASPRO
CONSULTORES

EK JP
Brasil
Rua Major Quedinho, 111 - 18º andar
01050-030 - São Paulo
www.lasproconsultores.com.br
Fone: +55-11-3211-3010
Fax: +55-11-3255-3727
72.910

Itália
Edoardo Ricci Avvocati
Via Visconti di Modrone nº 8/10
20122 - Milão
www.edoardoricci.it
Fone: + 39-02 79 47 65
Fax: + 39-02 78 44 97

Este documento é cópia do original, assinado digitalmente por ORESTE NESTOR DE SOUZA LASPRO e Tribunal de Justica do Estado de Sao Paulo, protocolado em 08/07/2019 às 08:57 , sob o número WJMJ19409925665
Para conferir o original, acesse o site https://esaj.tjsp.jus.br/pastadigital/pg/abrirConferenciaDocumento.do, informe o processo 1064813-83.2018.8.26.0100 e código 7710644.

LASPRO
CONSULTORES

Pátio

EK JP
Brasil
Rua Major Quedinho, 111 - 18º andar
01050-030 - São Paulo
www.lasproconsultores.com.br
Fone: +55-11-3211-3010
Fax: +55-11-3255-3727
72.910

Itália
Edoardo Ricci Avvocati
Via Visconti di Modrone nº 8/10
20122 - Milão
www.edoardoricci.it
Fone: + 39-02 79 47 65
Fax: + 39-02 78 44 97

Este documento é cópia do original, assinado digitalmente por ORESTE NESTOR DE SOUZA LASPRO e Tribunal de Justica do Estado de Sao Paulo, protocolado em 08/07/2019 às 08:57 , sob o número WJMJ19409925665
Para conferir o original, acesse o site https://esaj.tjsp.jus.br/pastadigital/pg/abrirConferenciaDocumento.do, informe o processo 1064813-83.2018.8.26.0100 e código 7710644.

LASPRO
CONSULTORES

EK JP
Brasil
Rua Major Quedinho, 111 - 18º andar
01050-030 - São Paulo
www.lasproconsultores.com.br
Fone: +55-11-3211-3010
Fax: +55-11-3255-3727
72.910

Itália
Edoardo Ricci Avvocati
Via Visconti di Modrone nº 8/10
20122 - Milão
www.edoardoricci.it
Fone: + 39-02 79 47 65
Fax: + 39-02 78 44 97

Este documento é cópia do original, assinado digitalmente por ORESTE NESTOR DE SOUZA LASPRO e Tribunal de Justica do Estado de Sao Paulo, protocolado em 08/07/2019 às 08:57 , sob o número WJMJ19409925665
Para conferir o original, acesse o site https://esaj.tjsp.jus.br/pastadigital/pg/abrirConferenciaDocumento.do, informe o processo 1064813-83.2018.8.26.0100 e código 7710644.

LASPRO
CONSULTORES

Preposto: Pedro Roberto da Silva

III – CONCLUSÃO

129. Cabe mencionar que fora informado que os representantes das recuperandas estão realizando conciliações contábeis, de forma a conter informações fidedignas, mas que não abrangeram o período do presente relatório.

130. Sendo o que tinha para o momento, essa Administradora Judicial se coloca a inteira disposição de Vossa Excelência, dos nobres advogados das Recuperandas, dos credores, bem como do ilustre representante do Ministério Público para quaisquer esclarecimentos que se façam necessários.

Termos em que, pede deferimento.
São Paulo, 04 de julho de 2019.

LASPRO CONSULTORES LTDA.
Administradora Judicial
Oreste Nestor de Souza Laspro
OAB/SP nº 98.628

EK JP
Brasil
Rua Major Quedinho, 111 - 18º andar
01050-030 - São Paulo
www.lasproconsultores.com.br
Fone: +55-11-3211-3010
Fax: +55-11-3255-3727
72.910

Itália
Edoardo Ricci Avvocati
Via Visconti di Modrone nº 8/10
20122 - Milão
www.edoardoricci.it
Fone: + 39-02 79 47 65
Fax: + 39-02 78 44 97

Este documento é cópia do original, assinado digitalmente por ORESTE NESTOR DE SOUZA LASPRO e Tribunal de Justica do Estado de Sao Paulo, protocolado em 08/07/2019 às 08:57 , sob o número WJMJ19409925665
Para conferir o original, acesse o site https://esaj.tjsp.jus.br/pastadigital/pg/abrirConferenciaDocumento.do, informe o processo 1064813-83.2018.8.26.0100 e código 7710644.