

**EXCELENTÍSSIMO SENHOR DOUTOR JUIZ DE DIREITO DA 3ª VARA  
CÍVEL DA COMARCA DE GUARULHOS, SP.**

### **Recuperação Judicial**

**Processo nº 1034429-27.2016.8.26.0224**

**ORESTE NESTOR DE SOUZA LASPRO**, nomeado Administrador Judicial nos presentes autos da Recuperação Judicial requerida por **HIPALA HIDROGENAÇÃO E INGREDIENTES LTDA.**, doravante “Recuperanda”, em curso perante esse R. Juízo, vem à presença de Vossa Excelência, com fulcro no artigo 22, II, “a” e “c”, da Lei de Recuperação de Empresas e Falências nº 11.101/2005, apresentar o **Relatório das Atividades da Recuperanda**, referente ao período de **novembro e dezembro de 2018**.

1. Cabe observar que a Recuperanda é a responsável pelo fornecimento das informações acerca de suas atividades contempladas neste Relatório, inclusive sob as penas do artigo 171, da Lei nº 11.101/05.

2. A situação operacional e financeira da Recuperanda é apresentada a partir da análise dos documentos que lhe foram solicitados, como segue: **(A)** Balanço Patrimonial; **(B)** Demonstração do Resultado do Exercício; **(C)** Análise de Índices; **(D)** Funcionários; **(E)** Impostos.

## **I - DA SITUAÇÃO ECONÔMICO-FINANCEIRA DA RECUPERANDA:**

### **A. Balanço Patrimonial**

3. Seguem os balanços patrimoniais dos meses de outubro, mês analisados em relatório anterior, a dezembro de 2018 compilados dos balancetes mensais disponibilizados pela recuperanda.

4. Houve uma queda de 33% nas disponibilidades da Recuperanda, que encerrou dezembro com R\$ 8.473 (oito mil, quatrocentos e setenta e três reais). Verificamos que a movimentação mensal da rubrica foi de aproximadamente R\$ 3.700.000 (três milhões e setecentos mil reais) entre entradas e saídas.

5. O saldo da rubrica “Clientes” aumentou 7%, em relação a outubro, e encerrou 2018 com o montante de R\$ 4.904.462 (quatro milhões, novecentos e quatro mil, quatrocentos e sessenta e dois reais) em aberto. Não sendo possível verificar qual a representatividade de cada cliente, devido à falta de abertura da rubrica.

6. Houve o acréscimo na rubrica “Imobilizado”, na alínea que se refere a computadores e acessórios. Também verificamos que todo mês estão sendo contabilizados R\$ 2.452 (dois mil, quatrocentos e cinquenta e dois reais) referente a consorcio em andamento. Considerando a depreciação que está sendo realizada mensalmente, a Recuperanda possui no total a rubrica o montante de R\$ 238.372 (duzentos e trinta e oito mil, trezentos e setenta e dois reais).

**LASPRO**  
ADVOGADOS ASSOCIADOS

<b>Balço Patrimonial</b>	<b>out/18</b>	<b>nov/18</b>	<b>dez/18</b>
<b>Ativo</b>	<b>6.022.865</b>	<b>6.326.614</b>	<b>6.303.185</b>
<b>Circulante</b>	<b>5.399.949</b>	<b>5.706.362</b>	<b>5.682.865</b>
Disponível	12.599	10.781	8.473
Clientes	4.577.365	4.977.080	4.904.462
Estoques	562.331	438.078	489.808
Outros Creditos	247.655	280.423	280.122
<b>Não Circulante</b>	<b>622.915</b>	<b>620.251</b>	<b>620.321</b>
Emprestimos Compulsorio	381.948	381.948	381.948
Imobilizado	714.054	716.506	721.061
(-) Depreciação Acumulada	- 473.087	- 478.203	- 482.689

7. Apesar do passivo, tanto circulante quanto não circulante, ter sofrido um acréscimo durante 2018, o montante disponível para liquidação de suas dívidas também aumentaram, e o endividamento geral que em janeiro indicava 164%, passou a apresentar 142% em dezembro de 2018.

8. A maior variação ocorreu na rubrica "Provisões", que decresceu 41% em dezembro, indicando que houve o pagamento do 13º salário devido aos funcionários. O saldo remanescente refere-se a provisão de férias e encargos trabalhistas no total de R\$ 64.785 (sessenta e quatro mil, setecentos e oitenta e cinco reais).

9. Considerando os meses anteriores, a Recuperanda possuía em dezembro um prejuízo acumulado de R\$ 2.658.567 (dois milhões, seiscentos e cinquenta e oito mil, quinhentos e sessenta e sete reais).

<b>Balço Patrimonial</b>	<b>out/18</b>	<b>nov/18</b>	<b>dez/18</b>
<b>Passivo</b>	<b>6.022.865</b>	<b>6.326.614</b>	<b>6.303.185</b>
<b>Circulante</b>	<b>5.270.532</b>	<b>5.492.573</b>	<b>5.568.035</b>
Fornecedores	2.352.033	2.455.214	2.564.148
Obrigações Trabalhistas	297.764	310.369	331.509
Obrigações Tributarias	1.473.276	1.595.482	1.602.443
Parcelamentos	1.029.703	1.013.090	996.451
Provisões	109.057	109.720	64.785
Outras Obrigações	8.699	8.699	8.699
<b>Não Circulante</b>	<b>3.338.574</b>	<b>3.338.574</b>	<b>3.373.717</b>
Emprestimos E Financiamentos	3.338.574	3.338.574	3.373.717
<b>Patrimônio Líquido</b>	<b>- 2.586.241</b>	<b>- 2.504.533</b>	<b>- 2.638.567</b>
Capital Social	20.000	20.000	20.000
Reservas De Lucro	3.357.427	3.357.427	3.357.427
(-) Prejuizo Acumulado	- 5.972.276	- 5.972.276	- 5.972.276
<b>Resultado do Exercício</b>	<b>8.608</b>	<b>90.316</b>	<b>- 43.718</b>

## B. Demonstração do Resultado do Exercício

10. A Demonstração de Resultado a seguir, demonstra as variações mensais do exercício de 2018, com os valores acumulados na coluna final.

11. As receitas e deduções mantiveram a linearidade dos últimos meses e acumulou em 2018 a receita líquida de R\$ 25.907.875 (vinte e cinco milhões, novecentos e sete mil, oitocentos e setenta e cinco reais).

12. A Recuperanda acumulou em 2018 o lucro de R\$ 658.040 (seiscentos e cinquenta e oito mil e quarenta reais).

Demonstração de Resultado	out/18	nov/18	dez/18	2018
<b>Receita Bruta</b>	<b>2.674.059</b>	<b>2.906.066</b>	<b>2.328.543</b>	<b>30.807.082</b>
Receita	2.674.059	2.906.066	2.328.543	30.807.082
(-) Deduções	- 125.227	- 312.145	- 121.358	- 959.645
(-) Impostos	- 336.971	- 395.937	- 325.480	- 3.939.563
<b>Receita Líquida</b>	<b>2.211.861</b>	<b>2.197.984</b>	<b>1.881.705</b>	<b>25.907.875</b>
(-) Custo	- 1.583.343	- 1.507.433	- 1.449.352	- 18.405.099
<b>Resultado Operacional Bruto</b>	<b>628.518</b>	<b>690.550</b>	<b>432.354</b>	<b>7.502.775</b>
<b>Despesas Operacionais</b>	<b>- 568.601</b>	<b>- 536.059</b>	<b>- 567.292</b>	<b>- 6.124.692</b>
(-) Despesas Com Vendas	- 323.025	- 321.724	- 283.186	- 3.905.188
(-) Despesas Gerais	- 241.192	- 212.205	- 279.583	- 2.196.964
(-) Despesas Tributárias	- 4.383	- 2.130	- 4.523	- 22.541
<b>Resultado Operacional Líquido</b>	<b>59.917</b>	<b>154.491</b>	<b>- 134.938</b>	<b>1.378.083</b>
(-) Despesa Financeira	- 148.929	- 143.938	- 148.494	- 1.005.389
Receitas Financeiras	-	-	-	1
<b>Resultado Financeiro</b>	<b>- 148.929</b>	<b>- 143.938</b>	<b>- 148.494</b>	<b>- 1.005.389</b>
<b>Resultado Não Operacional</b>	<b>100.339</b>	<b>108.901</b>	<b>108.933</b>	<b>526.855</b>
Outras Receitas	100.339	109.057	109.720	540.825
(-) Outras Despesas	-	- 156	- 786	- 13.970
<b>Resultado antes do IR e CSLL</b>	<b>11.327</b>	<b>119.455</b>	<b>- 174.499</b>	<b>899.549</b>
Irpj E Csll	- 2.718	- 37.747	40.466	- 241.510
<b>Resultado Líquido do Exercício</b>	<b>8.608</b>	<b>81.707</b>	<b>- 134.033</b>	<b>658.040</b>

## II – DA SITUAÇÃO OPERACIONAL:

### C. Análise de índices

**LASPRO**  
ADVOGADOS ASSOCIADOS

13. O índice de liquidez corrente, que considera os ativos circulantes para cobrir as dívidas a curto prazo, indicaram que a Recuperanda possuía R\$ 1,02 (um real e dois centavos) para cada R\$ 1,00 (um real) devido em dezembro, isso pois 38% de do passivo está contabilizado a longo prazo.

14. Considerando as dívidas a curto e longo prazo, o índice de liquidez geral indica que a Recuperanda possui R\$ 0,68 (sessenta e oito centavos) para cada R\$ 1,00 (um real) devido em dezembro.

#### **D. Funcionários**

15. Foram disponibilizados a folha de pagamento sintética, relatórios de provisão de 13º salários e férias, recibo de pro labore, recibo de afastados referente aos meses analisados. Em novembro foi apresentada também a guia e comprovante referente a FGTS, contribuição sindical e INSS.

16. Não houve variação na quantidade de colaboradores de outubro, mantendo 22 colaboradores ativos.

Funcionários	jan/18	fev/18	mar/18	abr/18	mai/18	jun/18	jul/18	ago/18	set/18	out/18	nov/18	dez/18
Quantidade	23	23	23	23	23	N/I	N/I	22	N/I	22	22	22

*N/I - Não Informado*

#### **E. Impostos**

17. Foram disponibilizados os livros de entrada e saída referente ao mês de novembro e dezembro.

18. Em novembro foram apresentados os recibos de DCTF e SPED e foi possível identificar os valores declarados no balancete da Recuperanda.

### **III – DILIGENCIA**

**LASPRO**  
ADVOGADOS ASSOCIADOS

19. O preposto do administrador judicial, Pedro Roberto da Silva, realizou visita, no dia 07/01/2019, ao escritório e a fábrica, localizados na Rua Francisco Santos, 39 – CEP 07250-220 – Jd. Aracilia - Guarulhos, SP.

20. A visita foi conduzida pelo Sr. Carlos, responsável pela área administrativa. O número de funcionários continua estável e os salários e os encargos estão em dia.

21. O faturamento no mês de dezembro teve uma queda, uma oscilação normal no mercado em que a Hipala atua. Conseqüentemente, a empresa está com um estoque maior para atender a demanda dos próximos meses.

22. O sócio Carlos Eduardo Gomes continua afastado por problemas médicos.

23. Por fim, informou que a Hipala está negociando com fornecedores adiantamentos de valores referentes aos pagamentos do Plano de Recuperação Judicial.

### Recepção



### Estacionamento

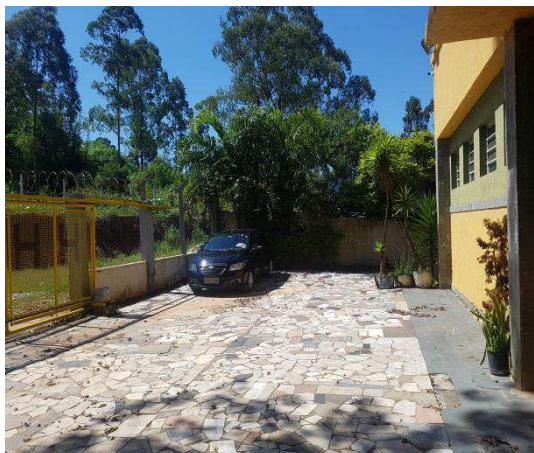

### Visão da Empresa



**Área Comercial**



**Área Administrativa**



**Amostras / Arquivos**



**Laboratório**





**Cozinha**



**Refeitório**



**Prevenção**



**Registrador de Ponto**



**Tecnologia da Informação**



### Embalagens



### Estoque



# LASPRO

ADVOGADOS ASSOCIADOS



## Produção



**LASPRO**  
ADVOGADOS ASSOCIADOS



**Balança**

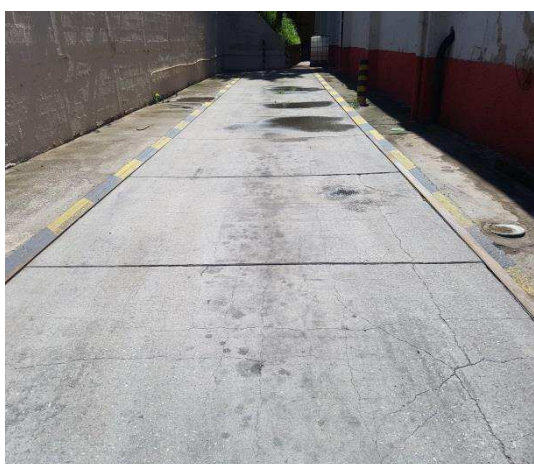

**Preposto: Pedro Roberto da Silva**



### III – SOLICITAÇÕES

24. Pede-se os esclarecimentos da Recuperanda a respeito do saldo da rubrica “Clientes” que aumentou 7%, em relação a outubro, e encerrou 2018 com o montante de R\$ 4.904.462 (quatro milhões,

**LASPRO**  
ADVOGADOS ASSOCIADOS

novecentos e quatro mil, quatrocentos e sessenta e dois reais) em aberto, não sendo possível verificar qual a representatividade de cada cliente, devido à falta de abertura da rubrica.

25. Igualmente, pede-se os esclarecimentos formais da Recuperanda sobre a negociação com fornecedores a respeito de adiantamentos de valores referentes aos pagamentos do Plano de Recuperação Judicial.

#### **IV – ENCERRAMENTO**

26. Sendo o que havia para o momento, este Administrador Judicial permanece à inteira disposição deste R. Juízo para quaisquer esclarecimentos que se façam necessário.

São Paulo, 11 de fevereiro de 2019.

  
**Oreste Nestor de Souza Laspro**  
**Administrador Judicial**  
**OAB/SP nº 98.628**

# DOC. 01

# NOVEMBRO

## Apuração de PIS/COFINS Não Cumulativo

**Razão Social :** (IPALA)- HIPALA HIDROGENACAO E INGREDIENTES LT

**Mês :** 11/2018

**C.N.P.J** 01.703.103/0001-80

	RECEITAS		CRÉDITOS
<b>Não Cumulativa</b>			
Aliquota Básica (CST 01)	2.906.065,82		Bens para Revenda 15.560,00
Aliquota diferenciada (CST 02)			Bens para produção/insumos 1.647.607,98
Por unidade de produto (CST 03)			Serviços
Subst.Tributária ZFM (CST 05)			Aquisições sem direito a crédito 11.250,00
1 - Receita Não Cumulativa Total	2.906.065,82		3 - Total de Compras 1.674.417,98
Receita não tributada no Mercado interno/Aliq Zero			Devolução de vendas 312.145,42
Receita de exportação			Estoque - Crédito presumido
<b>Cumulativa</b>			(+)Aluguéis
Aliquota Básica (CST 01)			(+)Arrendamento mercantil
Subst.Tributária (CST 05)			(+)Imobilizado - Deprec. Amortização 5.863,59
Subst.Tributária ZFM (CST 05)			(+)Imobilizado - Valor aquisição
2 - Receita Cumulativa Total			(+)Outros créditos
Receita não tributada no Mercado interno/Aliq Zero			4 - Total 5.863,59
Receita de exportação			Total dos Créditos (3+4) 1.981.176,99
<b>Receita Total</b>	<b>2.906.065,82</b>		Base Total para Unidade de Produto

APURAÇÕES	Não Cumulativo		Cumulativo	
	PIS	COFINS	PIS	COFINS
Contribuição	47.950,09	220.861,01		
(+) Devolução de Compras				
(+) Ajustes Acresc. Contrib.				
(-) Ajustes Redução Contrib.				
(-) Débito Diferido				
(+) Débito Diferido Per. Anterior				
(-) Crédito descontado	32.689,42	150.569,44		
(-) Custo Incorrido - Atv. Imobiliária				
(-) Custo Orçado - Atv. Imobiliária				
(-) Ajuste acréscimo Crédito				
(+) Ajuste redução Crédito				
(+) Crédito diferido				
(-) Outras deduções				
(-) Saldo a Compensar Período Anterior				
(+) Residuo Anterior				
(-) Retenções				
Saldo a Compensar				
<b>DARF</b>	<b>15.260,67</b>	<b>70.291,57</b>		

Este documento é cópia do original, assinado digitalmente por ORESTE NESTOR DE SOUZA LASPRO e Tribunal de Justiça do Estado de São Paulo, protocolado em 12/02/2019 às 11:42, sob o número WGRU19700538869. Para conferir o original, acesse o site <https://esaj.tjsp.jus.br/pastadigital/pg/abrirConferenciaDocumento.do>, informe o processo 1034429-27.2016.8.26.0224 e código 433D652.

**Registro de Apuração de I.C.M.S**

**Empresa :** HIPALA HIDROGENACAO E INGREDIENTES LT

**Insc. Est.:** 336444212113

**C.N.P.J.:** 01.703.103/0001-80

**Folha :** 23

**Mes ou Período/Ano :**11/2018

Débito do Imposto		Valores	
	Coluna Auxiliar	Somas	
001 - Por Saídas com Débito do Imposto		127.125,53	
002 - Ajustes a Débito		0,00	
003 - Outros Débitos		0,00	
004 - Estornos de Créditos		0,00	
005 - Total		127.125,53	
Crédito do Imposto			
006 - Por Entradas/Aquis. com Crédito do Imposto		138.761,77	
007 - Ajustes a Crédito		0,00	
008 - Outros Créditos		0,00	
ICMS S/ NFS SIMPLES NACIONAL	640,45	640,45	
009 - Estorno de Débito		0,00	
010 - Subtotal		139.402,22	
011 - Saldo Credor Período Anterior		247.654,57	
012 - Total		387.056,78	
Apuração de saldos			
013 - Saldo Devedor (Débito - Crédito)		0,00	
014 - Deduções		0,00	
015 - Imposto a Recolher		0,00	
016 - Saldo		259.931,22	

Informações Complementares				Guias de informação	
Guias de Recolhimento					
Número	Data	Valor	Orgão Arrecadador	Dt Entrega	Local de Entrega
Observação					

Resumo por Aliquota					
Entradas			Saídas		
Aliquota	Base de Calculo	Imposto	Base de Calculo	Imposto	
4,8	22.428,00	1.076,54	0,00	0,00	
7	0,00	0,00	447.130,00	31.299,10	
12	457.146,08	54.857,53	798.553,60	95.826,43	
18	460.154,06	82.827,71	0,00	0,00	

Este documento é cópia do original, assinado digitalmente por ORESTE NESTOR DE SOUZA LASPRO e Tribunal de Justiça do Estado de São Paulo, protocolado em 12/02/2019 às 11:42, sob o número WGRU19700538869. Para conferir o original, acesse o site https://esaj.tjsp.jus.br/pastadigital/pg/abrirConferenciaDocumento.do, informe o processo 1034429-27.2016.8.26.0224 e código 433D652.



Registro de Apuração de I.C.M.S

Empresa : HIPALA HIDROGENACAO E INGREDIENTES LT

Insc. Est.: 336444212113

C.N.P.J.: 01.703.103/0001-80

Folha : 22

Mes ou Período/Ano :11/2018

Codificação		Entradas Icms - Valores Fiscais			
Contab/Fiscal	Valores Contábeis	Operações com Crédito do Imposto		Operações sem Crédito do Imposto	
		Base Calculo	Imposto Creditado	Isentos /Nao Tribt	Outras
<b>1000 - Entradas e/ou Aquisição de Serviços no Estado</b>					
1.101	948.050,81	488.701,94	86.253,46	403.669,62	55.679,25
1.201	118.950,00	0,00	0,00	118.950,00	0,00
1.352	15.560,00	0,00	0,00	0,00	15.560,00
1.407	760,00	0,00	0,00	0,00	760,00
1.556	32.619,99	0,00	0,00	0,00	32.619,99
1.908	1.382,50	0,00	0,00	1.382,50	0,00
<b>Sub-Total</b>	<b>1.117.323,30</b>	<b>488.701,94</b>	<b>86.253,46</b>	<b>524.002,12</b>	<b>104.619,24</b>
<b>2000 - Entradas e/ou Aquisição de Serviços de outros Estados</b>					
2.101	751.915,66	333.066,60	38.353,16	418.849,06	0,00
2.201	193.195,40	117.959,60	14.155,16	75.235,80	0,00
2.556	164,27	0,00	0,00	0,00	164,27
<b>Sub-Total</b>	<b>945.275,33</b>	<b>451.026,20</b>	<b>52.508,32</b>	<b>494.084,86</b>	<b>164,27</b>
<b>Total</b>	<b>2.062.598,63</b>	<b>939.728,14</b>	<b>138.761,78</b>	<b>1.018.086,98</b>	<b>104.783,51</b>
Codificação		Saídas Icms - Valores Fiscais			
Contab/Fiscal	Valores Contábeis	Operações com Débito do Imposto		Operações sem Débito do Imposto	
		Base Calculo	Imposto Debitado	Isento/Nao Tribt	Outras
<b>5000 - Saidas e/ou Prestação de Serviços no Estado</b>					
5.101	556.059,42	0,00	0,00	556.059,42	0,00
5.910	59,40	0,00	0,00	59,40	0,00
<b>Sub-Total</b>	<b>556.118,82</b>	<b>0,00</b>	<b>0,00</b>	<b>556.118,82</b>	<b>0,00</b>
<b>6000 - Saidas e/ou Prestação de Serviços de outros Estados</b>					
6.101	2.350.006,40	1.245.683,60	127.125,53	1.104.322,80	0,00
<b>Sub-Total</b>	<b>2.350.006,40</b>	<b>1.245.683,60</b>	<b>127.125,53</b>	<b>1.104.322,80</b>	<b>0,00</b>
<b>Total</b>	<b>2.906.125,22</b>	<b>1.245.683,60</b>	<b>127.125,53</b>	<b>1.660.441,62</b>	<b>0,00</b>

Este documento é cópia do original, assinado digitalmente por ORESTE NESTOR DE SOUZA LASSP e Tribunal de Justiça do Estado de São Paulo, protocolado em 12/02/2019 às 11:42. Sob o número WGRU19700538869. Para conferir o original, acesse o site https://esaj.tjsp.jus.br/pastadigital/pg/abrirConferenciaDocumento.do, informe o processo 1034429-27.2016.8.26.0224 e código 433D652.

**Balanço Patrimonial**

Página: 1

HIPALA HIDROGENACAO E INGREDIENTES LT

CNPJ: 01.703.103/0001-80

Período : 01/01/2018 a 30/11/2018

**ATIVO**

Ativo	6.326.613,66
Circulante	5.706.362,35
Disponível	10.781,26
Numerario	5.215,81
Caixa	5.215,81
Bancos Conta Movimento	3.118,05
Banco Bradesco S/A	50,25
Banco Santander	50,00
Banco Itau S/A	3.017,80
Aplicações Financeiras	2.447,40
Banco Santander	2.447,40
REALIZAVEL CURTO PRAZO	5.695.581,09
Títulos a Receber	4.977.079,84
Clientes	4.977.079,84
Estoques	438.078,00
Produtos Acabados	438.078,00
Outros Creditos	259.931,25
Icms a Recuperar	259.931,25
Adiantamento e Descontos Diversos	20.492,00
Adiant. Salario	20.492,00
REALIZAVEL A LONGO PRAZO	381.948,49
EMPRESTIMOS COMPULSORIO	381.948,49
Aplicacoes Financeiras	381.948,49
Titulo de Capitalizacao	232.690,65
Previdencia Privada	149.257,84
PERMANENTE	238.302,82
IMOBILIZADO	238.302,82
Imobilizações Técnicas	446.482,22
Maquinas e Equipamentos	117.816,53
Veiculos	16.998,00
Instalações	11.097,52
Moveis e Utensílios	26.910,58
Equipamentos Diversos	33.740,65
Computadores e Acessorios	299,00
Software	61.725,86
Consortio em Andamento	1.435,20
Equipamentos de Informatica	(478.202,74)
(-) Depreciação Acumulada	

**Balanco Patrimonial**

Página: 2

HIPALA HIDROGENACAO E INGREDIENTES LT

CNPJ: 01.703.103/0001-80

Periodo : 01/01/2018 a 30/11/2018

**PASSIVO**

Passivo	6.326.613,66
CIRCULANTE	5.492.572,90
EFETIVAS	5.374.154,67
Fornecedores	2.455.213,79
Fornecedores Diversos	2.455.213,79
Obrigações Trabalhistas	310.368,75
Salários e Ordenados a Pagar	24.882,00
FGTS a Recolher	5.660,83
INSS a Recolher	279.135,36
Contrib. Confederativa a Recolher	690,56
Obrigações Tributárias	1.595.481,90
IRPJ a Recolher	271.498,13
Contrib. Social a Recolher	108.539,33
IRRF a Recolher	2.410,04
PIS a Recolher	216.339,68
COFINS a Recolher	996.652,81
P.C.C.S.L.L.R.F.	41,91
Parcelamentos	1.013.090,23
Parcelamento da Receita Federal	756.026,92
Parcelamento do ICMS	257.063,31
PROVISÕES CONSTITUIDAS	109.719,51
Trabalhistas	109.719,51
Férias	46.446,32
13º Salario	34.527,49
Encargos Sociais	28.745,70
OUTRAS OBRIGAÇÕES	8.698,72
Credores Diversos	8.698,72
Alugueis a Pagar	8.698,72
EXIGIVEL LONGO PRAZO	3.338.573,99
Empréstimos e Financiamentos	3.338.573,99
Capital de Giro	3.338.573,99
Banco Bradesco S/A	533.659,55
Banco Itaú S/A	896.946,77
Caixa Economica federal	1.907.967,67
PATRIMONIO LIQUIDO	(2.504.533,23)
Capital Social Realizado	20.000,00
Capital Social	20.000,00
Capital Subscrito	20.000,00
RESERVAS PATRIMONIAIS	(2.524.533,23)
Reservas de Lucro	3.447.742,77
Lucros Acumulados	2.655.669,76
Lucro 1º Trimestre	232.548,76
Lucro 2º Trimestre	392.408,15
Lucro 3º Trimestre	76.800,44
Lucro 4º Trimestre	90.315,66
Prejuizos	(5.972.276,00)
Prejuizos Acumulados	(5.972.276,00)

**Balanco Patrimonial**

Página: 3

HIPALA HIDROGENACAO E INGREDIENTES LT  
 Período : 01/01/2018 a 30/11/2018

CNPJ: 01.703.103/0001-80

GUARULHOS, 30 de novembro de 2018.

Reconhecemos a exatidão do presente Balanco Patrimonial, cujos valores do Ativo e Passivo mais Patrimônio Líquido importam em R\$ 6.326.618,66 (seis milhões, trezentos e vinte e seis mil, seiscentos e treze Reais e sessenta e seis Centavos)

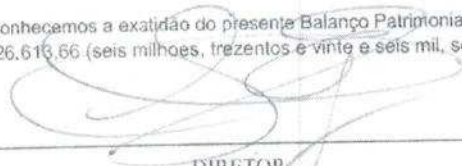

DIRETOR  
 CARLOS EDUARDO GOMES  
 CPF: 766.750.098-34

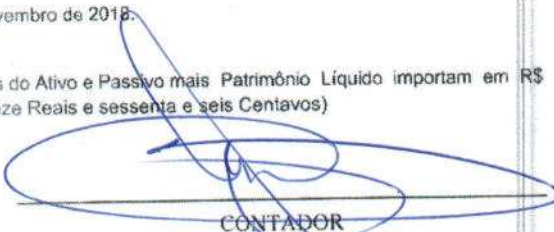

CONTADOR  
 ADILSON POLETTI VALLE  
 CT CRC: 1SP16375070-2

**Demonstração do Resultado do Exercício**

Página: 4

HIPALA HIDROGENAÇÃO E INGREDIENTES LT

CNPJ: 01.703.103/0001-80

Período: 01/10/2018 a 30/11/2018

<b>Receitas Brutas</b>		
Venda de Produtos		5.580.124,89 C
	<b>Total:</b>	<b>5.580.124,89 C</b>
<b>(-) Deduções</b>		
ICMS		216.746,13 D
Devolução de Venda		437.372,48 D
Pis Não Cumulativo s/Vendas		92.072,07 D
Cofins Não Cumulativo s/Vendas		424.089,50 D
	<b>Total:</b>	<b>1.170.280,18 D</b>
<b>= Receita Líquida</b>		<b>4.408.844,71 C</b>
<b>(-) Custos</b>		
Salários		83.968,05 D
Horas Extras		23.317,50 D
Adicional Noturno		954,16 D
Vale - Transporte		3.497,08 D
Férias		15.229,51 D
Previdencia Social		31.019,96 D
FGTS		9.885,22 D
Material de Segurança		2.553,50 D
Manutenção de Imobilizado		3.845,00 D
Aluguel Equipamentos		270,00 D
Material de Consumo		38.947,79 D
Provisão de Férias		93.241,18 D
Provisão de 13º Salário		68.217,71 D
Provisão P/ Encargos Sociais		57.317,90 D
Materia Prima		3.574.702,95 D
Credito de ICMS		265.298,10 C
Estoque Inicial de Prod. Acabados		1.119.765,60 D
Estoque Final de Prod. Acabados		1.000.408,70 C
Credito de Pis S/Compras		62.114,55 C
Credito de Cofins S/Compras		286.103,36 C
Depreciação de Maquinas e Equipamentos		6.066,40 D
	<b>Total:</b>	<b>3.518.874,80 D</b>
<b>= Lucro Bruto</b>		<b>890.969,91 C</b>
<b>(-) Despesas Administrativas</b>		
Pro - Labore		3.816,00 D
Aluguel de Imovel		19.200,00 D
Honorarios Advocaticos		20.000,00 D
Honorarios Contabeis		7.880,00 D
Energia Eletrica		17.540,08 D
	<b>Total:</b>	<b>68.436,08 D</b>
<b>(-) Despesas com Vendas</b>		
Comissões e S/ Vendas		20.024,00 D
Pedágios e Taxas		1.146,36 D
Frete Pessoa Juridica		643.602,80 D
	<b>Total:</b>	<b>664.773,16 D</b>
<b>(-) Despesas Financeiras</b>		
Despesas Bancárias		2.054,86 D
Despesas com Financiamento		72.036,26 D

**Demonstração do Resultado do Exercício**

Página: 5

HIPALA HIDROGENAÇÃO E INGREDIENTES LT

CNPJ: 01.703.103/0001-80

Período: 01/10/2018 a 30/11/2018

	Total:	74.091,12 D
<b>(-) Despesas Gerais</b>		
Serviços de Terceiros - PJ		88.216,43 D
Combustíveis e Lubrificantes		29.063,66 D
Higiene e Limpeza		2.044,55 D
Gas de Cozinha		70,00 D
Consetos e Reformas		9.044,03 D
Correios e Telegrafos		455,10 D
Internet		543,02 D
Água Potável		177,96 D
Telefone		2.112,94 D
Lanches e Refeições		4.092,09 D
Material de Escritório		726,90 D
Despesas com Veículos		8.131,57 D
Despesas com Cartório		546,92 D
Estacionamento		1,50 D
Despesas com Seguros		6.223,04 D
Despesas Sindicais Diversas		819,10 D
Depreciação de Veículos		3.926,43 D
Depreciação de Instalações		33,30 D
Depreciação de Computadores e Acessórios		206,44 D
	Total:	156.434,98 D
<b>(+) Receitas Financeiras</b>		
Rendimento de Aplicações Financeiras		0,50 C
	Total:	0,50 C
		<b>72.764,93 D</b>
<b>= Prejuízo Operacional</b>		
<b>(+) Outras Receitas</b>		
Reversão das Provisões Existentes		209.396,17 C
	Total:	209.396,17 C
<b>(-) Outras Despesas</b>		
Taxa de Licença Municipal		1.182,40 D
IPTU		2.358,78 D
Taxas Diversas		2.152,71 D
Jrs e Atualizações		156,04 D
	Total:	5.849,93 D
<b>= Lucro Contábil Líquido antes da Contribuição Social</b>		<b>130.781,31 C</b>
<b>(-) Contribuição Social</b>		
Contribuição Social do Exercício		11.770,32 D
	Total:	11.770,32 D
<b>= Lucro Contábil Líquido antes do Imposto de Renda</b>		<b>119.010,99 C</b>
<b>(-) Imposto de Renda</b>		
Imposto de Renda do Exercício		28.695,33 D
	Total:	28.695,33 D
<b>= Lucro</b>		<b>90.315,66 C</b>
<b>= Lucro Líquido do Período</b>		<b>90.315,66 C</b>

GUARULHOS, 30 de novembro de 2018.

# Demonstração do Resultado do Exercício

Página: 6

HIPALA HIDROGENACAO E INGREDIENTES LT

CNPJ: 01.703.103/0001-80

Período: 01/10/2018 a 30/11/2018



DIRETOR  
CARLOS EDUARDO GOMES  
CPF: 766.750.098-34



CONTADOR  
ADILSON POLETTI VALLE  
CT CRC: ISP163750/O-2

**Balanço Patrimonial**

HIPALA HIDROGENACAO E INGREDIENTES LT

CNPJ: 01.703.103/0001-80

Período : 01/01/2018 a 30/11/2018

**ATIVO**

Ativo	6.326.613,66
Circulante	5.706.362,35
Disponível	10.781,26
Numerario	5.215,81
Caixa	5.215,81
Bancos Conta Movimento	3.118,05
Banco Bradesco S/A	50,25
Banco Santander	50,00
Banco Itau S/A	3.017,80
Aplicações Financeiras	2.447,40
Banco Santander	2.447,40
REALIZAVEL CURTO PRAZO	5.695.581,09
Títulos a Receber	4.977.079,84
Clientes	4.977.079,84
Estoques	438.078,00
Produtos Acabados	438.078,00
Outros Creditos	259.931,25
Icms a Recuperar	259.931,25
Adiantamento e Descontos Diversos	20.492,00
Adiant. Salario	20.492,00
REALIZAVEL A LONGO PRAZO	381.948,49
EMPRESTIMOS COMPULSORIO	381.948,49
Aplicacoes Financeiras	381.948,49
Titulo de Capitalizacao	232.690,65
Previdencia Privada	149.257,84
PERMANENTE	238.302,82
IMOBILIZADO	238.302,82
Imobilizações Tecnicas	238.302,82
Maquinas e Equipamentos	446.482,22
Veiculos	117.816,53
Instalações	16.998,00
Moveis e Utensilios	11.097,52
Equipamentos Diversos	26.910,58
Computadores e Acessorios	33.740,65
Software	299,00
Consortio em Andamento	61.725,86
Equipamentos de Informatica	1.435,20
( - ) Depreciação Acumulada	(478.202,74)



**Balanço Patrimonial**

HIPALA HIDROGENACAO E INGREDIENTES LT

CNPJ: 01.703.103/0001-80

Período : 01/01/2018 a 30/11/2018

**PASSIVO**

Passivo	6.326.613,66
CIRCULANTE	5.492.572,90
EFETIVAS	5.374.154,67
Fornecedores	2.455.213,79
Fornecedores Diversos	2.455.213,79
Obrigações Trabalhistas	310.368,75
Salários e Ordenados a Pagar	24.882,00
FGTS a Recolher	5.660,83
INSS a Recolher	279.135,36
Contrib. Confederativa a Recolher	690,56
Obrigações Tributárias	1.595.481,90
IRPJ a Recolher	271.498,13
Contrib. Social a Recolher	108.539,33
IRRF a Recolher	2.410,04
PIS a Recolher	216.339,68
COFINS a Recolher	996.652,81
P.C.C.S.L.L.R.F.	41,91
Parcelamentos	1.013.090,23
Parcelamento da Receita Federal	756.026,92
Parcelamento do ICMS	257.063,31
PROVISÕES CONSTITUIDAS	109.719,51
Trabalhistas	109.719,51
Férias	46.446,32
13º Salário	34.527,49
Encargos Sociais	28.745,70
OUTRAS OBRIGAÇÕES	8.698,72
Credores Diversos	8.698,72
Aluguéis a Pagar	8.698,72
EXIGIVEL LONGO PRAZO	3.338.573,99
Empréstimos e Financiamentos	3.338.573,99
Capital de Giro	3.338.573,99
Banco Bradesco S/A	533.659,55
Banco Itaú S/A	896.946,77
Caixa Economica federal	1.907.967,67
PATRIMONIO LIQUIDO	(2.504.533,23)
Capital Social Realizado	20.000,00
Capital Social	20.000,00
Capital Subscrito	20.000,00
RESERVAS PATRIMONIAIS	(2.524.533,23)
Reservas de Lucro	3.447.742,77
Lucros Acumulados	2.655.669,76
Lucro 1º Trimestre	232.548,76
Lucro 2º Trimestre	392.408,15
Lucro 3º Trimestre	76.800,44
Lucro 4º Trimestre	90.315,66
Prejuízos	(5.972.276,00)
Prejuízos Acumulados	(5.972.276,00)

- - - -

**Balanco Patrimonial**

HIPALA HIDROGENACAO E INGREDIENTES LT

CNPJ: 01.703.103/0001-80

Período : 01/01/2018 a 30/11/2018

GUARULHOS, 30 de novembro de 2018.

Reconhecemos a exatidão do presente Balanço Patrimonial, cujos valores do Ativo e Passivo mais Patrimônio Líquido importam em R\$ 6.326.613,66 (seis milhões, trezentos e vinte e seis mil, seiscentos e treze Reais e sessenta e seis Centavos)

\_\_\_\_\_  
DIRETOR

CARLOS EDUARDO GOMES

CPF: 766.750.098-34

\_\_\_\_\_  
CONTADOR

ADILSON POLETTI VALLE

CT CRC: 1SP163750/O-2



## Internet Banking Empresarial

HIPALA HIDROGENAÇÃO E INGREDIENTES LTDA

Agência: 0728 Conta: 130021824

Pagamentos > Tributos Federais >  
DARF

Pagamento finalizado. Veja seu comprovante.



MINISTÉRIO DA FAZENDA SECRETARIA DA  
RECEITA FEDERAL  
Documento de Arrecadação de Receitas  
Federais  
**DARF**

01 - Nome da Empresa / Telefone:  
IR SALUGUEL

**ATENÇÃO**

02 - Período de Apuração:	31/10/2018
03 - N° do CPF ou CNPJ:	01.703.103/0001-80
04 - Código da Receita:	3208
05 - Número de Referência:	0
06 - Data de Vencimento:	19/11/2018
07 - Valor do Principal:	901,28
08 - Valor da Multa:	0,00
09 - Valor dos Juros e/ou Encargos DL-1.025/69:	0,00
10 - Valor Total:	901,28



## Internet Banking Empresarial

HIPALA HIDROGENAÇÃO E INGREDIENTES LTDA

Agência: 0728 Conta: 130021824

Pagamentos > Tributos Federais >  
DARF

Pagamento finalizado. Veja seu comprovante.



MINISTÉRIO DA FAZENDA SECRETARIA DA  
RECEITA FEDERAL  
Documento de Arrecadação de Receitas  
Federais  
**DARF**

01 - Nome da Empresa / Telefone:  
IR SNF 488 AGRO SD

**ATENÇÃO**

02 - Período de Apuração:	31/10/2018
03 - N° do CPF ou CNPJ:	01.703.103/0001-80
04 - Código da Receita:	1708
05 - Número de Referência:	0
06 - Data de Vencimento:	19/11/2018
07 - Valor do Principal:	55,02
08 - Valor da Multa:	0,00
09 - Valor dos Juros e/ou Encargos DL-1.025/69:	0,00
10 - Valor Total:	55,02



## Internet Banking Empresarial

HIPALA HIDROGENACAO E INGREDIENTES LTDA

Agência: 0728 Conta: 130021824

Pagamentos > Tributos Federais >  
DARF

Pagamento finalizado. Veja seu comprovante.



MINISTÉRIO DA FAZENDA SECRETARIA DA  
RECEITA FEDERAL  
Documento de Arrecadação de Receitas  
Federais  
**DARF**

01 - Nome da Empresa / Telefone:  
HIPALA PCCSL SNF 32181550 IACI

02 - Período de Apuração:	31/10/2018
03 - N° do CPF ou CNPJ:	01.703.103/0001-80
04 - Código da Receita:	5952
05 - Número de Referência:	0
06 - Data de Vencimento:	19/11/2018
07 - Valor do Principal:	40,26
08 - Valor da Multa:	0,00
09 - Valor dos Juros e/ou Encargos DL-1.025/69:	0,00
10 - Valor Total:	40,26



## Internet Banking Empresarial

HIPALA HIDROGENACAO E INGREDIENTES LTDA

Agência: 0728 Conta: 130021824

Pagamentos > Tributos Federais >  
DARF

Pagamento finalizado. Veja seu comprovante.



MINISTÉRIO DA FAZENDA SECRETARIA DA  
RECEITA FEDERAL  
Documento de Arrecadação de Receitas  
Federais  
**DARF**

01 - Nome da Empresa / Telefone:  
PCCSL SNF 3640405 SERASA

02 - Período de Apuração:	31/10/2018
03 - N° do CPF ou CNPJ:	01.703.103/0001-80
04 - Código da Receita:	5952
05 - Número de Referência:	0
06 - Data de Vencimento:	19/11/2018
07 - Valor do Principal:	11,69
08 - Valor da Multa:	0,00
09 - Valor dos Juros e/ou Encargos DL-1.025/69:	0,00
10 - Valor Total:	11,69

**ATENÇÃO**

É vedado o recolhimento de tributos e contribuições administrados pela



## Internet Banking Empresarial

HIPALA HIDROGENAÇÃO E INGREDIENTES LTDA

Agência: 0728 Conta: 130021824

Pagamentos > Tributos Federais >  
DARF

Pagamento finalizado. Veja seu comprovante.



MINISTÉRIO DA FAZENDA SECRETARIA DA  
RECEITA FEDERAL  
Documento de Arrecadação de Receitas  
Federais  
**DARF**

01 - Nome da Empresa / Telefone:  
IR SNF 334359 LASPRO

02 - Período de Apuração:	31/10/2018
03 - N° do CPF ou CNPJ:	01 703 103/0001-80
04 - Código da Receita:	1708
05 - Número de Referência:	0
06 - Data de Vencimento:	19/11/2018
07 - Valor do Principal:	300,00
08 - Valor da Multa:	0,00
09 - Valor dos Juros e/ou Encargos DL-1.025/69:	0,00
10 - Valor Total:	300,00

## ATENÇÃO

19/11/2018

Internet Banking



## Internet Banking Empresarial

HIPALA HIDROGENAÇÃO E INGREDIENTES LTDA

Agência: 0728 Conta: 130021824

Pagamentos > Pagamentos com código de barra >  
Boletos, Contas e Tributos

## COMPROVANTE DE PAGAMENTO

Empresa: TRIBUTOS FEDERAIS DARF PRETO CALCULADO  
 Convenio de Arrecadação: 00336916000950006463  
 Código de Barras: 85660000004-1 71670064832-3 31017031030-7 00105618304-7  
 Data de Pagamento: 19/11/2018  
 Data de Vencimento: 19/11/2018  
 Valor: R\$ 471,67  
 Data da Transação: 19/11/2018  
 Hora da Transação: 14:46:46  
 Canal: INTERNET BANKING  
 Autenticação: 00183231446130514724226

Pagamento efetuado com base nas informações do código de barras.  
 Guarde este recibo junto com o documento original para eventual comprovação do pagamento.

Central de Atendimento Santander Empresarial  
 Capitais e Regiões Metropolitanas: 4004-2125 | Demais localidades: 0800-726-2125

SAC  
 0800-762-7777

Ouvidoria  
 0800-726-0322



## Internet Banking Empresarial

HIPALA HIDROGENAÇÃO E INGREDIENTES LTDA

Agência: 0728 Conta: 130021824

Pagamentos > Tributos Federais >  
DARF

Pagamento finalizado. Veja seu comprovante.



MINISTÉRIO DA FAZENDA SECRETARIA DA  
RECEITA FEDERAL  
Documento de Arrecadação de Receitas  
Federais  
**DARF**

01 - Nome da Empresa / Telefone:  
PCGSL SNF 334359 LASPRO

02 - Período de Apuração:	31/10/2018
03 - N° do CPF ou CNPJ:	01 703.103/0001-80
04 - Código da Receita:	5952
05 - Número de Referência:	0
06 - Data de Vencimento:	19/11/2018
07 - Valor do Principal:	930,00
08 - Valor da Multa:	0,00
09 - Valor dos Juros e/ou Encargos DL-1.025/69:	0,00
10 - Valor Total:	930,00

## ATENÇÃO



## Internet Banking Empresarial

HIPALA HIDROGENAÇÃO E INGREDIENTES LTDA

Agência: 0728 Conta: 130021824

Pagamentos > Pagamentos com código de barra >  
Boletos, Contas e Tributos

## COMPROVANTE DE PAGAMENTO

Empresa: TRIBUTOS FEDERAIS DARF PRETO CALCULADO  
 Convenio de Arrecadação: 00336916000950006463  
 Código de Barras: 85630000000-2 74120064832-6 31017031030-7 00105618304-7  
 Data de Pagamento: 19/11/2018  
 Data de Vencimento: 19/11/2018  
 Valor: R\$ 74,12  
 Data da Transação: 19/11/2018  
 Hora da Transação: 14:48:38  
 Canal: INTERNET BANKING  
 Autenticação: 00183231448030046954244

Pagamento efetuado com base nas informações do código de barras.  
 Guarde este recibo junto com o documento original para eventual comprovação do pagamento.

Central de Atendimento Santander Empresarial  
 Capitais e Regiões Metropolitanas: 4004-2125 | Demais localidades: 0800-726-2125

SAC  
 0800-762-7777

Ouvidoria  
 0800-726-0322

**Demonstração do Resultado do Exercício**

Página: 4

HIPALA HIDROGENACAO E INGREDIENTES LT

CNPJ: 01.703.103/0001-80

Período: 01/10/2018 a 30/11/2018

<b>Receitas Brutas</b>	
Venda de Produtos	5.580.124,89 C
Total:	5.580.124,89 C
<b>(-) Deduções</b>	
ICMS	216.746,13 D
Devolução de Venda	437.372,48 D
Pis Não Cumulativo s/Vendas	92.072,07 D
Cofins Não Cumulativo s/Vendas	424.089,50 D
Total:	1.170.280,18 D
<b>= Receita Líquida</b>	
<b>4.409.844,71 C</b>	
<b>(-) Custos</b>	
Salarios	83.968,05 D
Horas Extras	23.317,50 D
Adicional Noturno	954,16 D
Vale - Transporte	3.497,08 D
Ferias	15.229,51 D
Previdencia Social	31.019,96 D
FGTS	9.885,22 D
Material de Seguranca	2.553,50 D
Manutencao de Imobilizado	3.845,00 D
Aluguel Equipamentos	270,00 D
Material de Consumo	38.947,79 D
Provisão de Ferias	93.241,18 D
Provisão de 13º Salario	68.217,71 D
Provisão P/ Encargos Sociais	57.317,90 D
Materia Prima	3.574.702,95 D
Credito de ICMS	265.298,10 C
Estoque Inicial de Prod. Acabados	1.119.765,60 D
Estoque Final de Prod. Acabados	1.000.408,70 C
Credito de Pis S/Compras	62.114,55 C
Credito de Cofins S/Compras	286.103,36 C
Depreciação de Maquinas e Equipamentos	6.066,40 D
Total:	3.518.874,80 D
<b>= Lucro Bruto</b>	
<b>890.969,91 C</b>	
<b>(-) Despesas Administrativas</b>	
Pro - Labore	3.816,00 D
Aluguel de Imovel	19.200,00 D
Honorarios Advocaticos	20.000,00 D
Honorarios Contabeis	7.880,00 D
Energia Eletrica	17.540,08 D
Total:	68.436,08 D
<b>(-) Despesas com Vendas</b>	
Comissões e S/ Vendas	20.024,00 D
Pedágios e Taxas	1.146,36 D
Fretes Pessoa Juridica	643.602,80 D
Total:	664.773,16 D
<b>(-) Despesas Financeiras</b>	
Despesas Bancarias	2.054,86 D
Despesas com Financiamento	72.036,26 D
- - -	

**Demonstração do Resultado do Exercício**

Página: 5

HIPALA HIDROGENACAO E INGREDIENTES LT

CNPJ: 01.703.103/0001-80

Período: 01/10/2018 a 30/11/2018

	Total:	74.091,12 D
<b>(-) Despesas Gerais</b>		
Servicos de Terceiros - PJ		88.216,43 D
Combustiveis e Lubrificantes		29.063,66 D
Higiene e Limpeza		2.044,55 D
Gas de Cozinha		70,00 D
Consetos e Reformas		9.044,03 D
Correiros e Telegrafos		455,10 D
Internet		543,02 D
Agua Potavel		177,96 D
Telefone		2.112,94 D
Lanches e Refeições		4.092,09 D
Material de Escritorio		726,90 D
Despesas com Veiculos		8.131,57 D
Despesas com Cartorio		546,92 D
Estacionamento		1,50 D
Despesas com Seguros		6.223,04 D
Despesas Sindicais Diversas		819,10 D
Depreciação de Veiculos		3.926,43 D
Depreciação de Instalações		33,30 D
Depreciação de Computadores e Acessorios		206,44 D
	Total:	156.434,98 D
<b>(+) Receitas Financeiras</b>		
Rendimento de Aplicações Financeiras		0,50 C
	Total:	0,50 C
<b>= Prejuízo Operacional</b>		<b>72.764,93 D</b>
<b>(+) Outras Receitas</b>		
Reversao das Provisões Existentes		209.396,17 C
	Total:	209.396,17 C
<b>(-) Outras Despesas</b>		
Taxa de Licença Municipal		1.182,40 D
IPTU		2.358,78 D
Taxas Diversas		2.152,71 D
Jrs e Atualizações		156,04 D
	Total:	5.849,93 D
<b>= Lucro Contábil Líquido antes da Contribuição Social</b>		<b>130.781,31 C</b>
<b>(-) Contribuição Social</b>		
Contribuição Social do Exercicio		11.770,32 D
	Total:	11.770,32 D
<b>= Lucro Contábil Líquido antes do Imposto de Renda</b>		<b>119.010,99 C</b>
<b>(-) Imposto de Renda</b>		
Imposto de Renda do Exercicio		28.695,33 D
	Total:	28.695,33 D
<b>= Lucro</b>		<b>90.315,66 C</b>
<b>= Lucro Líquido do Período</b>		<b>90.315,66 C</b>

GUARULHOS, 30 de novembro de 2018.

- - -



# Demonstração do Resultado do Exercício

Página: 6

HIPALA HIDROGENACAO E INGREDIENTES LT

CNPJ: 01.703.103/0001-80

Período: 01/10/2018 a 30/11/2018

\_\_\_\_\_  
DIRETOR

CARLOS EDUARDO GOMES

CPF: 766.750.098-34

\_\_\_\_\_  
CONTADOR

ADILSON POLETTI VALLE

CT CRC: 1SP163750/O-2

Fornecedor	Produto	Quantidade	Unidade	Valor Unitario	Valor Total
A & Nutrição	Far. Sangue	5,750	TN	R\$ 1.730,00	R\$ 9.947,50
Avetec	Far. Penas	15,600	TN	R\$ 1.230,00	R\$ 19.188,00
Cerevale	Far. Penas	24,200	TN	R\$ 1.650,00	R\$ 39.930,00
Ibrafa	Far. Penas	16,850	TN	R\$ 1.670,00	R\$ 28.139,50
JBS / Seara	Far. Penas	18,800	TN	R\$ 1.570,00	R\$ 29.516,00
Pradense	Far. Penas	3,200	TN	R\$ 1.500,00	R\$ 4.800,00
JL Paulo	Far. Sangue	5,500	TN	R\$ 970,00	R\$ 5.335,00
Anhemi	Far. Carne	51,800	TN	R\$ 820,00	R\$ 42.476,00
Adasebo	Far. Carne	27,000	TN	R\$ 950,00	R\$ 25.650,00
Bovimex	Far. Carne	7,500	TN	R\$ 1.100,00	R\$ 8.250,00
Farol	Far. Carne	6,000	TN	R\$ 1.200,00	R\$ 7.200,00
Reciclagem	Far. Carne	1,500	TN	R\$ 900,00	R\$ 1.350,00
Sebo Sol	Far. Carne	7,500	TN	R\$ 900,00	R\$ 6.750,00
Total Gorduras	Farinheta	1,200	TN	R\$ 600,00	R\$ 720,00
Cerevale	Far. Vísceras	17,500	TN	R\$ 1.350,00	R\$ 23.625,00
Farol	Far. Vísceras	19,500	TN	R\$ 1.550,00	R\$ 30.225,00
Pradense	Far. Vísceras	8,100	TN	R\$ 1.500,00	R\$ 12.150,00
Hipala	Far. Vísceras	4,800	TN	R\$ 1.200,00	R\$ 5.760,00
Repar	Far. Peixe	13,500	TN	R\$ 2.600,00	R\$ 35.100,00
JBS / Seara	Casca	34,000	TN	R\$ 300,00	R\$ 10.200,00
WA Transp.	Far. Arroz	12,300	TN	R\$ 580,00	R\$ 7.134,00
Btech	Anti-salmonella	0,500	TN	R\$ 5.700,00	R\$ 2.850,00
PQA	Bicarbonato	2,400	TN	R\$ 2.100,00	R\$ 5.040,00
Btech	Anti-oxidante	0,300	TN	R\$ 18.440,00	R\$ 5.532,00
Casa do Aroma	Essência	0,500	TN	R\$ 28.350,00	R\$ 14.175,00
Moagem	diversos - mix	19,000	TN	R\$ 600,00	R\$ 11.400,00
Queimada	Queimada	10,000	TN	R\$ 600,00	R\$ 6.000,00
Patense	Ol. Peixe	4,000	TN	R\$ 2.150,00	R\$ 8.600,00
<b>Quantidade TN =</b>		<b>338,800</b>		<b>Valor Total =</b>	<b>R\$ 407.043,00</b>

Marcelo Izaac	Sacaria PN	4.500	UNID	R\$ 1,30	R\$ 5.850,00
Marcelo Izaac	Sacaria VC	4.400	UNID	R\$ 1,30	R\$ 5.720,00
Marcelo Izaac	Sacaria PX	2.700	UNID	R\$ 1,30	R\$ 3.510,00
Marcelo Izaac	Sacaria Branca	1.100	UNID	R\$ 1,30	R\$ 1.430,00
Recic / Chamaz / Nova Textil	Bags - Carijo "travado"	200	UNID	R\$ 35,00	R\$ 7.000,00
Dois Irmãos / Nova Textil	Bags - Brancos	-	UNID	R\$ 25,00	R\$ -
Nova Textil - Dois Irmãos	Bags - Outros	215	UNID	R\$ 35,00	R\$ 7.525,00
<b>Quantidade UNID.=</b>		<b>13.115</b>		<b>Valor Total =</b>	<b>R\$ 31.035,00</b>

**Total do estoque de Produtos / Materia Prima.....: R\$ 438.078,00**

Reconhecemos a exatidão do presente inventario de marcadorias encerrado em **03 de Dezembro de 2.018**, no valor de **R\$438.078,00 (Quatrocentos e trinta e oito mil e setenta e oito reais)**.

Guarulhos, 03 de Dezembro de 2018

Responsável pela Contagem: **José Alves de Souza**

*José A. de Souza*

Responsável pela Descrição: **Carlos Aparecido dos Santos**

*Carlos*



**Governo do Estado de São Paulo**  
**Secretaria da Fazenda**

**Apuração do ICMS - Operações Próprias**

**Contribuinte**

Razão Social  
HIPALA HIDROGENAÇÃO E INGREDIENTES LTDA

Inscrição Estadual  
336.444.212.113

CNPJ  
01.703.103/0001-80

Tipo da GIA  
Normal

Regime Tributário  
RPA

Referência  
11/2018

DÉBITO DO IMPOSTO			
001	Por saídas com débito do imposto	051	127.125,53
002	Outros débitos		
		052	0,00
003	Estorno de créditos		
		053	0,00
005	SUBTOTAL (051+052+053)	055	127.125,53
CRÉDITO DO IMPOSTO			
006	Por entradas com crédito do imposto	056	138.761,78
007	Outros créditos		
	007.99	640,45	
		057	640,45
008	Estorno de débitos		
		058	0,00
010	SUBTOTAL (056+057+058)	060	139.402,23
011	Saldo credor do período anterior	061	247.654,55
012	TOTAL (060+061)	062	387.056,78
APURAÇÃO DOS SALDOS (RPA)			
013	Saldo devedor (055-062)	063	0,00
014	Deduções		
		064	0,00
015	Imposto a recolher (063-064)	065	0,00
016	Saldo credor a transportar (062-055)	066	259.931,25
017	Imposto a recolher relativo ao FECOEP	070	0,00

# NOVA GIA

versão 2.5.3 - 07/08/2018

## RECIBO DE ENVIO : DOCUMENTO FISCAL - GIA

Protocolo nº: 000000062612531

Enviado em: 20 Dec 2018 13:54:04

Arquivo : G1812011.SFZ

<b>Razão Social :</b> HIPALA HIDROGENAÇÃO E INGREDIENTES LTDA
<b>IE:</b> 336.444.212.113 <b>Enviado:</b> SIM
<b>Descrição:</b> Entrega em atraso
<b>Aviso:</b>
<b>TIPO:</b> GIA NORMAL <b>Referência:</b> 201811
<b>CHAVE:</b> 75b2ec72cf188c96a7ff81ad55c02e56

**IMPORTANTE :** Este recibo é válido somente se contiver as seguintes informações : 'Arquivo', 'Razão Social', 'IE', 'Enviado', 'Tipo', e 'Referência'. Caso não conste alguma das informações acima, enviar novamente o arquivo da Nova Gia.

**Imprima esse recibo. Em caso de dúvida, consulte o Posto Fiscal de sua jurisdição.**

Secretaria da Fazenda do Estado de São Paulo  
Av. Rangel Pestana, 300 - São Paulo - SP - CEP.01017-911 - PABX (11)3243-3400



**Governo do Estado de São Paulo**  
**Secretaria da Fazenda**

**Resumo por CFOPs - Saídas (Grupos 5, 6 e 7)**

**Contribuinte**

Razão Social  
FIPALA HIDROGENAÇÃO E INGREDIENTES LTDA  
Inscrição Estadual  
339.444.212.113

CNPJ  
01.703.103/0001-80

Tipo de GIA  
Normal

Regime Tributário  
RPA

Referência  
11/2018

CÓDIGOS FISCAIS	Valores Contábeis	ICMS - VALORES FISCAIS						Imposto Retido por Substituição Tributária		Outros Impostos
		Operações com Débito do Imposto		Operações sem Débito do Imposto		Substituto	Substituto	Substituto	Substituto	
		Base de Cálculo	Imposto Debitado	Isentas / Não Tribut.	Outras					
NO ESTADO										
Vendas										
5.101	556.059,42	0,00	0,00	556.059,42	0,00	0,00	0,00	0,00	0,00	0,00
Outr Saíd Merc/Prest Serv										
5.910	59,40	0,00	0,00	59,40	0,00	0,00	0,00	0,00	0,00	0,00
DE OUTROS ESTADOS										
Vendas										
6.101	2.350.006,40	1.245.683,60	127.125,53	1.104.322,80	0,00	0,00	0,00	0,00	0,00	0,00
DO EXTERIOR										
Total	2.906.126,22	1.245.683,60	127.125,53	1.660.441,62	0,00	0,00	0,00	0,00	0,00	0,00



**Governo do Estado de São Paulo**  
**Secretaria da Fazenda**

**Resumo por CFOPs - Entradas (Grupos 1, 2 e 3)**

Contribuinte		Razão Social HIEPALA HIDROGENAÇÃO E INGREDIENTES LTDA	CNPJ 01.703.103/0001-80	Tipo de GIA Normal	Regime Tributário RPA	Referência 1/2019	ICMS - VALORES FISCAIS						Outros impostos	
							Valores Contábeis		Operações com Crédito do Imposto		Operações sem Crédito do Imposto		Imposto Retido por Substituição Tributária	
							Base de Cálculo	Imposto Creditado	Isentas / Não Tribut	Outras	Substituto	Substituído		
NO ESTADO			848.050,81				488.701,94	86.253,46						
Compras														0,00
Devoluções ou Anulações	1.101								403.669,62					0,00
Aquis Serviços Transporte	1.201		118.950,00				0,00	0,00	118.950,00					0,00
Merc Suj Reg Subst Tribut	1.352		15.560,00				0,00	0,00	0,00	15.560,00				0,00
Bens At Imob/Mat Uso Cons	1.407		760,00				0,00	0,00	0,00	760,00				0,00
Outf Entr Merc/Aquis Serv	1.556		32.619,99				0,00	0,00	0,00	32.619,99				0,00
DE OUTROS ESTADOS	1.908		1.382,50				0,00	0,00	1.382,50					0,00
Compras														
Devoluções ou Anulações	2.101		751.915,66				333.066,60	38.353,16		418.649,06				0,00
Bens At Imob/Mat Uso Cons	2.201		193.195,40				117.959,60	14.155,16		75.235,80				0,00
DO EXTERIOR	2.556		164,27				0,00	0,00		164,27				0,00
<b>Total</b>			<b>2.062.598,63</b>				<b>939.728,14</b>	<b>138.761,78</b>	<b>1.018.086,98</b>	<b>104.783,51</b>	<b>0,00</b>	<b>0,00</b>	<b>0,00</b>	<b>0,00</b>



## Internet Banking Empresarial

HIPALA HIDROGENACAO E INGREDIENTES LTDA

Agência: 0728 Conta: 130021824

Pagamentos > Pagamentos com código de barra >  
Boletos, Contas e Tributos

## COMPROVANTE DE PAGAMENTO RECOLHIMENTO - FGTS GRF

Código de Barras: 85830000042-4 24380179181-9 10762205080-3 17031030001-8

Empresa: FGTS GRF CONVENIO 0179

CNPJ: 01.703.103/0001-80

Data de Validade: 07/11/2018

Competência: 10/2018

Valor Recolhido: R\$ 4.224,38

Data de Pagamento: 07/11/2018

Data de Transação: 07/11/2018

Hora da Transação: 14:21:36

Canal: INTERNET BANKING

Autenticação: 05183111420380186134148

Convenio de Arrecadação: 00336915000950017913

Documento pago dentro das condições definidas no ofício DIFUG/GEPAS 135/2003.

Pagamento efetuado com base nas informações do código de barras.

Guarde este recibo junto com o documento original para eventual comprovação do pagamento.

Central de Atendimento Santander Empresarial

SAC

Ouvidoria

FUNDO DE GARANTIA DO TEMPO DE SERVIÇO

GFIP - SEFIP 8.40

GRF - GUIA DE RECOLHIMENTO DO FGTS  
GERADA EM 05/11/2018 - 14:20:32

01-RAZÃO SOCIAL/NOME				02-DDD/TELEFONE	
HIPALA HIDROGENACAO E INGREDIENTES LTDA				(0011)24803835	
03-FPAS	04-SIMPLES	05-REMUNERAÇÃO	06-QTDE TRABALHADORES	07-ALÍQUOTA FGTS	
507	1	52.804,85	20	8	
08-CÓD RECOLHIMENTO	09-ID RECOLHIMENTO	10-INSCRIÇÃO/TIPO (8)	11-COMPETÊNCIA	12-DATA DE VALIDADE	
115	017980-9	01.703.103/0001-80	10/2018	07/11/2018	

13-DEPÓSITO + CONTRIB SOCIAL	14-ENCARGOS	15-TOTAL A RECOLHER
4.224,38	0,00	4.224,38

**\*\*VALOR FGTS A RECOLHER ATÉ O DIA 07/11/2018\*\***

858300000424 243801791819 107622050803 170310300018

AUTENTICAÇÃO MECÂNICA

# Protocolo de Envio de Arquivos Conectividade Social

Prezado Cliente CONTASS CONTAB ASSESS SC LTDA - 010195394400014600,

Seu arquivo hipala102018.sfp foi armazenado na caixa postal da funcionalidade SEFIP/REV, na Caixa Econômica Federal, no dia 05/11/2018 às 14:21.  
 O número deste Protocolo de Envio de Arquivos é D582390F.8CEA4B88.BB83E08E.B9D43050.  
 Este número é sua garantia do recebimento do arquivo pela Caixa Econômica Federal, para posterior tratamento.  
 Sendo detectadas ocorrências impeditivas para o seu processamento, nota explicativa será enviada para a sua Caixa Postal.

*Informações Complementares:*

NRA:FzjtVZ06Tse00000  
 Base de Processamento: SP  
 Município de apresentação da RE: Guarulhos/SP  
 Competência : 10/2018

*Atenção: Este Protocolo de Entrega de Arquivos não garante a legitimidade do conteúdo das informações.*

MINISTÉRIO DO TRABALHO E EMPREGO - MTE  
 SEFIP - SEFIP 8.40 (14/12/2017) TABELAS 37.0 (22/01/2018)

MINISTÉRIO DA FAZENDA - MF

DATA 05/11/2018  
 HORA: 14:20:32  
 PAG: 0003/0006

RELAÇÃO DOS TRABALHADORES CONSTANTES NO ARQUIVO SEFIP  
 MODALIDADE : "BRANCO"-RECOLHIMENTO AO FGTS E DECLARAÇÃO À PREVIDÊNCIA

658300000424 243801791819 107622050803 170310300018

EMPRESA:HIPALA HIDROGENACAO E INGREDIENTES LTDA  
 COMP: 10/2018 COD REC: 115 COD GPS: 2100 FPAS: 507 OUTRAS ENT: 0079 SIMPLES: 1 RAT: 3.0  
 COMADOR/OBRA:

INSCRIÇÃO: 01 703 1030001-80  
 FAP: 1.00 RAT AJUSTADO: 3.00  
 INSCRIÇÃO:

NOME TRABALHADOR	REM SEM 13º SAL	REM 13ºSAL	BASE CÁL 13ºSAL PREV SOC BASE CÁL PREV SOCIAL	CONTRIB SEG DEVIDA	CAT	OCOR DEPÓSITO	DATA/COD MOVIMENTAÇÃO JAM
CARLOS EDUARDO GOMES	954.00	0.00	114.24847.20-0 0.00	12/03/1997 104.94	11	0.00	01414 0.00
JOSE GOMES ALVES	954.00	0.00	114.24848.38-0 0.00	12/03/1997 104.94	11	0.00	01414 0.00

Este documento é cópia do original, assinado digitalmente por ORESTE NESTOR DE SOUZA LASPRO e Tribunal de Justiça do Estado de São Paulo, protocolado em 12/02/2019 às 11:42, sob o número WGRU197000538869. Para conferir o original, acesse o site <https://esaj.tjsp.jus.br/pastadigital/pg/abrirConferenciaDocumento.do>, informe o processo 1034429-27.2016.8.26.0224 e código 433D652.



MINISTÉRIO DA FAZENDA - MF  
 GFIP - SEFIP 8.40 (14/12/2017) TABELAS 37.0 (22/01/2018)  
 DATA: 05/11/2018  
 HORA: 14:20:32  
 PÁG : 0001

COMPROVANTE DE DECLARAÇÃO DAS CONTRIBUIÇÕES A RECOLHER À PREVIDÊNCIA SOCIAL E A OUTRAS ENTIDADES E FUNDOS POR FPAS EMPRESA

EMPRESA: HIPALA HIDROGENACAO E INGREDIENTES LTDA N° ARQUIVO: Fzjtvz0Gtse0000-0  
 COMP: 10/2018 COD REC: 115 COD GPS: 2100 FPAS: 507 OUTRAS ENT: 0079 N° CONTROLE: 00V538P1Vmv0000-3 INSCRIÇÃO: 01.703.103/0001-80  
 TOMADOR/OBRA: ALIQUOTADO: 3,00 SIMPLES: 1 ALIQ RAT: 3,0 FAP: 1,00 RAT AJUSTADO: 3,00  
 INSCRIÇÃO:  
 LOGRADOURO: RUA FRANCISCO SANTOS 39 BAIRRO: CIDADE ARACILIA CNAE PREPONDERANTE: 1066000  
 CIDADE: GUARULHOS TELEFONE: 0011-24803835 CNAE: 1065000  
 UF: SP CEP: 07250-220 620 744 779 TOTAL  
 APURAÇÃO DO VALOR A RECOLHER: 507

SEGURADO	EMPREGADOR	VALOR A RECOLHER - PREVIDÊNCIA SOCIAL	OUTRAS ENTIDADES	TOTAL A RECOLHER
Empregados/Avulsos	5.206,86	0,00	0,00	5.206,86
Contribuintes Individuais	209,88	0,00	0,00	209,88
EMPRESA				
Empregados/Avulsos	10.560,97	0,00	0,00	10.560,97
Contribuintes Individuais	381,60	0,00	0,00	381,60
RAT	1.584,14	0,00	0,00	1.584,14
RAT - Agentes Nocivos	0,00	0,00	0,00	0,00
Valores Pagos a Cooperativas	0,00	0,00	0,00	0,00
Adicional Cooperativas	0,00	0,00	0,00	0,00
Comercialização Produção	0,00	0,00	0,00	0,00
Evento Desportivo/Patrocinio	0,00	0,00	0,00	0,00
RECOLHIMENTO COMP ANT - VALOR INSS	0,00	0,00	0,00	0,00
(-) Retenção Lei 9.711/98	0,00	0,00	0,00	0,00
(-) Sal. Família/Sal. Maternidade	0,00	0,00	0,00	0,00
(-) Compensação	0,00	0,00	0,00	0,00
VALOR A RECOLHER - PREVIDÊNCIA SOCIAL	17.943,45	0,00	0,00	17.943,45
OUTRAS ENTIDADES	3.062,68	0,00	0,00	3.062,68
RECOLH COMP ANT - VALOR OUT ENTID	0,00	0,00	0,00	0,00
VALOR A RECOLHER - OUTRAS ENTIDADES	3.062,68	0,00	0,00	3.062,68
TOTAL A RECOLHER	21.006,13	0,00	0,00	21.006,13

[\*] Os valores de retenção, salário-família/salário-maternidade e compensação demissionais são os efetivamente abatidos.  
 A DECLARAÇÃO DE DADOS CONSTANTES DESTA GFIP E DO ARQUIVO SEFIP CORRESPONDENTE A CONTRIBUIÇÃO PREVIDENCIÁRIA, EQUIVALE À CONFISSÃO DE DÍVIDA DOS VALORES DELA DECORRENTES E CONSTITUI(EM) CRÉDITO(S) PASSÍVEL(IS) DE INSCRIÇÃO EM DÍVIDA ATIVA, NA AUSÊNCIA DO OPORTUNO RECOLHIMENTO OU PARCELAMENTO, E CONSEQUENTE EXECUÇÃO JUDICIAL NOS TERMOS DA LEI Nº 6.830/80.  
 O EMPREGADOR/CONTRIBUINTE, RENUNCIANDO EXPRESSAMENTE A QUALQUER CONTESTAÇÃO QUANTO AO VALOR E PROCEDÊNCIA DESTA DECLARAÇÃO/DÍVIDA, ASSUME INTEGRAL RESPONSABILIDADE PELA EXATIDÃO DO MONTANTE DECLARADO E CONFESSADO, FITANDO, ENTRETANTO, RESSALVADO A SECRETARIA DA RECEITA FEDERAL DO BRASIL O DIREITO DE APURAR, A QUALQUER TEMPO, A EXISTÊNCIA DE OUTRAS IMPORTANCIAS DEVIDAS NÃO INCLUIDAS NESTE INSTRUMENTO, ALIADA QUE RELATIVAS AO MESMO PERÍODO.

O EMPREGADOR/CONTRIBUINTE RECONHECE QUE A PRESENTE CONFISSÃO DE DÍVIDA NÃO OBRIGA A SECRETARIA DA RECEITA FEDERAL DO BRASIL A EXPEDIR DOCUMENTO COMPROBATORIO DA INEXISTÊNCIA DE DÉBITO, SALVO SE SEU CRÉDITO FOR GARANTIDO NA FORMA DOS ARTS. 258 E 259 DO REGULAMENTO DA PREVIDÊNCIA SOCIAL, APROVADO PELO DECRETO 3.048, DE 12/05/1999, E ALTERAÇÕES POSTERIORES.



Internet Banking

## Comprovante do Pagamento

HIPALA HIDROGENACAO E INGREDIENTES LTDA

Agência: 0728

Conta Corrente: 13-002182-4

## Pagador Eletrônico:

HIPALA HIDROGENACAO E INGREDIENTES LTDA

## CPF/CNPJ do Pagador:

01.703.103/0001-80

Data do Pagamento: 12/11/2018

Vencimento: 12/11/2018

## Instituição Financeira

CAIXA ECONOMICA FEDERAL

## Destinatária:

Nome do Beneficiário Original: SIND DOS TRAB NAS IND DE ALIMENTACAO DE

## CPF/CNPJ do Beneficiário

49.088.800/0001-03

## Original:

## Nosso Número:

0014000000000604590

## Nome do Pagador Original:

HIPALA HIDROGENACAO E INGREDIENTES LTDA

## CPF/CNPJ do Pagador Original:

01.703.103/0001-80

## Nome do Pagador Efetivo:

HIPALA HIDROGENACAO E INGREDIENTES LTDA

## CPF/CNPJ do Pagador Efetivo:

01.703.103/0001-80

## Valor do Título:

359,55

## Valor a Pagar:

359,55

Data da Transação:  
Autenticação Bancária:12/11/2018 15:37h  
04183161536400470440259Central de Atendimento  
Santander Empresarial4004-2125 (Regiões Metropolitanas)  
0800 726 2125 (Demais Localidades)SAC 0800 762 7777  
Ouvidoria 0800 726 0322

PAGO

12 NOV 2018



Internet Banking

## Comprovante do Pagamento

HIPALA HIDROGENACAO E INGREDIENTES LTDA

Agência: 0728

Conta Corrente: 13-002182-4

## Pagador Eletrônico:

HIPALA HIDROGENACAO E INGREDIENTES LTDA

## CPF/CNPJ do Pagador:

01.703.103/0001-80

Data do Pagamento: 12/11/2018

Vencimento: 12/11/2018

## Instituição Financeira

CAIXA ECONOMICA FEDERAL

## Destinatária:

Nome do Beneficiário Original: SIND DOS TRAB NAS IND DE ALIMENTACAO DE

## CPF/CNPJ do Beneficiário

Original: 49.088.800/0001-03

## Nosso Número:

00140000000000602000

## Nome do Pagador Original:

HIPALA HIDROGENACAO E INGREDIENTES LTDA

## CPF/CNPJ do Pagador Original:

01.703.103/0001-80

## Nome do Pagador Efetivo:

HIPALA HIDROGENACAO E INGREDIENTES LTDA

## CPF/CNPJ do Pagador Efetivo:

01.703.103/0001-80

## Valor do Título:

690,56

## Valor a Pagar:

690,56

Data da Transação:  
Autenticação Bancária:12/11/2018 15:43h  
04183161542420470440252Central de Atendimento  
Santander Empresarial4004-2125 (Regiões Metropolitanas)  
0800 726 2125 (Demais Localidades)SAC 0800 762 7777  
Ouvidoria 0800 726 0322

PAGO

12 NOV 2018

**Mensalidade Associativa - OUTUBRO/2018**

José Macedo de Santana	1.847,33
Jorge Luiz Peixoto da Rosa	1.428,00
Romario Jesus Pimentel	1.428,00
Ivanildo José Alves	1.428,00
Jose Alves de Souza	1.793,84
Severino Batista da Silva	1.428,00
Elton Messias Almeida da Silva	2.057,95
Adriano José Pereira da Silva	1.428,00
Andressa Jussara dos Reis Peixoto da Rosa	1.428,00
Sidinei Fernandes	1.428,00
Lourival Marinho de Moraes Neto	1.909,44
José Carlos Lopes de Oliveira	1.428,00
Paulo Pinheiro Barbosa	2.121,60
Flavio Antônio Ribeiro	1.428,00
Edivanio Lima dos Santos	1.428,00
Ellen Cristina de Souza Gomes	4.080,00
Jorge Pinto de Almeida	1.428,00
José do Carmo Rodrigues Filho	1.847,33
Luiz Ferreira Santos	1.428,00
Luciana Cristina da Silva	1.734,00
Igor Monteiro Neponuceno	1.428,00
	<b>35.955,49</b>

## RELATÓRIO DE CONTRIBUIÇÃO CONFEDERATIVA 10/2018

Empresa responsável pelo recolhimento:

0038 HIPALA HIDROGENAÇÃO E INGREDIENTES LTDA CNPJ: 01.703.103/0001-80  
 RUA FRANCISCO SANTOS 39 - CIDADE ARACILIA - GUARULHOS - SP - 07250-220  
 Telefone: 1124803835 CNAE: 1066000

Sindicato Beneficiário:

0007 - SIND.DOS TRABALH.NAS INDUSTRIAS DE ALIMENTOS DE GUARULHOS  
 AV.: ARMINDA DE LIMA, 304, - VILA PROGRESSO - GUARULHOS - SP CEP: 07095-010 Fone: 2408-9847

Código	Nome	Admissão	Cargo Exercido	Ctps	Serie	Uf	Sal. Contrato	Base Contrib.	Valor Retido
57	JOSE MACEDO DE SANTANA	02/05/2007	OPERADOR DE EMPILHADEIRA	00068818	00044	BA	1.847,33	0,00	36,95
59	JORGE LUIZ PEIXOTO DA ROSA	25/06/2007	VIGIA	00089681	00408	SP	1.428,00	0,00	28,56
73	ROMARIO JESUS PIMENTEL	01/06/2009	AJUDANTE GERAL	00074954	00082	SP	1.428,00	0,00	28,56
98	JOSE ALVES DE SOUZA	01/02/2012	ENCARREGADO DE QUALIDADE	00050593	00323	SP	1.793,84	0,00	35,88
118	SEVERINO BATISTA DA SILVA	09/05/2014	AJUDANTE GERAL	00068239	00058	PE	1.428,00	0,00	28,56
143	ELTON MESSIAS ALMEIDA DA SILVA	03/06/2015	OPERADOR DE LOGISTICA	00008934	288	SP	2.057,95	0,00	41,16
162	ADRIANO JOSE PEREIRA DA SILVA	06/04/2016	AJUDANTE GERAL	00014230	00109	PE	1.428,00	0,00	28,56
164	ANDRESSA JUSSARA DOS REIS PEIXOTO DA ROSA	01/06/2016	AUXILIAR ADMINISTRATIVO	00057567	00380	SP	1.428,00	0,00	28,56
166	SIDINEI FERNANDES	03/04/2017	AJUDANTE GERAL	00014525	00136	SP	1.428,00	0,00	28,56
167	LOURIVAL MARINHO DE MORAIS NETO	03/05/2017	ENCARREGADO PRODUÇÃO	00011745	00077	PE	1.909,44	0,00	38,19
168	JOSE CARLOS LOPES DE OLIVEIRA	22/05/2017	AJUDANTE GERAL	00030025	00020	PE	1.428,00	0,00	28,56
169	PAULO PINHEIRO BARBOSA	01/06/2017	ENCARREGADO MANUTENÇÃO	00006882	00248	SP	2.121,60	0,00	42,43
170	FLAVIO ANTONIO RIBEIRO	03/07/2017	AJUDANTE GERAL	00026645	00075	MG	1.428,00	0,00	28,56
171	EDIVANIO LIMA DOS SANTOS	01/08/2017	AJUDANTE GERAL	00074422	00289	SP	1.428,00	0,00	28,56
172	ELLEN CRISTINA DE SOUZA GOMES	01/11/2017	ASSISTENTE ADMINISTRATIVO	00048364	00182	SP	4.080,00	0,00	81,60
173	JORGE PINTO DE ALMEIDA	03/01/2018	AJUDANTE GERAL	00090337	00303	SP	1.428,00	0,00	28,56
175	JOSE DO CARMO RODRIGUES FILHO	02/04/2018	OPERADOR DE EMPILHADEIRA	00055727	00187	SP	1.847,33	0,00	36,95
176	LUIZ FERREIRA SANTOS	02/04/2018	AJUDANTE GERAL	00012074	00041	BA	1.428,00	0,00	28,56
177	LUCIANA CRISTINA DA SILVA	01/06/2018	AUXILIAR DE QUALIDADE	00094042	00344	SP	1.734,00	0,00	34,68
178	IGOR MONTEIRO NEPONUCENO	17/08/2018	AJUDANTE GERAL	00031427	00412	SP	1.428,00	0,00	28,56
								0,00	690,56



# Internet Banking Empresarial

HIPALA HIDROGENAÇÃO E INGREDIENTES LTDA

Agência: 0728 Conta: 130021824

Pagamentos > Tributos Federais >  
GPS

Pagamento finalizado. Veja seu comprovante.



MINISTÉRIO DA PREVIDÊNCIA E ASSISTÊNCIA SOCIAL - MPAS  
Instituto Nacional do Seguro Social - INSS

Guia da Previdência Social  
GPS

01 - Nome ou Razão Social / Fone / Endereço:

HIPALA

02 - Vencimento:

Uso exclusivo do INSS

03 - Código de Pagamento:	2100
04 - Competência:	10/2018
05 - Identificador:	01703103000180
06 - Valor do INSS:	R\$ 5.416,74
07 -	
08 -	
09 - Valor Outras Entidades:	R\$ 0,00



# Internet Banking

GARE ICMS &gt; Comprovante

HIPALA HIDROGENAÇÃO E INGREDIENTES LTDA

Agência: 0728

Conta Corrente: 13-002182-4

Guia de Arrecadação Estadual  
GARE ICMS

15- Contribuinte:

HIPALA HIDROGENAÇÃO E INGREDIENTES LTDA

16- Endereço:

Município:

UF:  
SP

17- Telefone:

18- CNAE:

19- Observações:

22- Nº de Controle:

03183301510190477403011

01- UF Favorecida:	São Paulo
02- Data de Vencimento:	25/11/2018
03- Código da Receita:	077-2
04- Inscrição Estadual:	999000015110
05- CPF ou CNPJ:	01.703.103/0001-80
06- Inscr. na Dívida Ativa ou Nº da Etiqueta:	9901239261981
07- Referência: (mmaaaa)	
08- Nº AIIM ou Nº DEICMEME ou Nº Parcelamento:	188861380
09- Valor da Receita: (Nominal ou Corrigida)	665,36
10- Juros de Mora:	672,23
11- Multa de Mora ou Multa por Infração:	2.207,56
12- Acréscimo Financeiro:	
13- Honorários Advocáticos:	643,65
14- Valor Total:	4.607,68
23- Data do Pagamento:	26/11/2018
24- Banco:	033



## Internet Banking Empresarial

HIPALA HIDROGENAÇÃO E INGREDIENTES LTDA

Agência: 0728 Conta: 130021824

Pagamentos > Pagamentos com código de barra >  
Boletos, Contas e Tributos

## COMPROVANTE DE PAGAMENTO

**Empresa:** PM DE GUARULHOS  
**Convenio de Arrecadação:** 0033076600090000015  
**Código de Barras:** 81690000000-0 17001782201-7 81112201812-0 87219641010-6  
**Data de Pagamento:** 12/11/2018  
**Data de Vencimento:** 12/11/2018  
**Valor:** R\$ 17,00  
**Data da Transação:** 12/11/2018  
**Hora da Transação:** 15:55:23  
**Canal:** INTERNET BANKING  
**Autenticação:** 04183161554390562105888

Pagamento efetuado com base nas informações do código de barras.  
Guarde este recibo junto com o documento original para eventual comprovação do pagamento.

**Central de Atendimento Santander Empresarial**  
Capitais e Regiões Metropolitanas. 4004-2125 | Demais localidades. 0800-726-2125

**SAC**  
0800-762-7777

**Ouvidoria**  
0800-726-0322



## Internet Banking Empresarial

HIPALA HIDROGENAÇÃO E INGREDIENTES LTDA

Agência: 0728 Conta: 130021824

Pagamentos > Pagamentos com código de barra >  
Boletos, Contas e Tributos

## COMPROVANTE DE PAGAMENTO

**Empresa:** SEFAZ SP PEP ICMS  
**Convenio de Arrecadação:** 00336496000900003121  
**Código de Barras:** 85670000060-2 65600428201-6 81126089970-3 02548326591-1  
**Data de Pagamento:** 26/11/2018  
**Data de Vencimento:** 26/11/2018  
**Valor:** R\$ 6.066,60  
**Data da Transação:** 26/11/2018  
**Hora da Transação:** 15:18:45  
**Canal:** INTERNET BANKING  
**Autenticação:** 00183301517400590792993

Pagamento efetuado com base nas informações do código de barras.  
Guarde este recibo junto com o documento original para eventual comprovação do pagamento.

**Central de Atendimento Santander Empresarial**  
Capitais e Regiões Metropolitanas. 4004-2125 | Demais localidades. 0800-726-2125

**SAC**  
0800-762-7777

**Ouvidoria**  
0800-726-0322



Internet Banking

HIPALA HIDROGENACAO E INGREDIENTES LTDA

Agência: 0728

Conta Corrente: 13-002182-4

Pagamento com código de barras &gt; 2ª via de comprovante

## COMPROVANTE DE PAGAMENTO

Empresa: TRIBUTOS FEDERAIS DARF PRETO CALCULADO  
 Convenio de Arrecadacao: 00336916000950006463  
 Código de Barras: 85640000048-0 51500064833-4 41017031030-5 00151908334-7  
 Data de Pagamento: 30/11/2018  
 Data de Vencimento: 30/11/2018  
 Valor: R\$ 4.851,50  
 Data da Transacao: 30/11/2018  
 Hora da Transacao: 14:57:42  
 Canal: INTERNET BANKING  
 Autenticacao: 08183341457050613365579



Internet Banking

HIPALA HIDROGENACAO E INGREDIENTES LTDA

Agência: 0728

Conta Corrente: 13-002182-4

Pagamento com código de barras &gt; 2ª via de comprovante

## COMPROVANTE DE PAGAMENTO

Empresa: TRIBUTOS FEDERAIS DARF PRETO CALCULADO  
 Convenio de Arrecadacao: 00336916000950006463  
 Código de Barras: 85610000010-3 86500064833-3 41104665100-5 00151908334-7  
 Data de Pagamento: 30/11/2018  
 Data de Vencimento: 30/11/2018  
 Valor: R\$ 1.086,50  
 Data da Transacao: 30/11/2018  
 Hora da Transacao: 15:08:49  
 Canal: INTERNET BANKING  
 Autenticacao: 08183341508160677265378

Pagamento efetuado com base nas informações do código de barras.

Este documento é uma cópia digitalizada do documento original. Para conferir o original, acesse o site <https://esaj.tjsp.jus.br/pastadigital/pg/abrirConferenciaDocumento.do>, informe o processo 1034429-27.2016.8.26.0224 e código 433D652.

Folha de Pagamento / Emissão Sintética

fls. 2861

Tipo de Pagamento: **Total da Competência**

Período: **11/2018**

Página: 000001

Empresa: **0038 - HIPALA HIDROGENACAO E INGREDIENTES LTDA**

CNPJ: **01.703.103/0001-80**

Data: **12/12/2018**

Endereço: **RUA FRANCISCO SANTOS,39 - CIDADE ARACILIA**

Cidade: **GUARULHOS - SP**

CEP: **07250-220**

VENCIMENTOS

DESCONTOS

BASES

**Totais da Folha / Por Empresa**

**FUNCIONÁRIOS**

001	SALARIO BASE MENSALISTAS	540,00	31.041,54	301	FALTAS (DIAS)	2,00	95,20	613	BASE DO PIS	50.270,00
013	PRO-LABORE DIRET/PROPRIETARIOS	60,00	1.908,00	302	ATRASOS	2,00	12,98	651	TOTAL DE VENCIMENTOS	52.485,50
025	HORA EXTRA 100%	200,80	2.913,53	303	FALTAS (D.S.R.)	2,00	95,20	652	TOTAL DE DESCONTOS	27.603,50
027	HORA EXTRA 70%	355,50	4.342,90	307	CONTRIBUICAO CONFEDERATIVA	40,00	690,56	653	VALOR LÍQUIDO	24.882,00
035	ADICIONAL NOTURNO 35%	210,00	477,08	309	DESCONTO DE VALE - REFEICAO		633,60	654	MAIOR REMUNERAÇÃO	39.291,49
036	HORA EXTRA 75%	188,10	2.457,69	310	VALE-TRANSPORTE	66,00	1.085,26	656	ARREDONDAMENTO	11,89
045	GRATIFICACOES	20,00	411,59	311	FARMACIA		671,19	657	EMPRÉSTIMO FOLHA	65,56
090	D.S.R. S/VARIAVEIS	392,19	3.101,65	363	VALE		944,57	660	BASE 1 INSS FOLHA	44.516,64
120	FERIAS NORMAIS	60,00	3.485,95	365	FALTAS (HORAS)	4,00	25,96	662	VALOR INSS FOLHA	4.378,40
121	FERIAS NORMAIS - S/VARIAVEIS	60,00	829,07	400	ADIANTAMENTO DE SALARIO		12.416,62	663	BASE IRRF FOLHA	41.836,36
122	FERIAS NORMAIS - 1/3	66,66	1.438,34	402	LIQUIDO PAGO EM FERIAS		5.102,00	664	DEDUÇÃO DEPENDENTES IR	1.516,72
298	EMPRESTIMO FOLHA		65,56	570	I.N.S.S. FOLHA	181,00	4.378,40	665	VALOR DE IRRF FOLHA	542,10
299	ARREDONDAMENTO		12,60	571	I.N.S.S. FERIAS	20,00	577,86	666	BASE DE FGTS FOLHA	50.270,00
				573	I.N.S.S. PRO-LABORE	22,00	209,88	667	VALOR DE FGTS FOLHA	4.021,60
				580	I.R.R.F. FOLHA	2,00	542,10	680	BASE 1 INSS FÉRIAS	5.753,36
				581	I.R.R.F. FERIAS	2,00	74,12	682	VALOR DE INSS FÉRIAS	577,86
				598	EMPRESTIMO FOLHA PGTO ANTERIOR		37,00	683	BASE DE IRRF FÉRIAS	5.175,50
				599	ARREDONDAMENTO PAGTO ANTERIOR		11,00	684	DEDUÇÃO DEPENDENTES IR	189,59
								685	VALOR DE IRRF FÉRIAS	74,12
								689	MÉDIA TOTAL DA VARIAÇÃO D	829,07
								698	BASE 1 DE INSS PRO-LABOR	1.908,00
								710	VALOR INSS FOLHA PRO-LAB	209,88
								910	Líquido Mensalista/Horista	24.882,00
<b>Totais:</b>	<b>Vencimentos:</b>	<b>52.485,50</b>		<b>Descontos:</b>	<b>27.603,50</b>		<b>Líquido:</b>	<b>24.882,00</b>		

\*\*\* Total de colaboradores nas condições \*\*\*

01-Admitido.....:	22	02-Demitido.....:	0
03-Readmitido.....:	0	04-Transferido.....:	0
05-Aposentado.....:	0	06-Falecido.....:	0
07-Demitido na Semana:	0	08-Afastado no Ano....:	0
09-Comissionado.....:	0	10-Estagiário.....:	0
00-Auton./Pres.Serv.....:	0	11-Estagiário. Demitido....:	0
		99-Pro-Labore.....:	2
<b>Total de funcionários &gt;&gt;&gt;=====&gt;&gt;&gt;</b>			<b>22</b>
<b>Total de Pro-Labore/Aut./Prest.Serv. =====&gt;&gt;</b>			<b>2</b>

Este documento é cópia do original, assinado digitalmente por ORESTE NESTOR DE SOUZA LASPRO e Tribunal de Justiça do Estado de São Paulo, protocolado em 12/02/2019 às 11:42, sob o número WTRJ0700538869. Para conferir o original, acesse o site https://esaj.tjsp.jus.br/pastadigital/pg/abrirConferenciaDocumento.do, informe o processo 1034429-27.2016.8.26.0224 e código 433D652.



Folha de Pagamento / Emissão Sintética

Tipo de Pagamento: **Total da Competência**

Período: **11/2018**

Página: 000002

Empresa: **0038 - HIPALA HIDROGENACAO E INGREDIENTES LTDA**

CNPJ: **01.703.103/0001-80**

Data: **12/12/2018**

Endereço: **RUA FRANCISCO SANTOS,39 - CIDADE ARACÁLIA**

Cidade: **GUARULHOS - SP**

CEP: **07250-220**

VENCIMENTOS

DESCONTOS

BASES

( Dados para o resumo da contabilidade. Encargos )

Item	FPAS: 507
01	Empregados: 50.270,00
02	Empregadores: 1.908,00
03	Autônomos: 0,00
04	Cooperados: 0,00
05	Segurados/Pro-Labore: 5.166,14
06	Empresa: 10.054,00
07	RAT: 1.508,10
08	Empregadores: 381,60
09	Autônomos: 0,00
10	Sub-Total: 17.109,84
11	Outras Entidades: 2.915,66
12	Valor do Sest/Senat: 0,00
Deduções	
13	Salário Família: 0,00
14	Salário Maternidade: 0,00
15	Abatimento Gps / Retenção N.F.: 0,00
16	Sub-Total: 0,00
17	Total: 20.025,50
18	Total da GPS: 20.025,50

DETALHAMENTO DOS DADOS DA FPAS

ITEM	DESCRIPTIVO	FORMA DE CÁLCULO DO SISTEMA DPCOMP
01	Empregados	VALOR DA SOMA DAS BASES 660 + 661 + 670 + 671 + 680 + 681
02	Empregadores	VALOR DA SOMA DAS BASES 698 + 699
03	Autônomos	BASE DE INSS AUTÔNOMOS
04	Cooperados	BASE DE INSS COOPERADOS
05	Segurados/Pró-Labore	VALOR DA SOMA DAS BASES 662 + 672 + 682 + 710
06	Empresa	20,00 % DE FPAS * ITEM 01
07	RAT	( 3,00 % DE RAT * 1,0000 % DE FAP ) * ITEM 01
08	Empregadores	( 20,00 % DE PRÓ-LABORE ) * ITEM 02
09	Autônomos	( 20,00 % DE AUTÔNOMOS * ITEM 03 ) + ( 15,00 % DE COOPERADOS * ITEM 04 ) + ( VALOR INSS AUTONOMO ) + ( INSS AG. NOCIVO )
10	Sub Total	SOMA DOS ITENS 05 + 06 + 07 + 08 + 09
11	Outras Entidades	5,80 % DE TERCEIROS * ITEM 01
12	Valor do Sest/Senat	000 = EVENTO RESPONSÁVEL PELO VALOR DE SEST/SENAT DO CARRETEIRO, ESTE EVENTO É INFORMADO NOS PARÂMETROS GLOBAIS, OPÇÃO Folha de Pagamento\Cálculos\Cálculo de Autônomos\Evento do SEST/SENAT
13	Salário Família	SOMA DOS EVENTOS 049 + 063 + 068 PARA SALÁRIO FAMÍLIA
14	Salário Maternidade	SOMA DOS EVENTOS 050 + 052 + 117 PARA SALÁRIO MATERNIDADE
15	Abatimento Gps/Retenção N.F.	ESTE VALOR SE ENCONTRA NA TELA DA GPS, PARA QUE ELE SEJA IMPRESSO É NECESSÁRIO GERAR A GPS.
16	Sub Total	SOMA DOS ITENS 13 + 14 + 15
17	Total	SE ( ITEM 16 - ITEM 10 ) MAIOR QUE ZERO SOMAR ITEM 11 E ITEM 12, CASO CONTRÁRIO SÓ CALCULO ITEM 16 - ITEM 10
18	Total da GPS	SE ( ITEM 16 - ITEM 10 ) MAIOR QUE ZERO SOMAR ITEM 11 E ITEM 12, CASO CONTRÁRIO SOMAR SÓ OS ITENS 11 E 12

Competência: 11/2018

C.N.P.J.: 01.703.103/0001-80

Data: 12/12/2018

Empresa: 0038 - HIPALA HIDROGENACAO E INGREDIENTES LTDA

Cod.	Nome do Funcionário	C/C	Dt.Admis.	Salário	Média	Avos	13o Salário	Inss	FGTS	Encargos	Adiant.	Total
162	ADRIANO JOSE PEREIRA DA SILVA	001 001 0001	06/04/2016	1.428,00	436,05	11	1.309,00	0,0000	0,00	0,0000	932,33	812,72
164	ANDRESSA JUSSARA DOS REIS PEIXOTO	001 001 0001	01/06/2016	1.428,00	350,20	11	1.309,00	0,0000	0,00	0,0000	893,28	765,92
171	EDIVANIO LIMA DOS SANTOS	001 001 0001	01/08/2017	1.428,00	642,04	11	1.309,00	0,0000	0,00	0,0000	1.035,08	915,96
172	ELLEN CRISTINA DE SOUZA GOMES	001 001 0001	01/11/2017	4.080,00	0,00	11	3.740,00	0,0000	0,00	0,0000	2.040,00	1.700,00
143	ELTON MESSIAS ALMEIDA DA SILVA	001 001 0001	03/06/2015	2.057,95	0,70	11	1.886,45	0,0000	0,00	0,0000	1.029,16	857,99
170	FLAVIO ANTONIO RIBEIRO	001 001 0001	03/07/2017	1.428,00	25,29	11	1.309,00	0,0000	0,00	0,0000	724,58	609,71
178	IGOR MONTEIRO NEPONUCENO	001 001 0001	17/08/2018	1.428,00	139,70	4	476,00	0,0000	0,00	0,0000	361,81	253,89
59	JORGE LUIZ PEIXOTO DA ROSA	001 001 0001	25/06/2007	1.428,00	825,07	11	1.309,00	0,0000	0,00	0,0000	1.116,85	1.017,22
173	JORGE PINTO DE ALMEIDA	001 001 0001	03/01/2018	1.428,00	538,29	11	1.309,00	0,0000	0,00	0,0000	978,18	869,11
98	JOSE ALVES DE SOUZA	001 001 0001	01/02/2012	1.793,84	604,15	11	1.644,35	0,0000	0,00	0,0000	1.194,37	1.054,13
168	JOSE CARLOS LOPES DE OLIVEIRA	001 001 0001	22/05/2017	1.428,00	462,89	11	1.309,00	0,0000	0,00	0,0000	947,61	824,28
175	JOSE DO CARMO RODRIGUES FILHO	001 001 0001	02/04/2018	1.847,33	487,80	8	1.231,55	0,0000	0,00	0,0000	925,56	793,79
57	JOSE MACEDO DE SANTANA	001 001 0001	02/05/2007	1.847,33	1.000,60	11	1.693,39	0,0000	0,00	0,0000	1.378,81	1.315,18
167	LOURIVAL MARINHO DE MORAIS NETO	001 001 0001	03/05/2017	1.909,44	1.198,31	11	1.750,32	0,0000	0,00	0,0000	1.557,51	1.391,12
177	LUCIANA CRISTINA DA SILVA	001 001 0001	01/06/2018	1.734,00	6,42	6	867,00	0,0000	0,00	0,0000	506,59	366,83
176	LUIZ FERREIRA SANTOS	001 001 0001	02/04/2018	1.428,00	156,06	8	952,00	0,0000	0,00	0,0000	616,14	491,92
169	PAULO PINHEIRO BARBOSA	001 001 0001	01/06/2017	2.121,60	246,88	11	1.944,80	0,0000	0,00	0,0000	1.190,34	1.001,34
73	ROMARIO JESUS PIMENTEL	001 001 0001	01/06/2009	1.428,00	745,77	11	1.309,00	0,0000	0,00	0,0000	1.086,43	968,34
118	SEVERINO BATISTA DA SILVA	001 001 0001	09/05/2014	1.428,00	711,79	11	1.309,00	0,0000	0,00	0,0000	1.074,40	946,39
166	SIDINEI FERNANDES	001 001 0001	03/04/2017	1.428,00	393,31	11	1.309,00	0,0000	0,00	0,0000	901,55	800,76
<b>Total:</b>				34.527,49	8.971,29		29.275,86	0,0000	0,00	0,0000	20.490,58	17.756,57

Competência: 11/2018

C.N.P.J.: 01.703.103/0001-80

Empresa: 0038 - HIPALA HIDROGENACAO E INGREDIENTES LTDA

Período Aquisitivo	Avos	Faltas	Dias	Variáveis	Férias Vencidas	Férias Proporcionais	1/3 de Férias	INSS	FGTS	Encargos	Total
57 JOSE MACEDO DE SANTANA							Centro de Custo:	001 001	0001		
02/05/2017	01/05/2018	12,00	30,00	1.057,07	1.847,33	0,00	968,13	0,0000	0,00	0,0000	3.872,53
59 JORGE LUIZ PEIXOTO DA ROSA							Centro de Custo:	001 001	0001		
25/06/2017	24/06/2018	12,00	30,00	940,81	1.428,00	0,00	789,60	0,0000	0,00	0,0000	3.158,41
73 ROMARIO JESUS PIMENTEL							Centro de Custo:	001 001	0001		
01/06/2018	30/11/2018	6,00	15,00	391,52	0,00	714,00	368,51	0,0000	0,00	0,0000	1.474,02
81 IVANILDO JOSE ALVES							Centro de Custo:	001 001	0001		
02/01/2011	01/01/2012	12,00	30,00	891,78	1.428,00	0,00	773,26	0,0000	0,00	0,0000	3.093,04
98 JOSE ALVES DE SOUZA							Centro de Custo:	001 001	0001		
01/02/2017	31/01/2018	12,00	30,00	701,15	1.793,84	0,00	831,66	0,0000	0,00	0,0000	3.326,66
118 SEVERINO BATISTA DA SILVA							Centro de Custo:	001 001	0001		
09/05/2018	30/11/2018	7,00	17,50	487,20	0,00	833,00	440,07	0,0000	0,00	0,0000	1.760,26
143 ELTON MESSIAS ALMEIDA DA SILVA							Centro de Custo:	001 001	0001		
03/06/2018	30/11/2018	6,00	15,00	0,65	0,00	1.028,98	343,21	0,0000	0,00	0,0000	1.372,84
162 ADRIANO JOSE PEREIRA DA SILVA							Centro de Custo:	001 001	0001		
06/04/2017	05/04/2018	12,00	30,00	346,82	1.428,00	0,00	591,61	0,0000	0,00	0,0000	2.366,43
164 ANDRESSA JUSSARA DOS REIS PEIXOTO DA ROS							Centro de Custo:	001 001	0001		
01/06/2017	31/05/2018	12,00	30,00	123,69	1.428,00	0,00	517,23	0,0000	0,00	0,0000	2.068,93
166 SIDINEI FERNANDES							Centro de Custo:	001 001	0001		
03/04/2018	30/11/2018	8,00	20,00	278,54	0,00	952,00	410,18	0,0000	0,00	0,0000	1.640,72
167 LOURIVAL MARINHO DE MORAIS NETO							Centro de Custo:	001 001	0001		
03/05/2018	30/11/2018	7,00	17,50	802,26	0,00	1.113,84	638,70	0,0000	0,00	0,0000	2.554,79
168 JOSE CARLOS LOPES DE OLIVEIRA							Centro de Custo:	001 001	0001		
22/05/2018	30/11/2018	6,00	15,00	304,32	0,00	714,00	339,44	0,0000	0,00	0,0000	1.357,76
169 PAULO PINHEIRO BARBOSA							Centro de Custo:	001 001	0001		
01/06/2018	30/11/2018	6,00	15,00	103,76	0,00	1.060,80	388,19	0,0000	0,00	0,0000	1.552,74
170 FLAVIO ANTONIO RIBEIRO							Centro de Custo:	001 001	0001		
03/07/2017	02/07/2018	12,00	30,00	189,11	1.428,00	0,00	539,04	0,0000	0,00	0,0000	2.156,15
171 EDIVANIO LIMA DOS SANTOS							Centro de Custo:	001 001	0001		
01/08/2018	30/11/2018	4,00	10,00	252,05	0,00	476,00	242,68	0,0000	0,00	0,0000	970,73
172 ELLEN CRISTINA DE SOUZA GOMES							Centro de Custo:	001 001	0001		
01/11/2017	31/10/2018	12,00	30,00	0,00	4.080,00	0,00	1.360,00	0,0000	0,00	0,0000	5.440,00
173 JORGE PINTO DE ALMEIDA							Centro de Custo:	001 001	0001		
03/01/2018	30/11/2018	11,00	27,50	587,22	0,00	1.309,00	632,07	0,0000	0,00	0,0000	2.528,30
175 JOSE DO CARMO RODRIGUES FILHO							Centro de Custo:	001 001	0001		
02/04/2018	30/11/2018	8,00	20,00	548,78	0,00	1.231,55	593,44	0,0000	0,00	0,0000	2.373,78
176 LUIZ FERREIRA SANTOS							Centro de Custo:	001 001	0001		
02/04/2018	30/11/2018	8,00	20,00	175,57	0,00	952,00	375,86	0,0000	0,00	0,0000	1.503,42
177 LUCIANA CRISTINA DA SILVA							Centro de Custo:	001 001	0001		
01/06/2018	30/11/2018	6,00	15,00	7,49	0,00	867,00	291,50	0,0000	0,00	0,0000	1.165,98
178 IGOR MONTEIRO NEPONUCENO							Centro de Custo:	001 001	0001		
17/08/2018	30/11/2018	3,00	7,50	174,62	0,00	357,00	177,21	0,0000	0,00	0,0000	708,83

Competência: 11/2018

C.N.P.J.: 01.703.103/0001-80

Empresa: 0038 - HIPALA HIDROGENACAO E INGREDIENTES LTDA

Período Aquisitivo	Avos	Faltas	Dias	Variáveis	Férias Vencidas	Férias Proporcionais	1/3 de Férias	INSS	FGTS	Encargos	Total
<b>Total:</b>				8.364,40	14.861,17	11.609,17	11.611,58	0,0000	0,00	0,0000	46.446,32

Competência: 11/2018

C.N.P.J.: 01.703.103/0001-80

Empresa: 0038 - HIPALA HIDROGENACAO E INGREDIENTES LTDA

Período Aquisitivo   Avos   Faltas   Dias   Variáveis   Férias Vencidas   Férias Proporcionais   1/3 de Férias   INSS   FGTS   Encargos   Total

### Quantidade de direito a férias quando funcionário tem faltas

AVOS DE DIREITO	Até 5 Faltas	De 6 a 14 Faltas	De 15 a 23 Faltas	De 24 a 32 Faltas
1/12	2,5 Dias	2 Dias	1,5 Dias	1 Dia
2/12	5 Dias	4 Dias	3 Dias	2 Dias
3/12	7,5 Dias	6 Dias	4,5 Dias	3 Dias
4/12	10 Dias	8 Dias	6 Dias	4 Dias
5/12	12,5 Dias	10 Dias	7,5 Dias	5 Dias
6/12	15 Dias	12 Dias	9 Dias	6 Dias
7/12	17,5 Dias	14 Dias	10,5 Dias	7 Dias
8/12	20 Dias	16 Dias	12 Dias	8 Dias
9/12	22,5 Dias	18 Dias	13,5 Dias	9 Dias
10/12	25 Dias	20 Dias	15 Dias	10 Dias
11/12	27,5 Dias	22 Dias	16,5 Dias	11 Dias
12/12	30 Dias	24 Dias	18 Dias	12 Dias

Obs: Acima de 32 faltas o funcionário perde o direito total a férias.

Folha de Pagamento / Emissão Sintetica

fls. 2867

Tipo de Pagamento: 1ª Parc. do 13º Salário

Período: 11/2018

Página: 000001

Empresa: 0038 - HIPALA HIDROGENACAO E INGREDIENTES LTDA

CNPJ: 01.703.103/0001-80

Data: 12/12/2018

Endereço: RUA FRANCISCO SANTOS,39 - CIDADE ARACÁLIA

Cidade: GUARULHOS - SP

CEP: 07250-220

VENCIMENTOS

DESCONTOS

BASES

Totais da Folha / Por Empresa

FUNCIONÁRIOS

110	130 SALARIO - 1A PARCELA	222,00	16.076,57	598	EMPRESTIMO FOLHA PGTO ANTERIOR	37,00	651 TOTAL DE VENCIMENTOS	20.538,62
112	130 SALARIO S/VARIIV. 1.PARC.	210,00	4.414,01	599	ARREDONDAMENTO PAGTO ANTERIOR	9,62	652 TOTAL DE DESCONTOS	46,62
298	EMPRESTIMO FOLHA		37,00				653 VALOR LÍQUIDO	20.492,00
299	ARREDONDAMENTO		11,04				654 MAIOR REMUNERAÇÃO	37.383,49
							656 ARREDONDAMENTO	11,04
							657 EMPRÉSTIMO FOLHA	37,00
							676 BASE DE FGTS 13º SALÁRIO	20.490,58
							677 VALOR DE FGTS 13º SALÁRIO	1.639,23
							678 1ª PARCELA DO 13º SALÁRIO	20.490,58
<b>Totais:</b>	<b>Vencimentos:</b>	<b>20.538,62</b>			<b>Descontos:</b>	<b>46,62</b>	<b>Líquido:</b>	<b>20.492,00</b>

\*\*\* Total de colaboradores nas condições \*\*\*

01-Admitido.....:	22	02-Demitido.....:	0
03-Readmitido.....:	0	04-Transferido.....:	0
05-Aposentado.....:	0	06-Falecido.....:	0
07-Demitido na Semana:	0	08-Afastado no Ano.....:	0
09-Comissionado.....:	0	10-Estagário.....:	0
00-Auton./Pres.Serv.....:	0	11-Estagário. Demitido.....:	0
		99-Pro-Labore.....:	0
<b>Total de funcionários &gt;&gt;&gt;===== &gt;&gt;&gt;</b>			22
<b>Total de Pro-Labore/Aut./Prest.Serv. ===== &gt;&gt;&gt;</b>			0

( Dados para o resumo da contabilidade. Encargos )

FPAS: 507

Item	
01	Empregados: 0,00
02	Empregadores: 0,00
03	Autônomos: 0,00
04	Cooperados: 0,00
05	Segurados/Pro-Labore: 0,00
06	Empresa: 0,00
07	RAT: 0,00
08	Empregadores: 0,00
09	Autônomos: 0,00
10	Sub-Total: 0,00
11	Outras Entidades: 0,00
12	Valor do Sest/Senat: 0,00
	Deduções
13	Salário Família: 0,00
14	Salário Maternidade: 0,00
15	Abatimento Gps / Retenção N.F.: 0,00
16	Sub-Total: 0,00
17	Total: 0,00
18	Total da GPS: 0,00

Este documento é cópia do original, assinado digitalmente por ORESTE NESTOR DE SOUZA LASPRO e Tribunal de Justiça do Estado de São Paulo, protocolado em 12/02/2019 às 11:42, sob o número WTRJ0700538869. Para conferir o original, acesse o site https://esaj.tjsp.jus.br/pastadigital/pg/abrirConferenciaDocumento.do, informe o processo 1034429-27.2016.8.26.0224 e código 433D652.

Folha de Pagamento / Emissão Sintética

fls. 2868

Tipo de Pagamento: 1ª Parc. do 13º Salário

Período: 11/2018

Página: 000001

Empresa: 0038 - HIPALA HIDROGENACAO E INGREDIENTES LTDA

CNPJ: 01.703.103/0001-80

Data: 12/12/2018

Endereço: RUA FRANCISCO SANTOS,39 - CIDADE ARACÁLIA

Cidade: GUARULHOS - SP

CEP: 07250-220

VENCIMENTOS

DESCONTOS

BASES

DETALHAMENTO DOS DADOS DA FPAS

ITEM	DESCRIÇÃO	FORMA DE CÁLCULO DO SISTEMA DPCOMP
01	Empregados	VALOR DA SOMA DAS BASES 660 + 661 + 670 + 671 + 680 + 681
02	Empregadores	VALOR DA SOMA DAS BASES 698 + 699
03	Autônomos	BASE DE INSS AUTÔNOMOS
04	Cooperados	BASE DE INSS COOPERADOS
05	Segurados/Pró-Labore	VALOR DA SOMA DAS BASES 662 + 672 + 682 + 710
06	Empresa	20,00 % DE FPAS * ITEM 01
07	RAT	( 3,00 % DE RAT * 1,0000 % DE FAP ) * ITEM 01
08	Empregadores	( 20,00 % DE PRÓ-LABORE ) * ITEM 02 )
09	Autônomos	( 20,00 % DE AUTÔNOMOS * ITEM 03 ) + ( 15,00 % DE COOPERADOS * ITEM 04 ) + ( VALOR INSS AUTONOMO ) + ( INSS AG. NOCIVO )
10	Sub Total	SOMA DOS ITENS 05 + 06 + 07 + 08 + 09
11	Outras Entidades	5,80 % DE TERCEIROS * ITEM 01
12	Valor do Sest/Senat	000 = EVENTO RESPONSÁVEL PELO VALOR DE SEST/SENAT DO CARRETEIRO, ESTE EVENTO É INFORMADO NOS PARÂMETROS GLOBAIS, OPÇÃO Folha de Pagamento\Cálculos\Cálculo de Autônomos\Evento do SEST/SENAT
13	Salário Família	SOMA DOS EVENTOS 049 + 063 + 068 PARA SALÁRIO FAMÍLIA
14	Salário Maternidade	SOMA DOS EVENTOS 050 + 052 + 117 PARA SALÁRIO MATERNIDADE
15	Abatimento Gps/Retenção N.F.	ESTE VALOR SE ENCONTRA NA TELA DA GPS, PARA QUE ELE SEJA IMPRESSO É NECESSÁRIO GERAR A GPS.
16	Sub Total	SOMA DOS ITENS 13 + 14 + 15
17	Total	SE ( ITEM 16 - ITEM 10 ) MAIOR QUE ZERO SOMAR ITEM 11 E ITEM 12, CASO CONTRÁRIO SÓ CALCULO ITEM 16 - ITEM 10
18	Total da GPS	SE ( ITEM 16 - ITEM 10 ) MAIOR QUE ZERO SOMAR ITEM 11 E ITEM 12, CASO CONTRÁRIO SOMAR SÓ OS ITENS 11 E 12

Este documento é cópia do original, assinado digitalmente por ORESTE NESTOR DE SOUZA LASPRO e Tribunal de Justiça do Estado de São Paulo, protocolado em 12/02/2019 às 11:42, sob o número WPMRJ0700538869. Para conferir o original, acesse o site https://esaj.tjsp.jus.br/pastadigital/pg/abrirConferenciaDocumento.do, informe o processo 1034429-27.2016.8.26.0224 e código 433D652.

**Relação de Bens Patrimoniais - Todos**

Página: 1

HIPALA HIDROGENACAO E INGREDIENTES LT

CNPJ: 01.703.103/0001-80

Insc. Est. 336444212113

Data Ref.: 11/2018

<b>Maquinas e Equipamentos</b>		<b>43 - 1.3.2.01.001</b>			
<b>CÓDIGO</b>	<b>DESCRIÇÃO</b>	<b>VR. BEM</b>	<b>VR. DEPR.</b>	<b>% Acum</b>	<b>TX.ANUAL</b>
1	Máquinas e Equipamentos	39.556,10	39.556,10	100,00	10,00(%)
16	Furadeira de Bancada Usada	1.000,00	1.000,00	100,00	10,00(%)
27	Lava Alta Pres HDS800	6.000,00	6.000,00	100,00	10,00(%)
34	FAX MOD KX-FT908BRG PANASONIC	867,70	867,70	100,00	10,00(%)
48	MAQUINA DE SOLDA 25MM	3.135,27	3.135,27	100,00	10,00(%)
55	Maq.Rosca Transportadora de 4.5 Toneladas	6.000,00	6.000,00	100,00	10,00(%)
65	MOTOR WEG 20CV - 1700 RPM.	1.673,00	1.673,00	100,00	10,00(%)
69	Maquina nº 1951 - 28/03/2008	12.000,00	12.000,00	100,00	10,00(%)
70	Maquina nº 483/487/2033	12.253,15	12.253,15	100,00	10,00(%)
74	1 Moinho de Rotot/Martelo nº / Série 1101/40147	11.603,00	8.702,10	75,00	10,00(%)
75	1 Balança Confiança Mod. PP 370 - Capic. 80.000 Kg	73.837,00	62.758,56	85,00	10,00(%)
76	1 Compressor ParafusoSRO 3020/250	19.575,00	12.560,24	64,16	10,00(%)
78	Silos Metalicos 0 3000mm X B 3000mm	13.000,00	7.258,11	55,83	10,00(%)
79	Cones Metalicos 0 3000mm	16.000,00	8.933,11	55,83	10,00(%)
80	Conjunto de Estrutura para Silo	28.400,00	15.856,22	55,83	10,00(%)
81	Areador DA 23	2.750,00	1.512,72	55,00	10,00(%)
82	Comporta Pneumatica	13.200,00	7.150,00	54,16	10,00(%)
83	1 Moinho CCM MT	20.652,00	10.669,58	51,66	10,00(%)
85	Redutor MTR 120 40 V101 CARC 112 Furo Vazado 50 MM	7.590,00	4.048,00	53,33	10,00(%)
89	1 Motor WEG 30 CV 4 Polos 1750 RPM 220/380V	2.700,00	1.237,50	45,83	10,00(%)
90	1 Maquina Super Decanter S250	100.000,00	44.164,90	44,16	10,00(%)
91	Tanque Pulmão	4.000,00	1.733,16	43,33	10,00(%)
93	Um Motor Trif Weg 75 CV - 2 Polos	4.690,00	1.797,68	38,33	10,00(%)
95	Um Diferencial 240 - Usado	10.000,00	3.416,53	34,17	10,00(%)
96	Empilhadeira Komatsu FG 25	36.000,00	11.999,60	33,33	10,00(%)
<b>TOTAL</b>		<b>446.482,22</b>	<b>286.283,23</b>		
<b>Veiculos</b>		<b>44 - 1.3.2.01.002</b>			
<b>CÓDIGO</b>	<b>DESCRIÇÃO</b>	<b>VR. BEM</b>	<b>VR. DEPR.</b>	<b>% Acum</b>	<b>TX.ANUAL</b>
77	1 Veiculo VW Kombi Furgão Flex 2012	37.816,53	37.816,53	100,00	20,00(%)
94	Uma Empilhadeira Hyundai 25L 7 T. 4700	50.000,00	38.334,10	76,67	20,00(%)
98	Veiculo VW Saveiro - 2 portas	30.000,00	28.000,56	93,34	20,00(%)
<b>TOTAL</b>		<b>117.816,53</b>	<b>104.151,19</b>		
<b>Instalações</b>		<b>45 - 1.3.2.01.003</b>			
<b>CÓDIGO</b>	<b>DESCRIÇÃO</b>	<b>VR. BEM</b>	<b>VR. DEPR.</b>	<b>% Acum</b>	<b>TX.ANUAL</b>
53	TANQUE TK PI FA E TANQUE TK PV FP	15.000,00	15.000,00	100,00	10,00(%)
92	Ar Condicionado Port. 12000Btus - 110v	1.998,00	765,90	38,33	10,00(%)
<b>TOTAL</b>		<b>16.998,00</b>	<b>15.765,90</b>		
<b>Moveis e Utensilios</b>		<b>48 - 1.3.2.01.006</b>			
<b>CÓDIGO</b>	<b>DESCRIÇÃO</b>	<b>VR. BEM</b>	<b>VR. DEPR.</b>	<b>% Acum</b>	<b>TX.ANUAL</b>
3	Móveis e Utensilios	2.752,00	2.752,00	100,00	10,00(%)
8	Mesa de Duas Gavetas P/Escritório	105,00	105,00	100,00	10,00(%)
9	Cadeira de Diretor	89,90	89,90	100,00	10,00(%)
- - - -					



**Relação de Bens Patrimoniais - Todos**

Página: 2

HIPALA HIDROGENACAO E INGREDIENTES LT

CNPJ: 01.703.103/0001-80

Insc. Est. 336444212113

Data Ref.: 11/2018

10 Aspirador de Pó	56,00	56,00	100,00	10,00(%)
11 Móveis P/Escritório	751,00	751,00	100,00	10,00(%)
17 Fax Toshiba 5400	280,00	280,00	100,00	10,00(%)
22 FAX PANASONIC MOD FT74BRQ	749,00	749,00	100,00	10,00(%)
24 MOVEIS DIVERSOS	4.467,00	4.467,00	100,00	10,00(%)
30 COZ. MARCIA 03 PC, ESTOF. MONTANA02,03 LUG.	797,44	797,44	100,00	10,00(%)
64 FRIGOBAR ELETROLUX R 120 - 110 V	835,18	835,18	100,00	10,00(%)
68 MOVEIS P/ESCRITORIO	215,00	215,00	100,00	10,00(%)

**TOTAL**    11.097,52    11.097,52

**Equipamentos Diversos**

49 - 1.3.2.01.007

<u>CÓDIGO</u>	<u>DESCRIÇÃO</u>	<u>VR. BEM</u>	<u>VR. DEPR.</u>	<u>% Acum</u>	<u>TX.ANUAL</u>
23	AUTO TRAF0 75CV 380V	893,52	893,52	100,00	10,00(%)
46	MEDIDOR DE VAZAO TIPO TURBINA, VTL	2.814,10	2.814,10	100,00	10,00(%)
50	INSTALAÇÕES INDUSTRIAIS	1.552,27	1.552,27	100,00	10,00(%)
51	INSTALAÇÕES INDUSTRIAIS	1.102,50	1.102,50	100,00	10,00(%)
57	Motor b 75w 4 polos	2.800,00	2.800,00	100,00	10,00(%)
58	CLORIFICADOR E FILTO PRENSA	4.000,00	4.000,00	100,00	10,00(%)
59	BALANÇA ELETRONICA MOD BL 320 H	1.728,00	1.728,00	100,00	10,00(%)
62	Misturador de Ração Vertical	6.800,00	6.800,00	100,00	10,00(%)
63	Centrifuga para Tubos	1.761,60	1.761,60	100,00	10,00(%)
67	EQUIPAMENTOS CIENTIFICOS	3.458,59	3.458,59	100,00	10,00(%)

**TOTAL**    26.910,58    26.910,58

**Computadores e Acessorios**

51 - 1.3.2.01.009

<u>CÓDIGO</u>	<u>DESCRIÇÃO</u>	<u>VR. BEM</u>	<u>VR. DEPR.</u>	<u>% Acum</u>	<u>TX.ANUAL</u>
4	Computadores e Acessórios	6.699,34	6.699,34	100,00	20,00(%)
12	Micro K6-2 500 - Monitor SVGA Color 15"	1.280,00	1.280,00	100,00	20,00(%)
13	Equip. de Informática	45,00	45,00	100,00	20,00(%)
14	Micro Duron 800 - Monitor 14" AOC	1.349,00	1.349,00	100,00	20,00(%)
18	Impressora HP 8BC nº 514P	200,00	200,00	100,00	20,00(%)
19	Monitor 17" LG Flatron 775F4	828,00	828,00	100,00	20,00(%)
21	NOTEBOOK A-530	3.499,00	3.499,00	100,00	20,00(%)
29	Micro Pabx Moldure I 3x8 015	1.144,00	1.144,00	100,00	20,00(%)
32	IMPRESSORA INK-JET STYLUS COLOR C65 EPSON	621,11	621,11	100,00	20,00(%)
38	COMPUTADOR P4 - 3.0 HT COMPLETO	2.690,00	2.690,00	100,00	20,00(%)
54	Micro Pentium 4 3G/512MB/HD 1200B-Samsung-TS-H492A	2.100,00	2.100,00	100,00	20,00(%)
61	MICRO TOSHIBA CELERON D315 2.26 GHZ	899,00	899,00	100,00	20,00(%)
71	Micro Comp. Intel 4GB-HD 500 GB c/Swith 08 portas	2.534,00	2.259,84	89,16	10,00(%)
72	Micro Comp. Intel 2 GB DDR2 HD 250 GB c/ mouse opt	4.297,20	3.831,67	89,16	10,00(%)
73	5 Monitores LCD 19" Acer e 6 No Break APC	5.555,00	4.814,16	86,66	10,00(%)

**TOTAL**    33.740,65    32.260,12

**Software**

52 - 1.3.2.01.010

<u>CÓDIGO</u>	<u>DESCRIÇÃO</u>	<u>VR. BEM</u>	<u>VR. DEPR.</u>	<u>% Acum</u>	<u>TX.ANUAL</u>
15	Licença de Uso de Software SW Empresário 3	299,00	299,00	100,00	10,00(%)

**TOTAL**    299,00    299,00

- - - -

**Relação de Bens Patrimoniais - Todos**

Página: 3

HIPALA HIDROGENACAO E INGREDIENTES LT

CNPJ: 01.703.103/0001-80

Insc. Est. 336444212113

Data Ref.: 11/2018

<b>Equipamentos de Informatica</b>		<b>303 - 1.3.2.01.013</b>			
<b>CÓDIGO</b>	<b>DESCRIÇÃO</b>	<b>VR. BEM</b>	<b>VR. DEPR.</b>	<b>% Acum</b>	<b>TX.ANUAL</b>
6	1 Mesa e 1 Aparelho Telefonico p/ imformatica	187,20	187,20	100,00	10,00(%)
25	FAX MOD. KX-FT74 BRQ - PANASONIC	749,00	749,00	100,00	10,00(%)
60	IMPRESSORA MULTIFUNCIONAL HP 4355	499,00	499,00	100,00	20,00(%)
<b>TOTAL</b>		<u>1.435,20</u>	<u>1.435,20</u>		
<b>TOTAL GERAL</b>		<u>654.779,70</u>	<u>478.202,74</u>		

RECIBO DE ENTREGA DA DECLARAÇÃO DE DÉBITOS E CRÉDITOS TRIBUTÁRIOS FEDERAIS  
D C T F MENSAL - 3.5

CNPJ: 01.703.103/0001-80

Mês/Ano: OUT 2018

Nome Empresarial: HIPALA HIDROGENACAO E INGREDIENTES LTDA

Declaração Retificadora: NÃO

Situação Especial: NÃO

Data do Evento:

TOTALIZAÇÃO DOS TRIBUTOS E CONTRIBUIÇÕES APURADOS NO MÊS - R\$

	Débitos Apurados	Saldo a Pagar	Saldo a Pagar em Quotas
IRPJ	0,00	0,00	0,00
IRRF	1.802,09	0,00	
IPI	0,00	0,00	
IOF	0,00	0,00	
CSLL	0,00	0,00	0,00
PIS/PASEP	14.696,85	14.696,85	
COFINS	67.694,57	67.694,57	
CPMF	0,00	0,00	
CIDE	0,00	0,00	
RET/PAGAMENTO UNIFICADO DE TRIBUTOS	0,00	0,00	
CSRF	981,95	0,00	
COSIRF	0,00	0,00	
CONTRIBUIÇÕES PREVIDENCIÁRIAS	0,00	0,00	

TOTALIZAÇÃO DOS TRIBUTOS E CONTRIBUIÇÕES APURADOS NO TRIMESTRE ANTERIOR - R\$

	Débitos Apurados	Saldo a Pagar
IRPJ	0,00	0,00
CSLL	0,00	0,00

O presente Recibo de Entrega da DCTF contém a transcrição da Ficha Resumo da declaração, que constitui confissão de dívida, de forma irrevogável, dos impostos e contribuições declarados. Fica o declarante ciente de que os tributos declarados na DCTF e não pagos serão inscritos em Dívida Ativa da União (DAU), para fins de cobrança judicial, conforme o disposto no parágrafo 2º do artigo 5º do Decreto-Lei nº 2.124, de 13 de junho de 1984, combinado com a Portaria MF nº 118, de 28 de junho de 1984. Ademais, será encaminhada ao Ministério Público Federal Representação Fiscal para Fins Penais nos casos em que, em tese, tenha ocorrido crime contra a ordem tributária ou contra a previdência social, como por deixar de recolher, no prazo legal, valor de tributo ou de contribuição social, descontado ou cobrado, na qualidade de sujeito passivo de obrigação e que deveria recolher aos cofres públicos, conforme dispositivos da Lei nº 8.137, de 27 de dezembro de 1990, e do Código Penal.

Sobre os tributos não pagos ou não recolhidos nos prazos legais incidirão multa, moratória ou de ofício, conforme o caso, e juros de mora nos termos dos artigos 44 e 61 da Lei nº 9.430, de 27 de dezembro de 1996, e do artigo 18 da Lei nº 10.833, de 29 de dezembro de 2003. No caso de falta de apresentação ou de apresentação da declaração com incorreções ou omissões, o contribuinte ficará sujeito às multas previstas no artigo 7º da Lei nº 10.426, de 24 de abril de 2002.

Não produzirá efeito a solicitação de retificação de informações prestadas na DCTF que tiver por objeto: reduzir débitos relativos a impostos e contribuições cujos valores já tenham sido enviados para inscrição em DAU, sejam eles saldos a pagar ou valores apurados em procedimento de auditoria interna; e alterar débitos de tributos em relação aos quais o sujeito passivo tenha sido intimado do início de procedimento fiscal.

DADOS DO REPRESENTANTE DA PESSOA JURÍDICA

Nome: CARLOS EDUARDO GOMES

CPF: 766.750.098-34

Telefone: (11 ) 24640315

Ramal:

FAX: ( )

Correio Eletrônico:

Essa declaração foi assinada com o certificado digital do NI 054.960.438-32

Atenção! Para retificar esta declaração será exigido este número de recibo:  
41.35.47.54.19-77

Versão: 1.00

Declaração recebida via Internet  
pelo Agente Receptor SERPRO  
em 14/12/2018 às 13:09:27

2302140630

41.35.47.54.19

**MINISTÉRIO DA FAZENDA**  
**SECRETARIA DA RECEITA FEDERAL DO BRASIL**  
**SISTEMA PÚBLICO DE ESCRITURAÇÃO DIGITAL – SPED**

Versão EFD-Contribuições: 3.0.1

### RECIBO DE ENTREGA DE ESCRITURAÇÃO FISCAL DIGITAL - CONTRIBUIÇÕES

#### IDENTIFICAÇÃO DA ESCRITURAÇÃO

**Contribuinte:** HIPALA HIDROGENACAO E INGREDIENTES LT

**CNPJ:** 01.703.103/0001-80

**SCP:**

**Tipo:** Original

**Identificação do arquivo:** 89F5DE7525A78F09D9B87142504174804174B7C7

**Período de apuração:** 01/10/2018 a 31/10/2018

APURAÇÃO DAS CONTRIBUIÇÕES SOCIAIS	PIS/PASEP	COFINS
------------------------------------	-----------	--------

REGIME DE APURAÇÃO NÃO-CUMULATIVO		
Valor Total do crédito disponível relativo ao período	R\$ 29.425,13	R\$ 135.533,92
Valor Total da Contribuição Apurada	R\$ 44.121,98	R\$ 203.228,49
(-) Valor total dos créditos descontados	R\$ 29.425,13	R\$ 135.533,92
(-) Valor total de retenções e outras deduções	R\$ 0,00	R\$ 0,00
= Valor da contribuição Social a Recolher	R\$ 14.696,85	R\$ 67.694,57
Saldo de créditos relativo ao período a utilizar em períodos futuros	R\$ 0,00	R\$ 0,00

REGIME DE APURAÇÃO CUMULATIVO		
Valor Total da Contribuição Apurada	R\$ 0,00	R\$ 0,00
(-) Valor total de retenções e outras deduções	R\$ 0,00	R\$ 0,00
= Valor da Contribuição Social a Recolher	R\$ 0,00	R\$ 0,00

APURAÇÃO DA CONTRIBUIÇÃO PREVIDENCIARIA SOBRE RECEITAS		
Valor Total da Contribuição Apurada sobre Receitas		R\$ 0,00
(+) Valor total dos ajustes de acréscimo		R\$ 0,00
(-) Valor total dos ajustes de redução		R\$ 0,00
Valor da Contribuição Previdenciária a Recolher		R\$ 0,00

O presente recibo de entrega contém a transcrição da identificação da Escrituração Fiscal Digital das Contribuições incidentes sobre a Receita (EFD-Contribuições) enviada ao Sistema Público de Escrituração Digital, nos termos da Instrução Normativa RFB nº 1.252, de 1º de março de 2012.

Esta escrituração foi assinada com o certificado digital de NI:	Escrituração recebida via Internet pelo Agente Receptor SERPRO em 10/12/2018 às 10:51:30
CPF: 054.960.438-32	
Número do Recibo: 89.F5.DE.75.25.A7.8F.09.D9.B8.71.42.5 0.41.74.80.41.74.B7.C7-0	Assinatura da transmissão gerada pelo ReceitaNet: 02.CB.2A.BE.4B.D0.A1.1A C8.DF.62.A3.14.FC.F9.55

**MINISTÉRIO DA FAZENDA / Secretaria de Estado dos Negócios da Fazenda de São Paulo**  
**SISTEMA PÚBLICO DE ESCRITURAÇÃO DIGITAL – SPED** Versão Sped Fiscal: 2.5.0

## RECIBO DE ENTREGA DE ESCRITURAÇÃO FISCAL DIGITAL

### IDENTIFICAÇÃO DA ESCRITURAÇÃO

**Contribuinte:** HIPALA HIDROGENACAO E INGREDIENTES LT

**CNPJ/CPF:** 01.703.103/0001-80

**Inscrição Estadual:** 336444212113

**UF:** SP

**Finalidade do Arquivo:** Remessa de arquivo original

**Perfil:** A

**Período:** 01/11/2018 a 30/11/2018

**Hash do Arquivo:** FD52447916497A4B0B058E3E04F5F6DD

### APURAÇÃO DO ICMS - OPERAÇÕES PRÓPRIAS

Período de apuração	01/11/2018 a 30/11/2018
Valor total dos débitos por saídas e prestações com débito do imposto	R\$ 127.125,53
Valor total dos créditos por entradas e aquisições com crédito do imposto	R\$ 138.761,78
Valor total do ICMS a recolher	R\$ 0,00
Valor total do saldo credor a transportar para o período seguinte	R\$ 259.931,25
Valor recolhidos ou a recolher, extra-apuração	R\$ 0,00

### APURAÇÃO DO IPI

Período de apuração	01/11/2018 a 30/11/2018
Valor total dos débitos de IPI	R\$ 0,00
Valor total dos créditos de IPI	R\$ 0,00
Valor total do saldo credor apurado	R\$ 0,00
Valor do saldo devedor de IPI a recolher	R\$ 0,00

O presente recibo de entrega contém a transcrição da identificação da escrituração fiscal digital enviada ao Sistema Público de Escrituração Digital, nos termos do Ajuste Sinief Número 2, de 03 de Abril de 2009.

Esta escrituração fiscal foi assinada com o certificado digital de NI:

054.960.438-32

CPF: 054.960.438-32

Número do Recibo:

35.8F.4A.94.57.B5.6F.41.52.CC.D4.49.7  
8.49.09.9E.AA.90.11.E2-5

Escrituração recebida via Internet  
pelo Agente Receptor SERPRO

em 18/12/2018 às 13:24:23

Assinatura da transmissão gerada pelo ReceitaNet:

C3.87.26.18.D7.6C.73.E6 A0.A9.A3.C0.F5.EB.EE.A9

### Recibo de Pagamento

Empresa: 0038 HIPALA HIDROGENACAO E INGREDIENTES | novembro/2018  
 Endereco: RUA FRANCISCO SANTOS, 39 CNPJ: 01.703.103/0001-80  
 Cargo: SOCIO/PROPRIETARIO Admis.: 12/03/1997

Código	Nome	C.B.O	C.Custo	Data	Fl.
8	JOSE GOMES ALVES	141410	001	06/12/2018	1

Código	Descrição	Referência	Vencimentos	Descontos
13	PRO-LABORE DIRET/PROPRIETARIOS	30,00	954,00	
299	ARREDONDAMENTC		0,27	
573	I.N.S.S. PRO-LABORE	11,00		104,94
599	ARREDONDAMENTO PAGTO ANTERIOF			0,33

Banco/Agencia.: C/C:	Total de Vencimentos	Total de Descontos
	<b>954,27</b>	<b>105,27</b>
Pis : 114.24848.38.0	<b>Valor Líquido</b>	<b>849,00</b>

Salário-Base	Sal.Contr.INSS	Base Cálculo FGTS	FGTS do Mês	Base Cálculo IRRF	Faixa IRRF
954,00	954,00	*** ***,**	* ***,**	849,06	ISENTO

Declaro ter recebido a importância líquida discriminada neste recibo.

Assinatura Data

### Recibo de Pagamento

Empresa: 0038 HIPALA HIDROGENACAO E INGREDIENTES | novembro/2018  
 Endereco: RUA FRANCISCO SANTOS, 39 CNPJ: 01.703.103/0001-80  
 Cargo: SOCIO/PROPRIETARIO Admis.: 12/03/1997

Código	Nome	C.B.O	C.Custo	Data	Fl.
9	CARLOS EDUARDO GOMES	141410	001	06/12/2018	1

Código	Descrição	Referência	Vencimentos	Descontos
13	PRO-LABORE DIRET/PROPRIETARIOS	30,00	954,00	
299	ARREDONDAMENTC		0,77	
573	I.N.S.S. PRO-LABORE	11,00		104,94
599	ARREDONDAMENTO PAGTO ANTERIOF			0,83

Banco/Agencia.: C/C:	Total de Vencimentos	Total de Descontos
	<b>954,77</b>	<b>105,77</b>
Pis : 114.24847.20.0	<b>Valor Líquido</b>	<b>849,00</b>

Salário-Base	Sal.Contr.INSS	Base Cálculo FGTS	FGTS do Mês	Base Cálculo IRRF	Faixa IRRF
954,00	954,00	*** ***,**	* ***,**	849,06	ISENTO

Declaro ter recebido a importância líquida discriminada neste recibo.

Assinatura Data

0038 - HIPALA HIDROGENACAO E INGREDIENTES LTDA  
CNPJ: 01.703.103/0001-80

Data: 20/12/2018

Codigo	Nome do Funcionario	Dt..Adm.	Dt..Afast.	Dt..Retorn.
000021	HERONILDES DOS SANTOS	01/09/2000	16/12/2006	
000057	JOSE MACEDO DE SANTANA	02/05/2007		
000059	JORGE LUIZ PEIXOTO DA ROSA	25/06/2007		
000073	ROMARIO JESUS PIMENTEL	01/06/2009		
000081	IVANILDO JOSE ALVES	02/01/2010	06/03/2012	
000098	JOSE ALVES DE SOUZA	01/02/2012		
000118	SEVERINO BATISTA DA SILVA	09/05/2014		
000143	ELTON MESSIAS ALMEIDA DA SILVA	03/06/2015		
000162	ADRIANO JOSE PEREIRA DA SILVA	06/04/2016		
000164	ANDRESSA JUSSARA DOS REIS PEIXOTO DA ROS	01/06/2016	09/03/2017	07/07/2017
000166	SIDINEI FERNANDES	03/04/2017		
000167	LOURIVAL MARINHO DE MORAIS NETO	03/05/2017		
000168	JOSE CARLOS LOPES DE OLIVEIRA	22/05/2017		
000169	PAULO PINHEIRO BARBOSA	01/06/2017		
000170	FLAVIO ANTONIO RIBEIRO	03/07/2017		
000171	EDIVANIO LIMA DOS SANTOS	01/08/2017		
000172	ELLEN CRISTINA DE SOUZA GOMES	01/11/2017		
000173	JORGE PINTO DE ALMEIDA	03/01/2018		
000175	JOSE DO CARMO RODRIGUES FILHO	02/04/2018		
000176	LUIZ FERREIRA SANTOS	02/04/2018		
000177	LUCIANA CRISTINA DA SILVA	01/06/2018		
000178	IGOR MONTEIRO NEPONUCENO	17/08/2018		

SubTot:

Quantidade de Funcionários por página: 000022

Total:

Quantidade Total de Funcionários: 000022

BALANCETE DE VERIFICAÇÃO  
HIPALA HIDROGENACAO E INGREDIENTES LT

Período: 01/11/2018 a 30/11/2018

Ativo

Conta contábil	Descrição da Conta	Saldo anterior	Débito	Crédito
1	Ativo	6.022.864,94	7.308.090,52	7.004.341,80
1.1	Circulante	5.399.949,48	7.305.638,82	6.999.225,95
1.1.1	Disponível	12.599,45	3.605.925,29	3.607.743,48
1.1.1.01	Numerario	5.757,71	1.993.449,00	1.993.990,90
1.1.1.01.001	Caixa	5.757,71	1.993.449,00	1.993.990,90
1.1.1.02	Bancos Conta Movimento	996,05	1.606.708,26	1.604.586,26
1.1.1.02.001	Banco Bradesco S/A	50,25	0,00	0,00
1.1.1.02.004	Banco Santander	932,00	1.573.295,26	1.574.177,26
1.1.1.02.009	Banco Itau S/A	13,80	33.413,00	30.409,00
1.1.1.03	Aplicações Financeiras	5.845,69	5.768,03	9.166,32
1.1.1.03.004	Banco Santander	5.845,69	5.768,03	9.166,32
1.1.2	REALIZAVEL CURTO PRAZO	5.387.350,03	3.699.713,53	3.391.482,47
1.1.2.01	Títulos a Receber	4.577.364,78	2.906.065,82	2.506.350,76
1.1.2.01.001	Clientes	4.577.364,78	2.906.065,82	2.506.350,76
1.1.2.04	Estoques	562.330,70	438.078,00	562.330,70
1.1.2.04.002	Produtos Acabados	562.330,70	438.078,00	562.330,70
1.1.2.07	Outros Creditos	247.654,55	322.661,09	310.384,39
1.1.2.07.001	lcms a Recuperar	247.654,55	139.402,23	127.125,53
1.1.2.07.006	Pis à Recuperar	0,00	32.689,42	32.689,42
1.1.2.07.007	Cofins à Recuperar	0,00	150.569,44	150.569,44
1.1.2.08	Adiantamento e Descontos Diversos	0,00	32.908,62	12.416,62
1.1.2.08.001	Adiant. Salario	0,00	32.908,62	12.416,62
1.2	REALIZAVEL A LONGO PRAZO	381.948,49	0,00	0,00
1.2.1	EMPRESTIMOS COMPULSORIO	381.948,49	0,00	0,00
1.2.1.02	Aplicacoes Financeiras	381.948,49	0,00	0,00
1.2.1.02.001	Titulo de Capitalizacao	232.690,65	0,00	0,00
1.2.1.02.002	Previdencia Privada	149.257,84	0,00	0,00
1.3	PERMANENTE	240.966,97	2.451,70	5.115,85
1.3.2	IMOBILIZADO	240.966,97	2.451,70	5.115,85
1.3.2.01	Imobilizações Técnicas	240.966,97	2.451,70	5.115,85
1.3.2.01.001	Maquinas e Equipamentos	446.482,22	0,00	0,00
1.3.2.01.002	Veiculos	117.816,53	0,00	0,00
1.3.2.01.003	Instalações	16.998,00	0,00	0,00
1.3.2.01.006	Moveis e Utensilios	11.097,52	0,00	0,00
1.3.2.01.007	Equipamentos Diversos	26.910,58	0,00	0,00
1.3.2.01.009	Computadores e Acessorios	33.740,65	0,00	0,00
1.3.2.01.010	Software	299,00	0,00	0,00



BALANCETE DE VERIFICAÇÃO  
 HIPALA HIDROGENACAO E INGREDIENTES LT

Período: 01/11/2018 a 30/11/2018

	Ativo			
1.3.2.01.011	Consortio em Andamento	59.274,16	2.451,70	0,00
1.3.2.01.013	Equipamentos de Informatica	1.435,20	0,00	0,00
1.3.2.01.099	(-) Depreciação Acumulada	(473.086,89)	0,00	5.115,85

BALANCETE DE VERIFICAÇÃO  
HIPALA HIDROGENAÇÃO E INGREDIENTES LT  
Período: 01/11/2018 a 30/11/2018

Ativo

<b>Saldo Atual</b>
6.326.613,66
5.706.362,35
10.781,26
5.215,81
5.215,81
3.118,05
50,25
50,00
3.017,80
2.447,40
2.447,40
5.695.581,09
4.977.079,84
4.977.079,84
438.078,00
438.078,00
259.931,25
259.931,25
0,00
0,00
20.492,00
20.492,00
381.948,49
381.948,49
381.948,49
232.690,65
149.257,84
238.302,82
238.302,82
238.302,82
446.482,22
117.816,53
16.998,00
11.097,52
26.910,58
33.740,65
299,00

BALANCETE DE VERIFICAÇÃO  
HIPALA HIDROGENACAO E INGREDIENTES LT  
Período: 01/11/2018 a 30/11/2018

Ativo

61.725,86
1.435,20
(478.202,74)

BALANCETE DE VERIFICAÇÃO  
HIPALA HIDROGENACAO E INGREDIENTES LT  
Período: 01/11/2018 a 30/11/2018

Passivo

Conta contábil	Descrição da Conta	Saldo anterior	Débito	Crédito	Saldo Atual
2	Passivo	6.011.538,20	2.200.013,41	2.424.773,21	6.236.298,00
2.1	CIRCULANTE	5.267.813,10	2.200.013,41	2.424.773,21	5.492.572,90
2.1.1	EFETIVAS	5.150.057,10	2.081.356,13	2.305.453,70	5.374.154,67
2.1.1.01	Fornecedores	2.352.033,48	1.687.194,33	1.790.374,64	2.455.213,79
2.1.1.01.001	Fornecedores Diversos	2.352.033,48	1.687.194,33	1.790.374,64	2.455.213,79
2.1.1.02	Obrigações Trabalhistas	297.763,55	64.364,09	76.969,29	310.368,75
2.1.1.02.001	Salários e Ordenados a Pagar	28.322,00	54.032,40	50.592,40	24.882,00
2.1.1.02.005	FGTS a Recolher	4.224,39	4.224,39	5.660,83	5.660,83
2.1.1.02.006	INSS a Recolher	264.526,60	5.416,74	20.025,50	279.135,36
2.1.1.02.008	Contrib. Confederativa a Recolher	690,56	690,56	690,56	690,56
2.1.1.03	Obrigações Tributárias	1.470.557,56	313.185,43	438.109,77	1.595.481,90
2.1.1.03.001	IRPJ a Recolher	242.802,80	0,00	28.695,33	271.498,13
2.1.1.03.002	Contrib. Social a Recolher	96.769,01	0,00	11.770,32	108.539,33
2.1.1.03.003	IRRF a Recolher	2.548,62	1.802,09	1.663,51	2.410,04
2.1.1.03.004	ISS R.F. A Recolher	14,93	17,00	2,07	0,00
2.1.1.03.005	ICMS a Recolher	0,00	127.125,53	127.125,53	0,00
2.1.1.03.008	PIS a Recolher	201.079,01	32.689,42	47.950,09	216.339,68
2.1.1.03.009	COFINS a Recolher	926.361,24	150.569,44	220.861,01	996.652,81
2.1.1.03.010	P.C.C.S.L.L.R.F.	981,95	981,95	41,91	41,91
2.1.1.04	Parcelamentos	1.029.702,51	16.612,28	0,00	1.013.090,23
2.1.1.04.004	Parcelamento da Receita Federal	761.964,92	5.938,00	0,00	756.026,92
2.1.1.04.005	Parcelamento do ICMS	267.737,59	10.674,28	0,00	257.063,31
2.1.2	PROVISÕES CONSTITUIDAS	109.057,28	109.057,28	109.719,51	109.719,51
2.1.2.01	Trabalhistas	109.057,28	109.057,28	109.719,51	109.719,51
2.1.2.01.001	Férias	46.794,86	46.794,86	46.446,32	46.446,32
2.1.2.01.002	13º Salário	33.690,22	33.690,22	34.527,49	34.527,49
2.1.2.01.003	Encargos Sociais	28.572,20	28.572,20	28.745,70	28.745,70
2.1.3	OUTRAS OBRIGAÇÕES	8.698,72	9.600,00	9.600,00	8.698,72
2.1.3.01	Credores Diversos	8.698,72	9.600,00	9.600,00	8.698,72
2.1.3.01.001	Aluguéis a Pagar	8.698,72	9.600,00	9.600,00	8.698,72
2.2	EXIGIVEL LONGO PRAZO	3.338.573,99	0,00	0,00	3.338.573,99
2.2.1	Emprestimos e Financiamentos	3.338.573,99	0,00	0,00	3.338.573,99
2.2.1.01	Capital de Giro	3.338.573,99	0,00	0,00	3.338.573,99
2.2.1.01.001	Banco Bradesco S/A	533.659,55	0,00	0,00	533.659,55
2.2.1.01.009	Banco Itaú S/A	896.946,77	0,00	0,00	896.946,77
2.2.1.01.014	Caixa Economica federal	1.907.967,67	0,00	0,00	1.907.967,67
2.4	PATRIMONIO LIQUIDO	(2.594.848,89)	0,00	0,00	(2.594.848,89)

BALANCETE DE VERIFICAÇÃO  
HIPALA HIDROGENACAO E INGREDIENTES LT

Período: 01/11/2018 a 30/11/2018

	Passivo			
	Capital Social Realizado	20.000,00	0,00	0,00
2.4.1	Capital Social	20.000,00	0,00	0,00
2.4.1.01	Capital Social	20.000,00	0,00	0,00
2.4.1.01.001	Capital Subscrito	20.000,00	0,00	0,00
2.4.2	RESERVAS PATRIMONIAIS	(2.614.848,89)	0,00	(2.614.848,89)
2.4.2.03	Reservas de Lucro	3.357.427,11	0,00	3.357.427,11
2.4.2.03.001	Lucros Acumulados	2.655.669,76	0,00	2.655.669,76
2.4.2.03.002	Lucro 1º Trimestre	232.548,76	0,00	232.548,76
2.4.2.03.003	Lucro 2º Trimestre	392.408,15	0,00	392.408,15
2.4.2.03.004	Lucro 3º Trimestre	76.800,44	0,00	76.800,44
2.4.2.04	Prejuizos	(5.972.276,00)	0,00	(5.972.276,00)
2.4.2.04.099	Prejuizos Acumulados	(5.972.276,00)	0,00	(5.972.276,00)

BALANCETE DE VERIFICAÇÃO  
HIPALA HIDROGENACAO E INGREDIENTES LT

Período: 01/11/2018 a 30/11/2018

Conta contábil	Descrição da Conta	Receita	
		Saldo anterior	Crédito
3	Despesas	(617.191,10)	722.337,93
3.1	OPERACIONAIS	(617.191,10)	681.716,24
3.1.1	Gerais	(241.192,32)	213.924,10
3.1.1.01	Produção e Serviços	(157.516,82)	155.142,51
3.1.1.01.001	Salarios	(41.131,06)	42.836,99
3.1.1.01.002	Horas Extras	(13.603,38)	9.714,12
3.1.1.01.005	Adicional Noturno	(477,08)	477,08
3.1.1.01.009	Vale - Transporte	(1.910,34)	2.672,00
3.1.1.01.015	Ferias	(8.220,12)	7.009,39
3.1.1.01.017	Previdencia Social	(15.875,00)	15.144,96
3.1.1.01.018	FGTS	(4.224,39)	5.660,83
3.1.1.01.020	Servicos de Terceiros - PJ	(42.159,96)	46.056,47
3.1.1.01.023	Combustiveis e Lubrificantes	(14.958,49)	14.105,17
3.1.1.01.024	Material de Seguranca	(1.400,00)	1.153,50
3.1.1.01.029	Manutencao de Imobilizado	(3.845,00)	0,00
3.1.1.01.093	Comissões e S/ Vendas	(9.712,00)	10.312,00
3.1.1.02	Administrativa	(83.675,50)	58.781,59
3.1.1.02.001	Higiene e Limpeza	(1.564,55)	480,00
3.1.1.02.003	Pro - Labore	(1.908,00)	1.908,00
3.1.1.02.004	Gas de Cozinha	(70,00)	0,00
3.1.1.02.008	Consetos e Reformas	(6.449,63)	2.594,40
3.1.1.02.009	Aluguel de Imovel	(9.600,00)	9.600,00
3.1.1.02.010	Aluguel Equipamentos	(270,00)	0,00
3.1.1.02.012	Honorarios Advocaticos	(20.000,00)	0,00
3.1.1.02.014	Correios e Telegrafos	(316,40)	138,70
3.1.1.02.016	Internet	(408,12)	134,90
3.1.1.02.017	Agua Potavel	(88,98)	88,98
3.1.1.02.018	Telefone	(1.029,50)	1.083,44
3.1.1.02.019	Honorarios Contabeis	(3.940,00)	3.940,00
3.1.1.02.020	Lanches e Refeições	(862,92)	3.862,77
3.1.1.02.021	Material de Escritorio	(392,40)	334,50
3.1.1.02.022	Despesas com Veiculos	(5.657,69)	2.473,88
3.1.1.02.024	Despesas com Cartorio	0,00	546,92
3.1.1.02.025	Material de Consumo	(19.673,52)	19.274,27
3.1.1.02.026	Estacionamento	(1,50)	0,00
3.1.1.02.029	Despesas com Seguros	(2.647,27)	3.575,77
3.1.1.02.031	Energia Eletrica	(8.795,02)	8.745,06

BALANCETE DE VERIFICAÇÃO  
HIPALA HIDROGENACAO E INGREDIENTES LT

Período: 01/11/2018 a 30/11/2018

		Receita	
3.1.2	DESPESAS COM VENDAS	(323.025,40)	321.723,76
3.1.2.02	VIAGENS E REPRESENTAÇÕES	0,00	1.146,36
3.1.2.02.002	Pedágios e Taxas	0,00	1.146,36
3.1.2.03	TRANSPORTES DE TERCEIROS	(323.025,40)	320.577,40
3.1.2.03.001	Fretes Pessoa Juridica	(323.025,40)	320.577,40
3.1.3	DESPESAS TRIBUTARIAS	(4.382,85)	2.130,14
3.1.3.01	Impostos e Taxas	(4.382,85)	2.130,14
3.1.3.01.002	Taxa de Licença Municipal	(591,20)	591,20
3.1.3.01.003	IPTU	(1.179,39)	1.179,39
3.1.3.01.004	Taxas Diversas	(2.152,71)	0,00
3.1.3.01.009	Despesas Sindicais Diversas	(459,55)	359,55
3.1.4	RESULTADOS FINANCEIROS LIQUIDO	(48.590,53)	143.938,24
3.1.4.01	Receitas Financeiras	0,25	0,00
3.1.4.01.003	Rendimento de Aplicações Financeiras	0,25	0,00
3.1.4.02	DESPESAS FINANCEIRAS	(39.872,39)	34.218,73
3.1.4.02.002	Despesas Bancarias	(905,76)	1.149,10
3.1.4.02.004	Despesas com Financiamento	(38.966,63)	33.069,63
3.1.4.03	PROVISÕES TRABALHISTAS	(8.718,39)	109.719,51
3.1.4.03.001	Provisão de Ferias	(46.794,86)	46.446,32
3.1.4.03.002	Provisão de 13º Salario	(33.690,22)	34.527,49
3.1.4.03.003	Provisão P/ Encargos Sociais	(28.572,20)	28.745,70
3.1.4.03.004	Reversao das Provisões Existentes	100.338,89	0,00
3.2	RESULTADOS NÃO OPERACIONAIS	0,00	156,04
3.2.2	DESPESAS NÃO OPERACIONAIS	0,00	156,04
3.2.2.02	Outras Despesas Não Operacionais	0,00	156,04
3.2.2.02.005	Jrs e Atualizações	0,00	156,04
3.6	IMPOSTO DE RENDA E CONTRIB. SOCIAL	0,00	40.465,65
3.6.1	Contribuição Social	0,00	11.770,32
3.6.1.01	Provisão P/ Contrib. Social	0,00	11.770,32
3.6.1.01.001	Contribuição Social do Exercício	0,00	11.770,32
3.6.2	Imposto de Renda	0,00	28.695,33
3.6.2.01	Provisão P/ Imposto de Renda	0,00	28.695,33
3.6.2.01.001	Imposto de Renda do Exercício	0,00	28.695,33

BALANCETE DE VERIFICAÇÃO  
HIPALA HIDROGENAÇÃO E INGREDIENTES LT  
Período: 01/11/2018 a 30/11/2018

Receita

<b>Saldo Atual</b>
(1.228.752,64)
(1.188.130,95)
(453.397,56)
(311.574,07)
(83.968,05)
(23.317,50)
(954,16)
(3.497,08)
(15.229,51)
(31.019,96)
(9.885,22)
(88.216,43)
(29.063,66)
(2.553,50)
(3.845,00)
(20.024,00)
(141.823,49)
(2.044,55)
(3.816,00)
(70,00)
(9.044,03)
(19.200,00)
(270,00)
(20.000,00)
(455,10)
(543,02)
(177,96)
(2.112,94)
(7.880,00)
(4.092,09)
(726,90)
(8.131,57)
(546,92)
(38.947,79)
(1,50)
(6.223,04)
(17.540,08)



BALANCETE DE VERIFICAÇÃO  
HIPALA HIDROGENAÇÃO E INGREDIENTES LT  
Período: 01/11/2018 a 30/11/2018

Receita

(644.749,16)
(1.146,36)
(1.146,36)
(643.602,80)
(643.602,80)
(6.512,99)
(6.512,99)
(1.182,40)
(2.358,78)
(2.152,71)
(819,10)
(83.471,24)
0,50
0,50
(74.091,12)
(2.054,86)
(72.036,26)
(9.380,62)
(93.241,18)
(68.217,71)
(57.317,90)
209.396,17
(156,04)
(156,04)
(156,04)
(156,04)
(40.465,65)
(11.770,32)
(11.770,32)
(11.770,32)
(28.695,33)
(28.695,33)
(28.695,33)

BALANCETE DE VERIFICAÇÃO  
HIPALA HIDROGENACAO E INGREDIENTES LT  
Período: 01/11/2018 a 30/11/2018

Despesa

Conta contábil	Descrição da Conta	Saldo anterior	Débito	Crédito	Saldo Atual
4	Receita	(2.211.860,92)	708.082,03	2.906.065,82	(4.409.844,71)
4.1	RECEITAS OPERACIONAIS	(2.211.860,92)	708.082,03	2.906.065,82	(4.409.844,71)
4.1.1	Receitas Diversas	(2.674.059,07)	0,00	2.906.065,82	(5.580.124,89)
4.1.1.01	Vendas e Serviços	(2.674.059,07)	0,00	2.906.065,82	(5.580.124,89)
4.1.1.01.001	Venda de Produtos	(2.674.059,07)	0,00	2.906.065,82	(5.580.124,89)
4.1.2	(-) Dedução das Receitas	462.198,15	708.082,03	0,00	1.170.280,18
4.1.2.01	(-) Imposto S/ Vendas e Serviços	462.198,15	708.082,03	0,00	1.170.280,18
4.1.2.01.001	ICMS	89.620,60	127.125,53	0,00	216.746,13
4.1.2.01.006	Devolução de Venda	125.227,08	312.145,40	0,00	437.372,48
4.1.2.01.008	Pis Não Cumulativo s/Vendas	44.121,98	47.950,09	0,00	92.072,07
4.1.2.01.009	Cofins Não Cumulativo s/Vendas	203.228,49	220.861,01	0,00	424.089,50

BALANCETE DE VERIFICAÇÃO  
HIPALA HIDROGENACAO E INGREDIENTES LT  
Período: 01/11/2018 a 30/11/2018

Custos

Conta contábil	Descrição da Conta	Saldo anterior	Débito	Crédito
5	Custo	1.583.343,08	2.268.172,42	760.739,09
5.1	Custo de Produção	1.583.343,08	2.268.172,42	760.739,09
5.1.1	Custo dos Produtos Vendidos	1.583.343,08	2.268.172,42	760.739,09
5.1.1.01	Insumos Consumidos	1.578.226,36	2.263.056,57	760.739,09
5.1.1.01.001	Materia Prima	1.873.977,08	1.700.725,87	0,00
5.1.1.01.006	Credito de ICMS	(125.895,87)	0,00	139.402,23
5.1.1.01.010	Estoque Inicial de Prod. Acabados	557.434,90	562.330,70	0,00
5.1.1.01.014	Estoque Final de Prod. Acabados	(562.330,70)	0,00	438.078,00
5.1.1.01.016	Credito de Pis S/Compras	(29.425,13)	0,00	32.689,42
5.1.1.01.017	Credito de Cofins S/Compras	(135.533,92)	0,00	150.569,44
5.1.1.02	Depreciação e amortização	5.116,72	5.115,85	0,00
5.1.1.02.001	Depreciação de Maquinas e Equipamentos	3.033,20	3.033,20	0,00
5.1.1.02.002	Depreciação de Veiculos	1.963,65	1.962,78	0,00
5.1.1.02.003	Depreciação de Instalações	16,65	16,65	0,00
5.1.1.02.008	Depreciação de Computadores e Acessorios	103,22	103,22	0,00

BALANCETE DE VERIFICAÇÃO  
HIPALA HIDROGENAÇÃO E INGREDIENTES LT  
Período: 01/11/2018 a 30/11/2018

Custos

<b>Saldo Atual</b>
3.090.776,41
3.090.776,41
3.090.776,41
3.080.543,84
3.574.702,95
(265.298,10)
1.119.765,60
(1.000.408,70)
(62.114,55)
(286.103,36)
10.232,57
6.066,40
3.926,43
33,30
206,44

BALANCETE DE VERIFICAÇÃO  
HIPALA HIDROGENACAO E INGREDIENTES LT

Período: 01/11/2018 a 30/11/2018

Resumo

	Saldo anterior	Débito	Crédito	Saldo Atual
<b>Ativo</b>	6.022.864,94	7.308.090,52	7.004.341,80	6.326.613,66
<b>Passivo</b>	6.011.538,20	2.200.013,41	2.424.773,21	6.236.298,00
<b>Despesas</b>	(617.191,10)	722.337,93	110.776,39	(1.228.752,64)
<b>Receita</b>	(2.211.860,92)	708.082,03	2.906.065,82	(4.409.844,71)
<b>Custo</b>	1.583.343,08	2.268.172,42	760.739,09	3.090.776,41
<b>Lucro</b>				<b>90.315,66</b>

<b><u>HIPALA LTDA</u></b>			
<b>Calculo IRPJ e CSLL</b>	<b>&gt;&gt;&gt;&gt;&gt;&gt;&gt;&gt;&gt;&gt;</b>	<b>1º Trimestre</b>	<b>2º Trimestre</b>
		<b>2017</b>	<b>2017</b>
Lucro/Prejuízo apurado		-384.684,15	-485.811,93
Estoque inicial		160.781,00	167.118,88
Lucro antes do estoque		(545.465,15)	(652.930,81)
Estoque final		167.118,88	460.246,13
Lucro contábil >>		(378.346,27)	(192.684,68)
<b>Adições</b>			
1- Desp. Auto de Infração		0,00	0,00
<b>Exclusões &gt;&gt;&gt;</b>			
Compensação 30% Prejuízo >>		0,00	0,00
Lucro p/cálculo do IRPJ		-378.346,27	-192.684,68
IRPJ - C. Rec. 3373	15%	0,00	0,00
Adicional - C. Rec. 3373	10%	0,00	0,00
CSLL - C. Rec. 6012	9%	0,00	0,00
total a recolher		0,00	0,00
Lucro líquido >>>>>>>>		-378.346,27	-192.684,68
Dividendos Distribuidos		0,00	0,00
José Gomes Alves		0,00	0,00
Carlos Eduardo Gomes		0,00	0,00

<b>3º Trimestre</b>	<b>4º Trimestre</b>
<b>2017</b>	<b>2017</b>
297.975,56	-162.022,66
460.246,13	465.427,00
(162.270,57)	(627.449,66)
465.427,00	450.726,20
303.156,43	(176.723,46)
0,00	276.461,55
0,00	0,00
90.946,93	0,00
212.209,50	99.738,09
31.831,43	14.960,71
15.220,95	7.973,81
19.098,86	8.976,43
66.151,24	31.910,95
237.005,19	-208.634,41
0,00	0,00
0,00	0,00
0,00	0,00

<b><u>HIPALA LTDA</u></b>			
<b>Calculo IRPJ e CSLL</b>	<b>&gt;&gt;&gt;&gt;&gt;&gt;&gt;&gt;&gt;</b>	<b>1º Trimestre</b>	<b>2º Trimestre</b>
		<b>2018</b>	<b>2018</b>
Lucro/Prejuízo apurado		415.087,14	392.902,30
Estoque inicial		450.726,20	378.894,76
Lucro antes do estoque		(35.639,06)	14.007,54
Estoque final		378.894,76	493.089,77
Lucro contábil >>		343.255,70	507.097,31
<b>Adições</b>			
1- Desp. Auto de Infração		0,00	0,00
<b>Exclusões &gt;&gt;&gt;</b>			
		0,00	0,00
Compensação 30% Prejuízo >>		0,00	152.129,19
Lucro p/cálculo do IRPJ		343.255,70	354.968,12
IRPJ - C. Rec. 3373	15%	51.488,36	53.245,22
Adicional - C. Rec. 3373	10%	28.325,57	29.496,81
CSLL - C. Rec. 6012	9%	30.893,01	31.947,13
total a recolher		110.706,94	114.689,16
Lucro liquido >>>>>>>		232.548,76	392.408,15
<b>Dividendos Distribuidos</b>			
		0,00	0,00
José Gomes Alves		0,00	0,00
Carlos Eduardo Gomes		0,00	0,00



<b>3º Trimestre</b>	<b>4º Trimestre</b>
<b>2018</b>	<b>Out. e Nov 2018</b>
28.568,83	250.138,21
493.089,77	557.434,90
(464.520,94)	(307.296,69)
557.434,90	438.078,00
92.913,96	130.781,31
0,00	0,00
0,00	0,00
27.874,19	0,00
65.039,77	130.781,31
9.755,97	19.617,20
503,98	9.078,13
5.853,58	11.770,32
16.113,52	40.465,65
76.800,44	90.315,66
0,00	0,00
0,00	0,00
0,00	0,00

## Notas de Entrada

Empresa : HIPALA HIDROGENACAO E INGREDIENTES LT

**CNPJ**

13.517.178/0001-56  
03.391.001/0007-98  
44.325.645/0002-50  
07.582.432/0002-88  
23.357.072/0003-58  
23.357.072/0003-58  
61.602.199/0030-57  
00.002.114/0001-70  
09.407.192/0001-20  
00.377.944/0001-82  
27.859.130/0001-30  
27.859.130/0001-30  
07.582.432/0002-88  
04.066.314/0001-48  
62.461.140/0008-90  
62.461.140/0008-90  
25.200.612/0001-59  
05.877.331/0001-28  
13.517.178/0001-56  
09.356.302/0001-71  
07.851.247/0001-60  
49.091.291/0001-60  
21.589.563/0001-37  
14.857.000/0001-17  
61.602.199/0030-57  
02.391.271/0008-17  
60.527.405/0003-76  
62.461.140/0008-90  
82.749.987/0001-06  
60.037.058/0004-84  
13.517.178/0001-56  
02.391.271/0008-17  
38.608.360/0003-05  
24.071.400/0001-56  
19.948.046/0001-65  
10.568.742/0001-71  
08.955.086/0001-18  
08.955.086/0001-18  
60.037.058/0004-84  
24.071.400/0001-56  
04.066.314/0001-48  
83.514.216/0001-00  
02.391.271/0008-17  
07.851.247/0001-60  
49.091.291/0001-60  
00.002.114/0001-70  
13.517.178/0001-56  
21.190.073/0001-63  
14.857.000/0001-17  
02.914.460/0299-90  
04.581.579/0001-84  
08.955.086/0001-18  
61.602.199/0030-57  
02.914.460/0299-90

46.411.609/0001-54  
27.859.130/0001-30  
38.608.360/0003-05  
60.527.405/0003-76  
07.851.247/0001-60  
01.682.147/0002-52  
14.857.000/0002-06  
09.329.092/0001-22  
19.948.046/0001-65  
04.215.366/0001-39  
02.391.271/0008-17  
11.120.258/0002-29  
00.377.944/0001-82  
68.946.524/0001-03  
08.955.086/0001-18  
49.091.291/0001-60  
53.435.624/0001-06  
83.514.216/0001-00  
61.602.199/0030-57  
68.946.524/0005-37  
27.859.130/0001-30  
53.435.624/0001-06  
01.682.147/0002-52  
25.200.612/0001-59  
14.857.000/0001-17  
13.517.178/0001-56  
03.391.001/0007-98  
07.851.247/0001-60  
00.002.114/0001-70  
83.514.216/0001-00  
44.325.645/0002-50  
08.955.086/0001-18  
27.859.130/0001-30  
24.071.400/0001-56  
30.868.330/0001-64  
22.046.603/0001-67  
60.527.405/0003-76  
04.066.314/0001-48  
49.091.291/0001-60  
14.857.000/0002-06  
27.636.798/0001-19  
13.517.178/0001-56  
19.948.046/0001-65  
08.955.086/0001-18  
27.859.130/0001-30  
02.391.271/0008-17  
44.325.645/0002-50  
21.820.014/0014-46  
24.071.400/0001-56  
00.465.942/0001-45  
07.851.247/0001-60  
25.063.828/0001-10  
02.914.460/0301-49  
19.948.046/0001-65  
19.948.046/0001-65  
61.602.199/0030-57  
27.859.130/0001-30  
27.859.130/0001-30

17.775.828/0001-14  
02.391.271/0002-21  
70.986.302/0001-66  
14.857.000/0001-17  
05.948.611/0001-80  
05.948.611/0001-80  
03.391.001/0007-98  
00.002.114/0001-70  
07.777.502/0001-72  
56.478.357/0001-34

CNPJ : 01.703.103/0001-80

### Razao

Casa do Aroma Essencias para Alimentos e Bebidas Ltda  
P.Q.A. PRODUTOS QUIMICOS ARACRUZ S/A  
ANHEMBI AGROINDUSTRIAL LTDA.  
A R NUTRICA O ANIMAL LTDA.  
INDUSTRIA DE RACOES PATENSE LTDA  
INDUSTRIA DE RACOES PATENSE LTDA  
COMPANHIA ULTRAGAZ S A  
J L PAULO E CIA LTDA  
CESTA DE ALIMENTOS NUTRE BEM EIRELI  
VILLA COSTINA FRANGOS LTDA  
CEREVALE COMERCIO DE ALIMENTOS EIRELI ME  
CEREVALE COMERCIO DE ALIMENTOS EIRELI ME  
A R NUTRICA O ANIMAL LTDA.  
ICEBERG INDUSTRIA E COMERCIO LTDA  
LUA NOVA INDUSTRIA E COMERCIO DE PRODUTOS ALIMENTICIOS LTDA  
LUA NOVA INDUSTRIA E COMERCIO DE PRODUTOS ALIMENTICIOS LTDA  
RECYC DISTRIBUIDORA DE MATERIAIS RECICLADOS EIRELI - EPP  
PRADO ATACADO DE ALIMENTOS LTDA - ME  
Casa do Aroma Essencias para Alimentos e Bebidas Ltda  
NOX SOLUTIONS INDUSTRIA E COMERCIO DE PRODUTOS QUIMICOS  
AGROINDUSTRIAL IRMAOS DALLA COSTA LTDA  
FAROL COMERCIAL LTDA  
TRIADE LOG COM E SERVICOS EIRELI EPP  
IBRAFA - Industria e Comercio Ltda  
COMPANHIA ULTRAGAZ S A  
FAROL INDUSTRIA E COMERCIO S.A - FILIAL CARAMBEI  
JOAO GAVA & FILHOS LTDA.  
LUA NOVA INDUSTRIA E COMERCIO DE PRODUTOS ALIMENTICIOS LTDA  
NETZSCH DO BRASIL IND. COM. LTDA.  
ADORO S.A.  
Casa do Aroma Essencias para Alimentos e Bebidas Ltda  
FAROL INDUSTRIA E COMERCIO S.A - FILIAL CARAMBEI  
MATSUDA MINAS IND. E COM. LTDA. (086)  
SAO FERNANDO TRANSPORTES EIRELI  
VENEZA NUTRICA O ANIMAL LTDA.  
SEBBO PASSOFUNDENSE IND. E COM. DE RACOES ANIMAIS  
AVETEC INDUSTRIA E COMERCIO DE ALIMENTOS LTDA  
AVETEC INDUSTRIA E COMERCIO DE ALIMENTOS LTDA  
ADORO S.A.  
SAO FERNANDO TRANSPORTES EIRELI  
ICEBERG INDUSTRIA E COMERCIO LTDA  
BTA ADITIVOS LTDA  
FAROL INDUSTRIA E COMERCIO S.A - FILIAL CARAMBEI  
AGROINDUSTRIAL IRMAOS DALLA COSTA LTDA  
FAROL COMERCIAL LTDA  
J L PAULO E CIA LTDA  
Casa do Aroma Essencias para Alimentos e Bebidas Ltda  
SCOT CENTER LAR E CONSTRUCA O LTDA-ME  
IBRAFA - Industria e Comercio Ltda  
SEARA ALIMENTOS LTDA  
NUTRI NIPO REFEICOES K LTDA  
AVETEC INDUSTRIA E COMERCIO DE ALIMENTOS LTDA  
COMPANHIA ULTRAGAZ S A  
SEARA ALIMENTOS LTDA

Metalurgica GV Industria e Comercio Ltda.  
CEREVALE COMERCIO DE ALIMENTOS EIRELI ME  
MATSUDA MINAS IND. E COM. LTDA. (086)  
JOAO GAVA & FILHOS LTDA.  
AGROINDUSTRIAL IRMAOS DALLA COSTA LTDA  
AVENORTE AVICOLA CIANORTE LTDA  
IBRAFA - Industria e Comercio Ltda  
HAVILA ÓLEOS E GORDURAS DE ORIGEM ANIMAL E VEGETAL LTDA ME  
VENEZA NUTRICAO ANIMAL LTDA.  
W.A. TRANSPORTE E LOGISTICA LTDA  
FAROL INDUSTRIA E COMERCIO S.A - FILIAL CARAMBEI  
LUPUS DESENVOLV. EM ALIMENTOS LTDA  
VILLA COSTINA FRANGOS LTDA  
BTECH TECNOLOGIAS AGROPECUARIAS E COMERCIO LTDA.  
AVETEC INDUSTRIA E COMERCIO DE ALIMENTOS LTDA  
FAROL COMERCIAL LTDA  
FERROS E ACOS JB LTDA.  
BTA ADITIVOS LTDA  
COMPANHIA ULTRAGAZ S A  
BTECH TECNOL AGROPEC E COMERCIO LTDA  
CEREVALE COMERCIO DE ALIMENTOS EIRELI ME  
FERROS E ACOS JB LTDA.  
AVENORTE AVICOLA CIANORTE LTDA  
RECYC DISTRIBUIDORA DE MATERIAIS RECICLADOS EIRELI - EPP  
IBRAFA - Industria e Comercio Ltda  
Casa do Aroma Essencias para Alimentos e Bebidas Ltda  
P.Q.A. PRODUTOS QUIMICOS ARACRUZ S/A  
AGROINDUSTRIAL IRMAOS DALLA COSTA LTDA  
J L PAULO E CIA LTDA  
BTA ADITIVOS LTDA  
ANHEMBI AGROINDUSTRIAL LTDA.  
AVETEC INDUSTRIA E COMERCIO DE ALIMENTOS LTDA  
CEREVALE COMERCIO DE ALIMENTOS EIRELI ME  
SAO FERNANDO TRANSPORTES EIRELI  
PAPELARIA NOVA IMPERIO EIRELI  
TR DISTRIBUIDORA DE MATERIA PRIMA LTDA  
JOAO GAVA & FILHOS LTDA.  
ICEBERG INDUSTRIA E COMERCIO LTDA  
FAROL COMERCIAL LTDA  
IBRAFA - Industria e Comercio Ltda  
TOTAL GORDURAS EIRELI  
Casa do Aroma Essencias para Alimentos e Bebidas Ltda  
VENEZA NUTRICAO ANIMAL LTDA.  
AVETEC INDUSTRIA E COMERCIO DE ALIMENTOS LTDA  
CEREVALE COMERCIO DE ALIMENTOS EIRELI ME  
FAROL INDUSTRIA E COMERCIO S.A - FILIAL CARAMBEI  
ANHEMBI AGROINDUSTRIAL LTDA.  
VACCINAR INDUSTRIA E COMERCIO LTDA.  
SAO FERNANDO TRANSPORTES EIRELI  
ARUJA-FLEX PECAS E ACESSORIOS PARA VEICULOS E MAQUINAS LTDA  
AGROINDUSTRIAL IRMAOS DALLA COSTA LTDA  
CHAMAZ BRG REPRESENTACAO E COMERCIALIZACAO LTDA.  
SEARA ALIMENTOS LTDA  
VENEZA NUTRICAO ANIMAL LTDA.  
VENEZA NUTRICAO ANIMAL LTDA.  
COMPANHIA ULTRAGAZ S A  
CEREVALE COMERCIO DE ALIMENTOS EIRELI ME  
CEREVALE COMERCIO DE ALIMENTOS EIRELI ME

SAO BENTO MATERIAL ELETRICO EIRELI - ME  
FAROL INDUSTRIA E COMERCIO S.A - FILIAL NOVA ITABERABA  
ABATEDOURO PRADENSE LTDA  
IBRAFA - Industria e Comercio Ltda  
PAES E DOCES BELA CASA LTDA ME  
PAES E DOCES BELA CASA LTDA ME  
P.Q.A. PRODUTOS QUIMICOS ARACRUZ S/A  
J L PAULO E CIA LTDA  
DEFAL COMERCIO ATACADISTA DE BEBIDAS E ALIMENTOS LTDA  
POLIFRIGOR S/A IND. E COM. DE ALIMENTOS

Período: Novembro de 2018

Data Entrada	Data Emissao	Serie	Especie	Numero	CodFiscal	Uf	CFOP
01/11	01/11	1	NFE	1678		SP	1.101
01/11	01/11	7	NFE	3309		SP	1.101
01/11	01/11	1	NFE	11320		SP	1.101
01/11	01/11	1	NFE	21288		PR	2.101
01/11	01/11	0	NFE	61386		MG	2.101
01/11	01/11	0	NFE	61387		MG	2.101
01/11	01/11	99	NFE	133217		SP	1.556
01/11	01/11	0	NFE	163318		SP	1.101
01/11	01/11	1	NFE	163698		SP	1.556
04/11	04/11	0	NFE	380014		SP	1.101
05/11	05/11	1	NFE	6973		SP	1.101
05/11	05/11	1	NFE	6974		SP	1.101
05/11	05/11	1	NFE	21314		PR	2.101
05/11	01/11	1	NFE	35360		SP	1.101
05/11	05/11	55	NFE	232108		SP	1.101
05/11	05/11	55	NFE	232136		SP	1.101
06/11	06/11	1	NFE	314		SP	1.101
06/11	06/11	1	NFE	877		SP	1.101
06/11	06/11	1	NFE	1681		SP	1.101
06/11	06/11	1	NFE	24472		SP	1.101
06/11	06/11	1	NFE	67429		SP	1.101
06/11	06/11	1	NFE	68662		SP	1.556
07/11	07/11	1	NFE	35810		SP	1.556
08/11	08/11	1	NFE	845		SP	1.101
08/11	08/11	16	NF	2895		SP	1.556
08/11	08/11	3	NFE	7738		PR	2.101
08/11	08/11	1	NFE	15678		SP	1.101
08/11	08/11	55	NFE	232480		SP	1.101
08/11	08/11	2	NFE	400562		SC	2.101
08/11	08/11	1	NFE	548808		SP	1.201
09/11	09/11	1	NFE	1693		SP	1.101
09/11	09/11	3	NFE	7740		PR	2.101
09/11	09/11	1	NFE	13289		MG	2.201
09/11	09/11	1	CTE	14032		SP	1.352
10/11	10/11	1	NFE	2366		GO	2.101
12/11	12/11	1	NFE	13		RS	2.101
12/11	12/11	2	NFE	4719		DF	2.101
12/11	12/11	2	NFE	4720		DF	2.101
12/11	12/11	1	NFE	13295		SP	1.201
12/11	12/11	1	CTE	14078		SP	1.352
12/11	09/11	1	NFE	35456		SP	1.101
12/11	12/11	1	NFE	705005		SC	2.101
13/11	13/11	3	NFE	7768		PR	2.101
13/11	13/11	1	NFE	67618		SP	1.101
13/11	13/11	1	NFE	68887		SP	1.556
13/11	13/11	0	NFE	163929		SP	1.101
14/11	14/11	1	NFE	1696		SP	1.101
14/11	14/11	1	NFE	3194		SP	1.556
15/11	15/11	1	NFE	852		SP	1.101
16/11	16/11	1	NFE	223		PR	2.101
16/11	16/11	1	NFE	1301		SP	1.556
16/11	16/11	2	NFE	4750		DF	2.101
16/11	16/11	99	NFE	134084		SP	1.556
19/11	19/11	1	NFE	271		PR	2.101



19/11	19/11	1	NFE	1615	SP	1.556
19/11	19/11	1	NFE	7274	SP	1.101
19/11	19/11	1	NFE	13314	MG	2.201
19/11	19/11	1	NFE	15726	SP	1.101
19/11	19/11	1	NFE	67743	SP	1.101
19/11	19/11	10	NFE	471087	PR	2.201
20/11	20/11	1	NFE	305	SP	1.101
20/11	20/11	1	NFE	404	SP	1.101
20/11	20/11	1	NFE	2377	GO	2.101
20/11	20/11	1	NFE	4182	SC	2.101
20/11	20/11	3	NFE	7799	PR	2.101
20/11	20/11	1	NFE	66180	RJ	2.201
20/11	20/11	0	NFE	381739	SP	1.101
21/11	21/11	2	NFE	134	SP	1.908
21/11	21/11	2	NFE	4758	DF	2.101
21/11	21/11	1	NFE	69091	SP	1.556
21/11	21/11	1	NFE	70690	SP	1.556
21/11	21/11	1	NFE	705062	SC	2.556
22/11	22/11	16	NF	3051	SP	1.556
22/11	22/11	1	NFE	6969	SP	1.101
22/11	22/11	1	NFE	7317	SP	1.101
22/11	22/11	1	NFE	70740	SP	1.556
22/11	22/11	10	NFE	471748	PR	2.201
23/11	23/11	1	NFE	317	SP	1.101
23/11	23/11	1	NFE	857	SP	1.101
23/11	23/11	1	NFE	1705	SP	1.101
23/11	23/11	7	NFE	3379	SP	1.101
23/11	23/11	1	NFE	67862	SP	1.101
23/11	23/11	0	NFE	164529	SP	1.101
23/11	23/11	1	NFE	705077	SC	2.101
24/11	24/11	1	NFE	11339	SP	1.101
26/11	26/11	2	NFE	4780	DF	2.101
26/11	26/11	1	NFE	7368	SP	1.101
26/11	26/11	1	CTE	14489	SP	1.352
27/11	27/11	1	NFE	247	SP	1.556
27/11	27/11	1	NFE	1791	SP	1.101
27/11	27/11	1	NFE	15764	SP	1.101
27/11	26/11	1	NFE	35608	SP	1.101
27/11	27/11	1	NFE	69280	SP	1.556
28/11	28/11	1	NFE	315	SP	1.101
28/11	28/11	1	NFE	1285	SP	1.101
28/11	28/11	1	NFE	1711	SP	1.101
28/11	28/11	1	NFE	2388	GO	2.101
28/11	28/11	2	NFE	4796	DF	2.101
28/11	28/11	1	NFE	7500	SP	1.101
28/11	28/11	3	NFE	7841	PR	2.101
28/11	28/11	1	NFE	11343	SP	1.101
28/11	28/11	1	NFE	13344	MG	2.201
28/11	28/11	1	CTE	14602	SP	1.352
28/11	28/11	1	NFE	41177	SP	1.407
28/11	28/11	1	NFE	67952	SP	1.101
29/11	29/11	1	NFE	141	SP	1.101
29/11	29/11	1	NFE	473	PR	2.101
29/11	29/11	1	NFE	2390	GO	2.101
29/11	29/11	1	NFE	2391	GO	2.101
29/11	29/11	16	NF	3139	SP	1.556
29/11	29/11	1	NFE	7506	SP	1.101
29/11	29/11	1	NFE	7528	SP	1.101

29/11	29/11	1	NFE	13537	SP	1.556
29/11	29/11	1	NFE	32276	SC	2.101
29/11	29/11	1	NFE	808497	MG	2.101
30/11	30/11	1	NFE	862	SP	1.101
30/11	30/11	1	NFE	1960	SP	1.556
30/11	30/11	1	NFE	1961	SP	1.556
30/11	30/11	7	NFE	3403	SP	1.101
30/11	30/11	0	NFE	164959	SP	1.101
30/11	30/11	0	NFE	311025	SP	1.556
30/11	30/11	1	NFE	450200	SP	1.101

Valor Contabil	Base Calculo ICMS	Valor ICMS	Isento ICMS	Outros ICMS	Base ICMS Fonte
11.340,00	10.800,00	1.944,00	0,00	540,00	0,00
4.920,00	0,00	0,00	4.920,00	0,00	0,00
15.632,00	0,00	0,00	15.632,00	0,00	0,00
27.810,00	11.124,00	1.334,88	16.686,00	0,00	0,00
14.806,70	6.382,20	765,86	8.424,50	0,00	0,00
4.872,00	2.100,00	252,00	2.772,00	0,00	0,00
527,25	0,00	0,00	0,00	527,25	0,00
12.411,00	7.239,34	868,72	5.171,66	0,00	0,00
1.416,74	0,00	0,00	0,00	1.416,74	0,00
15.577,50	15.577,50	2.803,95	0,00	0,00	0,00
29.370,00	29.370,00	5.286,60	0,00	0,00	0,00
47.040,00	47.040,00	8.467,20	0,00	0,00	0,00
27.360,00	10.944,00	1.313,28	16.416,00	0,00	0,00
7.581,62	7.220,58	1.299,70	0,00	361,04	0,00
208,00	208,00	37,44	0,00	0,00	0,00
768,00	768,00	138,24	0,00	0,00	0,00
4.500,00	0,00	0,00	0,00	4.500,00	0,00
9.198,80	0,00	0,00	0,00	9.198,80	0,00
11.340,00	10.800,00	1.944,00	0,00	540,00	0,00
1.307,44	0,00	0,00	0,00	1.307,44	0,00
25.408,00	0,00	0,00	25.408,00	0,00	0,00
3.169,89	0,00	0,00	0,00	3.169,89	0,00
1.242,36	0,00	0,00	0,00	1.242,36	0,00
30.464,00	0,00	0,00	30.464,00	0,00	0,00
632,70	0,00	0,00	0,00	632,70	0,00
36.894,00	14.757,60	1.770,91	22.136,40	0,00	0,00
6.535,00	0,00	0,00	6.535,00	0,00	0,00
112,00	112,00	20,16	0,00	0,00	0,00
344,96	0,00	0,00	344,96	0,00	0,00
60.450,00	0,00	0,00	60.450,00	0,00	0,00
11.340,00	10.800,00	1.944,00	0,00	540,00	0,00
35.425,00	14.170,00	1.700,40	21.255,00	0,00	0,00
67.802,40	67.802,40	8.136,29	0,00	0,00	0,00
3.500,00	0,00	0,00	0,00	3.500,00	0,00
28.875,00	11.550,00	1.386,00	17.325,00	0,00	0,00
31.684,80	12.673,92	1.520,87	19.010,88	0,00	0,00
11.580,00	4.632,00	555,84	6.948,00	0,00	0,00
9.504,00	3.801,60	456,19	5.702,40	0,00	0,00
58.500,00	0,00	0,00	58.500,00	0,00	0,00
4.560,00	0,00	0,00	0,00	4.560,00	0,00
7.581,60	7.220,58	1.299,70	0,00	361,02	0,00
4.686,00	1.874,40	224,93	2.811,60	0,00	0,00
28.431,00	11.372,40	1.364,69	17.058,60	0,00	0,00
22.608,00	0,00	0,00	22.608,00	0,00	0,00
3.355,20	0,00	0,00	0,00	3.355,20	0,00
12.312,00	7.181,59	861,79	5.130,41	0,00	0,00
17.010,00	16.200,00	2.916,00	0,00	810,00	0,00
1.379,63	0,00	0,00	0,00	1.379,63	0,00
28.544,00	0,00	0,00	28.544,00	0,00	0,00
31.775,00	12.710,00	1.525,20	19.065,00	0,00	0,00
3.039,75	0,00	0,00	0,00	3.039,75	0,00
22.850,00	9.140,00	1.096,80	13.710,00	0,00	0,00
625,86	0,00	0,00	0,00	625,86	0,00
30.690,00	12.276,00	1.473,12	18.414,00	0,00	0,00

1.140,00	0,00	0,00	0,00	1.140,00	0,00
43.511,40	43.511,40	7.832,05	0,00	0,00	0,00
62.000,00	24.800,00	2.976,00	37.200,00	0,00	0,00
6.915,00	0,00	0,00	6.915,00	0,00	0,00
22.928,00	0,00	0,00	22.928,00	0,00	0,00
1.332,00	532,80	63,94	799,20	0,00	0,00
22.305,00	0,00	0,00	22.305,00	0,00	0,00
5.358,00	0,00	0,00	5.358,00	0,00	0,00
71.689,80	28.675,92	3.441,11	43.013,88	0,00	0,00
8.700,00	3.480,00	417,60	5.220,00	0,00	0,00
30.774,00	12.309,60	1.477,15	18.464,40	0,00	0,00
897,00	358,80	43,06	538,20	0,00	0,00
17.025,00	17.025,00	3.064,50	0,00	0,00	0,00
1.382,50	0,00	0,00	1.382,50	0,00	0,00
24.140,00	9.656,00	1.158,72	14.484,00	0,00	0,00
3.303,35	0,00	0,00	0,00	3.303,35	0,00
804,46	0,00	0,00	0,00	804,46	0,00
164,27	0,00	0,00	0,00	164,27	0,00
312,93	0,00	0,00	0,00	312,93	0,00
7.780,44	0,00	0,00	0,00	7.780,44	0,00
50.440,50	50.440,50	9.079,29	0,00	0,00	0,00
696,90	0,00	0,00	0,00	696,90	0,00
684,00	273,60	32,83	410,40	0,00	0,00
4.500,00	0,00	0,00	0,00	4.500,00	0,00
24.416,00	0,00	0,00	24.416,00	0,00	0,00
19.845,00	18.900,00	3.402,00	0,00	945,00	0,00
4.920,00	0,00	0,00	4.920,00	0,00	0,00
39.280,00	0,00	0,00	39.280,00	0,00	0,00
12.969,00	7.564,82	907,78	5.404,18	0,00	0,00
4.686,00	1.874,40	224,93	2.811,60	0,00	0,00
15.040,00	0,00	0,00	0,00	15.040,00	0,00
18.430,00	7.372,00	884,64	11.058,00	0,00	0,00
41.695,50	41.695,50	7.505,19	0,00	0,00	0,00
4.200,00	0,00	0,00	0,00	4.200,00	0,00
262,00	0,00	0,00	0,00	262,00	0,00
24.127,30	24.127,30	4.342,91	0,00	0,00	0,00
4.620,00	0,00	0,00	4.620,00	0,00	0,00
3.790,81	3.610,30	649,85	0,00	180,51	0,00
3.681,55	0,00	0,00	0,00	3.681,55	0,00
21.855,00	0,00	0,00	21.855,00	0,00	0,00
8.358,00	0,00	0,00	8.358,00	0,00	0,00
14.175,00	13.500,00	2.430,00	0,00	675,00	0,00
68.114,40	27.245,76	3.269,49	40.868,64	0,00	0,00
20.330,00	8.132,00	975,84	12.198,00	0,00	0,00
35.923,50	35.923,50	6.466,23	0,00	0,00	0,00
29.520,50	11.808,20	1.416,98	17.712,30	0,00	0,00
14.240,00	0,00	0,00	14.240,00	0,00	0,00
60.480,00	24.192,00	2.903,04	36.288,00	0,00	0,00
3.300,00	0,00	0,00	0,00	3.300,00	0,00
760,00	0,00	0,00	0,00	760,00	0,00
22.544,00	0,00	0,00	22.544,00	0,00	0,00
8.400,00	0,00	0,00	0,00	8.400,00	0,00
30.618,00	30.618,00	3.674,16	0,00	0,00	0,00
23.100,00	9.240,00	1.108,80	13.860,00	0,00	0,00
5.296,50	2.118,60	254,23	3.177,90	0,00	0,00
625,86	0,00	0,00	0,00	625,86	0,00
35.059,50	35.059,50	6.310,71	0,00	0,00	0,00
20.244,40	20.244,40	3.643,99	0,00	0,00	0,00

566,21	0,00	0,00	0,00	566,21	0,00
46.500,00	18.600,00	2.232,00	27.900,00	0,00	0,00
22.428,00	22.428,00	1.076,54	0,00	0,00	0,00
26.336,00	0,00	0,00	26.336,00	0,00	0,00
568,35	0,00	0,00	0,00	568,35	0,00
3.069,00	0,00	0,00	0,00	3.069,00	0,00
4.920,00	0,00	0,00	4.920,00	0,00	0,00
11.250,00	6.562,13	787,46	4.687,87	0,00	0,00
2.200,00	0,00	0,00	0,00	2.200,00	0,00
20.169,50	0,00	0,00	20.169,50	0,00	0,00

Icms Fonte	Base Calculo	IPI	Valor IPI	Isento IPI	Outras IPI	Aliq1	Aliq2	Aliq3	Aliq4	Aliq5
0,00		0,00	0,00	0,00	11.340,00	18,00	0,00	0,00	0,00	0,00
0,00		0,00	0,00	0,00	4.920,00	0,00	0,00	0,00	0,00	0,00
0,00		0,00	0,00	0,00	15.632,00	0,00	0,00	0,00	0,00	0,00
0,00		0,00	0,00	0,00	27.810,00	12,00	0,00	0,00	0,00	0,00
0,00		0,00	0,00	0,00	14.806,70	12,00	0,00	0,00	0,00	0,00
0,00		0,00	0,00	0,00	4.872,00	12,00	0,00	0,00	0,00	0,00
0,00		0,00	0,00	0,00	527,25	0,00	0,00	0,00	0,00	0,00
0,00		0,00	0,00	0,00	12.411,00	12,00	0,00	0,00	0,00	0,00
0,00		0,00	0,00	0,00	1.416,74	0,00	0,00	0,00	0,00	0,00
0,00		0,00	0,00	0,00	15.577,50	18,00	0,00	0,00	0,00	0,00
0,00		0,00	0,00	0,00	29.370,00	18,00	0,00	0,00	0,00	0,00
0,00		0,00	0,00	0,00	47.040,00	18,00	0,00	0,00	0,00	0,00
0,00		0,00	0,00	0,00	27.360,00	12,00	0,00	0,00	0,00	0,00
0,00		0,00	0,00	0,00	7.581,62	18,00	0,00	0,00	0,00	0,00
0,00		0,00	0,00	0,00	208,00	18,00	0,00	0,00	0,00	0,00
0,00		0,00	0,00	0,00	768,00	18,00	0,00	0,00	0,00	0,00
0,00		0,00	0,00	4.500,00	0,00	0,00	0,00	0,00	0,00	0,00
0,00		0,00	0,00	0,00	9.198,80	0,00	0,00	0,00	0,00	0,00
0,00		0,00	0,00	0,00	11.340,00	18,00	0,00	0,00	0,00	0,00
0,00		0,00	0,00	1.307,44	0,00	0,00	0,00	0,00	0,00	0,00
0,00		0,00	0,00	25.408,00	0,00	0,00	0,00	0,00	0,00	0,00
0,00		0,00	0,00	0,00	3.169,89	0,00	0,00	0,00	0,00	0,00
0,00		0,00	0,00	0,00	1.242,36	0,00	0,00	0,00	0,00	0,00
0,00		0,00	0,00	0,00	30.464,00	0,00	0,00	0,00	0,00	0,00
0,00		0,00	0,00	0,00	632,70	0,00	0,00	0,00	0,00	0,00
0,00		0,00	0,00	0,00	36.894,00	12,00	0,00	0,00	0,00	0,00
0,00		0,00	0,00	6.535,00	0,00	0,00	0,00	0,00	0,00	0,00
0,00		0,00	0,00	0,00	112,00	18,00	0,00	0,00	0,00	0,00
0,00		0,00	0,00	0,00	344,96	0,00	0,00	0,00	0,00	0,00
0,00		0,00	0,00	0,00	60.450,00	0,00	0,00	0,00	0,00	0,00
0,00		0,00	0,00	0,00	11.340,00	18,00	0,00	0,00	0,00	0,00
0,00		0,00	0,00	0,00	35.425,00	12,00	0,00	0,00	0,00	0,00
0,00		0,00	0,00	67.802,40	0,00	12,00	0,00	0,00	0,00	0,00
0,00		0,00	0,00	0,00	3.500,00	0,00	0,00	0,00	0,00	0,00
0,00		0,00	0,00	0,00	28.875,00	12,00	0,00	0,00	0,00	0,00
0,00		0,00	0,00	0,00	31.684,80	12,00	0,00	0,00	0,00	0,00
0,00		0,00	0,00	0,00	11.580,00	12,00	0,00	0,00	0,00	0,00
0,00		0,00	0,00	0,00	9.504,00	12,00	0,00	0,00	0,00	0,00
0,00		0,00	0,00	58.500,00	0,00	0,00	0,00	0,00	0,00	0,00
0,00		0,00	0,00	0,00	4.560,00	0,00	0,00	0,00	0,00	0,00
0,00		0,00	0,00	0,00	7.581,60	18,00	0,00	0,00	0,00	0,00
0,00		0,00	0,00	0,00	4.686,00	12,00	0,00	0,00	0,00	0,00
0,00		0,00	0,00	0,00	28.431,00	12,00	0,00	0,00	0,00	0,00
0,00		0,00	0,00	22.608,00	0,00	0,00	0,00	0,00	0,00	0,00
0,00		0,00	0,00	0,00	3.355,20	0,00	0,00	0,00	0,00	0,00
0,00		0,00	0,00	0,00	12.312,00	12,00	0,00	0,00	0,00	0,00
0,00		0,00	0,00	0,00	17.010,00	18,00	0,00	0,00	0,00	0,00
0,00		0,00	0,00	0,00	1.379,63	0,00	0,00	0,00	0,00	0,00
0,00		0,00	0,00	0,00	28.544,00	0,00	0,00	0,00	0,00	0,00
0,00		0,00	0,00	0,00	31.775,00	12,00	0,00	0,00	0,00	0,00
0,00		0,00	0,00	0,00	3.039,75	0,00	0,00	0,00	0,00	0,00
0,00		0,00	0,00	0,00	22.850,00	12,00	0,00	0,00	0,00	0,00
0,00		0,00	0,00	0,00	625,86	0,00	0,00	0,00	0,00	0,00
0,00		0,00	0,00	0,00	30.690,00	12,00	0,00	0,00	0,00	0,00

0,00	0,00	0,00	0,00	1.140,00	0,00	0,00	0,00	0,00	0,00
0,00	0,00	0,00	0,00	43.511,40	18,00	0,00	0,00	0,00	0,00
0,00	0,00	0,00	62.000,00	0,00	12,00	0,00	0,00	0,00	0,00
0,00	0,00	0,00	6.915,00	0,00	0,00	0,00	0,00	0,00	0,00
0,00	0,00	0,00	22.928,00	0,00	0,00	0,00	0,00	0,00	0,00
0,00	0,00	0,00	0,00	1.332,00	12,00	0,00	0,00	0,00	0,00
0,00	0,00	0,00	0,00	22.305,00	0,00	0,00	0,00	0,00	0,00
0,00	0,00	0,00	0,00	5.358,00	0,00	0,00	0,00	0,00	0,00
0,00	0,00	0,00	0,00	71.689,80	12,00	0,00	0,00	0,00	0,00
0,00	0,00	0,00	0,00	8.700,00	12,00	0,00	0,00	0,00	0,00
0,00	0,00	0,00	0,00	30.774,00	12,00	0,00	0,00	0,00	0,00
0,00	0,00	0,00	0,00	897,00	12,00	0,00	0,00	0,00	0,00
0,00	0,00	0,00	0,00	17.025,00	18,00	0,00	0,00	0,00	0,00
0,00	0,00	0,00	1.382,50	0,00	0,00	0,00	0,00	0,00	0,00
0,00	0,00	0,00	0,00	24.140,00	12,00	0,00	0,00	0,00	0,00
0,00	0,00	0,00	0,00	3.303,35	0,00	0,00	0,00	0,00	0,00
0,00	0,00	0,00	0,00	804,46	0,00	0,00	0,00	0,00	0,00
0,00	0,00	0,00	0,00	164,27	0,00	0,00	0,00	0,00	0,00
0,00	0,00	0,00	0,00	312,93	0,00	0,00	0,00	0,00	0,00
0,00	0,00	0,00	0,00	7.780,44	0,00	0,00	0,00	0,00	0,00
0,00	0,00	0,00	0,00	50.440,50	18,00	0,00	0,00	0,00	0,00
0,00	0,00	0,00	0,00	696,90	0,00	0,00	0,00	0,00	0,00
0,00	0,00	0,00	0,00	684,00	12,00	0,00	0,00	0,00	0,00
0,00	0,00	0,00	4.500,00	0,00	0,00	0,00	0,00	0,00	0,00
0,00	0,00	0,00	0,00	24.416,00	0,00	0,00	0,00	0,00	0,00
0,00	0,00	0,00	0,00	19.845,00	18,00	0,00	0,00	0,00	0,00
0,00	0,00	0,00	0,00	4.920,00	0,00	0,00	0,00	0,00	0,00
0,00	0,00	0,00	39.280,00	0,00	0,00	0,00	0,00	0,00	0,00
0,00	0,00	0,00	0,00	12.969,00	12,00	0,00	0,00	0,00	0,00
0,00	0,00	0,00	0,00	4.686,00	12,00	0,00	0,00	0,00	0,00
0,00	0,00	0,00	0,00	15.040,00	0,00	0,00	0,00	0,00	0,00
0,00	0,00	0,00	0,00	18.430,00	12,00	0,00	0,00	0,00	0,00
0,00	0,00	0,00	0,00	41.695,50	18,00	0,00	0,00	0,00	0,00
0,00	0,00	0,00	0,00	4.200,00	0,00	0,00	0,00	0,00	0,00
0,00	0,00	0,00	0,00	262,00	0,00	0,00	0,00	0,00	0,00
0,00	0,00	0,00	24.127,30	0,00	18,00	0,00	0,00	0,00	0,00
0,00	0,00	0,00	4.620,00	0,00	0,00	0,00	0,00	0,00	0,00
0,00	0,00	0,00	0,00	3.790,81	18,00	0,00	0,00	0,00	0,00
0,00	0,00	0,00	0,00	3.681,55	0,00	0,00	0,00	0,00	0,00
0,00	0,00	0,00	0,00	21.855,00	0,00	0,00	0,00	0,00	0,00
0,00	0,00	0,00	0,00	8.358,00	0,00	0,00	0,00	0,00	0,00
0,00	0,00	0,00	0,00	14.175,00	18,00	0,00	0,00	0,00	0,00
0,00	0,00	0,00	0,00	68.114,40	12,00	0,00	0,00	0,00	0,00
0,00	0,00	0,00	0,00	20.330,00	12,00	0,00	0,00	0,00	0,00
0,00	0,00	0,00	0,00	35.923,50	18,00	0,00	0,00	0,00	0,00
0,00	0,00	0,00	0,00	29.520,50	12,00	0,00	0,00	0,00	0,00
0,00	0,00	0,00	0,00	14.240,00	0,00	0,00	0,00	0,00	0,00
0,00	0,00	0,00	60.480,00	0,00	12,00	0,00	0,00	0,00	0,00
0,00	0,00	0,00	0,00	3.300,00	0,00	0,00	0,00	0,00	0,00
0,00	0,00	0,00	0,00	760,00	0,00	0,00	0,00	0,00	0,00
0,00	0,00	0,00	22.544,00	0,00	0,00	0,00	0,00	0,00	0,00
0,00	0,00	0,00	0,00	8.400,00	0,00	0,00	0,00	0,00	0,00
0,00	0,00	0,00	0,00	30.618,00	12,00	0,00	0,00	0,00	0,00
0,00	0,00	0,00	0,00	23.100,00	12,00	0,00	0,00	0,00	0,00
0,00	0,00	0,00	0,00	5.296,50	12,00	0,00	0,00	0,00	0,00
0,00	0,00	0,00	0,00	625,86	0,00	0,00	0,00	0,00	0,00
0,00	0,00	0,00	0,00	35.059,50	18,00	0,00	0,00	0,00	0,00
0,00	0,00	0,00	0,00	20.244,40	18,00	0,00	0,00	0,00	0,00

0,00	0,00	0,00	0,00	566,21	0,00	0,00	0,00	0,00	0,00
0,00	0,00	0,00	0,00	46.500,00	12,00	0,00	0,00	0,00	0,00
0,00	0,00	0,00	0,00	22.428,00	4,80	0,00	0,00	0,00	0,00
0,00	0,00	0,00	0,00	26.336,00	0,00	0,00	0,00	0,00	0,00
0,00	0,00	0,00	0,00	568,35	0,00	0,00	0,00	0,00	0,00
0,00	0,00	0,00	0,00	3.069,00	0,00	0,00	0,00	0,00	0,00
0,00	0,00	0,00	0,00	4.920,00	0,00	0,00	0,00	0,00	0,00
0,00	0,00	0,00	0,00	11.250,00	12,00	0,00	0,00	0,00	0,00
0,00	0,00	0,00	0,00	2.200,00	0,00	0,00	0,00	0,00	0,00
0,00	0,00	0,00	0,00	20.169,50	0,00	0,00	0,00	0,00	0,00



Desc	
	0,00
	0,00
	0,00
	0,00
	1.148,80
	378,00
	0,00
	0,00
	0,00
	0,00
	0,00
	0,00
	0,00
	0,00
	0,00
	0,00
	0,00
	0,00
	0,00
	0,00
	0,00
	0,00
	0,00
	0,00
	0,00
	0,00
	0,00
	0,00
	0,00
	0,00
	0,00
	0,00
	0,00
	0,00
	0,00
	0,00
	0,00
	0,00
	0,00
	0,00
	0,00
	0,00
	0,00
	0,00
	0,00
	0,00
	0,00



0,00  
0,00  
0,00  
0,00  
0,00  
0,00  
0,00  
0,00  
0,00  
0,00  
0,00

## Notas de Saída

Empresa : HIPALA HIDROGENACAO E INGREDIENTES LT

**CNPJ**

38.608.360/0003-05  
71.917.595/0001-92  
30.770.184/0001-30  
10.425.282/0034-90  
14.219.675/0001-30  
60.037.058/0004-84  
71.917.595/0001-92  
27.859.130/0001-30  
39.507.371/0002-80  
11.427.823/0001-14  
45.833.399/0001-20  
71.917.595/0001-92  
71.917.595/0001-92  
10.425.282/0034-90  
27.859.130/0001-30  
01.682.147/0001-71  
38.608.360/0003-05  
05.296.224/0003-78  
05.296.224/0003-78  
60.037.058/0004-84  
04.591.114/0001-04  
04.591.114/0004-57  
30.770.184/0001-30  
08.471.163/0001-64  
38.608.360/0003-05  
30.770.184/0001-30  
04.082.907/0001-06  
27.859.130/0001-30  
21.820.014/0014-46  
11.120.258/0003-00  
30.770.184/0001-30  
87.702.528/0005-14  
11.120.258/0003-00  
10.602.467/0001-65  
87.702.528/0005-14  
38.608.360/0003-05  
01.682.147/0002-52  
11.120.258/0002-29  
27.859.130/0001-30  
00.372.725/0001-00  
05.296.224/0003-78  
05.296.224/0003-78  
38.608.360/0003-05  
27.859.130/0001-30  
14.564.926/0001-14  
21.820.014/0014-46  
11.120.258/0002-29  
01.682.147/0002-52  
09.578.617/0001-63  
09.578.617/0001-63  
09.578.617/0001-63  
29.591.958/0001-86  
38.608.360/0003-05  
01.682.147/0002-52

08.471.163/0001-64  
06.050.527/0001-07  
39.507.371/0002-80  
10.425.282/0034-90  
21.820.014/0014-46  
60.037.058/0004-84  
27.859.130/0001-30  
01.682.147/0002-52  
04.591.114/0001-04  
71.917.595/0001-92  
10.425.282/0034-90  
87.702.528/0005-14  
38.608.360/0003-05  
01.682.147/0002-52  
05.298.451/0002-51  
11.120.258/0002-29  
01.682.147/0002-52  
27.859.130/0001-30  
60.037.058/0004-84  
10.425.282/0034-90  
19.442.650/0001-15  
19.442.650/0001-15  
71.917.595/0001-92  
11.427.823/0001-14  
01.682.147/0002-52  
60.037.058/0004-84  
05.298.451/0002-51

CNPJ : 01.703.103/0001-80

Período: Novembro de 2018

<b>Razao</b>	<b>Data Entrada</b>
MATSUDA MINAS IND. E COM. LTDA. (086)	01/11
AMICIL S/A. IND.COM. E IMPORTACAO (091)	01/11
INDUSTRIAS GRANFINO S/A.	01/11
BOM FUTURO AGRICOLA LTDA.	01/11
ISOMIX IND. E COMERCIO	05/11
ADORO S.A.	05/11
AMICIL S/A. IND.COM. E IMPORTACAO (091)	05/11
CEREVALE COMERCIO DE ALIMENTOS EIRELI ME	05/11
CENTRAL NORTE COM. E IND. LTDA	05/11
INDUSTRIA DE ALIMENTOS PET FOODS LTDA - ME	06/11
CENTRAL QUIMICA COM. DE ARTIGOS PARA LABORATORIO LTDA.	06/11
AMICIL S/A. IND.COM. E IMPORTACAO (091)	06/11
AMICIL S/A. IND.COM. E IMPORTACAO (091)	06/11
BOM FUTURO AGRICOLA LTDA.	06/11
CEREVALE COMERCIO DE ALIMENTOS EIRELI ME	07/11
AVENORTE AVICOLA CIANORTE LTDA	07/11
MATSUDA MINAS IND. E COM. LTDA. (086)	07/11
ZALTANA INDUSTRIA E COMERCIO DE ALIMENTOS S/A	08/11
ZALTANA INDUSTRIA E COMERCIO DE ALIMENTOS S/A	08/11
ADORO S.A.	08/11
NUTRANE NUTRICAO ANIMAL LTDA. (147)	09/11
NUTRANE NUTRICAO ANIMAL LTDA.	09/11
INDUSTRIAS GRANFINO S/A.	09/11
FVO - BRASILIA INDUSTRIA E COMERCIO DE ALIMENTOS LTDA	09/11
MATSUDA MINAS IND. E COM. LTDA. (086)	09/11
INDUSTRIAS GRANFINO S/A.	12/11
FORTE INDUSTRIA DE NUTRICAO ANIMAL LTDA.	12/11
CEREVALE COMERCIO DE ALIMENTOS EIRELI ME	12/11
VACCINAR INDUSTRIA E COMERCIO LTDA.	12/11
LUPUS DESENVOLVIMENTO EM ALIMENTOS LTDA.	12/11
INDUSTRIAS GRANFINO S/A.	13/11
GRANJA PINHEIROS LTDA.	13/11
LUPUS DESENVOLVIMENTO EM ALIMENTOS LTDA.	13/11
PRATIGI ALIMENTOS SA	13/11
GRANJA PINHEIROS LTDA.	14/11
MATSUDA MINAS IND. E COM. LTDA. (086)	14/11
AVENORTE AVICOLA CIANORTE LTDA	14/11
LUPUS DESENVOLV. EM ALIMENTOS LTDA	14/11
CEREVALE COMERCIO DE ALIMENTOS EIRELI ME	14/11
NUTRAVIT COMERCIAL E INDUSTRIAL LTDA.	16/11
ZALTANA INDUSTRIA E COMERCIO DE ALIMENTOS S/A	16/11
ZALTANA INDUSTRIA E COMERCIO DE ALIMENTOS S/A	16/11
MATSUDA MINAS IND. E COM. LTDA. (086)	17/11
CEREVALE COMERCIO DE ALIMENTOS EIRELI ME	19/11
PRIMOR AGROPECUARIA DO NORDESTE LTDA.	19/11
VACCINAR INDUSTRIA E COMERCIO LTDA.	19/11
LUPUS DESENVOLV. EM ALIMENTOS LTDA	19/11
AVENORTE AVICOLA CIANORTE LTDA	19/11
IND. E COM. DE RACOES CRIACAO LTDA.	19/11
IND. E COM. DE RACOES CRIACAO LTDA.	20/11
IND. E COM. DE RACOES CRIACAO LTDA.	20/11
BASSAR INDUSTRIA E COMERCIO LTDA.	21/11
MATSUDA MINAS IND. E COM. LTDA. (086)	21/11
AVENORTE AVICOLA CIANORTE LTDA	21/11

FVO - BRASILIA INDUSTRIA E COMERCIO DE ALIMENTOS LTDA	21/11
BETAPLAS COM. DE PLASTICOS LTDA	22/11
CENTRAL NORTE COM. E IND. LTDA	22/11
BOM FUTURO AGRICOLA LTDA.	22/11
VACCINAR INDUSTRIA E COMERCIO LTDA.	22/11
ADORO S.A.	23/11
CEREVALE COMERCIO DE ALIMENTOS EIRELI ME	23/11
AVENORTE AVICOLA CIANORTE LTDA	23/11
NUTRANE NUTRICAO ANIMAL LTDA. (147)	23/11
AMICIL S/A. IND.COM. E IMPORTACAO (091)	26/11
BOM FUTURO AGRICOLA LTDA.	26/11
GRANJA PINHEIROS LTDA.	26/11
MATSUDA MINAS IND. E COM. LTDA. (086)	27/11
AVENORTE AVICOLA CIANORTE LTDA	27/11
ULTEC ALIMENTOS S. A.	27/11
LUPUS DESENVOLV. EM ALIMENTOS LTDA	28/11
AVENORTE AVICOLA CIANORTE LTDA	28/11
CEREVALE COMERCIO DE ALIMENTOS EIRELI ME	28/11
ADORO S.A.	29/11
BOM FUTURO AGRICOLA LTDA.	29/11
SPECIAL NUTRI INDUSTRIA E COMERCIO DE RACOES LTDA	29/11
SPECIAL NUTRI INDUSTRIA E COMERCIO DE RACOES LTDA	29/11
AMICIL S/A. IND.COM. E IMPORTACAO (091)	30/11
INDUSTRIA DE ALIMENTOS PET FOODS LTDA - ME	30/11
AVENORTE AVICOLA CIANORTE LTDA	30/11
ADORO S.A.	30/11
ULTEC ALIMENTOS S. A.	30/11

Serie	Especie	Numero	CodFiscal	Uf	CFOP	Valor Contabil	Base Calculo ICMS	Valor ICMS
1	NFE	13269		MG	6.101	62.000,00	24.800,00	2.976,00
1	NFE	13270		SP	5.101	2.555,00	0,00	0,00
1	NFE	13271		RJ	6.101	26.600,00	26.600,00	3.192,00
1	NFE	13272		MT	6.101	56.700,00	22.680,00	1.587,60
1	NFE	13273		SP	5.101	180,00	0,00	0,00
1	NFE	13274		SP	5.101	58.500,00	0,00	0,00
1	NFE	13275		SP	5.101	4.500,00	0,00	0,00
1	NFE	13276		SP	5.101	24.825,40	0,00	0,00
1	NFE	13277		RJ	6.101	24.920,00	24.920,00	2.990,40
1	NFE	13278		SP	5.101	820,00	0,00	0,00
1	NFE	13279		SP	5.910	59,40	0,00	0,00
1	NFE	13280		SP	5.101	24.640,00	0,00	0,00
1	NFE	13281		SP	5.101	24.500,00	0,00	0,00
1	NFE	13282		MT	6.101	55.800,00	22.320,00	1.562,40
1	NFE	13283		SP	5.101	24.789,68	0,00	0,00
1	NFE	13284		PR	6.101	50.400,00	20.160,00	2.419,20
1	NFE	13285		MG	6.101	67.802,40	67.802,40	8.136,29
1	NFE	13286		RO	6.101	60.800,00	24.320,00	1.702,40
1	NFE	13287		RO	6.101	9.500,00	3.800,00	266,00
1	NFE	13288		SP	5.101	58.500,00	0,00	0,00
1	NFE	13290		PE	6.101	12.960,00	5.184,00	362,88
1	NFE	13291		PE	6.101	11.340,00	4.536,00	317,52
1	NFE	13292		RJ	6.101	26.600,00	26.600,00	3.192,00
1	NFE	13293		DF	6.101	78.078,00	78.078,00	5.465,46
1	NFE	13294		MG	6.101	66.960,00	66.960,00	8.035,20
1	NFE	13296		RJ	6.101	26.600,00	26.600,00	3.192,00
1	NFE	13297		SP	5.101	1.500,00	0,00	0,00
1	NFE	13298		SP	5.101	26.652,38	0,00	0,00
1	NFE	13299		MG	6.101	26.365,50	10.546,20	1.265,54
1	NFE	13300		BA	6.101	65.600,00	26.240,00	1.836,80
1	NFE	13301		RJ	6.101	26.600,00	26.600,00	3.192,00
1	NFE	13302		RS	6.101	54.250,00	21.700,00	2.604,00
1	NFE	13303		BA	6.101	28.000,00	11.200,00	784,00
1	NFE	13304		BA	6.101	70.400,00	28.160,00	1.971,20
1	NFE	13305		RS	6.101	1.102,50	441,00	52,92
1	NFE	13306		MG	6.101	62.000,00	24.800,00	2.976,00
1	NFE	13307		PR	6.101	57.600,00	23.040,00	2.764,80
1	NFE	13308		RJ	6.101	27.300,00	10.920,00	1.310,40
1	NFE	13309		SP	5.101	23.951,20	0,00	0,00
1	NFE	13310		SP	5.101	3.388,00	0,00	0,00
1	NFE	13311		RO	6.101	68.300,00	27.320,00	1.912,40
1	NFE	13312		RO	6.101	12.000,00	4.800,00	336,00
1	NFE	13313		MG	6.101	62.720,00	25.088,00	3.010,56
1	NFE	13315		SP	5.101	25.289,76	0,00	0,00
1	NFE	13316		BA	6.101	58.200,00	23.280,00	1.629,60
1	NFE	13317		MG	6.101	60.480,00	24.192,00	2.903,04
1	NFE	13318		RJ	6.101	27.300,00	10.920,00	1.310,40
1	NFE	13319		PR	6.101	57.600,00	23.040,00	2.764,80
1	NFE	13320		RR	6.101	0,00	0,00	0,00
1	NFE	13321		RR	6.101	16.000,00	6.400,00	448,00
1	NFE	13322		RR	6.101	16.000,00	6.400,00	448,00
1	NFE	13323		SP	5.101	630,00	0,00	0,00
1	NFE	13324		MG	6.101	66.204,00	66.204,00	7.944,48
1	NFE	13325		PR	6.101	54.000,00	21.600,00	2.592,00



1	NFE	13326	DF	6.101	74.184,00	74.184,00	5.192,88
1	NFE	13327	SP	5.101	2.500,00	0,00	0,00
1	NFE	13328	RJ	6.101	24.920,00	24.920,00	2.990,40
1	NFE	13329	MT	6.101	57.078,00	22.831,20	1.598,18
1	NFE	13330	MG	6.101	52.920,00	21.168,00	2.540,16
1	NFE	13331	SP	5.101	58.900,00	0,00	0,00
1	NFE	13332	SP	5.101	25.004,00	0,00	0,00
1	NFE	13333	PR	6.101	57.600,00	23.040,00	2.764,80
1	NFE	13334	PE	6.101	23.490,00	9.396,00	657,72
1	NFE	13335	SP	5.101	24.500,00	0,00	0,00
1	NFE	13336	MT	6.101	57.600,00	23.040,00	1.612,80
1	NFE	13337	RS	6.101	56.000,00	22.400,00	2.688,00
1	NFE	13338	MG	6.101	62.000,00	24.800,00	2.976,00
1	NFE	13339	PR	6.101	55.530,00	22.212,00	2.665,44
1	NFE	13340	PR	6.101	27.215,00	10.886,00	1.306,32
1	NFE	13341	RJ	6.101	27.436,50	10.974,60	1.316,95
1	NFE	13342	PR	6.101	54.720,00	21.888,00	2.626,56
1	NFE	13343	SP	5.101	25.004,00	0,00	0,00
1	NFE	13345	SP	5.101	54.600,00	0,00	0,00
1	NFE	13346	MT	6.101	57.402,00	22.960,80	1.607,26
1	NFE	13347	PR	6.107	0,00	0,00	0,00
1	NFE	13348	PR	6.101	48.546,00	19.418,40	2.330,21
1	NFE	13349	SP	5.101	1.400,00	0,00	0,00
1	NFE	13350	SP	5.101	1.580,00	0,00	0,00
1	NFE	13351	PR	6.101	57.600,00	23.040,00	2.764,80
1	NFE	13352	SP	5.101	57.350,00	0,00	0,00
1	NFE	13353	PR	6.101	682,50	273,00	32,76

Isento ICMS	Outros ICMS	Base ICMS	Fonte	Icms Fonte	Base Calculo	IPi	Valor IPi	Isento IPi
37.200,00	0,00		0,00	0,00		0,00	0,00	62.000,00
2.555,00	0,00		0,00	0,00		0,00	0,00	2.555,00
0,00	0,00		0,00	0,00		0,00	0,00	26.600,00
34.020,00	0,00		0,00	0,00		0,00	0,00	56.700,00
180,00	0,00		0,00	0,00		0,00	0,00	180,00
58.500,00	0,00		0,00	0,00		0,00	0,00	58.500,00
4.500,00	0,00		0,00	0,00		0,00	0,00	4.500,00
24.825,40	0,00		0,00	0,00		0,00	0,00	24.825,40
0,00	0,00		0,00	0,00		0,00	0,00	24.920,00
820,00	0,00		0,00	0,00		0,00	0,00	820,00
59,40	0,00		0,00	0,00		0,00	0,00	59,40
24.640,00	0,00		0,00	0,00		0,00	0,00	24.640,00
24.500,00	0,00		0,00	0,00		0,00	0,00	24.500,00
33.480,00	0,00		0,00	0,00		0,00	0,00	55.800,00
24.789,68	0,00		0,00	0,00		0,00	0,00	24.789,68
30.240,00	0,00		0,00	0,00		0,00	0,00	50.400,00
0,00	0,00		0,00	0,00		0,00	0,00	67.802,40
36.480,00	0,00		0,00	0,00		0,00	0,00	60.800,00
5.700,00	0,00		0,00	0,00		0,00	0,00	9.500,00
58.500,00	0,00		0,00	0,00		0,00	0,00	58.500,00
7.776,00	0,00		0,00	0,00		0,00	0,00	12.960,00
6.804,00	0,00		0,00	0,00		0,00	0,00	11.340,00
0,00	0,00		0,00	0,00		0,00	0,00	26.600,00
0,00	0,00		0,00	0,00		0,00	0,00	78.078,00
0,00	0,00		0,00	0,00		0,00	0,00	66.960,00
0,00	0,00		0,00	0,00		0,00	0,00	26.600,00
1.500,00	0,00		0,00	0,00		0,00	0,00	1.500,00
26.652,38	0,00		0,00	0,00		0,00	0,00	26.652,38
15.819,30	0,00		0,00	0,00		0,00	0,00	26.365,50
39.360,00	0,00		0,00	0,00		0,00	0,00	65.600,00
0,00	0,00		0,00	0,00		0,00	0,00	26.600,00
32.550,00	0,00		0,00	0,00		0,00	0,00	54.250,00
16.800,00	0,00		0,00	0,00		0,00	0,00	28.000,00
42.240,00	0,00		0,00	0,00		0,00	0,00	70.400,00
661,50	0,00		0,00	0,00		0,00	0,00	1.102,50
37.200,00	0,00		0,00	0,00		0,00	0,00	62.000,00
34.560,00	0,00		0,00	0,00		0,00	0,00	57.600,00
16.380,00	0,00		0,00	0,00		0,00	0,00	27.300,00
23.951,20	0,00		0,00	0,00		0,00	0,00	23.951,20
3.388,00	0,00		0,00	0,00		0,00	0,00	3.388,00
40.980,00	0,00		0,00	0,00		0,00	0,00	68.300,00
7.200,00	0,00		0,00	0,00		0,00	0,00	12.000,00
37.632,00	0,00		0,00	0,00		0,00	0,00	62.720,00
25.289,76	0,00		0,00	0,00		0,00	0,00	25.289,76
34.920,00	0,00		0,00	0,00		0,00	0,00	58.200,00
36.288,00	0,00		0,00	0,00		0,00	0,00	60.480,00
16.380,00	0,00		0,00	0,00		0,00	0,00	27.300,00
34.560,00	0,00		0,00	0,00		0,00	0,00	57.600,00
0,00	0,00		0,00	0,00		0,00	0,00	0,00
9.600,00	0,00		0,00	0,00		0,00	0,00	16.000,00
9.600,00	0,00		0,00	0,00		0,00	0,00	16.000,00
630,00	0,00		0,00	0,00		0,00	0,00	630,00
0,00	0,00		0,00	0,00		0,00	0,00	66.204,00
32.400,00	0,00		0,00	0,00		0,00	0,00	54.000,00

0,00	0,00	0,00	0,00	0,00	0,00	74.184,00
2.500,00	0,00	0,00	0,00	0,00	0,00	2.500,00
0,00	0,00	0,00	0,00	0,00	0,00	24.920,00
34.246,80	0,00	0,00	0,00	0,00	0,00	57.078,00
31.752,00	0,00	0,00	0,00	0,00	0,00	52.920,00
58.900,00	0,00	0,00	0,00	0,00	0,00	58.900,00
25.004,00	0,00	0,00	0,00	0,00	0,00	25.004,00
34.560,00	0,00	0,00	0,00	0,00	0,00	57.600,00
14.094,00	0,00	0,00	0,00	0,00	0,00	23.490,00
24.500,00	0,00	0,00	0,00	0,00	0,00	24.500,00
34.560,00	0,00	0,00	0,00	0,00	0,00	57.600,00
33.600,00	0,00	0,00	0,00	0,00	0,00	56.000,00
37.200,00	0,00	0,00	0,00	0,00	0,00	62.000,00
33.318,00	0,00	0,00	0,00	0,00	0,00	55.530,00
16.329,00	0,00	0,00	0,00	0,00	0,00	27.215,00
16.461,90	0,00	0,00	0,00	0,00	0,00	27.436,50
32.832,00	0,00	0,00	0,00	0,00	0,00	54.720,00
25.004,00	0,00	0,00	0,00	0,00	0,00	25.004,00
54.600,00	0,00	0,00	0,00	0,00	0,00	54.600,00
34.441,20	0,00	0,00	0,00	0,00	0,00	57.402,00
0,00	0,00	0,00	0,00	0,00	0,00	0,00
29.127,60	0,00	0,00	0,00	0,00	0,00	48.546,00
1.400,00	0,00	0,00	0,00	0,00	0,00	1.400,00
1.580,00	0,00	0,00	0,00	0,00	0,00	1.580,00
34.560,00	0,00	0,00	0,00	0,00	0,00	57.600,00
57.350,00	0,00	0,00	0,00	0,00	0,00	57.350,00
409,50	0,00	0,00	0,00	0,00	0,00	682,50

Outras IPI	Aliq1	Aliq2	Aliq3	Aliq4	Aliq5	Desc
0,00	12,00	0,00	0,00	0,00	0,00	0,00
0,00	0,00	0,00	0,00	0,00	0,00	0,00
0,00	12,00	0,00	0,00	0,00	0,00	0,00
0,00	7,00	0,00	0,00	0,00	0,00	0,00
0,00	0,00	0,00	0,00	0,00	0,00	0,00
0,00	0,00	0,00	0,00	0,00	0,00	0,00
0,00	0,00	0,00	0,00	0,00	0,00	0,00
0,00	0,00	0,00	0,00	0,00	0,00	0,00
0,00	12,00	0,00	0,00	0,00	0,00	0,00
0,00	0,00	0,00	0,00	0,00	0,00	0,00
0,00	0,00	0,00	0,00	0,00	0,00	0,00
0,00	0,00	0,00	0,00	0,00	0,00	0,00
0,00	0,00	0,00	0,00	0,00	0,00	0,00
0,00	0,00	0,00	0,00	0,00	0,00	0,00
0,00	7,00	0,00	0,00	0,00	0,00	0,00
0,00	0,00	0,00	0,00	0,00	0,00	0,00
0,00	12,00	0,00	0,00	0,00	0,00	0,00
0,00	12,00	0,00	0,00	0,00	0,00	0,00
0,00	7,00	0,00	0,00	0,00	0,00	0,00
0,00	7,00	0,00	0,00	0,00	0,00	0,00
0,00	0,00	0,00	0,00	0,00	0,00	0,00
0,00	7,00	0,00	0,00	0,00	0,00	0,00
0,00	7,00	0,00	0,00	0,00	0,00	0,00
0,00	12,00	0,00	0,00	0,00	0,00	0,00
0,00	7,00	0,00	0,00	0,00	0,00	0,00
0,00	12,00	0,00	0,00	0,00	0,00	0,00
0,00	12,00	0,00	0,00	0,00	0,00	0,00
0,00	0,00	0,00	0,00	0,00	0,00	0,00
0,00	0,00	0,00	0,00	0,00	0,00	0,00
0,00	12,00	0,00	0,00	0,00	0,00	0,00
0,00	7,00	0,00	0,00	0,00	0,00	0,00
0,00	12,00	0,00	0,00	0,00	0,00	0,00
0,00	12,00	0,00	0,00	0,00	0,00	0,00
0,00	7,00	0,00	0,00	0,00	0,00	0,00
0,00	7,00	0,00	0,00	0,00	0,00	0,00
0,00	12,00	0,00	0,00	0,00	0,00	0,00
0,00	7,00	0,00	0,00	0,00	0,00	0,00
0,00	7,00	0,00	0,00	0,00	0,00	0,00
0,00	12,00	0,00	0,00	0,00	0,00	0,00
0,00	0,00	0,00	0,00	0,00	0,00	0,00
0,00	7,00	0,00	0,00	0,00	0,00	0,00
0,00	7,00	0,00	0,00	0,00	0,00	0,00
0,00	0,00	0,00	0,00	0,00	0,00	0,00
0,00	12,00	0,00	0,00	0,00	0,00	0,00
0,00	12,00	0,00	0,00	0,00	0,00	0,00

0,00	7,00	0,00	0,00	0,00	0,00	0,00
0,00	0,00	0,00	0,00	0,00	0,00	0,00
0,00	12,00	0,00	0,00	0,00	0,00	0,00
0,00	7,00	0,00	0,00	0,00	0,00	0,00
0,00	12,00	0,00	0,00	0,00	0,00	0,00
0,00	0,00	0,00	0,00	0,00	0,00	0,00
0,00	0,00	0,00	0,00	0,00	0,00	0,00
0,00	12,00	0,00	0,00	0,00	0,00	0,00
0,00	7,00	0,00	0,00	0,00	0,00	0,00
0,00	0,00	0,00	0,00	0,00	0,00	0,00
0,00	7,00	0,00	0,00	0,00	0,00	0,00
0,00	12,00	0,00	0,00	0,00	0,00	0,00
0,00	12,00	0,00	0,00	0,00	0,00	0,00
0,00	12,00	0,00	0,00	0,00	0,00	0,00
0,00	12,00	0,00	0,00	0,00	0,00	0,00
0,00	12,00	0,00	0,00	0,00	0,00	0,00
0,00	0,00	0,00	0,00	0,00	0,00	0,00
0,00	0,00	0,00	0,00	0,00	0,00	0,00
0,00	7,00	0,00	0,00	0,00	0,00	0,00
0,00	0,00	0,00	0,00	0,00	0,00	0,00
0,00	12,00	0,00	0,00	0,00	0,00	0,00
0,00	0,00	0,00	0,00	0,00	0,00	0,00
0,00	0,00	0,00	0,00	0,00	0,00	0,00
0,00	12,00	0,00	0,00	0,00	0,00	0,00
0,00	0,00	0,00	0,00	0,00	0,00	0,00
0,00	12,00	0,00	0,00	0,00	0,00	0,00

RAZÃO ANALÍTICO  
HIPALA HIDROGENACAO E INGREDIENTES LT  
Período: 01/11/2018 a 30/11/2018  
1.1.1.01.001 1 - Caixa

DATA	LOTE	LANC	C/PARTIDA	HISTORICO	DEBITO
			Saldo anterior		
01/11/2018		6897	3.1.2.03.001	Despesas com Fretes	0,00
01/11/2018		6898	3.1.2.03.001	Despesas com Fretes	0,00
01/11/2018		6899	3.1.2.03.001	Despesas com Fretes	0,00
01/11/2018		6900	3.1.2.03.001	Despesas com Fretes	0,00
01/11/2018		6901	3.1.2.03.001	Despesas com Fretes	0,00
01/11/2018		6902	3.1.2.03.001	Despesas com Fretes	0,00
01/11/2018		6903	3.1.2.03.001	Despesas com Fretes	0,00
01/11/2018		6904	2.1.1.01.001	Pago DPL / NF 11317	0,00
01/11/2018		6905	2.1.1.01.001	Pago DPL / NF 402	0,00
01/11/2018		6906	3.1.1.01.093	Despesas de Comissão	0,00
01/11/2018		6907	2.1.1.01.001	Pago DPL / NF 78787	0,00
01/11/2018		6908	2.1.1.01.001	Pago DPL / NF 375	0,00
01/11/2018		6909	3.1.2.03.001	Despesas com Fretes	0,00
01/11/2018		6910	3.1.2.03.001	Despesas com Fretes	0,00
01/11/2018		6911	3.1.1.02.022	Despesas com Veiculos - Licenciamento	0,00
01/11/2018		6912	3.1.2.03.001	Despesas com Fretes	0,00
01/11/2018		6913	3.1.2.03.001	Despesas com Fretes	0,00
01/11/2018		6914	2.1.1.01.001	Pago DPL / NF 1179	0,00
01/11/2018		6915	2.1.1.01.001	Pago DPL / NF 1658 B	0,00
01/11/2018		6916	2.1.1.01.001	Pago DPL / NF 61387 A	0,00
01/11/2018		6919	2.1.1.01.001	Pago DPL / NF 61386 B	0,00
01/11/2018		6918	2.1.1.01.001	Pago DPL / NF 61386 A	0,00
01/11/2018		6917	2.1.1.01.001	Pago DPL / NF 61387 B	0,00
01/11/2018		6920	2.1.1.01.001	Pago DPL / NF 42157	0,00
01/11/2018		6921	2.1.1.01.001	Pago DPL / NF 42153	0,00
01/11/2018		7467	1.1.1.02.004	Cheque Compensado	126.842,15
01/11/2018		7529	1.1.2.01.001	Recebimento de Clientes NF	31.894,26
05/11/2018		6819	2.1.1.02.001	Liquido Pago de Salarios no Mês	0,00
05/11/2018		6923	2.1.1.01.001	Pago DPL / NF 23743	0,00
05/11/2018		6924	3.1.1.02.029	Premio de Seguro cf Apolice	0,00
05/11/2018		6925	2.1.1.01.001	Pago DPL / NF 1309	0,00
05/11/2018		6926	3.1.1.02.029	Premio de Seguro cf Apolice	0,00
05/11/2018		6927	2.1.1.01.001	Pago DPL / NF 1128507	0,00
05/11/2018		6928	2.1.1.01.001	Pago DPL / NF 3640405	0,00
05/11/2018		6929	2.1.1.01.001	Pago DPL / NF 2730-11	0,00

RAZÃO ANALÍTICO  
HIPALA HIDROGENAÇÃO E INGREDIENTES LT  
Período: 01/11/2018 a 30/11/2018

05/11/2018	6930	3.1.1.01.001	Valor Bruto Salários - Complemento	0,00
05/11/2018	6931	3.1.1.01.093	Despesas de Comissão	0,00
05/11/2018	6932	3.1.2.03.001	Despesas com Fretes	0,00
05/11/2018	6933	3.1.2.03.001	Despesas com Fretes	0,00
05/11/2018	6934	3.1.1.02.001	Despesas c/ Mat. de Higiene e Limpeza	0,00
05/11/2018	6935	3.1.2.03.001	Despesas com Fretes	0,00
05/11/2018	6936	3.1.2.03.001	Despesas com Fretes	0,00
05/11/2018	6937	3.1.2.03.001	Despesas com Fretes	0,00
05/11/2018	6938	3.1.1.01.024	Despesas com Mat. de Segurança	0,00
05/11/2018	6939	3.1.2.03.001	Despesas com Fretes	0,00
05/11/2018	6940	3.1.2.03.001	Despesas com Fretes	0,00
05/11/2018	6941	3.1.2.03.001	Despesas com Fretes	0,00
05/11/2018	6942	3.1.2.03.001	Despesas com Fretes	0,00
05/11/2018	6943	3.1.2.03.001	Despesas com Fretes	0,00
05/11/2018	6944	2.1.1.01.001	Pago DPL / NF 2678	0,00
05/11/2018	6945	2.1.1.01.001	Pago DPL / NF 838	0,00
05/11/2018	6946	2.1.1.01.001	Pago DPL / NF 4666	0,00
05/11/2018	6947	2.1.1.01.001	Pago DPL / NF Distr. TR	0,00
05/11/2018	6948	2.1.1.01.001	Pago DPL / NF 35077	0,00
05/11/2018	7370	2.1.3.01.001	Liquido Pago de Aluguel de Outubro/2018	0,00
05/11/2018	7371	2.1.3.01.001	Liquido Pago de Aluguel de Outubro/2018	0,00
05/11/2018	7450	1.1.1.02.009	Depositos Efetuados	0,00
05/11/2018	7468	1.1.1.02.004	Cheque Compensado	23.098,46
05/11/2018	7530	1.1.2.01.001	Recebimento de Clientes NF	24.107,85
05/11/2018	7531	1.1.2.01.001	Recebimento de Clientes NF	45.231,27
06/11/2018	6888	3.1.1.02.014	Despesas com Correios e Telegrafos	0,00
06/11/2018	6950	2.1.1.01.001	Pago DPL / NF 1005 A	0,00
06/11/2018	6951	2.1.1.01.001	Pago DPL / NF 1289	0,00
06/11/2018	6952	2.1.1.01.001	Pago DPL / NF 58483	0,00
06/11/2018	6953	2.1.1.01.001	Pago DPL / NF 13232/01	0,00
06/11/2018	6954	3.1.2.03.001	Despesas com Fretes	0,00
06/11/2018	6955	3.1.2.03.001	Despesas com Fretes	0,00
06/11/2018	6956	3.1.2.03.001	Despesas com Fretes	0,00
06/11/2018	6957	3.1.2.03.001	Despesas com Fretes	0,00
06/11/2018	6958	3.1.2.03.001	Despesas com Fretes	0,00
06/11/2018	6959	2.1.1.01.001	Pago DPL / NF 310868	0,00
06/11/2018	6960	3.1.1.02.020	Despesas com Lanches e Refeições	0,00
06/11/2018	6961	3.1.1.02.020	Despesas com Lanches e Refeições	0,00

RAZÃO ANALÍTICO  
HIPALA HIDROGENACAO E INGREDIENTES LT  
Período: 01/11/2018 a 30/11/2018

06/11/2018	6962	3.1.1.01.023	Despesas c/ Combustíveis	0,00
06/11/2018	6963	3.1.1.01.023	Despesas c/ Combustíveis	0,00
06/11/2018	6964	2.1.1.01.001	Pago DPL / NF 67429	0,00
06/11/2018	6965	2.1.1.01.001	Pago DPL / NF 493	0,00
06/11/2018	6966	2.1.1.01.001	Pago DPL / NF 2678-2	0,00
06/11/2018	6967	2.1.1.01.001	Pago DPL / NF 21113	0,00
06/11/2018	6968	2.1.1.01.001	Pago DPL / NF 838	0,00
06/11/2018	6969	2.1.1.01.001	Pago DPL / NF 11317	0,00
06/11/2018	6970	2.1.1.01.001	Pago DPL / NF 34504	0,00
06/11/2018	6971	2.1.1.01.001	Pago DPL / NF 15547	0,00
06/11/2018	6972	2.1.1.01.001	Pago DPL / NF Distr. TR	0,00
06/11/2018	6973	2.1.1.01.001	Pago DPL / NF 877	0,00
06/11/2018	6974	2.1.1.01.001	Pago DPL / NF 35810	0,00
06/11/2018	7451	1.1.1.02.009	Depositos Efetuados	0,00
06/11/2018	7469	1.1.1.02.004	Cheque Compensado	103.682,76
06/11/2018	7532	1.1.2.01.001	Recebimento de Clientes NF	52.576,77
06/11/2018	7533	1.1.2.01.001	Recebimento de Clientes NF	27.187,65
07/11/2018	6977	2.1.1.01.001	Pago DPL / NF 14055/02	0,00
07/11/2018	6978	2.1.1.01.001	Pago DPL / NF 88016	0,00
07/11/2018	6979	3.1.2.03.001	Despesas com Fretes	0,00
07/11/2018	6980	3.1.2.03.001	Despesas com Fretes	0,00
07/11/2018	6981	3.1.2.03.001	Despesas com Fretes	0,00
07/11/2018	6982	3.1.2.03.001	Despesas com Fretes	0,00
07/11/2018	6983	3.1.2.03.001	Despesas com Fretes	0,00
07/11/2018	6984	3.1.1.01.015	Valor Bruto de Ferias - Complemento	0,00
07/11/2018	6985	3.1.1.02.008	Despesas com Consertos e Reformas	0,00
07/11/2018	6986	3.1.2.03.001	Despesas com Fretes	0,00
07/11/2018	6987	3.1.1.02.020	Despesas com Lanches e Refeições	0,00
07/11/2018	6988	3.1.1.01.001	Valor Bruto Salarios - Complemento	0,00
07/11/2018	6989	2.1.1.01.001	Pago DPL / NF 2678-3	0,00
07/11/2018	6990	2.1.1.01.001	Pago DPL / NF 21113	0,00
07/11/2018	6991	2.1.1.01.001	Pago DPL / NF 162744	0,00
07/11/2018	6992	2.1.1.01.001	Pago DPL / NF 34504	0,00
07/11/2018	6993	2.1.1.01.001	Pago DPL / NF 4676	0,00
07/11/2018	6994	3.1.2.03.001	Despesas com Fretes	0,00
07/11/2018	6995	2.1.1.01.001	Pago DPL / NF 2711	0,00
07/11/2018	6996	2.1.1.01.001	Pago DPL / NF 39	0,00
07/11/2018	6997	2.1.1.01.001	Pago DPL / NF 184	0,00



RAZÃO ANALÍTICO  
HIPALA HIDROGENACAO E INGREDIENTES LT  
Período: 01/11/2018 a 30/11/2018

07/11/2018	7452	1.1.1.02.009	Depositos Efetuados	0,00
07/11/2018	7457	1.1.1.02.009	Cheque Compensado	3.874,00
07/11/2018	7470	1.1.1.02.004	Cheque Compensado	49.500,54
07/11/2018	6976	2.1.1.02.005	Pago Fgts Ref. Outubro/2018	0,00
07/11/2018	7534	1.1.2.01.001	Recebimento de Clientes NF	36.415,64
08/11/2018	6891	3.1.1.02.008	Despesas com Consertos e Reformas	0,00
08/11/2018	6998	2.1.1.01.001	Pago DPL / NF 314	0,00
08/11/2018	7001	3.1.2.03.001	Despesas com Fretes	0,00
08/11/2018	7002	3.1.2.03.001	Despesas com Fretes	0,00
08/11/2018	7003	3.1.2.03.001	Despesas com Fretes	0,00
08/11/2018	7004	3.1.2.03.001	Despesas com Fretes	0,00
08/11/2018	7005	3.1.2.03.001	Despesas com Fretes	0,00
08/11/2018	7006	3.1.2.03.001	Despesas com Fretes	0,00
08/11/2018	7007	3.1.2.03.001	Despesas com Fretes	0,00
08/11/2018	7008	3.1.2.03.001	Despesas com Fretes	0,00
08/11/2018	7009	3.1.2.03.001	Despesas com Fretes	0,00
08/11/2018	7010	3.1.1.02.008	Despesas com Consertos e Reformas	0,00
08/11/2018	7011	3.1.2.03.001	Despesas com Fretes	0,00
08/11/2018	7012	3.1.2.03.001	Despesas com Fretes	0,00
08/11/2018	7013	3.1.2.03.001	Despesas com Fretes	0,00
08/11/2018	7014	2.1.1.01.001	Pago DPL / NF 21140	0,00
08/11/2018	7015	2.1.1.01.001	Pago DPL / NF 11320	0,00
08/11/2018	7016	2.1.1.01.001	Pago DPL / NF 4102	0,00
08/11/2018	7017	2.1.1.01.001	Pago DPL / NF 1671	0,00
08/11/2018	7018	2.1.1.01.001	Pago DPL / NF 32623	0,00
08/11/2018	7000	2.1.1.01.001	Pago DPL / NF 7735	0,00
08/11/2018	7453	1.1.1.02.009	Depositos Efetuados	0,00
08/11/2018	7471	1.1.1.02.004	Cheque Compensado	122.352,22
09/11/2018	6895	3.1.1.02.020	Despesas com Lanches e Refeições	0,00
09/11/2018	7021	3.1.2.03.001	Despesas com Fretes	0,00
09/11/2018	7022	3.1.2.03.001	Despesas com Fretes	0,00
09/11/2018	7023	3.1.2.03.001	Despesas com Fretes	0,00
09/11/2018	7024	3.1.2.03.001	Despesas com Fretes	0,00
09/11/2018	7025	2.1.1.01.001	Pago DPL / NF 845	0,00
09/11/2018	7026	3.1.2.03.001	Despesas com Fretes	0,00
09/11/2018	7027	3.1.2.03.001	Despesas com Fretes	0,00
09/11/2018	7028	3.1.2.03.001	Despesas com Fretes	0,00
09/11/2018	7029	3.1.2.03.001	Despesas com Fretes	0,00

RAZÃO ANALÍTICO  
HIPALA HIDROGENAÇÃO E INGREDIENTES LT  
Período: 01/11/2018 a 30/11/2018

09/11/2018	7030	3.1.1.01.001	Valor Bruto Salários - Produção	0,00
09/11/2018	7031	3.1.2.03.001	Despesas com Fretes	0,00
09/11/2018	7032	3.1.2.03.001	Despesas com Fretes	0,00
09/11/2018	7033	2.1.1.01.001	Pago DPL / NF 2678-04	0,00
09/11/2018	7472	1.1.1.02.004	Cheque Compensado	29.460,42
12/11/2018	7034	2.1.1.01.001	Pago DPL / NF 494	0,00
12/11/2018	7035	2.1.1.01.001	Pago DPL / NF 2718	0,00
12/11/2018	7036	2.1.1.01.001	Pago DPL / NF 21140	0,00
12/11/2018	7037	2.1.1.01.001	Pago DPL / NF 11320	0,00
12/11/2018	7038	2.1.1.01.001	Pago DPL / NF 845-2	0,00
12/11/2018	7039	3.1.2.03.001	Despesas com Fretes	0,00
12/11/2018	7040	3.1.2.03.001	Despesas com Fretes	0,00
12/11/2018	7041	3.1.2.03.001	Despesas com Fretes	0,00
12/11/2018	7042	3.1.2.03.001	Despesas com Fretes	0,00
12/11/2018	7043	3.1.2.03.001	Despesas com Fretes	0,00
12/11/2018	7044	3.1.2.03.001	Despesas com Fretes	0,00
12/11/2018	7045	3.1.2.03.001	Despesas com Fretes	0,00
12/11/2018	7046	3.1.2.03.001	Despesas com Fretes	0,00
12/11/2018	7047	3.1.2.03.001	Despesas com Fretes	0,00
12/11/2018	7048	3.1.2.03.001	Despesas com Fretes	0,00
12/11/2018	7049	3.1.2.03.001	Despesas com Fretes	0,00
12/11/2018	7050	3.1.2.03.001	Despesas com Fretes	0,00
12/11/2018	7052	3.1.1.02.031	Energia Elétrica	0,00
12/11/2018	7053	3.1.2.02.002	Despesa c/ Pedagogios - Sem Parar	0,00
12/11/2018	7054	3.1.1.01.024	Despesas com Mat. de Segurança	0,00
12/11/2018	7055	3.1.1.02.008	Despesas com Consertos e Reformas	0,00
12/11/2018	7056	2.1.1.01.001	Pago DPL / NF 561556	0,00
12/11/2018	7057	2.1.1.01.001	Pago DPL / NF 3674	0,00
12/11/2018	7058	1.3.2.01.011	Pago Parcela	0,00
12/11/2018	7059	1.3.2.01.011	Pago Parcela	0,00
12/11/2018	7060	1.3.2.01.011	Pago Parcela	0,00
12/11/2018	7061	1.3.2.01.011	Pago Parcela	0,00
12/11/2018	7062	1.3.2.01.011	Pago Parcela	0,00
12/11/2018	7063	3.1.1.02.018	Despesas com Telefone Conta	0,00
12/11/2018	7064	2.1.1.01.001	Pago DPL / NF 17164	0,00
12/11/2018	7065	2.1.1.01.001	Pago DPL / NF 6617	0,00
12/11/2018	7066	3.1.3.01.009	Contribuição Associativa de Outubro/2018	0,00
12/11/2018	7067	2.1.1.02.008	Pago Contribuição Confederativa ref. Outubro/2018	0,00

RAZÃO ANALÍTICO  
HIPALA HIDROGENACAO E INGREDIENTES LT

Período: 01/11/2018 a 30/11/2018

12/11/2018	7068	2.1.1.01.001	Pagto DPL / NF 1918	0,00
12/11/2018	7069	2.1.1.03.004	Pagto Iss Ref. Outubro/2018	0,00
12/11/2018	7070	3.1.1.02.021	Despesas c/ Mat. de Escritorio	0,00
12/11/2018	7071	3.1.1.02.016	Despesas com Internet	0,00
12/11/2018	7072	2.1.1.01.001	Pagto DPL / NF 133217	0,00
12/11/2018	7073	3.1.2.03.001	Despesas com Fretes	0,00
12/11/2018	7074	3.1.2.02.002	Despes c/ Pedagogos, Taxas e Pesagem	0,00
12/11/2018	7458	1.1.1.02.009	Cheque Compensado	11.621,00
12/11/2018	7473	1.1.1.02.004	Cheque Compensado	24.107,31
12/11/2018	7535	1.1.2.01.001	Recebimento de Clientes NF	20.038,29
13/11/2018	7075	3.1.1.01.023	Despesas c/ Combustiveis	0,00
13/11/2018	7077	2.1.1.01.001	Pagto DPL / NF 4720	0,00
13/11/2018	7078	2.1.1.01.001	Pagto DPL / NF 4719	0,00
13/11/2018	7079	2.1.1.01.001	Pagto DPL / NF 1678	0,00
13/11/2018	7080	3.1.2.03.001	Despesas com Fretes	0,00
13/11/2018	7081	3.1.2.03.001	Despesas com Fretes	0,00
13/11/2018	7082	3.1.2.03.001	Despesas com Fretes	0,00
13/11/2018	7083	3.1.2.03.001	Despesas com Fretes	0,00
13/11/2018	7084	3.1.2.03.001	Despesas com Fretes	0,00
13/11/2018	7085	3.1.2.03.001	Despesas com Fretes	0,00
13/11/2018	7086	3.1.2.03.001	Despesas com Fretes	0,00
13/11/2018	7087	3.1.2.03.001	Despesas com Fretes	0,00
13/11/2018	7088	2.1.1.01.001	Pagto DPL / NF 7735	0,00
13/11/2018	7091	2.1.1.01.001	Pagto DPL / NF 14	0,00
13/11/2018	7092	3.1.2.03.001	Despesas com Fretes	0,00
13/11/2018	7093	2.1.1.01.001	Pagto DPL / NF 67618	0,00
13/11/2018	7094	3.1.1.02.022	Despesas com Veiculos	0,00
13/11/2018	7095	2.1.1.01.001	Pagto DPL / NF 380014	0,00
13/11/2018	7474	1.1.1.02.004	Cheque Compensado	136.246,86
14/11/2018	7098	2.1.1.01.001	Pagto Ref. Honorarios Contabeis de Agosto/2018	0,00
14/11/2018	7100	3.1.1.01.093	Despesas de Comissão	0,00
14/11/2018	7101	2.1.1.01.001	Pagto DPL / NF 15614	0,00
14/11/2018	7102	3.1.1.02.001	Despesas c/ Mat. de Higiene e Limpeza	0,00
14/11/2018	7103	2.1.1.01.001	Pagto DPL / NF 40	0,00
14/11/2018	7104	2.1.1.01.001	Pagto DPL / NF 2426-1/002	0,00
14/11/2018	7105	3.1.2.03.001	Despesas com Fretes	0,00
14/11/2018	7106	2.1.1.01.001	Pagto DPL / NF 1919	0,00
14/11/2018	7107	2.1.1.01.001	Pagto DPL / NF 68662	0,00

RAZÃO ANALÍTICO  
HIPALA HIDROGENACAO E INGREDIENTES LT  
Período: 01/11/2018 a 30/11/2018

14/11/2018	7108	3.1.1.02.018	Despesas com Telefone Conta	0,00
14/11/2018	7109	2.1.1.01.001	Pago DPL / NF 586891 ACE	0,00
14/11/2018	7110	2.1.1.01.001	Pago DPL / NF 35258	0,00
14/11/2018	7111	2.1.1.01.001	Pago DPL / NF 1671	0,00
14/11/2018	7112	2.1.1.01.001	Pago DPL / NF 7740	0,00
14/11/2018	7114	2.1.1.01.001	Pago DPL / NF 21140	0,00
14/11/2018	7115	3.1.2.03.001	Despesas com Fretes	0,00
14/11/2018	7116	3.1.2.03.001	Despesas com Fretes	0,00
14/11/2018	7117	3.1.2.03.001	Despesas com Fretes	0,00
14/11/2018	7118	3.1.2.03.001	Despesas com Fretes	0,00
14/11/2018	7119	3.1.2.03.001	Despesas com Fretes	0,00
14/11/2018	7120	3.1.2.03.001	Despesas com Fretes	0,00
14/11/2018	7121	3.1.2.03.001	Despesas com Fretes	0,00
14/11/2018	7475	1.1.1.02.004	Cheque Compensado	89.355,27
14/11/2018	7113	3.1.1.01.017	Inss Parte da Empresa - Messias	0,00
16/11/2018	7122	2.1.1.01.001	Pago DPL / NF 223	0,00
16/11/2018	7123	3.1.2.03.001	Despesas com Fretes	0,00
16/11/2018	7124	3.1.2.03.001	Despesas com Fretes	0,00
16/11/2018	7125	2.1.1.01.001	Pago DPL / NF 223-1	0,00
16/11/2018	7476	1.1.1.02.004	Cheque Compensado	45.102,50
19/11/2018	7129	3.1.2.03.001	Despesas com Fretes	0,00
19/11/2018	7130	3.1.2.03.001	Despesas com Fretes	0,00
19/11/2018	7131	3.1.2.03.001	Despesas com Fretes	0,00
19/11/2018	7132	3.1.1.01.024	Despesas com Mat. de Segurança	0,00
19/11/2018	7133	2.1.1.01.001	Pago DPL / NF 67743	0,00
19/11/2018	7134	3.1.2.03.001	Despesas com Fretes	0,00
19/11/2018	7135	3.1.2.03.001	Despesas com Fretes	0,00
19/11/2018	7136	3.1.2.03.001	Despesas com Fretes	0,00
19/11/2018	7137	3.1.2.03.001	Despesas com Fretes	0,00
19/11/2018	7139	2.1.1.01.001	Pago DPL / NF 21218	0,00
19/11/2018	7140	3.1.1.02.001	Despesas c/ Mat. de Higiene e Limpeza	0,00
19/11/2018	7138	3.1.1.01.024	Despesas com Mat. de Segurança	0,00
19/11/2018	7141	2.1.1.01.001	Pago DPL / NF Seara	0,00
19/11/2018	7142	2.1.1.01.001	Pago DPL / NF 295	0,00
19/11/2018	7144	3.1.2.03.001	Despesas com Fretes	0,00
19/11/2018	7145	2.1.1.03.003	Pago IRRF s/ Aluguel de Out/2018	0,00
19/11/2018	7146	2.1.1.03.003	Pago IRRF s/ NF 488 Agro SD	0,00
19/11/2018	7147	2.1.1.03.010	Pago Pis/Cofins/CSLL Retida s/ NF 3640405 Serasa	0,00

RAZÃO ANALÍTICO  
HIPALA HIDROGENACAO E INGREDIENTES LT  
Período: 01/11/2018 a 30/11/2018

19/11/2018	7148	2.1.1.03.010	Pagto Pis/Cofins/CSLL Retida s/ NF 32181/550 IACI	0,00
19/11/2018	7149	2.1.1.03.003	Pagto IRRF s/ Folha de Set/2018	0,00
19/11/2018	7150	2.1.1.03.003	Pagto IRRF s/ NF 334/359 Laspro	0,00
19/11/2018	7151	2.1.1.03.010	Pagto Pis/Cofins/CSLL Retida s/ NF 334/359 Laspro	0,00
19/11/2018	7152	2.1.1.03.003	Pagto IRRF s/ Férias de Nov/2018	0,00
19/11/2018	7153	2.1.1.01.001	Pagto DPL / NF 1681	0,00
19/11/2018	7154	2.1.1.01.001	Pagto DPL / NF 2895	0,00
19/11/2018	7155	2.1.1.02.006	Pagto Inss Ref. Outubro/2018	0,00
19/11/2018	7156	3.1.3.01.002	Pagto Tx de Licença Municipal	0,00
19/11/2018	7157	3.1.3.01.002	Pagto Tx de Licença Municipal	0,00
19/11/2018	7158	2.1.1.01.001	Pagto DPL / NF 271	0,00
19/11/2018	7159	2.1.1.01.001	Pagto DPL / NF 495	0,00
19/11/2018	7160	2.1.1.01.001	Pagto DPL / NF 2366	0,00
19/11/2018	7161	2.1.1.01.001	Pagto DPL / NF 13	0,00
19/11/2018	7162	2.1.1.01.001	Pagto DPL / NF 2610/2649	0,00
19/11/2018	7454	1.1.1.02.009	Depositos Efetuados	0,00
19/11/2018	7459	1.1.1.02.009	Cheque Compensado	3.031,00
19/11/2018	7477	1.1.1.02.004	Cheque Compensado	124.475,58
21/11/2018	7164	2.1.1.01.001	Pagto DPL / NF 852	0,00
21/11/2018	7165	3.1.2.03.001	Despesas com Fretes	0,00
21/11/2018	7166	3.1.2.03.001	Despesas com Fretes	0,00
21/11/2018	7167	3.1.2.03.001	Despesas com Fretes	0,00
21/11/2018	7168	3.1.2.03.001	Despesas com Fretes	0,00
21/11/2018	7169	3.1.2.03.001	Despesas com Fretes	0,00
21/11/2018	7170	3.1.2.03.001	Despesas com Fretes	0,00
21/11/2018	7171	3.1.2.03.001	Despesas com Fretes	0,00
21/11/2018	7172	3.1.1.01.009	Despesas c/Vale Transporte	0,00
21/11/2018	7173	2.1.1.01.001	Pagto DPL / NF 6/6	0,00
21/11/2018	7174	2.1.1.01.001	Pagto DPL / NF 88065	0,00
21/11/2018	7175	2.1.1.01.001	Pagto DPL / NF 7768	0,00
21/11/2018	7176	3.1.1.02.022	Despesas com Veiculos	0,00
21/11/2018	7177	2.1.1.01.001	Pagto DPL / NF 58786	0,00
21/11/2018	7178	2.1.1.01.001	Pagto DPL / NF 81165221	0,00
21/11/2018	7179	2.1.1.01.001	Pagto DPL / NF 16247	0,00
21/11/2018	7180	2.1.1.01.001	Pagto DPL / NF 1301	0,00
21/11/2018	7181	2.1.1.01.001	Pagto DPL / NF 1005 B	0,00
21/11/2018	7182	2.1.1.01.001	Pagto DPL / NF 1678	0,00
21/11/2018	7183	2.1.1.01.001	Pagto Ref. Honorarios Contabeis de Set/2018 1/2	0,00

RAZÃO ANALÍTICO  
HIPALA HIDROGENAÇÃO E INGREDIENTES LT

Período: 01/11/2018 a 30/11/2018

21/11/2018	7184	3.1.2.03.001	Despesas com Fretes	0,00
21/11/2018	7187	3.1.2.03.001	Despesas com Fretes	0,00
21/11/2018	7188	2.1.1.01.001	Pago DPL / NF 41	0,00
21/11/2018	7189	2.1.1.01.001	Pago DPL / NF 2728	0,00
21/11/2018	7190	3.1.2.03.001	Despesas com Fretes	0,00
21/11/2018	7191	3.1.2.03.001	Despesas com Fretes	0,00
21/11/2018	7192	3.1.2.03.001	Despesas com Fretes	0,00
21/11/2018	7193	3.1.2.03.001	Despesas com Fretes	0,00
21/11/2018	7194	3.1.2.03.001	Despesas com Fretes	0,00
21/11/2018	7435	1.1.2.08.001	Adiantamento de Salario cf Folha	0,00
21/11/2018	7478	1.1.1.02.004	Cheque Compensado	105.383,83
21/11/2018	7536	1.1.2.01.001	Recebimento de Clientes NF	16.042,54
22/11/2018	6889	3.1.1.02.014	Despesas com Correios e Telegrafos	0,00
22/11/2018	6894	3.1.1.02.008	Despesas com Consertos e Reformas	0,00
22/11/2018	7195	3.1.2.03.001	Despesas com Fretes	0,00
22/11/2018	7196	3.1.2.03.001	Despesas com Fretes	0,00
22/11/2018	7197	3.1.2.03.001	Despesas com Fretes	0,00
22/11/2018	7198	3.1.2.03.001	Despesas com Fretes	0,00
22/11/2018	7199	2.1.1.01.001	Pago DPL / NF 88016/02	0,00
22/11/2018	7200	2.1.1.01.001	Pago DPL / NF 35360	0,00
22/11/2018	7201	3.1.2.03.001	Despesas com Fretes	0,00
22/11/2018	7202	3.1.2.03.001	Despesas com Fretes	0,00
22/11/2018	7203	3.1.2.03.001	Despesas com Fretes	0,00
22/11/2018	7204	3.1.2.03.001	Despesas com Fretes	0,00
22/11/2018	7205	3.1.2.03.001	Despesas com Fretes	0,00
22/11/2018	7208	2.1.1.01.001	Pago DPL / NF 1693	0,00
22/11/2018	7209	2.1.1.01.001	Pago DPL / NF 1991	0,00
22/11/2018	7210	3.1.3.01.003	Pago IPTU /2018 - Párc. 11/12	0,00
22/11/2018	7466	1.1.1.02.004	Depositos Efetuados	0,00
22/11/2018	7537	1.1.2.01.001	Recebimento de Clientes NF	22.706,16
23/11/2018	6892	3.1.1.02.008	Despesas com Consertos e Reformas	0,00
23/11/2018	7207	2.1.1.01.001	Pago DPL / NF 10290	0,00
23/11/2018	7211	3.1.2.03.001	Despesas com Fretes	0,00
23/11/2018	7212	3.1.2.03.001	Despesas com Fretes	0,00
23/11/2018	7213	3.1.2.03.001	Despesas com Fretes	0,00
23/11/2018	7214	3.1.2.03.001	Despesas com Fretes	0,00
23/11/2018	7215	3.1.2.03.001	Despesas com Fretes	0,00
23/11/2018	7216	3.1.2.03.001	Despesas com Fretes	0,00

RAZÃO ANALÍTICO  
HIPALA HIDROGENACAO E INGREDIENTES LT  
Período: 01/11/2018 a 30/11/2018

23/11/2018	7217	2.1.1.01.001	Pagto DPL / NF 305	0,00
23/11/2018	7218	3.1.1.01.001	Valor Bruto Salarios - Produção	0,00
23/11/2018	7219	2.1.1.01.001	Pagto DPL / NF 163318	0,00
23/11/2018	7220	2.1.1.01.001	Pagto DPL / NF 471087	0,00
23/11/2018	7221	3.1.1.02.008	Despesas com Consertos e Reformas	0,00
23/11/2018	7222	3.1.2.03.001	Despesas com Fretes	0,00
23/11/2018	7223	3.1.2.03.001	Despesas com Fretes	0,00
23/11/2018	7224	3.1.2.03.001	Despesas com Fretes	0,00
23/11/2018	7225	3.1.2.03.001	Despesas com Fretes	0,00
23/11/2018	7226	2.1.1.01.001	Pagto DPL / NF 2368	0,00
23/11/2018	7227	2.1.1.01.001	Pagto DPL / NF 2733	0,00
23/11/2018	7228	2.1.1.01.001	Pagto DPL / NF 21213	0,00
23/11/2018	7229	2.1.1.01.001	Pagto DPL / NF 2729	0,00
23/11/2018	7230	2.1.1.01.001	Pagto DPL / NF 404	0,00
23/11/2018	7231	2.1.1.01.001	Pagto DPL / NF 67862	0,00
23/11/2018	7479	1.1.1.02.004	Cheque Compensado	118.309,99
23/11/2018	7538	1.1.2.01.001	Recebimento de Clientes NF	11.854,23
26/11/2018	7234	2.1.1.01.001	Pagto DPL / NF 2426/03	0,00
26/11/2018	7236	2.1.1.04.005	Pagto ICMS Ref. Parcelamento AI - Parc. 12	0,00
26/11/2018	7237	3.1.1.02.017	Despesas c/ Agua Potavel	0,00
26/11/2018	7238	2.1.1.01.001	Pagto DPL / NF 7664	0,00
26/11/2018	7239	2.1.1.01.001	Pagto DPL / NF 1681	0,00
26/11/2018	7240	2.1.1.01.001	Pagto DPL / NF 134084	0,00
26/11/2018	7241	2.1.1.04.005	Pagto ICMS Ref. Parcelamento PEP - Parc. 52	0,00
26/11/2018	7242	3.1.2.03.001	Despesas com Fretes	0,00
26/11/2018	7243	3.1.2.03.001	Despesas com Fretes	0,00
26/11/2018	7244	3.1.2.03.001	Despesas com Fretes	0,00
26/11/2018	7245	3.1.2.03.001	Despesas com Fretes	0,00
26/11/2018	7246	3.1.2.03.001	Despesas com Fretes	0,00
26/11/2018	7247	3.1.1.02.001	Despesas c/ Mat. de Higiene e Limpeza	0,00
26/11/2018	7248	3.1.2.03.001	Despesas com Fretes	0,00
26/11/2018	7249	3.1.2.03.001	Despesas com Fretes	0,00
26/11/2018	7250	3.1.2.03.001	Despesas com Fretes	0,00
26/11/2018	7251	3.1.2.03.001	Despesas com Fretes	0,00
26/11/2018	7252	3.1.2.03.001	Despesas com Fretes	0,00
26/11/2018	7253	3.1.2.03.001	Despesas com Fretes	0,00
26/11/2018	7254	3.1.2.03.001	Despesas com Fretes	0,00
26/11/2018	7255	3.1.2.03.001	Despesas com Fretes	0,00

RAZÃO ANALÍTICO  
HIPALA HIDROGENAÇÃO E INGREDIENTES LT  
Período: 01/11/2018 a 30/11/2018

26/11/2018	7256	2.1.1.01.001	Pagto DPL / NF 305	0,00
26/11/2018	7257	3.1.1.01.024	Despesas com Mat. de Segurança	0,00
26/11/2018	7258	2.1.1.01.001	Pagto DPL / NF 397	0,00
26/11/2018	7259	2.1.1.01.001	Pagto DPL / NF 2706/04	0,00
26/11/2018	7260	2.1.1.01.001	Pagto DPL / NF 496	0,00
26/11/2018	7261	2.1.1.01.001	Pagto DPL / NF 21218	0,00
26/11/2018	7262	2.1.1.01.001	Pagto DPL / NF 4750	0,00
26/11/2018	7263	3.1.2.03.001	Despesas com Fretes	0,00
26/11/2018	7455	1.1.1.02.009	Depositos Efetuados	0,00
26/11/2018	7480	1.1.1.02.004	Cheque Compensado	137.733,92
27/11/2018	6890	3.1.1.02.014	Despesas com Correios eTelegrafos	0,00
27/11/2018	7265	2.1.1.01.001	Pagto DPL / NF 7799	0,00
27/11/2018	7266	3.1.1.02.018	Despesas com Telefone Conta	0,00
27/11/2018	7267	3.1.1.02.018	Despesas com Telefone Conta	0,00
27/11/2018	7268	3.1.1.02.018	Despesas com Telefone Conta	0,00
27/11/2018	7269	3.1.1.02.018	Despesas com Telefone Conta	0,00
27/11/2018	7270	3.1.1.02.018	Despesas com Telefone Conta	0,00
27/11/2018	7271	3.1.1.02.018	Despesas com Telefone Conta	0,00
27/11/2018	7272	3.1.1.02.018	Despesas com Telefone Conta	0,00
27/11/2018	7273	3.1.1.02.018	Despesas com Telefone Conta	0,00
27/11/2018	7274	3.1.1.02.018	Despesas com Telefone Conta	0,00
27/11/2018	7275	3.1.2.03.001	Despesas com Fretes	0,00
27/11/2018	7276	3.1.2.03.001	Despesas com Fretes	0,00
27/11/2018	7277	2.1.1.01.001	Pagto DPL / NF 317	0,00
27/11/2018	7278	3.1.2.03.001	Despesas com Fretes	0,00
27/11/2018	7279	3.1.2.03.001	Despesas com Fretes	0,00
27/11/2018	7280	3.1.2.03.001	Despesas com Fretes	0,00
27/11/2018	7281	2.1.1.01.001	Pagto DPL / NF 15678	0,00
27/11/2018	7282	3.1.1.02.022	Despesas com Veiculos	0,00
27/11/2018	7283	3.1.2.03.001	Despesas com Fretes	0,00
27/11/2018	7284	3.1.2.03.001	Despesas com Fretes	0,00
27/11/2018	7285	3.1.2.03.001	Despesas com Fretes	0,00
27/11/2018	7286	2.1.1.01.001	Pagto DPL / NF 381739	0,00
27/11/2018	7287	2.1.1.01.001	Pagto DPL / NF 2699	0,00
27/11/2018	7288	2.1.1.01.001	Pagto DPL / NF 4138	0,00
27/11/2018	7289	2.1.1.01.001	Pagto DPL / NF 857	0,00
27/11/2018	7460	1.1.1.02.009	Cheque Compensado	3.894,00
27/11/2018	7481	1.1.1.02.004	Cheque Compensado	113.269,37



RAZÃO ANALÍTICO  
HIPALA HIDROGENAÇÃO E INGREDIENTES LT  
Período: 01/11/2018 a 30/11/2018

28/11/2018	7291	2.1.1.01.001	Pagto DPL / NF 473	0,00
28/11/2018	7292	2.1.1.01.001	Pagto DPL / NF 473-1	0,00
28/11/2018	7293	3.1.2.03.001	Despesas com Fretes	0,00
28/11/2018	7294	3.1.2.03.001	Despesas com Fretes	0,00
28/11/2018	7295	3.1.2.03.001	Despesas com Fretes	0,00
28/11/2018	7296	3.1.2.03.001	Despesas com Fretes	0,00
28/11/2018	7297	3.1.2.03.001	Despesas com Fretes	0,00
28/11/2018	7298	3.1.2.03.001	Despesas com Fretes	0,00
28/11/2018	7299	3.1.2.03.001	Despesas com Fretes	0,00
28/11/2018	7300	3.1.2.03.001	Despesas com Fretes	0,00
28/11/2018	7301	3.1.2.03.001	Despesas com Fretes	0,00
28/11/2018	7302	3.1.2.03.001	Despesas com Fretes	0,00
28/11/2018	7303	3.1.2.03.001	Despesas com Fretes	0,00
28/11/2018	7304	3.1.2.03.001	Despesas com Fretes	0,00
28/11/2018	7305	3.1.2.03.001	Despesas com Fretes	0,00
28/11/2018	7306	2.1.1.01.001	Pagto DPL / NF 67952	0,00
28/11/2018	7307	2.1.1.01.001	Pagto DPL / NF 1285	0,00
28/11/2018	7308	2.1.1.01.001	Pagto DPL / NF 21288	0,00
28/11/2018	7309	2.1.1.01.001	Pagto DPL / NF 857	0,00
28/11/2018	7310	2.1.1.01.001	Pagto DPL / NF 58961	0,00
28/11/2018	7311	2.1.1.01.001	Pagto DPL / NF 13295	0,00
28/11/2018	7312	2.1.1.01.001	Pagto DPL / NF 1696	0,00
28/11/2018	7313	3.1.1.02.020	Despesas com Lanches e Refeições - Cestas	0,00
28/11/2018	7314	2.1.1.01.001	Pagto DPL / NF 42	0,00
28/11/2018	7482	1.1.1.02.004	Cheque Compensado	53.896,80
28/11/2018	7539	1.1.2.01.001	Recebimento de Clientes NF	34.659,32
29/11/2018	6893	3.1.1.02.022	Despesas com Veiculos	0,00
29/11/2018	7316	2.1.1.01.001	Pagto DPL / NF 315	0,00
29/11/2018	7317	2.1.1.01.001	Pagto DPL / NF 3403	0,00
29/11/2018	7318	2.1.1.01.001	Pagto DPL / NF Distr. TR	0,00
29/11/2018	7320	2.1.1.01.001	Pagto DPL / NF 21288	0,00
29/11/2018	7321	2.1.1.01.001	Pagto DPL / NF 197	0,00
29/11/2018	7322	2.1.1.01.001	Pagto DPL / NF 404	0,00
29/11/2018	7323	2.1.1.01.001	Pagto DPL / NF 2440	0,00
29/11/2018	7325	2.1.1.01.001	Pagto DPL / NF 4758	0,00
29/11/2018	7326	2.1.1.01.001	Pagto DPL / NF 32889	0,00
29/11/2018	7327	3.1.2.03.001	Despesas com Fretes	0,00
29/11/2018	7328	3.1.2.03.001	Despesas com Fretes	0,00

RAZÃO ANALÍTICO  
HIPALA HIDROGENACAO E INGREDIENTES LT

Período: 01/11/2018 a 30/11/2018

29/11/2018	7329	3.1.2.03.001	Despesas com Fretes	0,00
29/11/2018	7330	3.1.2.03.001	Despesas com Fretes	0,00
29/11/2018	7331	3.1.2.03.001	Despesas com Fretes	0,00
29/11/2018	7332	3.1.2.03.001	Despesas com Fretes	0,00
29/11/2018	7333	3.1.2.03.001	Despesas com Fretes	0,00
29/11/2018	7334	3.1.2.03.001	Despesas com Fretes	0,00
29/11/2018	7335	3.1.2.03.001	Despesas com Fretes	0,00
29/11/2018	7336	3.1.2.03.001	Despesas com Fretes	0,00
29/11/2018	7337	2.1.1.01.001	Pagto DPL / NF 2131	0,00
29/11/2018	7338	2.1.1.01.001	Pagto DPL / NF 1339	0,00
29/11/2018	7339	2.1.1.01.001	Pagto DPL / NF 380014	0,00
29/11/2018	7456	1.1.1.02.009	Depositos Efetuados	0,00
29/11/2018	7461	1.1.1.02.009	Cheque Compensado	3.894,00
29/11/2018	7483	1.1.1.02.004	Cheque Compensado	99.383,16
29/11/2018	7540	1.1.2.01.001	Recebimento de Clientes NF	29.506,75
30/11/2018	6887	3.1.1.02.022	Despesas com Veiculos	0,00
30/11/2018	7341	3.1.2.03.001	Despesas com Fretes	0,00
30/11/2018	7342	3.1.1.01.093	Despesas de Comissão	0,00
30/11/2018	7343	3.1.1.02.020	Despesas com Lanches e Refeições -Cesta Basica	0,00
30/11/2018	7344	3.1.1.02.008	Despesas com Consertos e Reformas	0,00
30/11/2018	7345	3.1.1.02.016	Despesas com Internet	0,00
30/11/2018	7346	2.1.1.01.001	Pagto DPL / NF 2426/04	0,00
30/11/2018	7347	3.1.1.02.029	Premio de Seguro cf Apolice	0,00
30/11/2018	7348	3.1.1.02.029	Premio de Seguro cf Apolice	0,00
30/11/2018	7349	2.1.1.01.001	Pagto DPL / NF 1693	0,00
30/11/2018	7350	3.1.2.02.002	Despes.c/ Pedagogos, Taxas e Pesagem	0,00
30/11/2018	7351	2.1.1.04.004	Pagto Ref. Parcelamento de Impostos Federais - PERT - INSS	0,00
30/11/2018	7352	2.1.1.04.004	Pagto Ref. Parcelamento Impostos Federais - PERT	0,00
30/11/2018	7353	2.1.1.01.001	Pagto DPL / NF 488	0,00
30/11/2018	7354	2.1.1.01.001	Pagto DPL / NF 21314	0,00
30/11/2018	7355	2.1.1.01.001	Pagto DPL / NF 163929	0,00
30/11/2018	7356	2.1.1.01.001	Pagto DPL / NF 2741	0,00
30/11/2018	7357	2.1.1.01.001	Pagto DPL / NF 315	0,00
30/11/2018	7358	3.1.2.03.001	Despesas com Fretes	0,00
30/11/2018	7359	3.1.2.03.001	Despesas com Fretes	0,00
30/11/2018	7360	2.1.1.01.001	Pagto DPL / NF 35456	0,00
30/11/2018	7361	3.1.2.03.001	Despesas com Fretes	0,00
30/11/2018	7362	3.1.2.03.001	Despesas com Fretes	0,00

RAZÃO ANALÍTICO  
HIPALA HIDROGENACAO E INGREDIENTES LT  
Período: 01/11/2018 a 30/11/2018

DATA	LOTE	LANC	C/PARTIDA	HISTORICO	DEBITO
30/11/2018		7363	3.1.2.03.001	Despesas com Fretes	0,00
30/11/2018		7364	3.1.2.03.001	Despesas com Fretes	0,00
30/11/2018		7365	3.1.2.03.001	Despesas com Fretes	0,00
30/11/2018		7366	3.1.2.03.001	Despesas com Fretes	0,00
30/11/2018		7367	3.1.2.03.001	Despesas com Fretes	0,00
30/11/2018		7368	3.1.2.03.001	Despesas com Fretes	0,00
30/11/2018		7369	3.1.2.03.001	Despesas com Fretes	0,00
30/11/2018		7437	1.1.2.08.001	Adiantamento de Salario cf Folha 1º Parc.13 Salario/2018	0,00
30/11/2018		7439	2.1.1.02.001	Liquido Pago de Ferias	0,00
30/11/2018		7462	1.1.1.02.009	Cheque Compensado	3.894,50
30/11/2018		7484	1.1.1.02.004	Cheque Compensado	64.098,99
30/11/2018		7541	1.1.2.01.001	Recebimento de Clientes NF	44.719,64
				<b>Totais</b>	<b>1.993.449,00</b>

1.1.1.02.004 5 - Banco Santander

DATA	LOTE	LANC	C/PARTIDA	HISTORICO	DEBITO
				Saldo anterior	
01/11/2018		7467	1.1.1.01.001	Cheque Compensado	0,00
01/11/2018		7485	1.1.2.01.001	Recebimento de Clientes NF	122.142,30
01/11/2018		7509	1.1.1.03.004	Resgate de Aplicações	4.250,55
01/11/2018		7520	3.1.1.02.029	Premio de Seguro cf Apolice	0,00
05/11/2018		7468	1.1.1.01.001	Cheque Compensado	0,00
05/11/2018		7486	1.1.2.01.001	Recebimento de Clientes NF	23.503,89
05/11/2018		7510	1.1.1.03.004	Resgate de Aplicações	354,47
05/11/2018		7521	3.1.1.02.029	Premio de Seguro cf Apolice	0,00
06/11/2018		7469	1.1.1.01.001	Cheque Compensado	0,00
06/11/2018		7487	1.1.2.01.001	Recebimento de Clientes NF	103.281,69
06/11/2018		7511	1.1.1.03.004	Resgate de Aplicações	72,07
07/11/2018		7470	1.1.1.01.001	Cheque Compensado	0,00
07/11/2018		7488	1.1.2.01.001	Recebimento de Clientes NF	49.547,85
08/11/2018		7471	1.1.1.01.001	Cheque Compensado	0,00
08/11/2018		7489	1.1.2.01.001	Recebimento de Clientes NF	121.750,88
08/11/2018		7512	1.1.1.03.004	Resgate de Aplicações	630,15
09/11/2018		7472	1.1.1.01.001	Cheque Compensado	0,00
09/11/2018		7490	1.1.2.01.001	Recebimento de Clientes NF	28.990,22
09/11/2018		7513	1.1.1.03.004	Resgate de Aplicações	503,32
12/11/2018		7473	1.1.1.01.001	Cheque Compensado	0,00
12/11/2018		7491	1.1.2.01.001	Recebimento de Clientes NF	26.235,85

RAZÃO ANALÍTICO  
HIPALA HIDROGENAÇÃO E INGREDIENTES LT

Período: 01/11/2018 a 30/11/2018

12/11/2018	7503	1.1.1.03.004	Aplicações Financeiras	0,00
13/11/2018	7474	1.1.1.01.001	Cheque Compensado	0,00
13/11/2018	7492	1.1.2.01.001	Recebimento de Clientes NF	135.293,01
13/11/2018	7514	1.1.1.03.004	Resgate de Aplicações	255,47
14/11/2018	7475	1.1.1.01.001	Cheque Compensado	0,00
14/11/2018	7493	1.1.2.01.001	Recebimento de Clientes NF	91.017,67
14/11/2018	7504	1.1.1.03.004	Aplicações Financeiras	0,00
16/11/2018	7476	1.1.1.01.001	Cheque Compensado	0,00
16/11/2018	7494	1.1.2.01.001	Recebimento de Clientes NF	44.000,00
16/11/2018	7505	1.1.1.03.004	Aplicações Financeiras	0,00
19/11/2018	7477	1.1.1.01.001	Cheque Compensado	0,00
19/11/2018	7495	1.1.2.01.001	Recebimento de Clientes NF	123.605,87
19/11/2018	7515	1.1.1.03.004	Resgate de Aplicações	910,33
20/11/2018	7516	1.1.1.03.004	Resgate de Aplicações	69,50
21/11/2018	7478	1.1.1.01.001	Cheque Compensado	0,00
21/11/2018	7496	1.1.2.01.001	Recebimento de Clientes NF	107.253,30
21/11/2018	7506	1.1.1.03.004	Aplicações Financeiras	0,00
22/11/2018	7466	1.1.1.01.001	Depositos Efetuados	50,00
22/11/2018	7517	1.1.1.03.004	Resgate de Aplicações	94,50
23/11/2018	7479	1.1.1.01.001	Cheque Compensado	0,00
23/11/2018	7497	1.1.2.01.001	Recebimento de Clientes NF	118.343,55
26/11/2018	7480	1.1.1.01.001	Cheque Compensado	0,00
26/11/2018	7498	1.1.2.01.001	Recebimento de Clientes NF	137.717,53
27/11/2018	7481	1.1.1.01.001	Cheque Compensado	0,00
27/11/2018	7499	1.1.2.01.001	Recebimento de Clientes NF	113.340,50
28/11/2018	7482	1.1.1.01.001	Cheque Compensado	0,00
28/11/2018	7500	1.1.2.01.001	Recebimento de Clientes NF	54.603,98
28/11/2018	7507	1.1.1.03.004	Aplicações Financeiras	0,00
29/11/2018	7483	1.1.1.01.001	Cheque Compensado	0,00
29/11/2018	7501	1.1.2.01.001	Recebimento de Clientes NF	101.861,55
29/11/2018	7508	1.1.1.03.004	Aplicações Financeiras	0,00
30/11/2018	7484	1.1.1.01.001	Cheque Compensado	0,00
30/11/2018	7502	1.1.2.01.001	Recebimento de Clientes NF	61.589,30
30/11/2018	7518	1.1.1.03.004	Resgate de Aplicações	2.025,96
30/11/2018	7519	3.1.4.02.002	Despesas Bancárias conf. extrato bancario do mes	0,00
30/11/2018	7522	3.1.1.02.029	Premio de Seguro cf Apolice	0,00
			<b>Totais</b>	<b>1.573.295,26</b>

RAZÃO ANALÍTICO  
HIPALA HIDROGENACAO E INGREDIENTES LT  
Período: 01/11/2018 a 30/11/2018  
**1.1.1.02.009 274 - Banco Itau S/A**

DATA	LOTE	LANC	C/PARTIDA	HISTORICO	DEBITO
			<b>Saldo anterior</b>		
05/11/2018		7450	1.1.1.01.001	Depositos Efetuados	3.873,00
05/11/2018		7463	3.1.4.02.002	Despesas Bancarias	0,00
06/11/2018		7451	1.1.1.01.001	Depositos Efetuados	3.940,00
07/11/2018		7452	1.1.1.01.001	Depositos Efetuados	3.874,00
07/11/2018		7457	1.1.1.01.001	Cheque Compensado	0,00
08/11/2018		7453	1.1.1.01.001	Depositos Efetuados	3.874,00
12/11/2018		7458	1.1.1.01.001	Cheque Compensado	0,00
19/11/2018		7454	1.1.1.01.001	Depositos Efetuados	3.031,00
19/11/2018		7459	1.1.1.01.001	Cheque Compensado	0,00
26/11/2018		7455	1.1.1.01.001	Depositos Efetuados	3.895,00
26/11/2018		7464	3.1.4.02.002	Despesas Bancarias	0,00
27/11/2018		7460	1.1.1.01.001	Cheque Compensado	0,00
29/11/2018		7456	1.1.1.01.001	Depositos Efetuados	10.926,00
29/11/2018		7461	1.1.1.01.001	Cheque Compensado	0,00
29/11/2018		7465	3.1.4.02.002	Despesas Bancarias	0,00
30/11/2018		7462	1.1.1.01.001	Cheque Compensado	0,00
			<b>Totais</b>		<b>33.413,00</b>

DATA	LOTE	LANC	C/PARTIDA	HISTORICO	DEBITO
			<b>Saldo anterior</b>		
01/11/2018		7509	1.1.1.02.004	Resgate de Aplicações	0,00
05/11/2018		7510	1.1.1.02.004	Resgate de Aplicações	0,00
06/11/2018		7511	1.1.1.02.004	Resgate de Aplicações	0,00
08/11/2018		7512	1.1.1.02.004	Resgate de Aplicações	0,00
09/11/2018		7513	1.1.1.02.004	Resgate de Aplicações	0,00
12/11/2018		7503	1.1.1.02.004	Aplicações Financeiras	1.328,54
13/11/2018		7514	1.1.1.02.004	Resgate de Aplicações	0,00
14/11/2018		7504	1.1.1.02.004	Aplicações Financeiras	137,15
16/11/2018		7505	1.1.1.02.004	Aplicações Financeiras	367,00
19/11/2018		7515	1.1.1.02.004	Resgate de Aplicações	0,00
20/11/2018		7516	1.1.1.02.004	Resgate de Aplicações	0,00
21/11/2018		7506	1.1.1.02.004	Aplicações Financeiras	1.869,47
22/11/2018		7517	1.1.1.02.004	Resgate de Aplicações	0,00
28/11/2018		7507	1.1.1.02.004	Aplicações Financeiras	725,98

RAZÃO ANALÍTICO  
HIPALA HIDROGENACAO E INGREDIENTES LT  
Período: 01/11/2018 a 30/11/2018

29/11/2018	7508	1.1.1.02.004	Aplicações Financeiras	1.339,64
30/11/2018	7518	1.1.1.02.004	Resgate de Aplicações	0,00
30/11/2018	7523	3.1.4.01.003	Rendimentos Aplicações Financeiras	0,25
			<b>Totais</b>	<b>5.768,03</b>

1.1.2.01.001 16 - Clientes					
DATA	LOTE	LANC	C/PARTIDA	HISTORICO	DEBITO
			Saldo anterior		
01/11/2018		6403	2.1.1.01.001	Pago DPL / NF 6104 c/ NF Venda 13230/13246	0,00
01/11/2018		6885	2.1.1.01.001	Pago DPL / NF 6127 c/ NF Vendas 13236/13252	0,00
01/11/2018		6896	3.1.4.02.004	Despesas c/ Operação de Desconto	0,00
01/11/2018		7485	1.1.1.02.004	Recebimento de Clientes NF	0,00
01/11/2018		7529	1.1.1.01.001	Recebimento de Clientes NF	0,00
05/11/2018		6922	3.1.4.02.004	Despesas c/ Operação de Desconto	0,00
05/11/2018		7486	1.1.1.02.004	Recebimento de Clientes NF	0,00
05/11/2018		7530	1.1.1.01.001	Recebimento de Clientes NF	0,00
05/11/2018		7531	1.1.1.01.001	Recebimento de Clientes NF	0,00
06/11/2018		6877	2.1.1.01.001	Pago DPL / NF 6246 c; NF de Venda 13260/13246	0,00
06/11/2018		6886	2.1.1.01.001	Pago DPL / NF 6127 c/ NF Vendas 13260/13246	0,00
06/11/2018		6949	3.1.4.02.004	Despesas c/ Operação de Desconto	0,00
06/11/2018		7487	1.1.1.02.004	Recebimento de Clientes NF	0,00
06/11/2018		7532	1.1.1.01.001	Recebimento de Clientes NF	0,00
06/11/2018		7533	1.1.1.01.001	Recebimento de Clientes NF	0,00
07/11/2018		6878	2.1.1.01.001	Pago DPL / NF 6246 c;NF de Vendas	0,00
07/11/2018		6884	2.1.1.01.001	Pago DPL / NF 6973 c/ NF Vendas	0,00
07/11/2018		6975	3.1.4.02.004	Despesas c/ Operação de Desconto	0,00
07/11/2018		7488	1.1.1.02.004	Recebimento de Clientes NF	0,00
07/11/2018		7534	1.1.1.01.001	Recebimento de Clientes NF	0,00
08/11/2018		6999	3.1.4.02.004	Despesas c/ Operação de Desconto	0,00
08/11/2018		7489	1.1.1.02.004	Recebimento de Clientes NF	0,00
09/11/2018		7019	3.1.4.02.004	Despesas c/ Operação de Desconto	0,00
09/11/2018		7020	3.1.1.02.024	Despesas c/ Cartorio	0,00
09/11/2018		7490	1.1.1.02.004	Recebimento de Clientes NF	0,00
12/11/2018		6879	2.1.1.01.001	Pago DPL / NF 6246 c/ NF Vendas	0,00
12/11/2018		6880	2.1.1.01.001	Pago DPL / NF 6544 c/ NF Vendas	0,00
12/11/2018		7051	3.1.4.02.004	Despesas c/ Operação de Desconto	0,00
12/11/2018		7491	1.1.1.02.004	Recebimento de Clientes NF	0,00
12/11/2018		7535	1.1.1.01.001	Recebimento de Clientes NF	0,00

RAZÃO ANALÍTICO  
HIPALA HIDROGENACAO E INGREDIENTES LT  
Período: 01/11/2018 a 30/11/2018

13/11/2018	7076	3.1.4.02.004	Despesas c/ Operação de Desconto	0,00
13/11/2018	7492	1.1.1.02.004	Recebimento de Clientes NF	0,00
14/11/2018	6881	2.1.1.01.001	Pago DPL / NF 6544 c/ nF Vendas	0,00
14/11/2018	7096	3.1.4.02.004	Despesas c/ Operação de Desconto	0,00
14/11/2018	7097	3.1.4.02.004	Despesas c/ Operação de Desconto	0,00
14/11/2018	7493	1.1.1.02.004	Recebimento de Clientes NF	0,00
16/11/2018	7494	1.1.1.02.004	Recebimento de Clientes NF	0,00
19/11/2018	7127	3.1.4.02.004	Despesas c/ Operação de Desconto	0,00
19/11/2018	7128	3.1.4.02.004	Despesas c/ Operação de Desconto	0,00
19/11/2018	7495	1.1.1.02.004	Recebimento de Clientes NF	0,00
21/11/2018	6882	2.1.1.01.001	Pago DPL / NF 6544 c/ NF Vendas	0,00
21/11/2018	6883	2.1.1.01.001	Pago DPL / NF 6544 c/ NF Vendas	0,00
21/11/2018	7163	3.1.4.02.004	Despesas c/ Operação de Desconto	0,00
21/11/2018	7496	1.1.1.02.004	Recebimento de Clientes NF	0,00
21/11/2018	7536	1.1.1.01.001	Recebimento de Clientes NF	0,00
22/11/2018	7537	1.1.1.01.001	Recebimento de Clientes NF	0,00
23/11/2018	7206	3.1.4.02.004	Despesas c/ Operação de Desconto	0,00
23/11/2018	7497	1.1.1.02.004	Recebimento de Clientes NF	0,00
23/11/2018	7538	1.1.1.01.001	Recebimento de Clientes NF	0,00
26/11/2018	7232	3.1.4.02.004	Despesas c/ Operação de Desconto	0,00
26/11/2018	7233	3.1.4.02.004	Despesas c/ Operação de Desconto	0,00
26/11/2018	7498	1.1.1.02.004	Recebimento de Clientes NF	0,00
27/11/2018	7264	3.1.4.02.004	Despesas c/ Operação de Desconto	0,00
27/11/2018	7499	1.1.1.02.004	Recebimento de Clientes NF	0,00
28/11/2018	7290	3.1.4.02.004	Despesas c/ Operação de Desconto	0,00
28/11/2018	7500	1.1.1.02.004	Recebimento de Clientes NF	0,00
28/11/2018	7539	1.1.1.01.001	Recebimento de Clientes NF	0,00
29/11/2018	7315	3.1.4.02.004	Despesas c/ Operação de Desconto	0,00
29/11/2018	7501	1.1.1.02.004	Recebimento de Clientes NF	0,00
29/11/2018	7540	1.1.1.01.001	Recebimento de Clientes NF	0,00
30/11/2018	7340	3.1.4.02.004	Despesas c/ Operação de Desconto	0,00
30/11/2018	7406	4.1.2.01.006	Devolução Recebidas cf REM	0,00
30/11/2018	7413	4.1.1.01.001	Venda de Produtos Conforme RSM	2.906.065,82
30/11/2018	7502	1.1.1.02.004	Recebimento de Clientes NF	0,00
30/11/2018	7541	1.1.1.01.001	Recebimento de Clientes NF	0,00
			<b>Totais</b>	<b>2.906.065,82</b>

1.1.2.04.002 21 - Produtos Acabados

RAZÃO ANALÍTICO  
HIPALA HIDROGENACAO E INGREDIENTES LT  
Período: 01/11/2018 a 30/11/2018

DATA	LOTE	LANC	C/PARTIDA	HISTORICO	DEBITO
			<b>Saldo anterior</b>		
01/11/2018		7448	5.1.1.01.010	Estoque Inicial de 01/11/2018	0,00
30/11/2018		7449	5.1.1.01.014	Estoque Final de 30/11/2018	438.078,00
			<b>Totais</b>		<b>438.078,00</b>

1.1.2.07.001 28 - Icms a Recuperar					
DATA	LOTE	LANC	C/PARTIDA	HISTORICO	DEBITO
			<b>Saldo anterior</b>		
30/11/2018		7421	5.1.1.01.006	Icms S/ Compras	139.402,23
30/11/2018		7422	2.1.1.03.005	Icms Recuperado	0,00
			<b>Totais</b>		<b>139.402,23</b>

1.1.2.07.006 292 - Pis à Recuperar					
DATA	LOTE	LANC	C/PARTIDA	HISTORICO	DEBITO
			<b>Saldo anterior</b>		
30/11/2018		7415	5.1.1.01.016	Pis Nao Cumulativo S/Compras	32.689,42
30/11/2018		7416	2.1.1.03.008	Pis a Compensar / Recolher	0,00
			<b>Totais</b>		<b>32.689,42</b>

1.1.2.07.007 293 - Cofins à Recuperar					
DATA	LOTE	LANC	C/PARTIDA	HISTORICO	DEBITO
			<b>Saldo anterior</b>		
30/11/2018		7418	5.1.1.01.017	Cofins não Cumulativa s/ Compras	150.569,44
30/11/2018		7419	2.1.1.03.009	Cofins a Compensar / Recolher	0,00
			<b>Totais</b>		<b>150.569,44</b>

1.1.2.08.001 32 - Adiant. Salario					
DATA	LOTE	LANC	C/PARTIDA	HISTORICO	DEBITO
			<b>Saldo anterior</b>		
21/11/2018		7435	1.1.1.01.001	Adiantamento de Salario cf Folha	12.416,62
21/11/2018		7436	2.1.1.02.001	Adiantamento de Salario cf Folha	0,00
30/11/2018		7437	1.1.1.01.001	Adiantamento de Salario cf Folha 1º Parc.13 Salario/2018	20.492,00
			<b>Totais</b>		<b>32.908,62</b>

1.3.2.01.011 272 - Consorcio em Andamento					
DATA	LOTE	LANC	C/PARTIDA	HISTORICO	DEBITO
			<b>Saldo anterior</b>		



RAZÃO ANALÍTICO  
HIPALA HIDROGENAÇÃO E INGREDIENTES LT  
Período: 01/11/2018 a 30/11/2018

DATA	LOTE	LANC	C/PARTIDA	HISTORICO	DEBITO
12/11/2018		7058	1.1.1.01.001	Pago Parcela	498,48
12/11/2018		7059	1.1.1.01.001	Pago Parcela	498,48
12/11/2018		7060	1.1.1.01.001	Pago Parcela	497,46
12/11/2018		7061	1.1.1.01.001	Pago Parcela	497,46
12/11/2018		7062	1.1.1.01.001	Pago Parcela	459,82
				<b>Totais</b>	<b>2.451,70</b>

1.3.2.01.099 53 - ( - ) Depreciação Acumulada

DATA	LOTE	LANC	C/PARTIDA	HISTORICO	DEBITO
				Saldo anterior	
30/11/2018	11	7524	5.1.1.02.008	Depreciação do período : 11/2018	0,00
30/11/2018	11	7525	5.1.1.02.001	Depreciação do período : 11/2018	0,00
30/11/2018	11	7526	5.1.1.02.002	Depreciação do período : 11/2018	0,00
30/11/2018	11	7527	5.1.1.02.003	Depreciação do período : 11/2018	0,00
				<b>Totais</b>	<b>0,00</b>

2.1.1.01.001 57 - Fornecedores Diversos

DATA	LOTE	LANC	C/PARTIDA	HISTORICO	DEBITO
				Saldo anterior	
01/11/2018		6403	1.2.01.001	Pago DPL / NF 6104 c/ NF Venda 13230/13246	26.499,00
01/11/2018		6885	1.2.01.001	Pago DPL / NF 6127 c/ NF Vendas 13236/13252	24.260,34
01/11/2018		6904	1.1.01.001	Pago DPL / NF 11317	6.520,00
01/11/2018		6905	1.1.01.001	Pago DPL / NF 402	3.571,05
01/11/2018		6907	1.1.01.001	Pago DPL / NF 78787	12.384,10
01/11/2018		6908	1.1.01.001	Pago DPL / NF 375	9.385,00
01/11/2018		6914	1.1.01.001	Pago DPL / NF 1179	48.275,00
01/11/2018		6915	1.1.01.001	Pago DPL / NF 1658 B	5.670,00
01/11/2018		6916	1.1.01.001	Pago DPL / NF 61387 A	4.872,00
01/11/2018		6919	1.1.01.001	Pago DPL / NF 61386 B	1.480,67
01/11/2018		6918	1.1.01.001	Pago DPL / NF 61386 A	14.806,70
01/11/2018		6917	1.1.01.001	Pago DPL / NF 61387 B	487,20
01/11/2018		6920	1.1.01.001	Pago DPL / NF 42157	1.778,61
01/11/2018		6921	1.1.01.001	Pago DPL / NF 42153	189,26
01/11/2018		7375	3.1.01.020	Serviços de Terceiros - NF 581811 Iveloz	0,00
01/11/2018		7401	3.1.01.020	Serviços de Terceiros - NF 1309 Start	0,00
01/11/2018		7528	2.1.03.004	Complemento Iss Retido s/ 7664 Metalclean	2,07
05/11/2018		6923	1.1.01.001	Pago DPL / NF 23743	985,28
05/11/2018		6925	1.1.01.001	Pago DPL / NF 1309	1.145,40

RAZÃO ANALÍTICO  
HIPALA HIDROGENAÇÃO E INGREDIENTES LT

Período: 01/11/2018 a 30/11/2018

05/11/2018	6927	1.1.1.01.001	Pagto DPL / NF 1128507	3.900,00
05/11/2018	6928	1.1.1.01.001	Pagto DPL / NF 3640405	239,71
05/11/2018	6929	1.1.1.01.001	Pagto DPL / NF 2730-11	527,26
05/11/2018	6944	1.1.1.01.001	Pagto DPL / NF 2678	3.873,00
05/11/2018	6945	1.1.1.01.001	Pagto DPL / NF 838	12.148,47
05/11/2018	6946	1.1.1.01.001	Pagto DPL / NF 4666	20.360,00
05/11/2018	6947	1.1.1.01.001	Pagto DPL / NF Distr. TR	6.000,00
05/11/2018	6948	1.1.1.01.001	Pagto DPL / NF 35077	7.581,60
05/11/2018	7391	3.1.1.01.020	Serviços de Terceiros - NF 39 Ednilson Narciso Nascimento	0,00
05/11/2018	7404	3.1.1.01.020	Serviços de Terceiros - NF 32623 Iaci Medicina	0,00
06/11/2018	6877	1.1.2.01.001	Pagto DPL / NF 6246 c; NF de Venda 13260/13246	1.671,44
06/11/2018	6886	1.1.2.01.001	Pagto DPL / NF 6127 c/ NF Vendas 13260/13246	23.464,16
06/11/2018	6950	1.1.1.01.001	Pagto DPL / NF 1005 A	1.220,00
06/11/2018	6951	1.1.1.01.001	Pagto DPL / NF 1289	5.309,87
06/11/2018	6952	1.1.1.01.001	Pagto DPL / NF 58483	3.088,89
06/11/2018	6953	1.1.1.01.001	Pagto DPL / NF 13232/01	55.892,00
06/11/2018	6959	1.1.1.01.001	Pagto DPL / NF 310868	250,00
06/11/2018	6964	1.1.1.01.001	Pagto DPL / NF 67429	25.408,00
06/11/2018	6965	1.1.1.01.001	Pagto DPL / NF 493	1.000,00
06/11/2018	6966	1.1.1.01.001	Pagto DPL / NF 2678-2	3.940,00
06/11/2018	6967	1.1.1.01.001	Pagto DPL / NF 21113	16.296,60
06/11/2018	6968	1.1.1.01.001	Pagto DPL / NF 838	12.148,47
06/11/2018	6969	1.1.1.01.001	Pagto DPL / NF 11317	6.520,00
06/11/2018	6970	1.1.1.01.001	Pagto DPL / NF 34504	15.715,00
06/11/2018	6971	1.1.1.01.001	Pagto DPL / NF 15547	6.595,00
06/11/2018	6972	1.1.1.01.001	Pagto DPL / NF Distr. TR	6.000,00
06/11/2018	6973	1.1.1.01.001	Pagto DPL / NF 877	9.198,00
06/11/2018	6974	1.1.1.01.001	Pagto DPL / NF 35810	1.242,36
06/11/2018	7376	3.1.1.01.020	Serviços de Terceiros - NF 14 Joana Paula	0,00
06/11/2018	7398	3.1.1.01.020	Serviços de Terceiros - NF 493 Beta Cobranças	0,00
06/11/2018	7409	3.1.1.01.023	Despesas c/ Combustíveis NF 68662	0,00
07/11/2018	6878	1.1.2.01.001	Pagto DPL / NF 6246 c;NF de Vendas	25.548,54
07/11/2018	6884	1.1.2.01.001	Pagto DPL / NF 6973 c/ NF Vendas	29.370,00
07/11/2018	6977	1.1.1.01.001	Pagto DPL / NF 14055/02	1.855,81
07/11/2018	6978	1.1.1.01.001	Pagto DPL / NF 88016	244,25
07/11/2018	6989	1.1.1.01.001	Pagto DPL / NF 2678-3	3.874,00
07/11/2018	6990	1.1.1.01.001	Pagto DPL / NF 21113	16.296,60
07/11/2018	6991	1.1.1.01.001	Pagto DPL / NF 162744	11.520,00

RAZÃO ANALÍTICO  
HIPALA HIDROGENAÇÃO E INGREDIENTES LT  
Período: 01/11/2018 a 30/11/2018

07/11/2018	6992	1.1.1.01.001	Pagto DPL / NF 34504	15.715,00
07/11/2018	6993	1.1.1.01.001	Pagto DPL / NF 4676	18.990,00
07/11/2018	6995	1.1.1.01.001	Pagto DPL / NF 2711	4.686,00
07/11/2018	6996	1.1.1.01.001	Pagto DPL / NF 39	1.125,00
07/11/2018	6997	1.1.1.01.001	Pagto DPL / NF 184	317,75
07/11/2018	7378	3.1.1.01.020	Serviços de Terceiros - NF 397 Eliane Oliveira Serviços	0,00
07/11/2018	7399	3.1.1.01.020	Serviços de Terceiros - NF 996 Antonio J M Santos	0,00
08/11/2018	6998	1.1.1.01.001	Pagto DPL / NF 314	4.500,00
08/11/2018	7014	1.1.1.01.001	Pagto DPL / NF 21140	15.218,23
08/11/2018	7015	1.1.1.01.001	Pagto DPL / NF 11320	7.816,00
08/11/2018	7016	1.1.1.01.001	Pagto DPL / NF 4102	157,50
08/11/2018	7017	1.1.1.01.001	Pagto DPL / NF 1671	5.670,00
08/11/2018	7018	1.1.1.01.001	Pagto DPL / NF 32623	176,00
08/11/2018	7000	1.1.1.01.001	Pagto DPL / NF 7735	32.500,00
09/11/2018	7025	1.1.1.01.001	Pagto DPL / NF 845	15.232,00
09/11/2018	7033	1.1.1.01.001	Pagto DPL / NF 2678-04	3.874,00
09/11/2018	7384	3.1.1.01.020	Serviços de Terceiros - NF 1000 AGM Soluções	0,00
09/11/2018	7385	2.1.1.03.003	IRRF s/ nf 1000 AGM Soluções	22,97
09/11/2018	7402	3.1.1.01.020	Serviços de Terceiros - NF 32889 Iaci Medicina	0,00
09/11/2018	7403	2.1.1.03.010	Pis/Cofins/CSLL Retida s/ NF 32889 Iaci Medicina	30,22
12/11/2018	6879	1.1.2.01.001	Pagto DPL / NF 6246 c/ NF Vendas	21.357,02
12/11/2018	6880	1.1.2.01.001	Pagto DPL / NF 6544 c/ NF Vendas	3.717,56
12/11/2018	7034	1.1.1.01.001	Pagto DPL / NF 494	1.000,00
12/11/2018	7035	1.1.1.01.001	Pagto DPL / NF 2718	15.924,00
12/11/2018	7036	1.1.1.01.001	Pagto DPL / NF 21140	15.218,24
12/11/2018	7037	1.1.1.01.001	Pagto DPL / NF 11320	7.816,00
12/11/2018	7038	1.1.1.01.001	Pagto DPL / NF 845-2	15.232,00
12/11/2018	7056	1.1.1.01.001	Pagto DPL / NF 561556	999,00
12/11/2018	7057	1.1.1.01.001	Pagto DPL / NF 3674	630,64
12/11/2018	7064	1.1.1.01.001	Pagto DPL / NF 17164	675,74
12/11/2018	7065	1.1.1.01.001	Pagto DPL / NF 6617	616,68
12/11/2018	7068	1.1.1.01.001	Pagto DPL / NF 1918	864,54
12/11/2018	7072	1.1.1.01.001	Pagto DPL / NF 133217	527,25
12/11/2018	7386	3.1.1.01.020	Serviços de Terceiros - NF 1710 Roncatec	0,00
12/11/2018	7392	3.1.1.01.020	Serviços de Terceiros - NF 40 Ednilson Narciso Nascimento	0,00
12/11/2018	7397	3.1.1.01.020	Serviços de Terceiros - NF 494 Beta Cobranças	0,00
13/11/2018	7077	1.1.1.01.001	Pagto DPL / NF 4720	9.504,00
13/11/2018	7078	1.1.1.01.001	Pagto DPL / NF 4719	11.580,00

RAZÃO ANALÍTICO  
HIPALA HIDROGENACAO E INGREDIENTES LT  
Período: 01/11/2018 a 30/11/2018

13/11/2018	7079	1.1.1.01.001	Pagto DPL / NF 1678	5.670,00
13/11/2018	7088	1.1.1.01.001	Pagto DPL / NF 7735	4.394,00
13/11/2018	7090	3.1.1.01.020	Serviços de Terceiros - NF 2709	0,00
13/11/2018	7091	1.1.1.01.001	Pagto DPL / NF 14	2.895,00
13/11/2018	7093	1.1.1.01.001	Pagto DPL / NF 67618	22.608,00
13/11/2018	7095	1.1.1.01.001	Pagto DPL / NF 380014	15.577,50
13/11/2018	7089	3.1.1.01.093	Despesas de Comissão	0,00
13/11/2018	7410	3.1.1.01.023	Despesas c/ Combustíveis NF 68887	0,00
14/11/2018	6881	1.1.2.01.001	Pagto DPL / NF 6544 c/ nF Vendas	24.962,64
14/11/2018	7098	1.1.1.01.001	Pagto Ref. Honorarios Contabeis de Agosto/2018	1.970,00
14/11/2018	7101	1.1.1.01.001	Pagto DPL / NF 15614	660,00
14/11/2018	7103	1.1.1.01.001	Pagto DPL / NF 40	1.125,00
14/11/2018	7104	1.1.1.01.001	Pagto DPL / NF 2426-1/002	2.112,50
14/11/2018	7106	1.1.1.01.001	Pagto DPL / NF 1919	4.030,16
14/11/2018	7107	1.1.1.01.001	Pagto DPL / NF 68662	3.169,89
14/11/2018	7109	1.1.1.01.001	Pagto DPL / NF 586891 ACE	240,44
14/11/2018	7110	1.1.1.01.001	Pagto DPL / NF 35258	7.581,62
14/11/2018	7111	1.1.1.01.001	Pagto DPL / NF 1671	5.670,00
14/11/2018	7112	1.1.1.01.001	Pagto DPL / NF 7740	32.425,00
14/11/2018	7114	1.1.1.01.001	Pagto DPL / NF 21140	15.218,23
14/11/2018	7382	3.1.1.01.020	Serviços de Terceiros - NF 258 V Neres & Cia	0,00
14/11/2018	7383	2.1.1.03.003	IRRF s/ nf 258 V Neres & Cia	15,65
16/11/2018	7122	1.1.1.01.001	Pagto DPL / NF 223	31.775,00
16/11/2018	7125	1.1.1.01.001	Pagto DPL / NF 223-1	3.177,50
16/11/2018	7126	3.1.1.01.093	Despesas de Comissão	0,00
19/11/2018	7133	1.1.1.01.001	Pagto DPL / NF 67743	22.928,00
19/11/2018	7139	1.1.1.01.001	Pagto DPL / NF 21218	15.841,03
19/11/2018	7141	1.1.1.01.001	Pagto DPL / NF Seara	3.069,00
19/11/2018	7142	1.1.1.01.001	Pagto DPL / NF 295	2.195,86
19/11/2018	7143	3.2.2.02.005	Juros e Multas s/ NF 295	0,00
19/11/2018	7153	1.1.1.01.001	Pagto DPL / NF 1681	5.670,00
19/11/2018	7154	1.1.1.01.001	Pagto DPL / NF 2895	632,71
19/11/2018	7158	1.1.1.01.001	Pagto DPL / NF 271	30.690,00
19/11/2018	7159	1.1.1.01.001	Pagto DPL / NF 495	1.000,00
19/11/2018	7160	1.1.1.01.001	Pagto DPL / NF 2366	14.437,50
19/11/2018	7161	1.1.1.01.001	Pagto DPL / NF 13	15.760,80
19/11/2018	7162	1.1.1.01.001	Pagto DPL / NF 2610/2649	3.031,00
19/11/2018	7393	3.1.1.01.020	Serviços de Terceiros - NF 41 Ednilson Narciso Nascimento	0,00

RAZÃO ANALÍTICO  
HIPALA HIDROGENACAO E INGREDIENTES LT  
Período: 01/11/2018 a 30/11/2018

20/11/2018	7387	3.1.1.01.020	Serviços de Terceiros - NF 3804551 Serasa	0,00
20/11/2018	7388	2.1.1.03.010	Pis/Cofins/CSLL Retida s/ NF 3804551 Serasa	11,69
21/11/2018	6882	1.1.2.01.001	Pago DPL / NF 6544 c/ NF Vendas	12.412,70
21/11/2018	6883	1.1.2.01.001	Pago DPL / NF 6544 c/ NF Vendas	6.306,10
21/11/2018	7164	1.1.1.01.001	Pago DPL / NF 852	28.544,00
21/11/2018	7173	1.1.1.01.001	Pago DPL / NF 6/6	4.200,00
21/11/2018	7174	1.1.1.01.001	Pago DPL / NF 88065	53,00
21/11/2018	7175	1.1.1.01.001	Pago DPL / NF 7768	28.431,00
21/11/2018	7177	1.1.1.01.001	Pago DPL / NF 58786	3.355,20
21/11/2018	7178	1.1.1.01.001	Pago DPL / NF 81165221	1.033,97
21/11/2018	7179	1.1.1.01.001	Pago DPL / NF 16247	2.146,63
21/11/2018	7180	1.1.1.01.001	Pago DPL / NF 1301	3.039,75
21/11/2018	7181	1.1.1.01.001	Pago DPL / NF 1005 B	1.220,00
21/11/2018	7182	1.1.1.01.001	Pago DPL / NF 1678	5.670,00
21/11/2018	7183	1.1.1.01.001	Pago Ref. Honorarios Contabeis de Set/2018 1/2	1.970,00
21/11/2018	7185	3.1.1.01.093	Despesas de Comissão	0,00
21/11/2018	7186	3.1.1.01.093	Despesas de Comissão	0,00
21/11/2018	7188	1.1.1.01.001	Pago DPL / NF 41	1.125,00
21/11/2018	7189	1.1.1.01.001	Pago DPL / NF 2728	7.780,43
21/11/2018	7374	3.1.1.01.020	Serviços de Terceiros - NF 7796 Metalclean	0,00
21/11/2018	7395	3.1.1.01.020	Serviços de Terceiros - NF 495 Beta Cobranças	0,00
21/11/2018	7396	3.1.1.01.020	Serviços de Terceiros - NF 496 Beta Cobranças	0,00
21/11/2018	7411	3.1.1.01.023	Despesas c/ Combustiveis NF 69091	0,00
22/11/2018	7199	1.1.1.01.001	Pago DPL / NF 88016/02	244,25
22/11/2018	7200	1.1.1.01.001	Pago DPL / NF 35360	7.581,62
22/11/2018	7208	1.1.1.01.001	Pago DPL / NF 1693	5.670,00
22/11/2018	7209	1.1.1.01.001	Pago DPL / NF 1991	320,50
23/11/2018	7207	1.1.1.01.001	Pago DPL / NF 10290	1.337,50
23/11/2018	7217	1.1.1.01.001	Pago DPL / NF 305	11.152,50
23/11/2018	7219	1.1.1.01.001	Pago DPL / NF 163318	12.411,00
23/11/2018	7220	1.1.1.01.001	Pago DPL / NF 471087	1.332,00
23/11/2018	7226	1.1.1.01.001	Pago DPL / NF 2368	14.437,50
23/11/2018	7227	1.1.1.01.001	Pago DPL / NF 2733	4.686,00
23/11/2018	7228	1.1.1.01.001	Pago DPL / NF 21213	15.841,04
23/11/2018	7229	1.1.1.01.001	Pago DPL / NF 2729	4.920,00
23/11/2018	7230	1.1.1.01.001	Pago DPL / NF 404	2.679,00
23/11/2018	7231	1.1.1.01.001	Pago DPL / NF 67862	48.000,00
26/11/2018	7234	1.1.1.01.001	Pago DPL / NF 2426/03	2.154,74

RAZÃO ANALÍTICO  
HIPALA HIDROGENACAO E INGREDIENTES LT  
Período: 01/11/2018 a 30/11/2018

26/11/2018	7235	3.2.2.02.005	Juros e Multas s/ NF 2426/03	0,00
26/11/2018	7238	1.1.1.01.001	Pagto DPL / NF 7664	325,07
26/11/2018	7239	1.1.1.01.001	Pagto DPL / NF 1681	5.670,00
26/11/2018	7240	1.1.1.01.001	Pagto DPL / NF 134084	625,86
26/11/2018	7256	1.1.1.01.001	Pagto DPL / NF 305	11.152,50
26/11/2018	7258	1.1.1.01.001	Pagto DPL / NF 397	5.543,41
26/11/2018	7259	1.1.1.01.001	Pagto DPL / NF 2706/04	3.895,00
26/11/2018	7260	1.1.1.01.001	Pagto DPL / NF 496	1.000,00
26/11/2018	7261	1.1.1.01.001	Pagto DPL / NF 21218	15.841,04
26/11/2018	7262	1.1.1.01.001	Pagto DPL / NF 4750	22.850,00
26/11/2018	7380	3.1.1.01.020	Serviços de Terceiros - NF 259 V Neres & Cia	0,00
26/11/2018	7381	2.1.1.03.003	IRRF s/ nf 259 V Neres & Cia	15,85
26/11/2018	7389	3.1.1.01.020	Serviços de Terceiros - NF 501 Agro SD	0,00
26/11/2018	7390	2.1.1.03.003	IRRF s/ nf 501 Agro SD	91,54
26/11/2018	7394	3.1.1.01.020	Serviços de Terceiros - NF 42 Ednilson Narciso Nascimento	0,00
27/11/2018	7265	1.1.1.01.001	Pagto DPL / NF 7799	30.774,00
27/11/2018	7277	1.1.1.01.001	Pagto DPL / NF 317	4.500,00
27/11/2018	7281	1.1.1.01.001	Pagto DPL / NF 15678	6.535,00
27/11/2018	7286	1.1.1.01.001	Pagto DPL / NF 381739	17.025,00
27/11/2018	7287	1.1.1.01.001	Pagto DPL / NF 2699	8.990,00
27/11/2018	7288	1.1.1.01.001	Pagto DPL / NF 4138	8.990,00
27/11/2018	7289	1.1.1.01.001	Pagto DPL / NF 857	12.208,00
27/11/2018	7377	3.1.1.01.020	Serviços de Terceiros - NF 10364 ABC Expurgo	0,00
27/11/2018	7412	3.1.1.01.023	Despesas c/ Combustíveis NF 69280	0,00
28/11/2018	7291	1.1.1.01.001	Pagto DPL / NF 473	30.618,00
28/11/2018	7292	1.1.1.01.001	Pagto DPL / NF 473-1	3.061,80
28/11/2018	7306	1.1.1.01.001	Pagto DPL / NF 67952	13.824,00
28/11/2018	7307	1.1.1.01.001	Pagto DPL / NF 1285	8.358,00
28/11/2018	7308	1.1.1.01.001	Pagto DPL / NF 21288	13.905,00
28/11/2018	7309	1.1.1.01.001	Pagto DPL / NF 857	12.208,00
28/11/2018	7310	1.1.1.01.001	Pagto DPL / NF 58961	3.303,35
28/11/2018	7311	1.1.1.01.001	Pagto DPL / NF 13295	764,95
28/11/2018	7312	1.1.1.01.001	Pagto DPL / NF 1696	8.505,00
28/11/2018	7314	1.1.1.01.001	Pagto DPL / NF 42	1.125,00
29/11/2018	7316	1.1.1.01.001	Pagto DPL / NF 315	10.927,50
29/11/2018	7317	1.1.1.01.001	Pagto DPL / NF 3403	4.920,00
29/11/2018	7318	1.1.1.01.001	Pagto DPL / NF Distr. TR	6.000,00
29/11/2018	7319	3.1.1.01.093	Despesas de Comissão	0,00

RAZÃO ANALÍTICO  
HIPALA HIDROGENACAO E INGREDIENTES LT  
Período: 01/11/2018 a 30/11/2018

29/11/2018	7320	1.1.1.01.001	Pagto DPL / NF 21288	13.905,00
29/11/2018	7321	1.1.1.01.001	Pagto DPL / NF 197	3.496,94
29/11/2018	7322	1.1.1.01.001	Pagto DPL / NF 404	2.679,00
29/11/2018	7323	1.1.1.01.001	Pagto DPL / NF 2440	2.979,94
29/11/2018	7324	3.2.2.02.005	Juros e Multas s/ NF 2440	0,00
29/11/2018	7325	1.1.1.01.001	Pagto DPL / NF 4758	24.140,00
29/11/2018	7326	1.1.1.01.001	Pagto DPL / NF 32889	619,78
29/11/2018	7337	1.1.1.01.001	Pagto DPL / NF 2131	13.680,00
29/11/2018	7338	1.1.1.01.001	Pagto DPL / NF 1339	15.040,00
29/11/2018	7339	1.1.1.01.001	Pagto DPL / NF 380014	3.894,00
30/11/2018	7099	3.1.1.02.019	Honorarios Contabeis do mes	0,00
30/11/2018	7346	1.1.1.01.001	Pagto DPL / NF 2426/04	2.112,50
30/11/2018	7349	1.1.1.01.001	Pagto DPL / NF 1693	5.670,00
30/11/2018	7353	1.1.1.01.001	Pagto DPL / NF 488	3.668,00
30/11/2018	7354	1.1.1.01.001	Pagto DPL / NF 21314	13.680,00
30/11/2018	7355	1.1.1.01.001	Pagto DPL / NF 163929	12.312,00
30/11/2018	7356	1.1.1.01.001	Pagto DPL / NF 2741	4.350,00
30/11/2018	7357	1.1.1.01.001	Pagto DPL / NF 315	10.927,50
30/11/2018	7360	1.1.1.01.001	Pagto DPL / NF 35456	7.581,60
30/11/2018	7379	3.1.1.01.020	Serviços de Terceiros - NF 215 Lorpi Representações	0,00
30/11/2018	7405	5.1.1.01.001	Compras de Insumos cf REM	0,00
30/11/2018	7408	3.1.1.02.025	Material de Consumo	0,00
			<b>Totais</b>	<b>1.687.194,33</b>

2.1.1.02.001 58 - Salarios e Ordenados a Pagar

DATA	LOTE	LANC	C/PARTIDA	HISTORICO	DEBITO
			Saldo anterior		
05/11/2018		6819	1.1.1.01.001	Liquido Pago de Salarios no Mês	28.322,00
21/11/2018		7436	1.1.2.08.001	Adiantamento de Salario cf Folha	12.416,62
30/11/2018		7426	3.1.1.01.001	Valor Bruto Salarios cf Folha	0,00
30/11/2018		7427	3.1.1.01.015	Valor Bruto de Ferias cf Folha	0,00
30/11/2018		7428	3.1.1.01.015	Valor Bruto de 1/3 de Ferias cf Folha	0,00
30/11/2018		7429	3.1.1.01.002	Horas Extras no Mês	0,00
30/11/2018		7430	3.1.1.01.005	Adicional Noturno do mes	0,00
30/11/2018		7431	2.1.1.03.003	IRRF s/ Folha de Novembro/2018	616,22
30/11/2018		7432	3.1.1.01.009	Desconto Vale Transporte cf Folha	1.085,26
30/11/2018		7433	2.1.1.02.006	Inss Descontado dos Empregados cf Folha	5.166,14
30/11/2018		7434	2.1.1.02.008	Contribuição Confederativa de Novembro/2018	690,56

RAZÃO ANALÍTICO  
HIPALA HIDROGENACAO E INGREDIENTES LT  
Período: 01/11/2018 a 30/11/2018

DATA	LOTE	LANC	C/PARTIDA	HISTORICO	DEBITO
30/11/2018		7438	3.1.1.02.020	Valor Ref. Desc. Vale Refeição conf. folha	633,60
30/11/2018		7439	1.1.1.01.001	Liquido Pago de Ferias	5.102,00
30/11/2018		7440	3.1.1.02.003	Pro-Labore do mes	0,00
				<b>Totais</b>	<b>54.032,40</b>

**2.1.1.02.005 62 - FGTS a Recolher**

DATA	LOTE	LANC	C/PARTIDA	HISTORICO	DEBITO
				<b>Saldo anterior</b>	
07/11/2018		6976	1.1.1.01.001	Pagto Fgts Ref. Outubro/2018	4.224,39
30/11/2018		7424	3.1.1.01.018	Fgts Incidente S/Folha	0,00
30/11/2018		7425	3.1.1.01.018	Fgts Incidente S/Folha 1º Parc. 13 Salario/2018	0,00
				<b>Totais</b>	<b>4.224,39</b>

**2.1.1.02.006 63 - INSS a Recolher**

DATA	LOTE	LANC	C/PARTIDA	HISTORICO	DEBITO
				<b>Saldo anterior</b>	
19/11/2018		7155	1.1.1.01.001	Pagto Inss Ref. Outubro/2018	5.416,74
30/11/2018		7423	3.1.1.01.017	Inss Parte da Empresa cf Folha	0,00
30/11/2018		7433	2.1.1.02.001	Inss Descontado dos Empregados cf Folha	0,00
				<b>Totais</b>	<b>5.416,74</b>

**2.1.1.02.008 65 - Contrib. Confederativa a Recolher**

DATA	LOTE	LANC	C/PARTIDA	HISTORICO	DEBITO
				<b>Saldo anterior</b>	
12/11/2018		7067	1.1.1.01.001	Pagto Contribuição Confederativa ref. Outubro/2018	690,56
30/11/2018		7434	2.1.1.02.001	Contribuição Confederativa de Novembro/2018	0,00
				<b>Totais</b>	<b>690,56</b>

**2.1.1.03.001 67 - IRPJ a Recolher**

DATA	LOTE	LANC	C/PARTIDA	HISTORICO	DEBITO
				<b>Saldo anterior</b>	
30/11/2018		6875	3.6.2.01.001	Provisão do IRPJ ref. 4º Trimestre de 2018	0,00
				<b>Totais</b>	<b>0,00</b>

**2.1.1.03.002 68 - Contrib. Social a Recolher**

DATA	LOTE	LANC	C/PARTIDA	HISTORICO	DEBITO
				<b>Saldo anterior</b>	
30/11/2018		6876	3.6.1.01.001	Provisão da Contrib. Social ref. 4º Trimestre de 2018	0,00



RAZÃO ANALÍTICO  
HIPALA HIDROGENACAO E INGREDIENTES LT  
Período: 01/11/2018 a 30/11/2018

		<b>Totais</b>		<b>0,00</b>
--	--	---------------	--	-------------

**2.1.1.03.003 69 - IRRF a Recolher**

DATA	LOTE	LANC	C/PARTIDA	HISTORICO	DEBITO
			<b>Saldo anterior</b>		
09/11/2018		7385	2.1.1.01.001	IRRF s/ nf 1000 AGM Soluções	0,00
14/11/2018		7383	2.1.1.01.001	IRRF s/ nf 258 V Neres & Cia	0,00
19/11/2018		7145	1.1.1.01.001	Pagto IRRF s/ Aluguel de Out/2018	901,28
19/11/2018		7146	1.1.1.01.001	Pagto IRRF s/ NF 488 Agro SD	55,02
19/11/2018		7149	1.1.1.01.001	Pagto IRRF s/ Folha de Set/2018	471,67
19/11/2018		7150	1.1.1.01.001	Pagto IRRF s/ NF 334/359 Laspro	300,00
19/11/2018		7152	1.1.1.01.001	Pagto IRRF s/ Férias de Nov/2018	74,12
26/11/2018		7381	2.1.1.01.001	IRRF s/ nf 259 V Neres & Cia	0,00
26/11/2018		7390	2.1.1.01.001	IRRF s/ nf 501 Agro SD	0,00
30/11/2018		7373	2.1.3.01.001	IRRF s/ Aluguel de Novembro/2018	0,00
30/11/2018		7431	2.1.1.02.001	IRRF s/ Folha de Novembro/2018	0,00
			<b>Totais</b>		<b>1.802,09</b>

**2.1.1.03.004 290 - ISS R.F. À Recolher**

DATA	LOTE	LANC	C/PARTIDA	HISTORICO	DEBITO
			<b>Saldo anterior</b>		
01/11/2018		7528	2.1.1.01.001	Complemento Iss Retido s/ 7664 Metalclean	0,00
12/11/2018		7069	1.1.1.01.001	Pagto Iss Ref. Outubro/2018	17,00
			<b>Totais</b>		<b>17,00</b>

**2.1.1.03.005 70 - ICMS a Recolher**

DATA	LOTE	LANC	C/PARTIDA	HISTORICO	DEBITO
			<b>Saldo anterior</b>		
30/11/2018		7420	4.1.2.01.001	Icms S/ Vendas	0,00
30/11/2018		7422	1.1.2.07.001	Icms Recuperado	127.125,53
			<b>Totais</b>		<b>127.125,53</b>

**2.1.1.03.008 73 - PIS a Recolher**

DATA	LOTE	LANC	C/PARTIDA	HISTORICO	DEBITO
			<b>Saldo anterior</b>		
30/11/2018		7414	4.1.2.01.008	Pis não Cumulativo s/ Vendas	0,00
30/11/2018		7416	1.1.2.07.006	Pis a Compensar / Recolher	32.689,42
			<b>Totais</b>		<b>32.689,42</b>

2.1.1.03.009 74 - COFINS a Recolher					
DATA	LOTE	LANC	C/PARTIDA	HISTORICO	DEBITO
			Saldo anterior		
30/11/2018		7417	4.1.2.01.009	Cofins nao Cumul S/Vendas / Serviços	0,00
30/11/2018		7419	1.1.2.07.007	Cofins a Compensar / Recolher	150.569,44
			<b>Totais</b>		<b>150.569,44</b>

2.1.1.03.010 288 - P.C.C.S.L.L.R.F.					
DATA	LOTE	LANC	C/PARTIDA	HISTORICO	DEBITO
			Saldo anterior		
09/11/2018		7403	2.1.1.01.001	Pis/Cofins/CSLL Retida s/ NF 32889 Iaci Medicina	0,00
19/11/2018		7147	1.1.1.01.001	Pago Pis/Cofins/CSLL Retida s/ NF 3640405 Serasa	11,69
19/11/2018		7148	1.1.1.01.001	Pago Pis/Cofins/CSLL Retida s/ NF 32181/550 IACI	40,26
19/11/2018		7151	1.1.1.01.001	Pago Pis/Cofins/CSLL Retida s/ NF 334/359 Laspro	930,00
20/11/2018		7388	2.1.1.01.001	Pis/Cofins/CSLL Retida s/ NF 3804551 Serasa	0,00
			<b>Totais</b>		<b>981,95</b>

2.1.1.04.004 345 - Parcelamento da Receita Federal					
DATA	LOTE	LANC	C/PARTIDA	HISTORICO	DEBITO
			Saldo anterior		
30/11/2018		7351	1.1.1.01.001	Pago Ref. Parcelamento de Impostos Federais - PERT - INSS	1.086,50
30/11/2018		7352	1.1.1.01.001	Pago Ref. Parcelamento Impostos Federais - PERT	4.851,50
			<b>Totais</b>		<b>5.938,00</b>

2.1.1.04.005 355 - Parcelamento do ICMS					
DATA	LOTE	LANC	C/PARTIDA	HISTORICO	DEBITO
			Saldo anterior		
26/11/2018		7236	1.1.1.01.001	Pago ICMS Ref. Parcelamento AJ - Parc. 12	4.607,68
26/11/2018		7241	1.1.1.01.001	Pago ICMS Ref. Parcelamento PEP - Parc. 52	6.066,60
			<b>Totais</b>		<b>10.674,28</b>

2.1.2.01.001 77 - Ferias					
DATA	LOTE	LANC	C/PARTIDA	HISTORICO	DEBITO
			Saldo anterior		
01/11/2018		7445	3.1.4.03.004	Reversão de Provisão de Férias Anterior	46.794,86
30/11/2018		7442	3.1.4.03.001	Provisão de Férias Atual	0,00
			<b>Totais</b>		<b>46.794,86</b>

2.1.2.01.002 78 - 13º Salário					
DATA	LOTE	LANC	C/PARTIDA	HISTORICO	DEBITO
			Saldo anterior		
01/11/2018		7446	3.1.4.03.004	Reversão de Provisão de 13 Salario Anterior	33.690,22
30/11/2018		7443	3.1.4.03.002	Provisão de 13 Salario Atual	0,00
			Totais		<b>33.690,22</b>

2.1.2.01.003 79 - Encargos Sociais					
DATA	LOTE	LANC	C/PARTIDA	HISTORICO	DEBITO
			Saldo anterior		
01/11/2018		7447	3.1.4.03.004	Reversão de Provisão de Encargos s/ Férias e 13 Salario Anterior	28.572,20
30/11/2018		7444	3.1.4.03.003	Provisão de Encargos s/ Férias e 13 Salario Atual	0,00
			Totais		<b>28.572,20</b>

2.1.3.01.001 80 - Aluguéis a Pagar					
DATA	LOTE	LANC	C/PARTIDA	HISTORICO	DEBITO
			Saldo anterior		
05/11/2018		7370	1.1.1.01.001	Liquido Pago de Aluguel de Outubro/2018	4.349,36
05/11/2018		7371	1.1.1.01.001	Liquido Pago de Aluguel de Outubro/2018	4.349,36
30/11/2018		7372	3.1.1.02.009	Aluguel de Imoveis do mes	0,00
30/11/2018		7373	2.1.1.03.003	IRRF s/ Aluguel de Novembro/2018	901,28
			Totais		<b>9.600,00</b>

3.1.1.01.001 101 - Salarios					
DATA	LOTE	LANC	C/PARTIDA	HISTORICO	DEBITO
			Saldo anterior		
05/11/2018		6930	1.1.1.01.001	Valor Bruto Salarios - Complemento	1.500,00
07/11/2018		6988	1.1.1.01.001	Valor Bruto Salarios - Complemento	3.287,00
09/11/2018		7030	1.1.1.01.001	Valor Bruto Salarios - Produção	3.080,42
23/11/2018		7218	1.1.1.01.001	Valor Bruto Salarios - Produção	2.229,73
30/11/2018		7426	2.1.1.02.001	Valor Bruto Salarios cf Folha	32.739,84
			Totais		<b>42.836,99</b>

3.1.1.01.002 102 - Horas Extras					
DATA	LOTE	LANC	C/PARTIDA	HISTORICO	DEBITO
			Saldo anterior		
30/11/2018		7429	2.1.1.02.001	Horas Extras no Mês	9.714,12

RAZÃO ANALÍTICO  
HIPALA HIDROGENACAO E INGREDIENTES LT  
Período: 01/11/2018 a 30/11/2018

			<b>Totais</b>		<b>9.714,12</b>
--	--	--	---------------	--	-----------------

<b>3.1.1.01.005 105 - Adicional Noturno</b>					
DATA	LOTE	LANC	C/PARTIDA	HISTORICO	DEBITO
			<b>Saldo anterior</b>		
30/11/2018		7430	2.1.1.02.001	Adicional Noturno do mes	477,08
			<b>Totais</b>		<b>477,08</b>

<b>3.1.1.01.009 109 - Vale - Transporte</b>					
DATA	LOTE	LANC	C/PARTIDA	HISTORICO	DEBITO
			<b>Saldo anterior</b>		
21/11/2018		7172	1.1.1.01.001	Despesas c/ Vale Transporte	2.672,00
30/11/2018		7432	2.1.1.02.001	Desconto Vale Transporte cf Folha	0,00
			<b>Totais</b>		<b>2.672,00</b>

<b>3.1.1.01.015 115 - Ferias</b>					
DATA	LOTE	LANC	C/PARTIDA	HISTORICO	DEBITO
			<b>Saldo anterior</b>		
07/11/2018		6984	1.1.1.01.001	Valor Bruto de Ferias - Complemento	1.256,03
30/11/2018		7427	2.1.1.02.001	Valor Bruto de Ferias cf Folha	4.315,02
30/11/2018		7428	2.1.1.02.001	Valor Bruto de 1/3 de Ferias cf Folha	1.438,34
			<b>Totais</b>		<b>7.009,39</b>

<b>3.1.1.01.017 117 - Previdencia Social</b>					
DATA	LOTE	LANC	C/PARTIDA	HISTORICO	DEBITO
			<b>Saldo anterior</b>		
14/11/2018		7113	1.1.1.01.001	Inss Parte da Empresa - Messias	285,60
30/11/2018		7423	2.1.1.02.006	Inss Parte da Empresa cf Folha	14.859,36
			<b>Totais</b>		<b>15.144,96</b>

<b>3.1.1.01.018 118 - FGTS</b>					
DATA	LOTE	LANC	C/PARTIDA	HISTORICO	DEBITO
			<b>Saldo anterior</b>		
30/11/2018		7424	2.1.1.02.005	Fgts Incidente S/Folha	4.021,60
30/11/2018		7425	2.1.1.02.005	Fgts Incidente S/Folha 1º Parc. 13 Salario/2018	1.639,23
			<b>Totais</b>		<b>5.660,83</b>

**3.1.1.01.020 120 - Servicos de Terceiros - PJ**

RAZÃO ANALÍTICO  
HIPALA HIDROGENACAO E INGREDIENTES LT  
Período: 01/11/2018 a 30/11/2018

DATA	LOTE	LANC	C/PARTIDA	HISTORICO	DEBITO
			<b>Saldo anterior</b>		
01/11/2018		7375	2.1.1.01.001	Serviços de Terceiros - NF 581811 Iveloz	999,00
01/11/2018		7401	2.1.1.01.001	Serviços de Terceiros - NF 1309 Start	1.145,40
05/11/2018		7391	2.1.1.01.001	Serviços de Terceiros - NF 39 Ednilson Narciso Nascimento	1.125,00
05/11/2018		7404	2.1.1.01.001	Serviços de Terceiros - NF 32623 Iaci Medicina	176,00
06/11/2018		7376	2.1.1.01.001	Serviços de Terceiros - NF 14 Joana Paula	2.895,00
06/11/2018		7398	2.1.1.01.001	Serviços de Terceiros - NF 493 Beta Cobranças	1.000,00
07/11/2018		7378	2.1.1.01.001	Serviços de Terceiros - NF 397 Eliane Oliveira Serviços	12.744,67
07/11/2018		7399	2.1.1.01.001	Serviços de Terceiros - NF 996 Antonio J M Santos	250,00
09/11/2018		7384	2.1.1.01.001	Serviços de Terceiros - NF 1000 AGM Soluções	1.531,50
09/11/2018		7402	2.1.1.01.001	Serviços de Terceiros - NF 32889 Iaci Medicina	650,00
12/11/2018		7386	2.1.1.01.001	Serviços de Terceiros - NF 1710 Roncatec	960,00
12/11/2018		7392	2.1.1.01.001	Serviços de Terceiros - NF 40 Ednilson Narciso Nascimento	1.125,00
12/11/2018		7397	2.1.1.01.001	Serviços de Terceiros - NF 494 Beta Cobranças	1.000,00
13/11/2018		7090	2.1.1.01.001	Serviços de Terceiros - NF 2709	1.000,00
14/11/2018		7382	2.1.1.01.001	Serviços de Terceiros - NF 258 V Neres & Cia	1.043,79
19/11/2018		7393	2.1.1.01.001	Serviços de Terceiros - NF 41 Ednilson Narciso Nascimento	1.125,00
20/11/2018		7387	2.1.1.01.001	Serviços de Terceiros - NF 3804551 Serasa	251,40
21/11/2018		7374	2.1.1.01.001	Serviços de Terceiros - NF 7796 Metalclean	340,00
21/11/2018		7395	2.1.1.01.001	Serviços de Terceiros - NF 495 Beta Cobranças	1.000,00
21/11/2018		7396	2.1.1.01.001	Serviços de Terceiros - NF 496 Beta Cobranças	1.000,00
26/11/2018		7380	2.1.1.01.001	Serviços de Terceiros - NF 259 V Neres & Cia	1.056,00
26/11/2018		7389	2.1.1.01.001	Serviços de Terceiros - NF 501 Agro SD	6.102,91
26/11/2018		7394	2.1.1.01.001	Serviços de Terceiros - NF 42 Ednilson Narciso Nascimento	1.125,00
27/11/2018		7377	2.1.1.01.001	Serviços de Terceiros - NF 10364 ABC Expurgo	1.337,50
30/11/2018		7379	2.1.1.01.001	Serviços de Terceiros - NF 215 Lorpi Representações	5.073,30
				<b>Totais</b>	<b>46.056,47</b>

**3.1.1.01.023 122 - Combustiveis e Lubrificantes**

DATA	LOTE	LANC	C/PARTIDA	HISTORICO	DEBITO
			<b>Saldo anterior</b>		
06/11/2018		6962	1.1.1.01.001	Despesas c/ Combustiveis	225,39
06/11/2018		6963	1.1.1.01.001	Despesas c/ Combustiveis	119,71
06/11/2018		7409	2.1.1.01.001	Despesas c/ Combustiveis NF 68662	3.169,89
13/11/2018		7075	1.1.1.01.001	Despesas c/ Combustiveis	250,08
13/11/2018		7410	2.1.1.01.001	Despesas c/ Combustiveis NF 68887	3.355,20
21/11/2018		7411	2.1.1.01.001	Despesas c/ Combustiveis NF 69091	3.303,35

RAZÃO ANALÍTICO  
HIPALA HIDROGENACAO E INGREDIENTES LT  
Período: 01/11/2018 a 30/11/2018

27/11/2018		7412	2.1.1.01.001	Despesas c/ Combustíveis NF 69280	3.681,55
<b>Totais</b>					<b>14.105,17</b>

**3.1.1.01.024 123 - Material de Seguranca**

DATA	LOTE	LANC	C/PARTIDA	HISTORICO	DEBITO
			<b>Saldo anterior</b>		
05/11/2018		6938	1.1.1.01.001	Despesas com Mat. de Segurança	3,50
12/11/2018		7054	1.1.1.01.001	Despesas com Mat. de Segurança	350,00
19/11/2018		7132	1.1.1.01.001	Despesas com Mat. de Segurança	350,00
19/11/2018		7138	1.1.1.01.001	Despesas com Mat. de Segurança	100,00
26/11/2018		7257	1.1.1.01.001	Despesas com Mat. de Segurança	350,00
<b>Totais</b>					<b>1.153,50</b>

**3.1.1.01.093 131 - Comissões e S/ Vendas**

DATA	LOTE	LANC	C/PARTIDA	HISTORICO	DEBITO
			<b>Saldo anterior</b>		
01/11/2018		6906	1.1.1.01.001	Despesas de Comissão	500,00
05/11/2018		6931	1.1.1.01.001	Despesas de Comissão	640,00
13/11/2018		7089	2.1.1.01.001	Despesas de Comissão	2.531,00
14/11/2018		7100	1.1.1.01.001	Despesas de Comissão	2.000,00
16/11/2018		7126	2.1.1.01.001	Despesas de Comissão	550,00
21/11/2018		7185	2.1.1.01.001	Despesas de Comissão	550,00
21/11/2018		7186	2.1.1.01.001	Despesas de Comissão	2.531,00
29/11/2018		7319	2.1.1.01.001	Despesas de Comissão	550,00
30/11/2018		7342	1.1.1.01.001	Despesas de Comissão	460,00
<b>Totais</b>					<b>10.312,00</b>

**3.1.1.02.001 133 - Higiene e Limpeza**

DATA	LOTE	LANC	C/PARTIDA	HISTORICO	DEBITO
			<b>Saldo anterior</b>		
05/11/2018		6934	1.1.1.01.001	Despesas c/ Mat. de Higiene e Limpeza	120,00
14/11/2018		7102	1.1.1.01.001	Despesas c/ Mat. de Higiene e Limpeza	120,00
19/11/2018		7140	1.1.1.01.001	Despesas c/ Mat. de Higiene e Limpeza	120,00
26/11/2018		7247	1.1.1.01.001	Despesas c/ Mat. de Higiene e Limpeza	120,00
<b>Totais</b>					<b>480,00</b>

**3.1.1.02.003 135 - Pro - Labore**

DATA	LOTE	LANC	C/PARTIDA	HISTORICO	DEBITO
------	------	------	-----------	-----------	--------

RAZÃO ANALÍTICO  
HIPALA HIDROGENACAO E INGREDIENTES LT  
Período: 01/11/2018 a 30/11/2018

	Saldo anterior		
30/11/2018	7440	2.1.1.02.001	Pro-Labore do mes
			<b>Totais</b>
			<b>1.908,00</b>
			<b>1.908,00</b>

3.1.1.02.008 140 - Consertos e Reformas					
DATA	LOTE	LANC	C/PARTIDA	HISTORICO	DEBITO
				<b>Saldo anterior</b>	
07/11/2018		6985	1.1.1.01.001	Despesas com Consertos e Reformas	300,00
08/11/2018		6891	1.1.1.01.001	Despesas com Consertos e Reformas	50,40
08/11/2018		7010	1.1.1.01.001	Despesas com Consertos e Reformas	1.000,00
12/11/2018		7055	1.1.1.01.001	Despesas com Consertos e Reformas	360,00
22/11/2018		6894	1.1.1.01.001	Despesas com Consertos e Reformas	12,00
23/11/2018		6892	1.1.1.01.001	Despesas com Consertos e Reformas	72,00
23/11/2018		7221	1.1.1.01.001	Despesas com Consertos e Reformas	300,00
30/11/2018		7344	1.1.1.01.001	Despesas com Consertos e Reformas	500,00
				<b>Totais</b>	<b>2.594,40</b>

3.1.1.02.009 141 - Aluguel de Imovel					
DATA	LOTE	LANC	C/PARTIDA	HISTORICO	DEBITO
				<b>Saldo anterior</b>	
30/11/2018		7372	2.1.3.01.001	Aluguel de Imoveis do mes	9.600,00
				<b>Totais</b>	<b>9.600,00</b>

3.1.1.02.014 146 - Correios e Telegrafos					
DATA	LOTE	LANC	C/PARTIDA	HISTORICO	DEBITO
				<b>Saldo anterior</b>	
06/11/2018		6888	1.1.1.01.001	Despesas com Correios eTelegrafos	52,30
22/11/2018		6889	1.1.1.01.001	Despesas com Correios eTelegrafos	52,30
27/11/2018		6890	1.1.1.01.001	Despesas com Correios eTelegrafos	34,10
				<b>Totais</b>	<b>138,70</b>

3.1.1.02.016 148 - Internet					
DATA	LOTE	LANC	C/PARTIDA	HISTORICO	DEBITO
				<b>Saldo anterior</b>	
12/11/2018		7071	1.1.1.01.001	Despesas com Internet	39,90
30/11/2018		7345	1.1.1.01.001	Despesas com Internet	95,00
				<b>Totais</b>	<b>134,90</b>

RAZÃO ANALÍTICO  
HIPALA HIDROGENACAO E INGREDIENTES LT  
Período: 01/11/2018 a 30/11/2018  
**3.1.1.02.017 149 - Agua Potavel**

DATA	LOTE	LANC	C/PARTIDA	HISTORICO	DEBITO
			Saldo anterior		
26/11/2018		7237	1.1.1.01.001	Despesas c/ Agua Potavel	88,98
			Totais		<b>88,98</b>

**3.1.1.02.018 150 - Telefone**

DATA	LOTE	LANC	C/PARTIDA	HISTORICO	DEBITO
			Saldo anterior		
12/11/2018		7063	1.1.1.01.001	Despesas com Telefone Conta	50,62
14/11/2018		7108	1.1.1.01.001	Despesas com Telefone Conta	50,45
27/11/2018		7266	1.1.1.01.001	Despesas com Telefone Conta	766,00
27/11/2018		7267	1.1.1.01.001	Despesas com Telefone Conta	46,12
27/11/2018		7268	1.1.1.01.001	Despesas com Telefone Conta	30,26
27/11/2018		7269	1.1.1.01.001	Despesas com Telefone Conta	28,44
27/11/2018		7270	1.1.1.01.001	Despesas com Telefone Conta	25,25
27/11/2018		7271	1.1.1.01.001	Despesas com Telefone Conta	25,25
27/11/2018		7272	1.1.1.01.001	Despesas com Telefone Conta	25,25
27/11/2018		7273	1.1.1.01.001	Despesas com Telefone Conta	17,90
27/11/2018		7274	1.1.1.01.001	Despesas com Telefone Conta	17,90
			Totais		<b>1.083,44</b>

**3.1.1.02.019 151 - Honorarios Contabeis**

DATA	LOTE	LANC	C/PARTIDA	HISTORICO	DEBITO
			Saldo anterior		
30/11/2018		7099	2.1.1.01.001	Honorarios Contabeis do mes	3.940,00
			Totais		<b>3.940,00</b>

**3.1.1.02.020 152 - Lanches e Refeições**

DATA	LOTE	LANC	C/PARTIDA	HISTORICO	DEBITO
			Saldo anterior		
06/11/2018		6960	1.1.1.01.001	Despesas com Lanches e Refeições	143,48
06/11/2018		6961	1.1.1.01.001	Despesas com Lanches e Refeições	23,97
07/11/2018		6987	1.1.1.01.001	Despesas com Lanches e Refeições	64,08
09/11/2018		6895	1.1.1.01.001	Despesas com Lanches e Refeições	14,50
28/11/2018		7313	1.1.1.01.001	Despesas com Lanches e Refeições - Cestas	2.200,00
30/11/2018		7343	1.1.1.01.001	Despesas com Lanches e Refeições -Cesta Basica	1.416,74
30/11/2018		7438	2.1.1.02.001	Valor Ref. Desc. Vale Refeição conf. folha	0,00



RAZÃO ANALÍTICO  
HIPALA HIDROGENACAO E INGREDIENTES LT  
Período: 01/11/2018 a 30/11/2018

					<b>Totais</b>		<b>3.862,77</b>
--	--	--	--	--	---------------	--	-----------------

3.1.1.02.021 153 - Material de Escritorio							
DATA	LOTE	LANC	C/PARTIDA	HISTORICO		DEBITO	
			Saldo anterior				
12/11/2018		7070	1.1.1.01.001	Despesas c/ Mat. de Escritorio		334,50	
			<b>Totais</b>			<b>334,50</b>	

3.1.1.02.022 154 - Despesas com Veiculos							
DATA	LOTE	LANC	C/PARTIDA	HISTORICO		DEBITO	
			Saldo anterior				
01/11/2018		6911	1.1.1.01.001	Despesas com Veiculos - Licenciamento		150,00	
13/11/2018		7094	1.1.1.01.001	Despesas com Veiculos		1.646,00	
21/11/2018		7176	1.1.1.01.001	Despesas com Veiculos		110,40	
27/11/2018		7282	1.1.1.01.001	Despesas com Veiculos		250,00	
29/11/2018		6893	1.1.1.01.001	Despesas com Veiculos		17,48	
30/11/2018		6887	1.1.1.01.001	Despesas com Veiculos		300,00	
			<b>Totais</b>			<b>2.473,88</b>	

3.1.1.02.024 156 - Despesas com Cartorio							
DATA	LOTE	LANC	C/PARTIDA	HISTORICO		DEBITO	
			Saldo anterior				
09/11/2018		7020	1.1.2.01.001	Despesas c/ Cartorio		546,92	
			<b>Totais</b>			<b>546,92</b>	

3.1.1.02.025 157 - Material de Consumo							
DATA	LOTE	LANC	C/PARTIDA	HISTORICO		DEBITO	
			Saldo anterior				
30/11/2018		7408	2.1.1.01.001	Material de Consumo		19.274,27	
			<b>Totais</b>			<b>19.274,27</b>	

3.1.1.02.029 161 - Despesas com Seguros							
DATA	LOTE	LANC	C/PARTIDA	HISTORICO		DEBITO	
			Saldo anterior				
01/11/2018		7520	1.1.1.02.004	Premio de Seguro cf Apolice		426,95	
05/11/2018		6924	1.1.1.01.001	Premio de Seguro cf Apolice		1.697,97	
05/11/2018		6926	1.1.1.01.001	Premio de Seguro cf Apolice		161,49	
05/11/2018		7521	1.1.1.02.004	Premio de Seguro cf Apolice		358,40	

RAZÃO ANALÍTICO  
HIPALA HIDROGENACAO E INGREDIENTES LT  
Período: 01/11/2018 a 30/11/2018

30/11/2018	7347	1.1.1.01.001	Premio de Seguro cf Apolice	250,53
30/11/2018	7348	1.1.1.01.001	Premio de Seguro cf Apolice	305,03
30/11/2018	7522	1.1.1.02.004	Premio de Seguro cf Apolice	375,40
			<b>Totais</b>	<b>3.575,77</b>

3.1.1.02.031 266 - Energia Eletrica					
DATA	LOTE	LANC	C/PARTIDA	HISTORICO	DEBITO
			Saldo anterior		
12/11/2018		7052	1.1.1.01.001	Energia Eletrica	8.745,06
			<b>Totais</b>		<b>8.745,06</b>

3.1.2.02.002 170 - Pedágios e Taxas					
DATA	LOTE	LANC	C/PARTIDA	HISTORICO	DEBITO
			Saldo anterior		
12/11/2018		7053	1.1.1.01.001	Despes c/ Pedagios - Sem Parar	802,87
12/11/2018		7074	1.1.1.01.001	Despes c/ Pedagios, Taxas e Pesagem	171,72
30/11/2018		7350	1.1.1.01.001	Despes c/ Pedagios, Taxas e Pesagem	171,77
			<b>Totais</b>		<b>1.146,36</b>

3.1.2.03.001 172 - Fretes Pessoa Juridica					
DATA	LOTE	LANC	C/PARTIDA	HISTORICO	DEBITO
			Saldo anterior		
01/11/2018		6897	1.1.1.01.001	Despesas com Fretes	180,00
01/11/2018		6898	1.1.1.01.001	Despesas com Fretes	3.000,00
01/11/2018		6899	1.1.1.01.001	Despesas com Fretes	6.000,00
01/11/2018		6900	1.1.1.01.001	Despesas com Fretes	4.200,00
01/11/2018		6901	1.1.1.01.001	Despesas com Fretes	1.100,00
01/11/2018		6902	1.1.1.01.001	Despesas com Fretes	1.200,00
01/11/2018		6903	1.1.1.01.001	Despesas com Fretes	3.200,00
01/11/2018		6909	1.1.1.01.001	Despesas com Fretes	2.200,00
01/11/2018		6910	1.1.1.01.001	Despesas com Fretes	1.500,00
01/11/2018		6912	1.1.1.01.001	Despesas com Fretes	555,00
01/11/2018		6913	1.1.1.01.001	Despesas com Fretes	2.000,00
05/11/2018		6932	1.1.1.01.001	Despesas com Fretes	1.700,00
05/11/2018		6933	1.1.1.01.001	Despesas com Fretes	754,00
05/11/2018		6935	1.1.1.01.001	Despesas com Fretes	136,00
05/11/2018		6936	1.1.1.01.001	Despesas com Fretes	536,00
05/11/2018		6937	1.1.1.01.001	Despesas com Fretes	336,00

RAZÃO ANALÍTICO  
HIPALA HIDROGENAÇÃO E INGREDIENTES LT  
Período: 01/11/2018 a 30/11/2018

05/11/2018	6939	1.1.1.01.001	Despesas com Fretes	700,00
05/11/2018	6940	1.1.1.01.001	Despesas com Fretes	600,00
05/11/2018	6941	1.1.1.01.001	Despesas com Fretes	1.600,00
05/11/2018	6942	1.1.1.01.001	Despesas com Fretes	1.800,00
05/11/2018	6943	1.1.1.01.001	Despesas com Fretes	1.330,00
06/11/2018	6954	1.1.1.01.001	Despesas com Fretes	3.700,00
06/11/2018	6955	1.1.1.01.001	Despesas com Fretes	460,00
06/11/2018	6956	1.1.1.01.001	Despesas com Fretes	500,00
06/11/2018	6957	1.1.1.01.001	Despesas com Fretes	1.400,00
06/11/2018	6958	1.1.1.01.001	Despesas com Fretes	1.200,00
07/11/2018	6979	1.1.1.01.001	Despesas com Fretes	2.000,00
07/11/2018	6980	1.1.1.01.001	Despesas com Fretes	400,00
07/11/2018	6981	1.1.1.01.001	Despesas com Fretes	1.000,00
07/11/2018	6982	1.1.1.01.001	Despesas com Fretes	600,00
07/11/2018	6983	1.1.1.01.001	Despesas com Fretes	6.000,00
07/11/2018	6986	1.1.1.01.001	Despesas com Fretes	774,00
07/11/2018	6994	1.1.1.01.001	Despesas com Fretes	2.500,00
08/11/2018	7001	1.1.1.01.001	Despesas com Fretes	440,00
08/11/2018	7002	1.1.1.01.001	Despesas com Fretes	500,00
08/11/2018	7003	1.1.1.01.001	Despesas com Fretes	448,00
08/11/2018	7004	1.1.1.01.001	Despesas com Fretes	336,00
08/11/2018	7005	1.1.1.01.001	Despesas com Fretes	176,00
08/11/2018	7006	1.1.1.01.001	Despesas com Fretes	124,00
08/11/2018	7007	1.1.1.01.001	Despesas com Fretes	112,00
08/11/2018	7008	1.1.1.01.001	Despesas com Fretes	112,00
08/11/2018	7009	1.1.1.01.001	Despesas com Fretes	400,00
08/11/2018	7011	1.1.1.01.001	Despesas com Fretes	815,00
08/11/2018	7012	1.1.1.01.001	Despesas com Fretes	500,00
08/11/2018	7013	1.1.1.01.001	Despesas com Fretes	7.000,00
09/11/2018	7021	1.1.1.01.001	Despesas com Fretes	232,00
09/11/2018	7022	1.1.1.01.001	Despesas com Fretes	200,00
09/11/2018	7023	1.1.1.01.001	Despesas com Fretes	136,00
09/11/2018	7024	1.1.1.01.001	Despesas com Fretes	880,00
09/11/2018	7026	1.1.1.01.001	Despesas com Fretes	2.300,00
09/11/2018	7027	1.1.1.01.001	Despesas com Fretes	2.400,00
09/11/2018	7028	1.1.1.01.001	Despesas com Fretes	200,00
09/11/2018	7029	1.1.1.01.001	Despesas com Fretes	800,00
09/11/2018	7031	1.1.1.01.001	Despesas com Fretes	3.000,00

RAZÃO ANALÍTICO  
HIPALA HIDROGENAÇÃO E INGREDIENTES LT  
Período: 01/11/2018 a 30/11/2018

09/11/2018	7032	1.1.1.01.001	Despesas com Fretes	1.589,40
12/11/2018	7039	1.1.1.01.001	Despesas com Fretes	1.200,00
12/11/2018	7040	1.1.1.01.001	Despesas com Fretes	1.000,00
12/11/2018	7041	1.1.1.01.001	Despesas com Fretes	1.100,00
12/11/2018	7042	1.1.1.01.001	Despesas com Fretes	400,00
12/11/2018	7043	1.1.1.01.001	Despesas com Fretes	1.200,00
12/11/2018	7044	1.1.1.01.001	Despesas com Fretes	3.200,00
12/11/2018	7045	1.1.1.01.001	Despesas com Fretes	2.900,00
12/11/2018	7046	1.1.1.01.001	Despesas com Fretes	448,00
12/11/2018	7047	1.1.1.01.001	Despesas com Fretes	136,00
12/11/2018	7048	1.1.1.01.001	Despesas com Fretes	256,00
12/11/2018	7049	1.1.1.01.001	Despesas com Fretes	336,00
12/11/2018	7050	1.1.1.01.001	Despesas com Fretes	1.150,00
12/11/2018	7073	1.1.1.01.001	Despesas com Fretes	240,00
13/11/2018	7080	1.1.1.01.001	Despesas com Fretes	1.700,00
13/11/2018	7081	1.1.1.01.001	Despesas com Fretes	6.000,00
13/11/2018	7082	1.1.1.01.001	Despesas com Fretes	2.000,00
13/11/2018	7083	1.1.1.01.001	Despesas com Fretes	1.072,00
13/11/2018	7084	1.1.1.01.001	Despesas com Fretes	3.400,00
13/11/2018	7085	1.1.1.01.001	Despesas com Fretes	1.200,00
13/11/2018	7086	1.1.1.01.001	Despesas com Fretes	6.100,00
13/11/2018	7087	1.1.1.01.001	Despesas com Fretes	6.000,00
13/11/2018	7092	1.1.1.01.001	Despesas com Fretes	1.300,00
14/11/2018	7105	1.1.1.01.001	Despesas com Fretes	500,00
14/11/2018	7115	1.1.1.01.001	Despesas com Fretes	2.400,00
14/11/2018	7116	1.1.1.01.001	Despesas com Fretes	2.700,00
14/11/2018	7117	1.1.1.01.001	Despesas com Fretes	691,00
14/11/2018	7118	1.1.1.01.001	Despesas com Fretes	2.500,00
14/11/2018	7119	1.1.1.01.001	Despesas com Fretes	2.450,00
14/11/2018	7120	1.1.1.01.001	Despesas com Fretes	4.113,00
14/11/2018	7121	1.1.1.01.001	Despesas com Fretes	2.940,00
16/11/2018	7123	1.1.1.01.001	Despesas com Fretes	2.600,00
16/11/2018	7124	1.1.1.01.001	Despesas com Fretes	7.000,00
19/11/2018	7129	1.1.1.01.001	Despesas com Fretes	2.450,00
19/11/2018	7130	1.1.1.01.001	Despesas com Fretes	1.200,00
19/11/2018	7131	1.1.1.01.001	Despesas com Fretes	3.000,00
19/11/2018	7134	1.1.1.01.001	Despesas com Fretes	6.000,00
19/11/2018	7135	1.1.1.01.001	Despesas com Fretes	1.200,00

RAZÃO ANALÍTICO  
HIPALA HIDROGENACAO E INGREDIENTES LT  
Período: 01/11/2018 a 30/11/2018

19/11/2018	7136	1.1.1.01.001	Despesas com Fretes	2.000,00
19/11/2018	7137	1.1.1.01.001	Despesas com Fretes	806,00
19/11/2018	7144	1.1.1.01.001	Despesas com Fretes	1.200,00
21/11/2018	7165	1.1.1.01.001	Despesas com Fretes	2.900,00
21/11/2018	7166	1.1.1.01.001	Despesas com Fretes	800,00
21/11/2018	7167	1.1.1.01.001	Despesas com Fretes	352,00
21/11/2018	7168	1.1.1.01.001	Despesas com Fretes	288,00
21/11/2018	7169	1.1.1.01.001	Despesas com Fretes	400,00
21/11/2018	7170	1.1.1.01.001	Despesas com Fretes	450,00
21/11/2018	7171	1.1.1.01.001	Despesas com Fretes	480,00
21/11/2018	7184	1.1.1.01.001	Despesas com Fretes	6.600,00
21/11/2018	7187	1.1.1.01.001	Despesas com Fretes	1.800,00
21/11/2018	7190	1.1.1.01.001	Despesas com Fretes	1.400,00
21/11/2018	7191	1.1.1.01.001	Despesas com Fretes	2.200,00
21/11/2018	7192	1.1.1.01.001	Despesas com Fretes	1.100,00
21/11/2018	7193	1.1.1.01.001	Despesas com Fretes	1.600,00
21/11/2018	7194	1.1.1.01.001	Despesas com Fretes	2.500,00
22/11/2018	7195	1.1.1.01.001	Despesas com Fretes	3.900,00
22/11/2018	7196	1.1.1.01.001	Despesas com Fretes	2.400,00
22/11/2018	7197	1.1.1.01.001	Despesas com Fretes	1.700,00
22/11/2018	7198	1.1.1.01.001	Despesas com Fretes	1.500,00
22/11/2018	7201	1.1.1.01.001	Despesas com Fretes	1.700,00
22/11/2018	7202	1.1.1.01.001	Despesas com Fretes	1.800,00
22/11/2018	7203	1.1.1.01.001	Despesas com Fretes	500,00
22/11/2018	7204	1.1.1.01.001	Despesas com Fretes	555,00
22/11/2018	7205	1.1.1.01.001	Despesas com Fretes	3.000,00
23/11/2018	7211	1.1.1.01.001	Despesas com Fretes	3.900,00
23/11/2018	7212	1.1.1.01.001	Despesas com Fretes	600,00
23/11/2018	7213	1.1.1.01.001	Despesas com Fretes	320,00
23/11/2018	7214	1.1.1.01.001	Despesas com Fretes	336,00
23/11/2018	7215	1.1.1.01.001	Despesas com Fretes	336,00
23/11/2018	7216	1.1.1.01.001	Despesas com Fretes	500,00
23/11/2018	7222	1.1.1.01.001	Despesas com Fretes	1.050,00
23/11/2018	7223	1.1.1.01.001	Despesas com Fretes	440,00
23/11/2018	7224	1.1.1.01.001	Despesas com Fretes	757,00
23/11/2018	7225	1.1.1.01.001	Despesas com Fretes	2.200,00
26/11/2018	7242	1.1.1.01.001	Despesas com Fretes	2.000,00
26/11/2018	7243	1.1.1.01.001	Despesas com Fretes	500,00

RAZÃO ANALÍTICO  
HIPALA HIDROGENAÇÃO E INGREDIENTES LT  
Período: 01/11/2018 a 30/11/2018

26/11/2018	7244	1.1.1.01.001	Despesas com Fretes	3.200,00
26/11/2018	7245	1.1.1.01.001	Despesas com Fretes	1.100,00
26/11/2018	7246	1.1.1.01.001	Despesas com Fretes	1.100,00
26/11/2018	7248	1.1.1.01.001	Despesas com Fretes	3.920,00
26/11/2018	7249	1.1.1.01.001	Despesas com Fretes	3.200,00
26/11/2018	7250	1.1.1.01.001	Despesas com Fretes	1.500,00
26/11/2018	7251	1.1.1.01.001	Despesas com Fretes	1.000,00
26/11/2018	7252	1.1.1.01.001	Despesas com Fretes	2.900,00
26/11/2018	7253	1.1.1.01.001	Despesas com Fretes	336,00
26/11/2018	7254	1.1.1.01.001	Despesas com Fretes	544,00
26/11/2018	7255	1.1.1.01.001	Despesas com Fretes	120,00
26/11/2018	7263	1.1.1.01.001	Despesas com Fretes	2.400,00
27/11/2018	7275	1.1.1.01.001	Despesas com Fretes	1.100,00
27/11/2018	7276	1.1.1.01.001	Despesas com Fretes	1.600,00
27/11/2018	7278	1.1.1.01.001	Despesas com Fretes	6.600,00
27/11/2018	7279	1.1.1.01.001	Despesas com Fretes	2.700,00
27/11/2018	7280	1.1.1.01.001	Despesas com Fretes	1.440,00
27/11/2018	7283	1.1.1.01.001	Despesas com Fretes	4.388,00
27/11/2018	7284	1.1.1.01.001	Despesas com Fretes	3.000,00
27/11/2018	7285	1.1.1.01.001	Despesas com Fretes	3.000,00
28/11/2018	7293	1.1.1.01.001	Despesas com Fretes	1.200,00
28/11/2018	7294	1.1.1.01.001	Despesas com Fretes	1.700,00
28/11/2018	7295	1.1.1.01.001	Despesas com Fretes	2.900,00
28/11/2018	7296	1.1.1.01.001	Despesas com Fretes	2.000,00
28/11/2018	7297	1.1.1.01.001	Despesas com Fretes	1.200,00
28/11/2018	7298	1.1.1.01.001	Despesas com Fretes	600,00
28/11/2018	7299	1.1.1.01.001	Despesas com Fretes	1.500,00
28/11/2018	7300	1.1.1.01.001	Despesas com Fretes	717,00
28/11/2018	7301	1.1.1.01.001	Despesas com Fretes	1.300,00
28/11/2018	7302	1.1.1.01.001	Despesas com Fretes	2.500,00
28/11/2018	7303	1.1.1.01.001	Despesas com Fretes	2.400,00
28/11/2018	7304	1.1.1.01.001	Despesas com Fretes	500,00
28/11/2018	7305	1.1.1.01.001	Despesas com Fretes	1.700,00
29/11/2018	7327	1.1.1.01.001	Despesas com Fretes	1.100,00
29/11/2018	7328	1.1.1.01.001	Despesas com Fretes	1.200,00
29/11/2018	7329	1.1.1.01.001	Despesas com Fretes	2.500,00
29/11/2018	7330	1.1.1.01.001	Despesas com Fretes	912,00
29/11/2018	7331	1.1.1.01.001	Despesas com Fretes	1.300,00

RAZÃO ANALÍTICO  
HIPALA HIDROGENACAO E INGREDIENTES LT  
Período: 01/11/2018 a 30/11/2018

DATA	LOTE	LANC	C/PARTIDA	HISTORICO	DEBITO
29/11/2018		7332	1.1.1.01.001	Despesas com Fretes	1.000,00
29/11/2018		7333	1.1.1.01.001	Despesas com Fretes	1.000,00
29/11/2018		7334	1.1.1.01.001	Despesas com Fretes	2.500,00
29/11/2018		7335	1.1.1.01.001	Despesas com Fretes	2.920,00
29/11/2018		7336	1.1.1.01.001	Despesas com Fretes	1.400,00
30/11/2018		7341	1.1.1.01.001	Despesas com Fretes	1.350,00
30/11/2018		7358	1.1.1.01.001	Despesas com Fretes	757,00
30/11/2018		7359	1.1.1.01.001	Despesas com Fretes	1.600,00
30/11/2018		7361	1.1.1.01.001	Despesas com Fretes	2.500,00
30/11/2018		7362	1.1.1.01.001	Despesas com Fretes	1.300,00
30/11/2018		7363	1.1.1.01.001	Despesas com Fretes	400,00
30/11/2018		7364	1.1.1.01.001	Despesas com Fretes	860,00
30/11/2018		7365	1.1.1.01.001	Despesas com Fretes	600,00
30/11/2018		7366	1.1.1.01.001	Despesas com Fretes	5.300,00
30/11/2018		7367	1.1.1.01.001	Despesas com Fretes	2.000,00
30/11/2018		7368	1.1.1.01.001	Despesas com Fretes	2.900,00
30/11/2018		7369	1.1.1.01.001	Despesas com Fretes	1.000,00
				<b>Totais</b>	<b>320.577,40</b>

**3.1.3.01.002 178 - Taxa de Licença Municipal**

DATA	LOTE	LANC	C/PARTIDA	HISTORICO	DEBITO
			Saldo anterior		
19/11/2018		7156	1.1.1.01.001	Pagto Tx de Licença Municipal	491,11
19/11/2018		7157	1.1.1.01.001	Pagto Tx de Licença Municipal	100,09
				<b>Totais</b>	<b>591,20</b>

**3.1.3.01.003 179 - IPTU**

DATA	LOTE	LANC	C/PARTIDA	HISTORICO	DEBITO
			Saldo anterior		
22/11/2018		7210	1.1.1.01.001	Pagto IPTU /2018 - Párc. 11/12	1.179,39
				<b>Totais</b>	<b>1.179,39</b>

**3.1.3.01.009 273 - Despesas Sindicais Diversas**

DATA	LOTE	LANC	C/PARTIDA	HISTORICO	DEBITO
			Saldo anterior		
12/11/2018		7066	1.1.1.01.001	Contribuição Associativa de Outubro/2018	359,55
				<b>Totais</b>	<b>359,55</b>

3.1.4.01.003 188 - Rendimento de Aplicações Financeiras					
DATA	LOTE	LANC	C/PARTIDA	HISTORICO	DEBITO
			Saldo anterior		
30/11/2018		7523	1.1.1.03.004	Rendimentos Aplicações Financeiras	0,00
			<b>Totais</b>		<b>0,00</b>

3.1.4.02.002 191 - Despesas Bancarias					
DATA	LOTE	LANC	C/PARTIDA	HISTORICO	DEBITO
			Saldo anterior		
05/11/2018		7463	1.1.1.02.009	Despesas Bancarias	64,75
26/11/2018		7464	1.1.1.02.009	Despesas Bancarias	15,05
29/11/2018		7465	1.1.1.02.009	Despesas Bancarias	120,70
30/11/2018		7519	1.1.1.02.004	Despesas Bancarias conf. extrato bancario do mes	948,60
			<b>Totais</b>		<b>1.149,10</b>

3.1.4.02.004 193 - Despesas com Financiamento					
DATA	LOTE	LANC	C/PARTIDA	HISTORICO	DEBITO
			Saldo anterior		
01/11/2018		6896	1.1.2.01.001	Despesas c/ Operação de Desconto	2.257,70
05/11/2018		6922	1.1.2.01.001	Despesas c/ Operação de Desconto	1.105,31
06/11/2018		6949	1.1.2.01.001	Despesas c/ Operação de Desconto	1.750,31
07/11/2018		6975	1.1.2.01.001	Despesas c/ Operação de Desconto	852,15
08/11/2018		6999	1.1.2.01.001	Despesas c/ Operação de Desconto	1.827,75
09/11/2018		7019	1.1.2.01.001	Despesas c/ Operação de Desconto	1.562,86
12/11/2018		7051	1.1.2.01.001	Despesas c/ Operação de Desconto	1.164,15
13/11/2018		7076	1.1.2.01.001	Despesas c/ Operação de Desconto	900,68
14/11/2018		7096	1.1.2.01.001	Despesas c/ Operação de Desconto	776,07
14/11/2018		7097	1.1.2.01.001	Despesas c/ Operação de Desconto	1.531,76
19/11/2018		7127	1.1.2.01.001	Despesas c/ Operação de Desconto	1.466,70
19/11/2018		7128	1.1.2.01.001	Despesas c/ Operação de Desconto	827,43
21/11/2018		7163	1.1.2.01.001	Despesas c/ Operação de Desconto	5.744,30
23/11/2018		7206	1.1.2.01.001	Despesas c/ Operação de Desconto	1.870,45
26/11/2018		7232	1.1.2.01.001	Despesas c/ Operação de Desconto	1.405,80
26/11/2018		7233	1.1.2.01.001	Despesas c/ Operação de Desconto	1.176,67
27/11/2018		7264	1.1.2.01.001	Despesas c/ Operação de Desconto	711,37
28/11/2018		7290	1.1.2.01.001	Despesas c/ Operação de Desconto	926,02
29/11/2018		7315	1.1.2.01.001	Despesas c/ Operação de Desconto	3.376,45
30/11/2018		7340	1.1.2.01.001	Despesas c/ Operação de Desconto	1.835,70



RAZÃO ANALÍTICO  
HIPALA HIDROGENACAO E INGREDIENTES LT  
Período: 01/11/2018 a 30/11/2018

					<b>Totais</b>		<b>33.069,63</b>
--	--	--	--	--	---------------	--	------------------

3.1.4.03.001 194 - Provisão de Ferias							
DATA	LOTE	LANC	C/PARTIDA	HISTORICO		DEBITO	
			Saldo anterior				
30/11/2018		7442	2.1.2.01.001	Provisão de Férias Atual		46.446,32	
			<b>Totais</b>			<b>46.446,32</b>	

3.1.4.03.002 195 - Provisão de 13º Salario							
DATA	LOTE	LANC	C/PARTIDA	HISTORICO		DEBITO	
			Saldo anterior				
30/11/2018		7443	2.1.2.01.002	Provisão de 13 Salario Atual		34.527,49	
			<b>Totais</b>			<b>34.527,49</b>	

3.1.4.03.003 196 - Provisão P/ Encargos Sociais							
DATA	LOTE	LANC	C/PARTIDA	HISTORICO		DEBITO	
			Saldo anterior				
30/11/2018		7444	2.1.2.01.003	Provisão de Encargos s/ Férias e 13 Salario Atual		28.745,70	
			<b>Totais</b>			<b>28.745,70</b>	

3.1.4.03.004 197 - Reversao das Provisões Existentes							
DATA	LOTE	LANC	C/PARTIDA	HISTORICO		DEBITO	
			Saldo anterior				
01/11/2018		7445	2.1.2.01.001	Reversão de Provisão de Férias Anterior		0,00	
01/11/2018		7446	2.1.2.01.002	Reversão de Provisão de 13 Salario Anterior		0,00	
01/11/2018		7447	2.1.2.01.003	Reversão de Provisão de Encargos s/ Férias e 13 Salario Anterior		0,00	
			<b>Totais</b>			<b>0,00</b>	

3.2.2.02.005 302 - Jrs e Atualizações							
DATA	LOTE	LANC	C/PARTIDA	HISTORICO		DEBITO	
			Saldo anterior				
19/11/2018		7143	2.1.1.01.001	Juros e Multas s/ NF 295		45,86	
26/11/2018		7235	2.1.1.01.001	Juros e Multas s/ NF 2426/03		42,24	
29/11/2018		7324	2.1.1.01.001	Juros e Multas s/ NF 2440		67,94	
			<b>Totais</b>			<b>156,04</b>	

3.6.1.01.001 215 - Contribuição Social do Exercício							
DATA	LOTE	LANC	C/PARTIDA	HISTORICO		DEBITO	

RAZÃO ANALÍTICO  
HIPALA HIDROGENACAO E INGREDIENTES LT  
Período: 01/11/2018 a 30/11/2018

	Saldo anterior		
30/11/2018	6876	2.1.1.03.002	Provisão da Contrib. Social ref. 4º Trimestre de 2018
			<b>Totais</b>
			11.770,32
			<b>11.770,32</b>

3.6.2.01.001 216 - Imposto de Renda do Exercício					
DATA	LOTE	LANC	C/PARTIDA	HISTORICO	DEBITO
				Saldo anterior	
30/11/2018		6875	2.1.1.03.001	Provisão do IRPJ ref. 4º Trimestre de 2018	28.695,33
				<b>Totais</b>	<b>28.695,33</b>

4.1.1.01.001 217 - Venda de Produtos					
DATA	LOTE	LANC	C/PARTIDA	HISTORICO	DEBITO
				Saldo anterior	
30/11/2018		7413	1.1.2.01.001	Venda de Produtos Conforme RSM	0,00
				<b>Totais</b>	<b>0,00</b>

4.1.2.01.001 223 - ICMS					
DATA	LOTE	LANC	C/PARTIDA	HISTORICO	DEBITO
				Saldo anterior	
30/11/2018		7420	2.1.1.03.005	Icms S/ Vendas	127.125,53
				<b>Totais</b>	<b>127.125,53</b>

4.1.2.01.006 228 - Devolução de Venda					
DATA	LOTE	LANC	C/PARTIDA	HISTORICO	DEBITO
				Saldo anterior	
30/11/2018		7406	1.1.2.01.001	Devolução Recebidas cf REM	312.145,40
				<b>Totais</b>	<b>312.145,40</b>

4.1.2.01.008 294 - Pis Não Cumulativo s/Vendas					
DATA	LOTE	LANC	C/PARTIDA	HISTORICO	DEBITO
				Saldo anterior	
30/11/2018		7414	2.1.1.03.008	Pis não Cumulativo s/ Vendas	47.950,09
				<b>Totais</b>	<b>47.950,09</b>

4.1.2.01.009 295 - Cofins Não Cumulativo s/Vendas					
DATA	LOTE	LANC	C/PARTIDA	HISTORICO	DEBITO
				Saldo anterior	
30/11/2018		7417	2.1.1.03.009	Cofins nao Cumul S/Vendas / Serviços	220.861,01

RAZÃO ANALÍTICO  
HIPALA HIDROGENACAO E INGREDIENTES LT  
Período: 01/11/2018 a 30/11/2018

			<b>Totais</b>		<b>220.861,01</b>
--	--	--	---------------	--	-------------------

**5.1.1.01.001 232 - Materia Prima**

DATA	LOTE	LANC	C/PARTIDA	HISTORICO	DEBITO
			Saldo anterior		
30/11/2018		7405	2.1.1.01.001	Compras de Insumos cf REM	1.700.725,87
			<b>Totais</b>		<b>1.700.725,87</b>

**5.1.1.01.006 237 - Credito de ICMS**

DATA	LOTE	LANC	C/PARTIDA	HISTORICO	DEBITO
			Saldo anterior		
30/11/2018		7421	1.1.2.07.001	Icms S/ Compras	0,00
			<b>Totais</b>		<b>0,00</b>

**5.1.1.01.010 241 - Estoque Inicial de Prod. Acabados**

DATA	LOTE	LANC	C/PARTIDA	HISTORICO	DEBITO
			Saldo anterior		
01/11/2018		7448	1.1.2.04.002	Estoque Inicial de 01/11/2018	562.330,70
			<b>Totais</b>		<b>562.330,70</b>

**5.1.1.01.014 245 - Estoque Final de Prod. Acabados**

DATA	LOTE	LANC	C/PARTIDA	HISTORICO	DEBITO
			Saldo anterior		
30/11/2018		7449	1.1.2.04.002	Estoque Final de 30/11/2018	0,00
			<b>Totais</b>		<b>0,00</b>

**5.1.1.01.016 296 - Credito de Pis S/Compras**

DATA	LOTE	LANC	C/PARTIDA	HISTORICO	DEBITO
			Saldo anterior		
30/11/2018		7415	1.1.2.07.006	Pis Nao Cumulativo S/Compras	0,00
			<b>Totais</b>		<b>0,00</b>

**5.1.1.01.017 297 - Credito de Cofins S/Compras**

DATA	LOTE	LANC	C/PARTIDA	HISTORICO	DEBITO
			Saldo anterior		
30/11/2018		7418	1.1.2.07.007	Cofins não Cumulativa s/ Compras	0,00
			<b>Totais</b>		<b>0,00</b>

RAZÃO ANALÍTICO  
 HIPALA HIDROGENACAO E INGREDIENTES LT  
 Período: 01/11/2018 a 30/11/2018

5.1.1.02.001 247 - Depreciação de Maquinas e Equipamentos					
DATA	LOTE	LANC	C/PARTIDA	HISTORICO	DEBITO
30/11/2018	11	7525	1.3.2.01.099	Saldo anterior	
				Depreciação do período : 11/2018	3.033,20
				<b>Totais</b>	<b>3.033,20</b>

5.1.1.02.002 248 - Depreciação de Veiculos					
DATA	LOTE	LANC	C/PARTIDA	HISTORICO	DEBITO
30/11/2018	11	7526	1.3.2.01.099	Saldo anterior	
				Depreciação do período : 11/2018	1.962,78
				<b>Totais</b>	<b>1.962,78</b>

5.1.1.02.003 249 - Depreciação de Instalações					
DATA	LOTE	LANC	C/PARTIDA	HISTORICO	DEBITO
30/11/2018	11	7527	1.3.2.01.099	Saldo anterior	
				Depreciação do período : 11/2018	16,65
				<b>Totais</b>	<b>16,65</b>

5.1.1.02.008 254 - Depreciação de Computadores e Acessorios					
DATA	LOTE	LANC	C/PARTIDA	HISTORICO	DEBITO
30/11/2018	11	7524	1.3.2.01.099	Saldo anterior	
				Depreciação do período : 11/2018	103,22
				<b>Totais</b>	<b>103,22</b>

RAZÃO ANALÍTICO  
HIPALA HIDROGENACAO E INGREDIENTES LT  
Período: 01/11/2018 a 30/11/2018

CREDITO	SALDO
	5.757,71
180,00	5.577,71
3.000,00	2.577,71
6.000,00	-3.422,29
4.200,00	-7.622,29
1.100,00	-8.722,29
1.200,00	-9.922,29
3.200,00	-13.122,29
6.520,00	-19.642,29
3.571,05	-23.213,34
500,00	-23.713,34
12.384,10	-36.097,44
9.385,00	-45.482,44
2.200,00	-47.682,44
1.500,00	-49.182,44
150,00	-49.332,44
555,00	-49.887,44
2.000,00	-51.887,44
48.275,00	-100.162,44
5.670,00	-105.832,44
4.872,00	-110.704,44
1.480,67	-112.185,11
14.806,70	-126.991,81
487,20	-127.479,01
1.778,61	-129.257,62
189,26	-129.446,88
0,00	-2.604,73
0,00	29.289,53
28.322,00	967,53
985,28	-17,75
1.697,97	-1.715,72
1.145,40	-2.861,12
161,49	-3.022,61
3.900,00	-6.922,61
239,71	-7.162,32
527,26	-7.689,58

RAZÃO ANALÍTICO  
HIPALA HIDROGENAÇÃO E INGREDIENTES LT

Período: 01/11/2018 a 30/11/2018

1.500,00	-9.189,58
640,00	-9.829,58
1.700,00	-11.529,58
754,00	-12.283,58
120,00	-12.403,58
136,00	-12.539,58
536,00	-13.075,58
336,00	-13.411,58
3,50	-13.415,08
700,00	-14.115,08
600,00	-14.715,08
1.600,00	-16.315,08
1.800,00	-18.115,08
1.330,00	-19.445,08
3.873,00	-23.318,08
12.148,47	-35.466,55
20.360,00	-55.826,55
6.000,00	-61.826,55
7.581,60	-69.408,15
4.349,36	-73.757,51
4.349,36	-78.106,87
3.873,00	-81.979,87
0,00	-88.881,41
0,00	-94.773,56
0,00	-104.57,71
52,30	-104.05,41
1.220,00	-9.185,41
5.309,87	3.875,54
3.088,89	786,65
55.892,00	-55.105,35
3.700,00	-58.805,35
460,00	-59.265,35
500,00	-59.765,35
1.400,00	-61.165,35
1.200,00	-62.365,35
250,00	-62.615,35
143,48	-62.758,83
23,97	-62.782,80

RAZÃO ANALÍTICO  
HIPALA HIDROGENACAO E INGREDIENTES LT

Período: 01/11/2018 a 30/11/2018

225,39	-63.008,19
119,71	-63.127,90
25.408,00	-88.535,90
1.000,00	-89.535,90
3.940,00	-93.475,90
16.296,60	-109.772,50
12.148,47	-121.920,97
6.520,00	-128.440,97
15.715,00	-144.155,97
6.595,00	-150.750,97
6.000,00	-156.750,97
9.198,00	-165.948,97
1.242,36	-167.191,33
3.940,00	-171.131,33
0,00	-67.448,57
0,00	-14.871,80
0,00	12.315,85
1.855,81	10.460,04
244,25	10.215,79
2.000,00	8.215,79
400,00	7.815,79
1.000,00	6.815,79
600,00	6.215,79
6.000,00	215,79
1.256,03	-1.040,24
300,00	-1.340,24
774,00	-2.114,24
64,08	-2.178,32
3.287,00	-5.465,32
3.874,00	-9.339,32
16.296,60	-25.635,92
11.520,00	-37.155,92
15.715,00	-52.870,92
18.990,00	-71.860,92
2.500,00	-74.360,92
4.686,00	-79.046,92
1.125,00	-80.171,92
317,75	-80.489,67

RAZÃO ANALÍTICO  
HIPALA HIDROGENACAO E INGREDIENTES LT

Período: 01/11/2018 a 30/11/2018

3.874,00	-84.363,67
0,00	-80.489,67
0,00	-30.989,13
4.224,39	-35.213,52
0,00	1.202,12
50,40	1.151,72
4.500,00	-3.348,28
440,00	-3.788,28
500,00	-4.288,28
448,00	-4.736,28
336,00	-5.072,28
176,00	-5.248,28
124,00	-5.372,28
112,00	-5.484,28
112,00	-5.596,28
400,00	-5.996,28
1.000,00	-6.996,28
815,00	-7.811,28
500,00	-8.311,28
7.000,00	-15.311,28
15.218,23	-30.529,51
7.816,00	-38.345,51
157,50	-38.503,01
5.670,00	-44.173,01
176,00	-44.349,01
32.500,00	-76.849,01
3.874,00	-80.723,01
0,00	41.629,21
14,50	41.614,71
232,00	41.382,71
200,00	41.182,71
136,00	41.046,71
880,00	40.166,71
15.232,00	24.934,71
2.300,00	22.634,71
2.400,00	20.234,71
200,00	20.034,71
800,00	19.234,71



RAZÃO ANALÍTICO  
HIPALA HIDROGENACAO E INGREDIENTES LT

Período: 01/11/2018 a 30/11/2018

3.080,42	16.154,29
3.000,00	13.154,29
1.589,40	11.564,89
3.874,00	7.690,89
0,00	37.151,31
1.000,00	36.151,31
15.924,00	20.227,31
15.218,24	5.009,07
7.816,00	-2.806,93
15.232,00	-18.038,93
1.200,00	-19.238,93
1.000,00	-20.238,93
1.100,00	-21.338,93
400,00	-21.738,93
1.200,00	-22.938,93
3.200,00	-26.138,93
2.900,00	-29.038,93
448,00	-29.486,93
136,00	-29.622,93
256,00	-29.878,93
336,00	-30.214,93
1.150,00	-31.364,93
8.745,06	-40.109,99
802,87	-40.912,86
350,00	-41.262,86
360,00	-41.622,86
999,00	-42.621,86
630,64	-43.252,50
498,48	-43.750,98
498,48	-44.249,46
497,46	-44.746,92
497,46	-45.244,38
459,82	-45.704,20
50,62	-45.754,82
675,74	-46.430,56
616,68	-47.047,24
359,55	-47.406,79
690,56	-48.097,35

RAZÃO ANALÍTICO  
HIPALA HIDROGENAÇÃO E INGREDIENTES LT

Período: 01/11/2018 a 30/11/2018

864,54	-48.961,89
17,00	-48.978,89
334,50	-49.313,39
39,90	-49.353,29
527,25	-49.880,54
240,00	-50.120,54
171,72	-50.292,26
0,00	-38.671,26
0,00	-14.563,95
0,00	5.474,34
250,08	5.224,26
9.504,00	-4.279,74
11.580,00	-15.859,74
5.670,00	-21.529,74
1.700,00	-23.229,74
6.000,00	-29.229,74
2.000,00	-31.229,74
1.072,00	-32.301,74
3.400,00	-35.701,74
1.200,00	-36.901,74
6.100,00	-43.001,74
6.000,00	-49.001,74
4.394,00	-53.395,74
2.895,00	-56.290,74
1.300,00	-57.590,74
22.608,00	-80.198,74
1.646,00	-81.844,74
15.577,50	-97.422,24
0,00	38.824,62
1.970,00	36.854,62
2.000,00	34.854,62
660,00	34.194,62
120,00	34.074,62
1.125,00	32.949,62
2.112,50	30.837,12
500,00	30.337,12
4.030,16	26.306,96
3.169,89	23.137,07

RAZÃO ANALÍTICO  
HIPALA HIDROGENAÇÃO E INGREDIENTES LT  
Período: 01/11/2018 a 30/11/2018

50,45	23.086,62
240,44	22.846,18
7.581,62	15.264,56
5.670,00	9.594,56
32.425,00	-22.830,44
15.218,23	-38.048,67
2.400,00	-40.448,67
2.700,00	-43.148,67
691,00	-43.839,67
2.500,00	-46.339,67
2.450,00	-48.789,67
4.113,00	-52.902,67
2.940,00	-55.842,67
0,00	33.512,60
285,60	33.227,00
31.775,00	1.452,00
2.600,00	-1.148,00
7.000,00	-8.148,00
3.177,50	-11.325,50
0,00	33.777,00
2.450,00	31.327,00
1.200,00	30.127,00
3.000,00	27.127,00
350,00	26.777,00
22.928,00	3.849,00
6.000,00	-2.151,00
1.200,00	-3.351,00
2.000,00	-5.351,00
806,00	-6.157,00
15.841,03	-21.998,03
120,00	-22.118,03
100,00	-22.218,03
3.069,00	-25.287,03
2.195,86	-27.482,89
1.200,00	-28.682,89
901,28	-29.584,17
55,02	-29.639,19
11,69	-29.650,88

RAZÃO ANALÍTICO  
HIPALA HIDROGENACAO E INGREDIENTES LT

Período: 01/11/2018 a 30/11/2018

40,26	-29.691,14
471,67	-30.162,81
300,00	-30.462,81
930,00	-31.392,81
74,12	-31.466,93
5.670,00	-37.136,93
632,71	-37.769,64
5.416,74	-43.186,38
491,11	-43.677,49
100,09	-43.777,58
30.690,00	-74.467,58
1.000,00	-75.467,58
14.437,50	-89.905,08
15.760,80	-105.665,88
3.031,00	-108.696,88
3.031,00	-111.727,88
0,00	-108.696,88
0,00	15.778,70
28.544,00	-12.765,30
2.900,00	-15.665,30
800,00	-16.465,30
352,00	-16.817,30
288,00	-17.105,30
400,00	-17.505,30
450,00	-17.955,30
480,00	-18.435,30
2.672,00	-21.107,30
4.200,00	-25.307,30
53,00	-25.360,30
28.431,00	-53.791,30
110,40	-53.901,70
3.355,20	-57.256,90
1.033,97	-58.290,87
2.146,63	-60.437,50
3.039,75	-63.477,25
1.220,00	-64.697,25
5.670,00	-70.367,25
1.970,00	-72.337,25

RAZÃO ANALÍTICO  
HIPALA HIDROGENAÇÃO E INGREDIENTES LT

Período: 01/11/2018 a 30/11/2018

6.600,00	-78.937,25
1.800,00	-80.737,25
1.125,00	-81.862,25
7.780,43	-89.642,68
1.400,00	-91.042,68
2.200,00	-93.242,68
1.100,00	-94.342,68
1.600,00	-95.942,68
2.500,00	-98.442,68
12.416,62	-110.859,30
0,00	-5.475,47
0,00	10.567,07
52,30	10.514,77
12,00	10.502,77
3.900,00	6.602,77
2.400,00	4.202,77
1.700,00	2.502,77
1.500,00	1.002,77
244,25	758,52
7.581,62	-6.823,10
1.700,00	-8.523,10
1.800,00	-10.323,10
500,00	-10.823,10
555,00	-11.378,10
3.000,00	-14.378,10
5.670,00	-20.048,10
320,50	-20.368,60
1.179,39	-21.547,99
50,00	-21.597,99
0,00	1.108,17
72,00	1.036,17
1.337,50	-301,33
3.900,00	-4.201,33
600,00	-4.801,33
320,00	-5.121,33
336,00	-5.457,33
336,00	-5.793,33
500,00	-6.293,33

RAZÃO ANALÍTICO  
HIPALA HIDROGENAÇÃO E INGREDIENTES LT

Período: 01/11/2018 a 30/11/2018

11.152,50	-17.445,83
2.229,73	-19.675,56
12.411,00	-32.086,56
1.332,00	-33.418,56
300,00	-33.718,56
1.050,00	-34.768,56
440,00	-35.208,56
757,00	-35.965,56
2.200,00	-38.165,56
14.437,50	-52.603,06
4.686,00	-57.289,06
15.841,04	-73.130,10
4.920,00	-78.050,10
2.679,00	-80.729,10
48.000,00	-128.729,10
0,00	-10.419,11
0,00	1.435,12
2.154,74	-719,62
4.607,68	-5.327,30
88,98	-5.416,28
325,07	-5.741,35
5.670,00	-11.411,35
625,86	-12.037,21
6.066,60	-18.103,81
2.000,00	-20.103,81
500,00	-20.603,81
3.200,00	-23.803,81
1.100,00	-24.903,81
1.100,00	-26.003,81
120,00	-26.123,81
3.920,00	-30.043,81
3.200,00	-33.243,81
1.500,00	-34.743,81
1.000,00	-35.743,81
2.900,00	-38.643,81
336,00	-38.979,81
544,00	-39.523,81
120,00	-39.643,81

RAZÃO ANALÍTICO  
HIPALA HIDROGENACAO E INGREDIENTES LT

Período: 01/11/2018 a 30/11/2018

11.152,50	-50.796,31
350,00	-51.146,31
5.543,41	-56.689,72
3.895,00	-60.584,72
1.000,00	-61.584,72
15.841,04	-77.425,76
22.850,00	-100.275,76
2.400,00	-102.675,76
3.895,00	-106.570,76
0,00	31.163,16
34,10	31.129,06
30.774,00	355,06
766,00	-410,94
46,12	-457,06
30,26	-487,32
28,44	-515,76
25,25	-541,01
25,25	-566,26
25,25	-591,51
17,90	-609,41
17,90	-627,31
1.100,00	-1.727,31
1.600,00	-3.327,31
4.500,00	-7.827,31
6.600,00	-14.427,31
2.700,00	-17.127,31
1.440,00	-18.567,31
6.535,00	-25.102,31
250,00	-25.352,31
4.388,00	-29.740,31
3.000,00	-32.740,31
3.000,00	-35.740,31
17.025,00	-52.765,31
8.990,00	-61.755,31
8.990,00	-70.745,31
12.208,00	-82.953,31
0,00	-79.059,31
0,00	34.210,06

RAZÃO ANALÍTICO  
HIPALA HIDROGENAÇÃO E INGREDIENTES LT

Período: 01/11/2018 a 30/11/2018

30.618,00	3.592,06
3.061,80	530,26
1.200,00	-669,74
1.700,00	-2.369,74
2.900,00	-5.269,74
2.000,00	-7.269,74
1.200,00	-8.469,74
600,00	-9.069,74
1.500,00	-10.569,74
717,00	-11.286,74
1.300,00	-12.586,74
2.500,00	-15.086,74
2.400,00	-17.486,74
500,00	-17.986,74
1.700,00	-19.686,74
13.824,00	-33.510,74
8.358,00	-41.868,74
13.905,00	-55.773,74
12.208,00	-67.981,74
3.303,35	-71.285,09
764,95	-72.050,04
8.505,00	-80.555,04
2.200,00	-82.755,04
1.125,00	-83.880,04
0,00	-29.983,24
0,00	4.676,08
17,48	4.658,60
10.927,50	-6.268,90
4.920,00	-11.188,90
6.000,00	-17.188,90
13.905,00	-31.093,90
3.496,94	-34.590,84
2.679,00	-37.269,84
2.979,94	-40.249,78
24.140,00	-64.389,78
619,78	-65.009,56
1.100,00	-66.109,56
1.200,00	-67.309,56



RAZÃO ANALÍTICO  
HIPALA HIDROGENAÇÃO E INGREDIENTES LT

Período: 01/11/2018 a 30/11/2018

2.500,00	-69.809,56
912,00	-70.721,56
1.300,00	-72.021,56
1.000,00	-73.021,56
1.000,00	-74.021,56
2.500,00	-76.521,56
2.920,00	-79.441,56
1.400,00	-80.841,56
13.680,00	-94.521,56
15.040,00	-109.561,56
3.894,00	-113.455,56
10.926,00	-124.381,56
0,00	-120.487,56
0,00	-21.104,40
0,00	8.402,35
300,00	8.102,35
1.350,00	6.752,35
460,00	6.292,35
1.416,74	4.875,61
500,00	4.375,61
95,00	4.280,61
2.112,50	2.168,11
250,53	1.917,58
305,03	1.612,55
5.670,00	-4.057,45
171,77	-4.229,22
1.086,50	-5.315,72
4.851,50	-10.167,22
3.668,00	-13.835,22
13.680,00	-27.515,22
12.312,00	-39.827,22
4.350,00	-44.177,22
10.927,50	-55.104,72
757,00	-55.861,72
1.600,00	-57.461,72
7.581,60	-65.043,32
2.500,00	-67.543,32
1.300,00	-68.843,32

RAZÃO ANALÍTICO  
HIPALA HIDROGENAÇÃO E INGREDIENTES LT  
Período: 01/11/2018 a 30/11/2018

400,00	-69.243,32
860,00	-70.103,32
600,00	-70.703,32
5.300,00	-76.003,32
2.000,00	-78.003,32
2.900,00	-80.903,32
1.000,00	-81.903,32
20.492,00	-102.395,32
5.102,00	-107.497,32
0,00	-103.602,82
0,00	-39.503,83
0,00	5.215,81
<b>1.993.990,90</b>	

CREDITO	SALDO
	<b>932,00</b>
126.842,15	-125.910,15
0,00	-3.767,85
0,00	482,70
426,95	55,75
23.098,46	-23.042,71
0,00	461,18
0,00	815,65
358,40	457,25
103.682,76	-103.225,51
0,00	56,18
0,00	128,25
49.500,54	-49.372,29
0,00	175,56
122.352,22	-122.176,66
0,00	-425,78
0,00	204,37
29.460,42	-29.256,05
0,00	-265,83
0,00	237,49
24.107,31	-23.869,82
0,00	2.366,03

RAZÃO ANALÍTICO	
HIPALA HIDROGENAÇÃO E INGREDIENTES LT	
Período: 01/11/2018 a 30/11/2018	
1.328,54	1.037,49
136.246,86	-135.209,37
0,00	83,64
0,00	339,11
89.355,27	-89.016,16
0,00	2.001,51
137,15	1.864,36
45.102,50	-43.238,14
0,00	761,86
367,00	394,86
124.475,58	-124.080,72
0,00	-474,85
0,00	435,48
0,00	504,98
105.383,83	-104.878,85
0,00	2.374,45
1.869,47	504,98
0,00	554,98
0,00	649,48
118.309,99	-117.660,51
0,00	683,04
137.733,92	-137.050,88
0,00	666,65
113.269,37	-112.602,72
0,00	737,78
53.896,80	-53.159,02
0,00	1.444,96
725,98	718,98
99.383,16	-98.664,18
0,00	3.197,37
1.339,64	1.857,73
64.098,99	-62.241,26
0,00	-651,96
0,00	1.374,00
948,60	425,40
375,40	50,00
<b>1.574.177,26</b>	

RAZÃO ANALÍTICO  
HIPALA HIDROGENACAO E INGREDIENTES LT  
Período: 01/11/2018 a 30/11/2018

CREDITO	SALDO
	<b>13,80</b>
0,00	3.886,80
64,75	3.822,05
0,00	7.762,05
0,00	11.636,05
3.874,00	7.762,05
0,00	11.636,05
11.621,00	15,05
0,00	3.046,05
3.031,00	15,05
0,00	3.910,05
15,05	3.895,00
3.894,00	1,00
0,00	10.927,00
3.894,00	7.033,00
120,70	6.912,30
3.894,50	3.017,80
<b>30.409,00</b>	

CREDITO	SALDO
	<b>5.845,69</b>
4.250,55	1.595,14
354,47	1.240,67
72,07	1.168,60
630,15	538,45
503,32	35,13
0,00	1.363,67
255,47	1.108,20
0,00	1.245,35
0,00	1.612,35
910,33	702,02
69,50	632,52
0,00	2.501,99
94,50	2.407,49
0,00	3.133,47

RAZÃO ANALÍTICO  
HIPALA HIDROGENACAO E INGREDIENTES LT

Período: 01/11/2018 a 30/11/2018

0,00	4.473,11
2.025,96	2.447,15
0,00	2.447,40
<b>9.166,32</b>	

CREDITO	SALDO
	<b>4.577.364,78</b>
26.499,00	4.550.865,78
24.260,34	4.526.605,44
2.257,70	4.524.347,74
122.142,30	4.402.205,44
31.894,26	4.370.311,18
1.105,31	4.369.205,87
23.503,89	4.345.701,98
24.107,85	4.321.594,13
45.231,27	4.276.362,86
1.671,44	4.274.691,42
23.464,16	4.251.227,26
1.750,31	4.249.476,95
103.281,69	4.146.195,26
52.576,77	4.093.618,49
27.187,65	4.066.430,84
25.548,54	4.040.882,30
29.370,00	4.011.512,30
852,15	4.010.660,15
49.547,85	3.961.112,30
36.415,64	3.924.696,66
1.827,75	3.922.868,91
121.750,88	3.801.118,03
1.562,86	3.799.555,17
546,92	3.799.008,25
28.990,22	3.770.018,03
21.357,02	3.748.661,01
3.717,56	3.744.943,45
1.164,15	3.743.779,30
26.235,85	3.717.543,45
20.038,29	3.697.505,16

RAZÃO ANALÍTICO  
HIPALA HIDROGENACAO E INGREDIENTES LT

Período: 01/11/2018 a 30/11/2018

900,68	3.696.604,48
135.293,01	3.561.311,47
24.962,64	3.536.348,83
776,07	3.535.572,76
1.531,76	3.534.041,00
91.017,67	3.443.023,33
44.000,00	3.399.023,33
1.466,70	3.397.556,63
827,43	3.396.729,20
123.605,87	3.273.123,33
12.412,70	3.260.710,63
6.306,10	3.254.404,53
5.744,30	3.248.660,23
107.253,30	3.141.406,93
16.042,54	3.125.364,39
22.706,16	3.102.658,23
1.870,45	3.100.787,78
118.343,55	2.982.444,23
11.854,23	2.970.590,00
1.405,80	2.969.184,20
1.176,67	2.968.007,53
137.717,53	2.830.290,00
711,37	2.829.578,63
113.340,50	2.716.238,13
926,02	2.715.312,11
54.603,98	2.660.708,13
34.659,32	2.626.048,81
3.376,45	2.622.672,36
101.861,55	2.520.810,81
29.506,75	2.491.304,06
1.835,70	2.489.468,36
312.145,40	2.177.322,96
0,00	5.083.388,78
61.589,30	5.021.799,48
44.719,64	4.977.079,84
<b>2.506.350,76</b>	

RAZÃO ANALÍTICO  
 HIPALA HIDROGENAÇÃO E INGREDIENTES LT  
 Período: 01/11/2018 a 30/11/2018

CREDITO	SALDO
	<b>562.330,70</b>
562.330,70	0,00
0,00	438.078,00
<b>562.330,70</b>	

CREDITO	SALDO
	<b>247.654,55</b>
0,00	387.056,78
127.125,53	259.931,25
<b>127.125,53</b>	

CREDITO	SALDO
	<b>0,00</b>
0,00	32.689,42
32.689,42	0,00
<b>32.689,42</b>	

CREDITO	SALDO
	<b>0,00</b>
0,00	150.569,44
150.569,44	0,00
<b>150.569,44</b>	

CREDITO	SALDO
	<b>0,00</b>
0,00	12.416,62
12.416,62	0,00
0,00	20.492,00
<b>12.416,62</b>	

CREDITO	SALDO
	<b>59.274,16</b>

RAZÃO ANALÍTICO  
HIPALA HIDROGENAÇÃO E INGREDIENTES LT  
Período: 01/11/2018 a 30/11/2018

0,00	59.772,64
0,00	60.271,12
0,00	60.768,58
0,00	61.266,04
0,00	61.725,86
<b>0,00</b>	

CREDITO	SALDO
	<b>-473.086,89</b>
103,22	-473.190,11
3.033,20	-476.223,31
1.962,78	-478.186,09
16,65	-478.202,74
<b>5.115,85</b>	

CREDITO	SALDO
	<b>-2.352.033,48</b>
0,00	-2.325.534,48
0,00	-2.301.274,14
0,00	-2.294.754,14
0,00	-2.291.183,09
0,00	-2.278.798,99
0,00	-2.269.413,99
0,00	-2.221.138,99
0,00	-2.215.468,99
0,00	-2.210.596,99
0,00	-2.209.116,32
0,00	-2.194.309,62
0,00	-2.193.822,42
0,00	-2.192.043,81
0,00	-2.191.854,55
999,00	-2.192.853,55
1.145,40	-2.193.998,95
0,00	-2.193.996,88
0,00	-2.193.011,60
0,00	-2.191.866,20



RAZÃO ANALÍTICO  
HIPALA HIDROGENAÇÃO E INGREDIENTES LT  
Período: 01/11/2018 a 30/11/2018

0,00	-2.187.966,20
0,00	-2.187.726,49
0,00	-2.187.199,23
0,00	-2.183.326,23
0,00	-2.171.177,76
0,00	-2.150.817,76
0,00	-2.144.817,76
0,00	-2.137.236,16
1.125,00	-2.138.361,16
176,00	-2.138.537,16
0,00	-2.136.865,72
0,00	-2.113.401,56
0,00	-2.112.181,56
0,00	-2.106.871,69
0,00	-2.103.782,80
0,00	-2.047.890,80
0,00	-2.047.640,80
0,00	-2.022.232,80
0,00	-2.021.232,80
0,00	-2.017.292,80
0,00	-2.000.996,20
0,00	-1.988.847,73
0,00	-1.982.327,73
0,00	-1.966.612,73
0,00	-1.960.017,73
0,00	-1.954.017,73
0,00	-1.944.819,73
0,00	-1.943.577,37
2.895,00	-1.946.472,37
1.000,00	-1.947.472,37
3.169,89	-1.950.642,26
0,00	-1.925.093,72
0,00	-1.895.723,72
0,00	-1.893.867,91
0,00	-1.893.623,66
0,00	-1.889.749,66
0,00	-1.873.453,06
0,00	-1.861.933,06

RAZÃO ANALÍTICO  
HIPALA HIDROGENACAO E INGREDIENTES LT

Período: 01/11/2018 a 30/11/2018

0,00	-1.846.218,06
0,00	-1.827.228,06
0,00	-1.822.542,06
0,00	-1.821.417,06
0,00	-1.821.099,31
12.744,67	-1.833.843,98
250,00	-1.834.093,98
0,00	-1.829.593,98
0,00	-1.814.375,75
0,00	-1.806.559,75
0,00	-1.806.402,25
0,00	-1.800.732,25
0,00	-1.800.556,25
0,00	-1.768.056,25
0,00	-1.752.824,25
0,00	-1.748.950,25
1.531,50	-1.750.481,75
0,00	-1.750.458,78
650,00	-1.751.108,78
0,00	-1.751.078,56
0,00	-1.729.721,54
0,00	-1.726.003,98
0,00	-1.725.003,98
0,00	-1.709.079,98
0,00	-1.693.861,74
0,00	-1.686.045,74
0,00	-1.670.813,74
0,00	-1.669.814,74
0,00	-1.669.184,10
0,00	-1.668.508,36
0,00	-1.667.891,68
0,00	-1.667.027,14
0,00	-1.666.499,89
960,00	-1.667.459,89
1.125,00	-1.668.584,89
1.000,00	-1.669.584,89
0,00	-1.660.080,89
0,00	-1.648.500,89

RAZÃO ANALÍTICO  
HIPALA HIDROGENACAO E INGREDIENTES LT

Período: 01/11/2018 a 30/11/2018

0,00	-1.642.830,89
0,00	-1.638.436,89
1.000,00	-1.639.436,89
0,00	-1.636.541,89
0,00	-1.613.933,89
0,00	-1.598.356,39
2.531,00	-1.600.887,39
3.355,20	-1.604.242,59
0,00	-1.579.279,95
0,00	-1.577.309,95
0,00	-1.576.649,95
0,00	-1.575.524,95
0,00	-1.573.412,45
0,00	-1.569.382,29
0,00	-1.566.212,40
0,00	-1.565.971,96
0,00	-1.558.390,34
0,00	-1.552.720,34
0,00	-1.520.295,34
0,00	-1.505.077,11
1.043,79	-1.506.120,90
0,00	-1.506.105,25
0,00	-1.474.330,25
0,00	-1.471.152,75
550,00	-1.471.702,75
0,00	-1.448.774,75
0,00	-1.432.933,72
0,00	-1.429.864,72
0,00	-1.427.668,86
45,86	-1.427.714,72
0,00	-1.422.044,72
0,00	-1.421.412,01
0,00	-1.390.722,01
0,00	-1.389.722,01
0,00	-1.375.284,51
0,00	-1.359.523,71
0,00	-1.356.492,71
1.125,00	-1.357.617,71

RAZÃO ANALÍTICO  
HIPALA HIDROGENAÇÃO E INGREDIENTES LT

Período: 01/11/2018 a 30/11/2018

251,40	-1.357.869,11
0,00	-1.357.857,42
0,00	-1.345.444,72
0,00	-1.339.138,62
0,00	-1.310.594,62
0,00	-1.306.394,62
0,00	-1.306.341,62
0,00	-1.277.910,62
0,00	-1.274.555,42
0,00	-1.273.521,45
0,00	-1.271.374,82
0,00	-1.268.335,07
0,00	-1.267.115,07
0,00	-1.261.445,07
0,00	-1.259.475,07
550,00	-1.260.025,07
2.531,00	-1.262.556,07
0,00	-1.261.431,07
0,00	-1.253.650,64
340,00	-1.253.990,64
1.000,00	-1.254.990,64
1.000,00	-1.255.990,64
3.303,35	-1.259.293,99
0,00	-1.259.049,74
0,00	-1.251.468,12
0,00	-1.245.798,12
0,00	-1.245.477,62
0,00	-1.244.140,12
0,00	-1.232.987,62
0,00	-1.220.576,62
0,00	-1.219.244,62
0,00	-1.204.807,12
0,00	-1.200.121,12
0,00	-1.184.280,08
0,00	-1.179.360,08
0,00	-1.176.681,08
0,00	-1.128.681,08
0,00	-1.126.526,34

RAZÃO ANALÍTICO  
HIPALA HIDROGENAÇÃO E INGREDIENTES LT  
Período: 01/11/2018 a 30/11/2018

42,24	-1.126.568,58
0,00	-1.126.243,51
0,00	-1.120.573,51
0,00	-1.119.947,65
0,00	-1.108.795,15
0,00	-1.103.251,74
0,00	-1.099.356,74
0,00	-1.098.356,74
0,00	-1.082.515,70
0,00	-1.059.665,70
1.056,00	-1.060.721,70
0,00	-1.060.705,85
6.102,91	-1.066.808,76
0,00	-1.066.717,22
1.125,00	-1.067.842,22
0,00	-1.037.068,22
0,00	-1.032.568,22
0,00	-1.026.033,22
0,00	-1.009.008,22
0,00	-1.000.018,22
0,00	-991.028,22
0,00	-978.820,22
1.337,50	-980.157,72
3.681,55	-983.839,27
0,00	-953.221,27
0,00	-950.159,47
0,00	-936.335,47
0,00	-927.977,47
0,00	-914.072,47
0,00	-901.864,47
0,00	-898.561,12
0,00	-897.796,17
0,00	-889.291,17
0,00	-888.166,17
0,00	-877.238,67
0,00	-872.318,67
0,00	-866.318,67
550,00	-866.868,67

RAZÃO ANALÍTICO  
HIPALA HIDROGENAÇÃO E INGREDIENTES LT  
Período: 01/11/2018 a 30/11/2018

0,00	-852.963,67
0,00	-849.466,73
0,00	-846.787,73
0,00	-843.807,79
67,94	-843.875,73
0,00	-819.735,73
0,00	-819.115,95
0,00	-805.435,95
0,00	-790.395,95
0,00	-786.501,95
3.940,00	-790.441,95
0,00	-788.329,45
0,00	-782.659,45
0,00	-778.991,45
0,00	-765.311,45
0,00	-752.999,45
0,00	-748.649,45
0,00	-737.721,95
0,00	-730.140,35
5.073,30	-735.213,65
1.700.725,87	-2.435.939,52
19.274,27	-2.455.213,79
<b>1.790.374,64</b>	

CREDITO	SALDO
	<b>-28.322,00</b>
0,00	0,00
0,00	12.416,62
32.739,84	-20.323,22
4.315,02	-24.638,24
1.438,34	-26.076,58
9.714,12	-35.790,70
477,08	-36.267,78
0,00	-35.651,56
0,00	-34.566,30
0,00	-29.400,16
0,00	-28.709,60

RAZÃO ANALÍTICO  
HIPALA HIDROGENACAO E INGREDIENTES LT  
Período: 01/11/2018 a 30/11/2018

0,00	-28.076,00
0,00	-22.974,00
1.908,00	-24.882,00
<b>50.592,40</b>	

CREDITO	SALDO
	<b>-4.224,39</b>
0,00	0,00
4.021,60	-4.021,60
1.639,23	-5.660,83
<b>5.660,83</b>	

CREDITO	SALDO
	<b>-264.526,60</b>
0,00	-259.109,86
14.859,36	-273.969,22
5.166,14	-279.135,36
<b>20.025,50</b>	

CREDITO	SALDO
	<b>-690,56</b>
0,00	0,00
690,56	-690,56
<b>690,56</b>	

CREDITO	SALDO
	<b>-242.802,80</b>
28.695,33	-271.498,13
<b>28.695,33</b>	

CREDITO	SALDO
	<b>-96.769,01</b>
11.770,32	-108.539,33

RAZÃO ANALÍTICO  
HIPALA HIDROGENACAO E INGREDIENTES LT  
Período: 01/11/2018 a 30/11/2018

<b>11.770,32</b>
------------------

CREDITO	SALDO
	<b>-2.548,62</b>
22,97	-2.571,59
15,65	-2.587,24
0,00	-1.685,96
0,00	-1.630,94
0,00	-1.159,27
0,00	-859,27
0,00	-785,15
15,85	-801,00
91,54	-892,54
901,28	-1.793,82
616,22	-2.410,04
<b>1.663,51</b>	

CREDITO	SALDO
	<b>-14,93</b>
2,07	-17,00
0,00	0,00
<b>2,07</b>	

CREDITO	SALDO
	<b>0,00</b>
127.125,53	-127.125,53
0,00	0,00
<b>127.125,53</b>	

CREDITO	SALDO
	<b>-201.079,01</b>
47.950,09	-249.029,10
0,00	-216.339,68
<b>47.950,09</b>	



RAZÃO ANALÍTICO  
HIPALA HIDROGENACAO E INGREDIENTES LT  
Período: 01/11/2018 a 30/11/2018

CREDITO	SALDO
	<b>-926.361,24</b>
220.861,01	-1.147.222,25
0,00	-996.652,81
<b>220.861,01</b>	

CREDITO	SALDO
	<b>-981,95</b>
30,22	-1.012,17
0,00	-1.000,48
0,00	-960,22
0,00	-30,22
11,69	-41,91
<b>41,91</b>	

CREDITO	SALDO
	<b>-761.964,92</b>
0,00	-760.878,42
0,00	-756.026,92
<b>0,00</b>	

CREDITO	SALDO
	<b>-267.737,59</b>
0,00	-263.129,91
0,00	-257.063,31
<b>0,00</b>	

CREDITO	SALDO
	<b>-46.794,86</b>
0,00	0,00
46.446,32	-46.446,32
<b>46.446,32</b>	

RAZÃO ANALÍTICO  
HIPALA HIDROGENACAO E INGREDIENTES LT  
Período: 01/11/2018 a 30/11/2018

CREDITO	SALDO
	<b>-33.690,22</b>
0,00	0,00
34.527,49	-34.527,49
<b>34.527,49</b>	

CREDITO	SALDO
	<b>-28.572,20</b>
0,00	0,00
28.745,70	-28.745,70
<b>28.745,70</b>	

CREDITO	SALDO
	<b>-8.698,72</b>
0,00	-4.349,36
0,00	0,00
9.600,00	-9.600,00
0,00	-8.698,72
<b>9.600,00</b>	

CREDITO	SALDO
	<b>41.131,06</b>
0,00	42.631,06
0,00	45.918,06
0,00	48.998,48
0,00	51.228,21
0,00	83.968,05
<b>0,00</b>	

CREDITO	SALDO
	<b>13.603,38</b>
0,00	23.317,50

RAZÃO ANALÍTICO  
HIPALA HIDROGENACAO E INGREDIENTES LT  
Período: 01/11/2018 a 30/11/2018

<b>0,00</b>
-------------

CREDITO	SALDO
	<b>477,08</b>
0,00	954,16
<b>0,00</b>	

CREDITO	SALDO
	<b>1.910,34</b>
0,00	4.582,34
1.085,26	3.497,08
<b>1.085,26</b>	

CREDITO	SALDO
	<b>8.220,12</b>
0,00	9.476,15
0,00	13.791,17
0,00	15.229,51
<b>0,00</b>	

CREDITO	SALDO
	<b>15.875,00</b>
0,00	16.160,60
0,00	31.019,96
<b>0,00</b>	

CREDITO	SALDO
	<b>4.224,39</b>
0,00	8.245,99
0,00	9.885,22
<b>0,00</b>	

RAZÃO ANALÍTICO  
HIPALA HIDROGENACAO E INGREDIENTES LT  
Período: 01/11/2018 a 30/11/2018

CREDITO	SALDO
	<b>42.159,96</b>
0,00	43.158,96
0,00	44.304,36
0,00	45.429,36
0,00	45.605,36
0,00	48.500,36
0,00	49.500,36
0,00	62.245,03
0,00	62.495,03
0,00	64.026,53
0,00	64.676,53
0,00	65.636,53
0,00	66.761,53
0,00	67.761,53
0,00	68.761,53
0,00	69.805,32
0,00	70.930,32
0,00	71.181,72
0,00	71.521,72
0,00	72.521,72
0,00	73.521,72
0,00	74.577,72
0,00	80.680,63
0,00	81.805,63
0,00	83.143,13
0,00	88.216,43
<b>0,00</b>	

CREDITO	SALDO
	<b>14.958,49</b>
0,00	15.183,88
0,00	15.303,59
0,00	18.473,48
0,00	18.723,56
0,00	22.078,76
0,00	25.382,11

RAZÃO ANALÍTICO  
 HIPALA HIDROGENAÇÃO E INGREDIENTES LT  
 Período: 01/11/2018 a 30/11/2018

0,00	29.063,66
<b>0,00</b>	

CREDITO	SALDO
	<b>1.400,00</b>
0,00	1.403,50
0,00	1.753,50
0,00	2.103,50
0,00	2.203,50
0,00	2.553,50
<b>0,00</b>	

CREDITO	SALDO
	<b>9.712,00</b>
0,00	10.212,00
0,00	10.852,00
0,00	13.383,00
0,00	15.383,00
0,00	15.933,00
0,00	16.483,00
0,00	19.014,00
0,00	19.564,00
0,00	20.024,00
<b>0,00</b>	

CREDITO	SALDO
	<b>1.564,55</b>
0,00	1.684,55
0,00	1.804,55
0,00	1.924,55
0,00	2.044,55
<b>0,00</b>	

CREDITO	SALDO

RAZÃO ANALÍTICO  
HIPALA HIDROGENAÇÃO E INGREDIENTES LT  
Período: 01/11/2018 a 30/11/2018

	<b>1.908,00</b>
0,00	3.816,00
<b>0,00</b>	

CREDITO	SALDO
	<b>6.449,63</b>
0,00	6.749,63
0,00	6.800,03
0,00	7.800,03
0,00	8.160,03
0,00	8.172,03
0,00	8.244,03
0,00	8.544,03
0,00	9.044,03
<b>0,00</b>	

CREDITO	SALDO
	<b>9.600,00</b>
0,00	19.200,00
<b>0,00</b>	

CREDITO	SALDO
	<b>316,40</b>
0,00	368,70
0,00	421,00
0,00	455,10
<b>0,00</b>	

CREDITO	SALDO
	<b>408,12</b>
0,00	448,02
0,00	543,02
<b>0,00</b>	

RAZÃO ANALÍTICO  
HIPALA HIDROGENACAO E INGREDIENTES LT  
Período: 01/11/2018 a 30/11/2018

CREDITO	SALDO
	<b>88,98</b>
0,00	177,96
<b>0,00</b>	

CREDITO	SALDO
	<b>1.029,50</b>
0,00	1.080,12
0,00	1.130,57
0,00	1.896,57
0,00	1.942,69
0,00	1.972,95
0,00	2.001,39
0,00	2.026,64
0,00	2.051,89
0,00	2.077,14
0,00	2.095,04
0,00	2.112,94
<b>0,00</b>	

CREDITO	SALDO
	<b>3.940,00</b>
0,00	7.880,00
<b>0,00</b>	

CREDITO	SALDO
	<b>862,92</b>
0,00	1.006,40
0,00	1.030,37
0,00	1.094,45
0,00	1.108,95
0,00	3.308,95
0,00	4.725,69
633,60	4.092,09

RAZÃO ANALÍTICO  
HIPALA HIDROGENAÇÃO E INGREDIENTES LT  
Período: 01/11/2018 a 30/11/2018

<b>633,60</b>
---------------

CREDITO	SALDO
	<b>392,40</b>
0,00	726,90
<b>0,00</b>	

CREDITO	SALDO
	<b>5.657,69</b>
0,00	5.807,69
0,00	7.453,69
0,00	7.564,09
0,00	7.814,09
0,00	7.831,57
0,00	8.131,57
<b>0,00</b>	

CREDITO	SALDO
	<b>0,00</b>
0,00	546,92
<b>0,00</b>	

CREDITO	SALDO
	<b>19.673,52</b>
0,00	38.947,79
<b>0,00</b>	

CREDITO	SALDO
	<b>2.647,27</b>
0,00	3.074,22
0,00	4.772,19
0,00	4.933,68
0,00	5.292,08



RAZÃO ANALÍTICO  
HIPALA HIDROGENACAO E INGREDIENTES LT  
Período: 01/11/2018 a 30/11/2018

0,00	5.542,61
0,00	5.847,64
0,00	6.223,04
<b>0,00</b>	

CREDITO	SALDO
	<b>8.795,02</b>
0,00	17.540,08
<b>0,00</b>	

CREDITO	SALDO
	<b>0,00</b>
0,00	802,87
0,00	974,59
0,00	1.146,36
<b>0,00</b>	

CREDITO	SALDO
	<b>323.025,40</b>
0,00	323.205,40
0,00	326.205,40
0,00	332.205,40
0,00	336.405,40
0,00	337.505,40
0,00	338.705,40
0,00	341.905,40
0,00	344.105,40
0,00	345.605,40
0,00	346.160,40
0,00	348.160,40
0,00	349.860,40
0,00	350.614,40
0,00	350.750,40
0,00	351.286,40
0,00	351.622,40

RAZÃO ANALÍTICO  
HIPALA HIDROGENAÇÃO E INGREDIENTES LT

Período: 01/11/2018 a 30/11/2018

0,00	352.322,40
0,00	352.922,40
0,00	354.522,40
0,00	356.322,40
0,00	357.652,40
0,00	361.352,40
0,00	361.812,40
0,00	362.312,40
0,00	363.712,40
0,00	364.912,40
0,00	366.912,40
0,00	367.312,40
0,00	368.312,40
0,00	368.912,40
0,00	374.912,40
0,00	375.686,40
0,00	378.186,40
0,00	378.626,40
0,00	379.126,40
0,00	379.574,40
0,00	379.910,40
0,00	380.086,40
0,00	380.210,40
0,00	380.322,40
0,00	380.434,40
0,00	380.834,40
0,00	381.649,40
0,00	382.149,40
0,00	389.149,40
0,00	389.381,40
0,00	389.581,40
0,00	389.717,40
0,00	390.597,40
0,00	392.897,40
0,00	395.297,40
0,00	395.497,40
0,00	396.297,40
0,00	399.297,40

RAZÃO ANALÍTICO  
HIPALA HIDROGENACAO E INGREDIENTES LT  
Período: 01/11/2018 a 30/11/2018

0,00	400.886,80
0,00	402.086,80
0,00	403.086,80
0,00	404.186,80
0,00	404.586,80
0,00	405.786,80
0,00	408.986,80
0,00	411.886,80
0,00	412.334,80
0,00	412.470,80
0,00	412.726,80
0,00	413.062,80
0,00	414.212,80
0,00	414.452,80
0,00	416.152,80
0,00	422.152,80
0,00	424.152,80
0,00	425.224,80
0,00	428.624,80
0,00	429.824,80
0,00	435.924,80
0,00	441.924,80
0,00	443.224,80
0,00	443.724,80
0,00	446.124,80
0,00	448.824,80
0,00	449.515,80
0,00	452.015,80
0,00	454.465,80
0,00	458.578,80
0,00	461.518,80
0,00	464.118,80
0,00	471.118,80
0,00	473.568,80
0,00	474.768,80
0,00	477.768,80
0,00	483.768,80
0,00	484.968,80

RAZÃO ANALÍTICO  
HIPALA HIDROGENACAO E INGREDIENTES LT  
Período: 01/11/2018 a 30/11/2018

0,00	486.968,80
0,00	487.774,80
0,00	488.974,80
0,00	491.874,80
0,00	492.674,80
0,00	493.026,80
0,00	493.314,80
0,00	493.714,80
0,00	494.164,80
0,00	494.644,80
0,00	501.244,80
0,00	503.044,80
0,00	504.444,80
0,00	506.644,80
0,00	507.744,80
0,00	509.344,80
0,00	511.844,80
0,00	515.744,80
0,00	518.144,80
0,00	519.844,80
0,00	521.344,80
0,00	523.044,80
0,00	524.844,80
0,00	525.344,80
0,00	525.899,80
0,00	528.899,80
0,00	532.799,80
0,00	533.399,80
0,00	533.719,80
0,00	534.055,80
0,00	534.391,80
0,00	534.891,80
0,00	535.941,80
0,00	536.381,80
0,00	537.138,80
0,00	539.338,80
0,00	541.338,80
0,00	541.838,80

RAZÃO ANALÍTICO  
HIPALA HIDROGENAÇÃO E INGREDIENTES LT

Período: 01/11/2018 a 30/11/2018

0,00	545.038,80
0,00	546.138,80
0,00	547.238,80
0,00	551.158,80
0,00	554.358,80
0,00	555.858,80
0,00	556.858,80
0,00	559.758,80
0,00	560.094,80
0,00	560.638,80
0,00	560.758,80
0,00	563.158,80
0,00	564.258,80
0,00	565.858,80
0,00	572.458,80
0,00	575.158,80
0,00	576.598,80
0,00	580.986,80
0,00	583.986,80
0,00	586.986,80
0,00	588.186,80
0,00	589.886,80
0,00	592.786,80
0,00	594.786,80
0,00	595.986,80
0,00	596.586,80
0,00	598.086,80
0,00	598.803,80
0,00	600.103,80
0,00	602.603,80
0,00	605.003,80
0,00	605.503,80
0,00	607.203,80
0,00	608.303,80
0,00	609.503,80
0,00	612.003,80
0,00	612.915,80
0,00	614.215,80

RAZÃO ANALÍTICO  
HIPALA HIDROGENACAO E INGREDIENTES LT  
Período: 01/11/2018 a 30/11/2018

0,00	615.215,80
0,00	616.215,80
0,00	618.715,80
0,00	621.635,80
0,00	623.035,80
0,00	624.385,80
0,00	625.142,80
0,00	626.742,80
0,00	629.242,80
0,00	630.542,80
0,00	630.942,80
0,00	631.802,80
0,00	632.402,80
0,00	637.702,80
0,00	639.702,80
0,00	642.602,80
0,00	643.602,80
<b>0,00</b>	

CREDITO	SALDO
	<b>591,20</b>
0,00	1.082,31
0,00	1.182,40
<b>0,00</b>	

CREDITO	SALDO
	<b>1.179,39</b>
0,00	2.358,78
<b>0,00</b>	

CREDITO	SALDO
	<b>459,55</b>
0,00	819,10
<b>0,00</b>	

RAZÃO ANALÍTICO  
HIPALA HIDROGENAÇÃO E INGREDIENTES LT  
Período: 01/11/2018 a 30/11/2018

CREDITO	SALDO
	-0,25
0,25	-0,50
<b>0,25</b>	

CREDITO	SALDO
	<b>905,76</b>
0,00	970,51
0,00	985,56
0,00	1.106,26
0,00	2.054,86
<b>0,00</b>	

CREDITO	SALDO
	<b>38.966,63</b>
0,00	41.224,33
0,00	42.329,64
0,00	44.079,95
0,00	44.932,10
0,00	46.759,85
0,00	48.322,71
0,00	49.486,86
0,00	50.387,54
0,00	51.163,61
0,00	52.695,37
0,00	54.162,07
0,00	54.989,50
0,00	60.733,80
0,00	62.604,25
0,00	64.010,05
0,00	65.186,72
0,00	65.898,09
0,00	66.824,11
0,00	70.200,56
0,00	72.036,26

RAZÃO ANALÍTICO  
 HIPALA HIDROGENACAO E INGREDIENTES LT  
 Período: 01/11/2018 a 30/11/2018

<b>0,00</b>
-------------

CREDITO	SALDO
	<b>46.794,86</b>
0,00	93.241,18
<b>0,00</b>	

CREDITO	SALDO
	<b>33.690,22</b>
0,00	68.217,71
<b>0,00</b>	

CREDITO	SALDO
	<b>28.572,20</b>
0,00	57.317,90
<b>0,00</b>	

CREDITO	SALDO
	<b>-100.338,89</b>
46.794,86	-147.133,75
33.690,22	-180.823,97
28.572,20	-209.396,17
<b>109.057,28</b>	

CREDITO	SALDO
	<b>0,00</b>
0,00	45,86
0,00	88,10
0,00	156,04
<b>0,00</b>	

CREDITO	SALDO



RAZÃO ANALÍTICO  
HIPALA HIDROGENAÇÃO E INGREDIENTES LT  
Período: 01/11/2018 a 30/11/2018

	<b>0,00</b>
	11.770,32
	<b>0,00</b>

CREDITO	SALDO
	<b>0,00</b>
	28.695,33
	<b>0,00</b>

CREDITO	SALDO
	<b>-2.674.059,07</b>
	-5.580.124,89
	<b>2.906.065,82</b>
	<b>2.906.065,82</b>

CREDITO	SALDO
	<b>89.620,60</b>
	216.746,13
	<b>0,00</b>
	<b>0,00</b>

CREDITO	SALDO
	<b>125.227,08</b>
	437.372,48
	<b>0,00</b>
	<b>0,00</b>

CREDITO	SALDO
	<b>44.121,98</b>
	92.072,07
	<b>0,00</b>
	<b>0,00</b>

CREDITO	SALDO
	<b>203.228,49</b>
	424.089,50
	<b>0,00</b>
	<b>0,00</b>

RAZÃO ANALÍTICO  
HIPALA HIDROGENACAO E INGREDIENTES LT  
Período: 01/11/2018 a 30/11/2018

<b>0,00</b>
-------------

CREDITO	SALDO
	<b>1.873.977,08</b>
0,00	3.574.702,95
<b>0,00</b>	

CREDITO	SALDO
	<b>-125.895,87</b>
139.402,23	-265.298,10
<b>139.402,23</b>	

CREDITO	SALDO
	<b>557.434,90</b>
0,00	1.119.765,60
<b>0,00</b>	

CREDITO	SALDO
	<b>-562.330,70</b>
438.078,00	-1.000.408,70
<b>438.078,00</b>	

CREDITO	SALDO
	<b>-29.425,13</b>
32.689,42	-62.114,55
<b>32.689,42</b>	

CREDITO	SALDO
	<b>-135.533,92</b>
150.569,44	-286.103,36
<b>150.569,44</b>	

RAZÃO ANALÍTICO  
 HIPALA HIDROGENACAO E INGREDIENTES LT  
 Período: 01/11/2018 a 30/11/2018

CREDITO	SALDO
	<b>3.033,20</b>
0,00	6.066,40
<b>0,00</b>	

CREDITO	SALDO
	<b>1.963,65</b>
0,00	3.926,43
<b>0,00</b>	

CREDITO	SALDO
	<b>16,65</b>
0,00	33,30
<b>0,00</b>	

CREDITO	SALDO
	<b>103,22</b>
0,00	206,44
<b>0,00</b>	

# DOC. 02

# DEZEMBRO

**Recibo de Pagamento**

Empresa: 0038 HIPALA HIDROGENACAO E INGREDIENTES | dezembro/2018  
 Endereco: RUA FRANCISCO SANTOS, 39 CNPJ: 01.703.103/0001-80  
 Cargo: SOCIO/PROPRIETARIO Admis.: 12/03/1997

Código	Nome	C.B.O	C.Custo	Data	Fl.
8	JOSE GOMES ALVES	141410	001	07/01/2019	1

Código	Descrição	Referência	Vencimentos	Descontos
13	PRO-LABORE DIRET/PROPRIETARIOS	30,00	954,00	
299	ARREDONDAMENTC		0,21	
573	I.N.S.S. PRO-LABORE	11,00		104,94
599	ARREDONDAMENTO PAGTO ANTERIOF			0,27

Banco/Agencia.: C/C:	Total de Vencimentos	Total de Descontos
	<b>954,21</b>	<b>105,21</b>
Pis : 114.24848.38.0	<b>Valor Líquido</b>	<b>849,00</b>

Salário-Base	Sal.Contr.INSS	Base Cálculo FGTS	FGTS do Mês	Base Cálculo IRRF	Faixa IRRF
954,00	954,00	*** ***,**	* ***,**	849,06	ISENTO

Declaro ter recebido a importância líquida discriminada neste recibo.

Assinatura

Data

Assinatura

Data

**Recibo de Pagamento**

Empresa: 0038 HIPALA HIDROGENACAO E INGREDIENTES | dezembro/2018  
 Endereco: RUA FRANCISCO SANTOS, 39 CNPJ: 01.703.103/0001-80  
 Cargo: SOCIO/PROPRIETARIO Admis.: 12/03/1997

Código	Nome	C.B.O	C.Custo	Data	Fl.
9	CARLOS EDUARDO GOMES	141410	001	07/01/2019	1

Código	Descrição	Referência	Vencimentos	Descontos
13	PRO-LABORE DIRET/PROPRIETARIOS	30,00	954,00	
299	ARREDONDAMENTC		0,71	
573	I.N.S.S. PRO-LABORE	11,00		104,94
599	ARREDONDAMENTO PAGTO ANTERIOF			0,77

Banco/Agencia.: C/C:	Total de Vencimentos	Total de Descontos
	<b>954,71</b>	<b>105,71</b>
Pis : 114.24847.20.0	<b>Valor Líquido</b>	<b>849,00</b>

Salário-Base	Sal.Contr.INSS	Base Cálculo FGTS	FGTS do Mês	Base Cálculo IRRF	Faixa IRRF
954,00	954,00	*** ***,**	* ***,**	849,06	ISENTO

Declaro ter recebido a importância líquida discriminada neste recibo.

Data

0038 - HIPALA HIDROGENACAO E INGREDIENTES LTDA  
CNPJ: 01.703.103/0001-80

Data: 21/01/2019

Codigo	Nome do Funcionario	Dt..Adm.	Dt..Afast.	Dt..Retorn.
000021	HERONILDES DOS SANTOS	01/09/2000	16/12/2006	
000057	JOSE MACEDO DE SANTANA	02/05/2007		
000059	JORGE LUIZ PEIXOTO DA ROSA	25/06/2007		
000073	ROMARIO JESUS PIMENTEL	01/06/2009		
000081	IVANILDO JOSE ALVES	02/01/2010	06/03/2012	
000098	JOSE ALVES DE SOUZA	01/02/2012		
000118	SEVERINO BATISTA DA SILVA	09/05/2014		
000143	ELTON MESSIAS ALMEIDA DA SILVA	03/06/2015		
000162	ADRIANO JOSE PEREIRA DA SILVA	06/04/2016		
000164	ANDRESSA JUSSARA DOS REIS PEIXOTO DA ROS	01/06/2016	09/03/2017	07/07/2017
000166	SIDINEI FERNANDES	03/04/2017		
000167	LOURIVAL MARINHO DE MORAIS NETO	03/05/2017		
000168	JOSE CARLOS LOPES DE OLIVEIRA	22/05/2017		
000170	FLAVIO ANTONIO RIBEIRO	03/07/2017		
000171	EDIVANIO LIMA DOS SANTOS	01/08/2017		
000172	ELLEN CRISTINA DE SOUZA GOMES	01/11/2017		
000173	JORGE PINTO DE ALMEIDA	03/01/2018		
000175	JOSE DO CARMO RODRIGUES FILHO	02/04/2018		
000177	LUCIANA CRISTINA DA SILVA	01/06/2018		
000178	IGOR MONTEIRO NEPONUCENO	17/08/2018		

SubTot:

Quantidade de Funcionários por página: 000020

Total:

Quantidade Total de Funcionários: 000020

## Apuração de PIS/COFINS Não Cumulativo

**Razão Social :** (IPALA)- HIPALA HIDROGENACAO E INGREDIENTES LT

**Mês :** 12/2018

**C.N.P.J** 01.703.103/0001-80

RECEITAS		CRÉDITOS	
Não Cumulativa		Bens para Revenda	164.200,00
Aliquota Básica (CST 01)	2.328.543,10	Bens para produção/insumos	1.568.991,13
Aliquota diferenciada (CST 02)		Serviços	
Por unidade de produto (CST 03)		Aquisições sem direito a crédito	
Subst. Tributária ZFM (CST 05)		3 - Total de Compras	1.733.191,13
1 - Receita Não Cumulativa Total	2.328.543,10	Devolução de vendas	118.923,00
Receita não tributada no Mercado interno/Aliq Zero		Estoque - Crédito presumido	
Receita de exportação		(+)Aluguéis	
Cumulativa		(+)Arrendamento mercantil	
Aliquota Básica (CST 01)		(+)Imobilizado - Deprec. Amortização	5.863,59
Subst. Tributária (CST 05)		(+)Imobilizado - Valor aquisição	
Subst. Tributária ZFM (CST 05)		(+)Outros créditos	
2 - Receita Cumulativa Total		4 - Total	5.863,59
Receita não tributada no Mercado interno/Aliq Zero		Total dos Créditos (3+4)	1.857.977,72
Receita de exportação		Base Total para Unidade de Produto	
Receita Total	2.328.543,10		

APURAÇÕES	Não Cumulativo		Cumulativo	
	PIS	COFINS	PIS	COFINS
Contribuição	38.420,96	176.969,28		
(+) Devolução de Compras	515,57	2.374,77		
(+) Ajustes Acresc. Contrib				
(-) Ajustes Redução Contrib.				
(-) Débito Diferido				
(+) Débito Diferido Per. Anterior				
(-) Crédito descontado	30.656,63	141.206,31		
(-) Custo Incorrido - Atv. Imobiliária				
(-) Custo Orçado - Atv. Imobiliária				
(-) Ajuste acréscimo Crédito				
(+) Ajuste redução Crédito				
(+) Crédito diferido				
(-) Outras deduções				
(-) Saldo a Compensar Período Anterior				
(+) Resíduo Anterior				
(-) Retenções				
Saldo a Compensar				
DARF	8.279,90	38.137,74		

Este documento é cópia do original, assinado digitalmente por ORESTE NESTOR DE SOUZA LASPRO e Tribunal de Justiça do Estado de São Paulo, protocolado em 12/02/2019 às 11:42, sob o número WGRUH9700638869. Para conferir o original, acesse o site <https://esaj.tjsp.jus.br/pastadigital/pg/abrirConferenciaDocumento.do>, informe o processo 1034429-27.2016.8.26.0224 e código 433D656.

Este documento é cópia do original, assinado digitalmente por ORESTE NESTOR DE SOUZA LASPRO e Tribunal de Justiça do Estado de São Paulo; protocolado em 12/02/2019 às 14:42, sob o número WGRU19700938869. Para conferir o original, acesse o site https://esaj.tjsp.jus.br/pastadigital/pg/abrirConferenciaDocumento.do, informe o processo 1034429-27.2016.8.26.0224 e código 4330656.

**Registro de Apuração de I.C.M.S**

**Empresa :** HIPALA HIDROGENACAO E INGREDIENTES LT  
**Insc. Est.:** 336444212113 **C.N.P.J.:** 01.703.103/0001-80  
**Folha :** 25 **Mes ou Período/Ano :** 12/2018

Débito do Imposto		Valores	
	Coluna Auxiliar	Somas	
001 - Por Saídas com Débito do Imposto		107.199,56	
002 - Ajustes a Débito		0,00	
003 - Outros Débitos		0,00	
004 - Estornos de Créditos		0,00	
005 - Total		107.199,56	
Crédito do Imposto			
006 - Por Entradas/Aquis. com Crédito do Imposto			127.091,11
007 - Ajustes a Crédito			0,00
008 - Outros Créditos ICMS S/ NFS SIMPLES NACIONAL	298,81		298,81
009 - Estorno de Débito			0,00
010 - Subtotal			127.389,91
011 - Saldo Credor Período Anterior			259.931,21
012 - Total			387.321,22
Apuração de saldos			
013 - Saldo Devedor (Débito - Crédito)			0,00
014 - Deduções			0,00
015 - Imposto a Recolher			0,00
016 - Saldo			280.121,66

Informações Complementares			
Guias de Recolhimento		Guias de informação	
Número	Data	Valor	Orgão Arrecadador
Observação			

Resumo por Aliquota					
	Entradas			Saídas	
Aliquota	Base de Calculo	Imposto	Base de Calculo	Imposto	
7	6.688,00	468,16	662.713,00	46.389,91	
12	518.686,39	63.052,35	506.747,26	60.809,68	
18	353.170,19	63.570,64	0,00	0,00	



**Registro de Apuração de I.C.M.S**

**Empresa :** HIPALA HIDROGENACAO E INGREDIENTES LT  
**Insc. Est.:** 336444212113 **C.N.P.J.:** 01.703.103/0001-80  
**Folha :** 24 **Mes ou Período/Ano :** 12/2018

Codificação		Entradas Icms - Valores Fiscais			
Contab/Fiscal	Valores Contábeis	Operações com Crédito do Imposto		Operações sem Crédito do Imposto	
		Base Calculo	Imposto Creditado	Isentos /Nao Tribt	Outras
<b>1000 - Entradas e/ou Aquisição de Serviços no Estado</b>					
1.101	796.005,36	389.532,63	68.744,14	360.913,81	45.558,92
1.201	114.384,60	0,00	0,00	114.384,60	0,00
1.352	164.200,00	0,00	0,00	0,00	164.200,00
1.407	3.086,27	0,00	0,00	0,00	3.086,27
1.551	2.104,00	0,00	0,00	0,00	2.104,00
1.556	40.637,64	0,00	0,00	0,00	40.637,64
<b>Sub-Total</b>	<b>1.120.417,87</b>	<b>389.532,63</b>	<b>68.744,14</b>	<b>475.298,41</b>	<b>255.586,82</b>
<b>2000 - Entradas e/ou Aquisição de Serviços de outros Estados</b>					
2.101	1.027.991,40	482.209,95	57.865,17	545.201,45	580,00
2.201	6.973,00	6.802,00	481,84	171,00	0,00
2.910	600,00	0,00	0,00	600,00	0,00
2.923	59.709,00	0,00	0,00	59.709,00	0,00
2.949	77.140,00	0,00	0,00	77.140,00	0,00
<b>Sub-Total</b>	<b>1.172.413,40</b>	<b>489.011,95</b>	<b>58.347,01</b>	<b>682.821,45</b>	<b>580,00</b>
<b>Total</b>	<b>2.292.831,27</b>	<b>878.544,58</b>	<b>127.091,15</b>	<b>1.158.119,86</b>	<b>256.166,82</b>
Codificação		Saídas Icms - Valores Fiscais			
Contab/Fiscal	Valores Contábeis	Operações com Débito do Imposto		Operações sem Débito do Imposto	
		Base Calculo	Imposto Debitado	Isento/Nao Tribt	Outras
<b>5000 - Saidas e/ou Prestação de Serviços no Estado</b>					
5.101	626.285,60	0,00	0,00	601.413,20	24.872,40
5.910	36,60	0,00	0,00	36,60	0,00
<b>Sub-Total</b>	<b>626.322,20</b>	<b>0,00</b>	<b>0,00</b>	<b>601.449,80</b>	<b>24.872,40</b>
<b>6000 - Saidas e/ou Prestação de Serviços de outros Estados</b>					
6.101	1.702.257,50	1.156.966,46	105.700,33	545.291,04	0,00
6.201	31.234,50	12.493,80	1.499,26	18.740,70	0,00
<b>Sub-Total</b>	<b>1.733.492,00</b>	<b>1.169.460,26</b>	<b>107.199,59</b>	<b>564.031,74</b>	<b>0,00</b>
<b>Total</b>	<b>2.359.814,20</b>	<b>1.169.460,26</b>	<b>107.199,59</b>	<b>1.165.481,54</b>	<b>24.872,40</b>

Este documento é cópia do original, assinado digitalmente por ORESTE NESTOR DE SOUZA LASPR De Tribunal de Justiça do Estado de São Paulo, Protocolado em 12/02/2019 às 11:42. Sob o número WGRU19700938869. Para conferir o original, acesse o site https://esaj.tjsp.jus.br/pastadigital/pg/abrirConferenciaDocumento.do, informe o processo 1034429-27-2016-8-26-0224 e código 4330656.

<b>Balanço Patrimonial</b>		Página: 1
HIPALA HIDROGENACAO E INGREDIENTES LT		CNPJ: 01.703.103/0001-80
Período : 01/01/2018 a 31/12/2018		
<b>ATIVO</b>		
Ativo		6,303,185.49
Circulante		5,682,864.91
Disponível		8,472.69
Numerário		4,472.68
Caixa		4,472.68
Bancos Conta Movimento		3,956.40
Banco Bradesco S/A		50.25
Banco Santander		13.05
Banco Itau S/A		3,893.10
Aplicações Financeiras		43.61
Banco Santander		43.61
REALIZAVEL CURTO PRAZO		5,674,392.22
Títulos a Receber		4,904,462.25
Clientes		4,904,462.25
Estoques		489,808.35
Produtos Acabados		489,808.35
Outros Créditos		280,121.62
Icms a Recuperar		280,121.62
REALIZAVEL A LONGO PRAZO		381,948.49
EMPRESTIMOS COMPULSORIO		381,948.49
Aplicações Financeiras		381,948.49
Título de Capitalização		232,690.65
Previdência Privada		149,257.84
PERMANENTE		238,372.09
IMOBILIZADO		238,372.09
Imobilizações Técnicas		238,372.09
Maquinas e Equipamentos		446,482.22
Veículos		117,816.53
Instalações		16,998.00
Moveis e Utensílios		11,097.52
Equipamentos Diversos		26,910.58
Computadores e Acessórios		35,844.65
Software		299.00
Consortio em Andamento		64,177.56
Equipamentos de Informática		1,435.20
( - ) Depreciação Acumulada		(482,689.17)

**Balanço Patrimonial**

Página: 2

HIPALA HIDROGENAÇÃO E INGREDIENTES LT

CNPJ: 01.703.103/0001-80

Período: 01/01/2018 a 31/12/2018

**PASSIVO**

Passivo	6,303,185.49
CIRCULANTE	5,568,034.95
EFETIVAS	5,494,551.06
Fornecedores	2,564,147.93
Fornecedores Diversos	2,564,147.93
Obrigações Trabalhistas	331,509.10
Salários e Ordenados a Pagar	21,927.00
FGTS a Recolher	5,273.81
INSS a Recolher	303,617.73
Contrib. Confederativa a Recolher	690.56
Obrigações Tributárias	1,602,442.85
IRPJ a Recolher	242,802.80
Contrib. Social a Recolher	96,769.01
IRRF a Recolher	2,458.26
PIS a Recolher	224,619.58
COFINS a Recolher	1,034,790.55
P.C.C.S.L.L.R.F.	1,002.65
Parcelamentos	996,451.18
Parcelamento da Receita Federal	750,062.15
Parcelamento do ICMS	246,389.03
PROVISÕES CONSTITUÍDAS	64,785.17
Trabalhistas	64,785.17
Férias	47,811.93
Encargos Sociais	16,973.24
OUTRAS OBRIGAÇÕES	8,698.72
Credores Diversos	8,698.72
Aluguéis a Pagar	8,698.72
EXIGÍVEL LONGO PRAZO	3,373,717.09
Empréstimos e Financiamentos	3,373,717.09
Capital de Giro	3,373,717.09
Banco Bradesco S/A	541,135.15
Banco Itaú S/A	911,367.97
Caixa Econômica Federal	1,921,213.97
PATRIMÔNIO LÍQUIDO	(2,838,566.55)
Capital Social Realizado	20,000.00
Capital Social	20,000.00
Capital Subscrito	20,000.00
RESERVAS PATRIMONIAIS	(2,858,566.55)
Reservas de Lucro	3,357,427.11
Lucros Acumulados	2,655,669.76
Lucro 1º Trimestre	232,548.76
Lucro 2º Trimestre	392,408.15
Lucro 3º Trimestre	76,800.44
Prejuízos	(6,015,993.66)
Prejuízo do 4º Trimestre	(43,717.66)
Prejuízos Acumulados	(5,972,276.00)

GUARULHOS, 31 de December de 2018.

**Balanco Patrimonial**

Página: 3

HIPALA HIDROGENACAO E INGREDIENTES LT

CNPI: 01.703.103/0001-80

Período : 01/01/2018 a 31/12/2018

Reconhecemos a exatidão do presente Balanco Patrimonial, cujos valores do Ativo e Passivo mais Patrimônio Líquido importam em R\$ 6,303,185,49 (seis milhões, trezentos e tres mil, cento e oitenta e cinco Reais e quarenta e nove Centavos)

  
\_\_\_\_\_  
DIRETOR

CARLOS EDUARDO GOMES

CPF: 266.750.098-34

  
\_\_\_\_\_  
CONTADOR

ADILSON POLETTI VALLE

CT CRC: 1SP163750/0-2

<b>Demonstração do Resultado do Exercício</b>		Página: 4
HIPALA HIDROGENAÇÃO E INGREDIENTES LT		CNPJ: 01.703.103/0001-80
Período: 01/10/2018 a 31/12/2018		
<b>Receitas Brutas</b>		
Venda de Produtos		7,908,667.99 C
	<b>Total:</b>	7,908,667.99 C
<b>(-) Deduções</b>		
ICMS		323,945.72 D
Devolução de Venda		558,730.08 D
Pis Nao Cumulativo s/Vendas		131,008.60 D
Cofins Nao Cumulativo s/Vendas		603,433.55 D
	<b>Total:</b>	1,617,117.95 D
<b>= Receita Líquida</b>		<b>6,291,550.04 C</b>
<b>(-) Custos</b>		
Salarios		127,663.89 D
Horas Extras		29,240.58 D
Adicional Noturno		1,431.24 D
Vale - Transporte		5,108.98 D
Ferías		18,972.95 D
13º Salario		41,958.08 D
Previdencia Social		56,288.62 D
FGTS		15,159.03 D
Material de Seguranca		4,739.50 D
Manutencao de Imobilizado		4,499.00 D
Aluguel Equipamentos		270.00 D
Material de Consumo		64,448.88 D
Provisao de Ferías		141,053.11 D
Provisao de 13º Salario		68,217.71 D
Provisao P/ Encargos Sociais		74,291.14 D
Materia Prima		5,401,785.98 D
Devolução de Compras		31,234.50 C
Credito de ICMS		392,688.06 C
Estoque Inicial de Prod. Acabados		1,557,843.60 D
Estoque Final de Prod. Acabados		1,490,217.05 C
Credito de Pis S/Compras		92,771.18 C
Credito de Cofins S/Compras		427,309.67 C
Depreciação de Maquinas e Equipamentos		9,099.60 D
	<b>Total:</b>	5,187,851.43 D
<b>= Lucro Bruto</b>		<b>1,103,698.61 C</b>
<b>(-) Despesas Administrativas</b>		
Pro - Labore		5,724.00 D
Aluguel de Imovel		28,800.00 D
Honorarios Advocaticos		40,000.00 D
Honorarios Contabeis		15,760.00 D
Energia Eletrica		24,444.75 D
	<b>Total:</b>	114,728.75 D
<b>(-) Despesas com Vendas</b>		
Comissoes e S/ Vendas		37,880.24 D
Pedágios e Taxas		1,146.36 D
Fretes Pessoa Juridica		926,788.69 D
	<b>Total:</b>	965,815.29 D
<b>(-) Despesas Financeiras</b>		
- - - -		

**Demonstração do Resultado do Exercício**

Página: 5

HIPALA HIDROGENAÇÃO E INGREDIENTES LT

CNPJ: 01.703.103/0001-80

Período: 01/10/2018 a 31/12/2018

Despesas Bancárias	3,454.00 D
Despesas com Financiamento	154,346.24 D
<b>Total:</b>	<b>157,800.24 D</b>
<b>(-) Despesas Gerais</b>	
Serviços de Terceiros - PJ	124,868.32 D
Combustíveis e Lubrificantes	45,572.23 D
Uniformes	494.00 D
Higiene e Limpeza	2,524.55 D
Gas de Cozinha	70.00 D
Consetos e Reformas	10,944.03 D
Correios e Telegrafos	504.80 D
Internet	719.92 D
Água Potável	266.94 D
Telefone	3,140.95 D
Lanches e Refeições	4,962.23 D
Material de Escritório	1,061.40 D
Despesas com Veículos	8,331.97 D
Despesas com Cartório	546.92 D
Estacionamento	1.50 D
Despesas com Seguros	6,581.49 D
Despesas Sindicais Diversas	1,178.65 D
Depreciação de Veículos	5,259.79 D
Depreciação de Instalações	49.95 D
Depreciação de Computadores e Acessórios	309.66 D
<b>Total:</b>	<b>217,389.30 D</b>
<b>(+) Receitas Financeiras</b>	
Rendimento de Aplicações Financeiras	1.00 C
<b>Total:</b>	<b>1.00 C</b>
<b>= Prejuízo Operacional</b>	<b>352,033.97 D</b>
<b>(+) Outras Receitas</b>	
Reversão das Provisões Existentes	319,115.68 C
<b>Total:</b>	<b>319,115.68 C</b>
<b>(-) Outras Despesas</b>	
Taxa de Licença Municipal	1,182.40 D
IPTU	4,129.37 D
Taxas Diversas	4,545.10 D
Jrs e Atualizações	942.50 D
<b>Total:</b>	<b>10,799.37 D</b>
<b>= Prejuízo Contábil Líquido antes da Contribuição Social</b>	<b>43,717.66 D</b>
<b>= Prejuízo Contábil Líquido antes do Imposto de Renda</b>	<b>43,717.66 D</b>
<b>= Prejuízo</b>	<b>43,717.66 D</b>
<b>= Prejuízo Líquido do Período</b>	<b>43,717.66 D</b>

GUARULHOS, 31 de December de 2018.

# Demonstração do Resultado do Exercício

Página: 6

HIPALA HIDROGENAÇÃO E INGREDIENTES LT

CNPJ: 01.703.103/0001-80

Período: 01/10/2018 a 31/12/2018

DIRETOR

CARLOS EDUARDO GOMES

CPF: 766.750.098-34

CONTADOR

ADILSON POLETTI VALLE

CT CRC: ISP163750/O-2

**Balço Patrimonial**

HIPALA HIDROGENACAO E INGREDIENTES LT

CNPJ: 01.703.103/0001-80

Período : 01/01/2018 a 31/12/2018

**ATIVO**

Ativo	6,303,185.49
Circulante	5,682,864.91
Disponível	8,472.69
Numerario	4,472.68
Caixa	4,472.68
Bancos Conta Movimento	3,956.40
Banco Bradesco S/A	50.25
Banco Santander	13.05
Banco Itau S/A	3,893.10
AplicaçSes Financeiras	43.61
Banco Santander	43.61
REALIZAVEL CURTO PRAZO	5,674,392.22
Títulos a Receber	4,904,462.25
Clientes	4,904,462.25
Estoques	489,808.35
Produtos Acabados	489,808.35
Outros Creditos	280,121.62
Icms a Recuperar	280,121.62
REALIZAVEL A LONGO PRAZO	381,948.49
EMPRESTIMOS COMPULSORIO	381,948.49
Aplicacoes Financeiras	381,948.49
Titulo de Capitalizacao	232,690.65
Previdencia Privada	149,257.84
PERMANENTE	238,372.09
IMOBILIZADO	238,372.09
Imobilizaçoes Tecnicas	238,372.09
Maquinas e Equipamentos	446,482.22
Veiculos	117,816.53
Instalaçoes	16,998.00
Moveis e Utensilios	11,097.52
Equipamentos Diversos	26,910.58
Computadores e Acessorios	35,844.65
Software	299.00
Consortio em Andamento	64,177.56
Equipamentos de Informatica	1,435.20
( - ) Depreciaçao Acumulada	(482,689.17)



**Balanço Patrimonial**

HIPALA HIDROGENACAO E INGREDIENTES LT

CNPJ: 01.703.103/0001-80

Período : 01/01/2018 a 31/12/2018

**PASSIVO**

Passivo	6,303,185.49
CIRCULANTE	5,568,034.95
EFETIVAS	5,494,551.06
Fornecedores	2,564,147.93
Fornecedores Diversos	2,564,147.93
Obrigações Trabalhistas	331,509.10
Salários e Ordenados a Pagar	21,927.00
FGTS a Recolher	5,273.81
INSS a Recolher	303,617.73
Contrib. Confederativa a Recolher	690.56
Obrigações Tributárias	1,602,442.85
IRPJ a Recolher	242,802.80
Contrib. Social a Recolher	96,769.01
IRRF a Recolher	2,458.26
PIS a Recolher	224,619.58
COFINS a Recolher	1,034,790.55
P.C.C.S.L.L.R.F.	1,002.65
Parcelamentos	996,451.18
Parcelamento da Receita Federal	750,062.15
Parcelamento do ICMS	246,389.03
PROVISÕES CONSTITUÍDAS	64,785.17
Trabalhistas	64,785.17
Férias	47,811.93
Encargos Sociais	16,973.24
OUTRAS OBRIGAÇÕES	8,698.72
Credores Diversos	8,698.72
Aluguéis a Pagar	8,698.72
EXIGÍVEL LONGO PRAZO	3,373,717.09
Empréstimos e Financiamentos	3,373,717.09
Capital de Giro	3,373,717.09
Banco Bradesco S/A	541,135.15
Banco Itaú S/A	911,367.97
Caixa Econômica Federal	1,921,213.97
PATRIMÔNIO LÍQUIDO	(2,638,566.55)
Capital Social Realizado	20,000.00
Capital Social	20,000.00
Capital Subscrito	20,000.00
RESERVAS PATRIMONIAIS	(2,658,566.55)
Reservas de Lucro	3,357,427.11
Lucros Acumulados	2,655,669.76
Lucro 1º Trimestre	232,548.76
Lucro 2º Trimestre	392,408.15
Lucro 3º Trimestre	76,800.44
Prejuízos	(6,015,993.66)
Prejuízo do 4º Trimestre	(43,717.66)
Prejuízos Acumulados	(5,972,276.00)

GUARULHOS, 31 de December de 2018.

# Balanco Patrimonial

HIPALA HIDROGENACAO E INGREDIENTES LT

CNPJ: 01.703.103/0001-80

Período : 01/01/2018 a 31/12/2018

Reconhecemos a exatidão do presente Balanço Patrimonial, cujos valores do Ativo e Passivo mais Patrimônio Líquido importam em R\$ 6,303,185.49 (seis milhões, trezentos e tres mil, cento e oitenta e cinco Reais e quarenta e nove Centavos)

DIRETOR

CARLOS EDUARDO GOMES

CPF: 766.750.098-34

CONTADOR

ADILSON POLETTI VALLE

CT CRC: 1SP163750/O-2

**Demonstração do Resultado do Exercício**

Página: 4

HIPALA HIDROGENACAO E INGREDIENTES LT

CNPJ: 01.703.103/0001-80

Período: 01/10/2018 a 31/12/2018

<b>Receitas Brutas</b>	
Venda de Produtos	7,908,667.99 C
Total:	7,908,667.99 C
<b>(-) Deduções</b>	
ICMS	323,945.72 D
Devolução de Venda	558,730.08 D
Pis Nao Cumulativo s/Vendas	131,008.60 D
Cofins Nao Cumulativo s/Vendas	603,433.55 D
Total:	1,617,117.95 D
<b>= Receita Líquida</b>	
<b>6,291,550.04 C</b>	
<b>(-) Custos</b>	
Salarios	127,663.89 D
Horas Extras	29,240.58 D
Adicional Noturno	1,431.24 D
Vale - Transporte	5,108.98 D
Ferias	18,972.95 D
13º Salario	41,958.08 D
Previdencia Social	56,288.62 D
FGTS	15,159.03 D
Material de Seguranca	4,739.50 D
Manutencao de Imobilizado	4,499.00 D
Aluguel Equipamentos	270.00 D
Material de Consumo	64,448.88 D
Provisao de Ferias	141,053.11 D
Provisao de 13º Salario	68,217.71 D
Provisao P/ Encargos Sociais	74,291.14 D
Materia Prima	5,401,785.98 D
Devolução de Compras	31,234.50 C
Credito de ICMS	392,688.06 C
Estoque Inicial de Prod. Acabados	1,557,843.60 D
Estoque Final de Prod. Acabados	1,490,217.05 C
Credito de Pis S/Compras	92,771.18 C
Credito de Cofins S/Compras	427,309.67 C
Depreciação de Maquinas e Equipamentos	9,099.60 D
Total:	5,187,851.43 D
<b>= Lucro Bruto</b>	
<b>1,103,698.61 C</b>	
<b>(-) Despesas Administrativas</b>	
Pro - Labore	5,724.00 D
Aluguel de Imovel	28,800.00 D
Honorarios Advocaticos	40,000.00 D
Honorarios Contabeis	15,760.00 D
Energia Eletrica	24,444.75 D
Total:	114,728.75 D
<b>(-) Despesas com Vendas</b>	
Comissoes e S/ Vendas	37,880.24 D
Pedágios e Taxas	1,146.36 D
Fretes Pessoa Juridica	926,788.69 D
Total:	965,815.29 D
<b>(-) Despesas Financeiras</b>	
-	

<b>Demonstração do Resultado do Exercício</b>		Página: 5
HIPALA HIDROGENACAO E INGREDIENTES LT		CNPJ: 01.703.103/0001-80
Período: 01/10/2018 a 31/12/2018		
Despesas Bancárias		3,454.00 D
Despesas com Financiamento		154,346.24 D
	Total:	157,800.24 D
<b>(-) Despesas Gerais</b>		
Serviços de Terceiros - PJ		124,868.32 D
Combustíveis e Lubrificantes		45,572.23 D
Uniformes		494.00 D
Higiene e Limpeza		2,524.55 D
Gas de Cozinha		70.00 D
Consetos e Reformas		10,944.03 D
Correios e Telegrafos		504.80 D
Internet		719.92 D
Água Potável		266.94 D
Telefone		3,140.95 D
Lanches e Refeições		4,962.23 D
Material de Escritório		1,061.40 D
Despesas com Veículos		8,331.97 D
Despesas com Cartório		546.92 D
Estacionamento		1.50 D
Despesas com Seguros		6,581.49 D
Despesas Sindicais Diversas		1,178.65 D
Depreciação de Veículos		5,259.79 D
Depreciação de Instalações		49.95 D
Depreciação de Computadores e Acessórios		309.66 D
	Total:	217,389.30 D
<b>(+) Receitas Financeiras</b>		
Rendimento de Aplicações Financeiras		1.00 C
	Total:	1.00 C
<b>= Prejuízo Operacional</b>		<b>352,033.97 D</b>
<b>(+) Outras Receitas</b>		
Reversão das Provisões Existentes		319,115.68 C
	Total:	319,115.68 C
<b>(-) Outras Despesas</b>		
Taxa de Licença Municipal		1,182.40 D
IPTU		4,129.37 D
Taxas Diversas		4,545.10 D
Jrs e Atualizações		942.50 D
	Total:	10,799.37 D
<b>= Prejuízo Contábil Líquido antes da Contribuição Social</b>		<b>43,717.66 D</b>
<b>= Prejuízo Contábil Líquido antes do Imposto de Renda</b>		<b>43,717.66 D</b>
<b>= Prejuízo</b>		<b>43,717.66 D</b>
<b>= Prejuízo Líquido do Período</b>		<b>43,717.66 D</b>
GUARULHOS, 31 de December de 2018.		
- - - -		

# Demonstração do Resultado do Exercício

Página: 6

HIPALA HIDROGENACAO E INGREDIENTES LT

CNPJ: 01.703.103/0001-80

Período: 01/10/2018 a 31/12/2018

---

DIRETOR

CARLOS EDUARDO GOMES

CPF: 766.750.098-34

---

CONTADOR

ADILSON POLETTI VALLE

CT CRC: 1SP163750/O-2

Fornecedor	Produto	Quantidade	Unidade	Valor Unitario	Valor Total
AVETEC	FAR. PENAS	24,000	TN	R\$ 1.000,00	R\$ 24.000,00
CEREVALE	FAR. PENAS	7,200	TN	R\$ 1.650,00	R\$ 11.880,00
IBRAFA	FAR. PENAS	3,600	TN	R\$ 1.600,00	R\$ 5.760,00
IBRAFA	FAR. PENAS	3,600	TN	R\$ 1.650,00	R\$ 5.940,00
SEARA	FAR. PENAS	14,400	TN	R\$ 1.550,00	R\$ 22.320,00
RR FERRAZ	FAR. PENAS	12,200	TN	R\$ 1.100,00	R\$ 13.420,00
VENEZA	FAR. PENAS	28,000	TN	R\$ 1.300,00	R\$ 36.400,00
VILLA COSTINA	FAR. PENAS	18,000	TN	R\$ 1.500,00	R\$ 27.000,00
PRODUÇÃO	FAR. PENAS	3,000	TN	R\$ 1.250,00	R\$ 3.750,00
GAVA/JLPAULO/PAQUEUQER	FAR sangue	9,250	TN	R\$ 400,00	R\$ 3.700,00
ANHEMBI	FAR.CARNE	39,150	TN	R\$ 800,00	R\$ 31.320,00
ADASEBO	FAR.CARNE	25,600	TN	R\$ 950,00	R\$ 24.320,00
CEREVALE - MINERVA	FAR.CARNE	30,000	TN	R\$ 1.250,00	R\$ 37.500,00
FARICAR REDENTOR	FAR.CARNE	16,000	TN	R\$ 1.090,00	R\$ 17.440,00
BARRA MANSÁ	FAR.CARNE	25,083	TN	R\$ 850,00	R\$ 21.320,55
JLPAULO	FAR.CARNE	8,500	TN	R\$ 900,00	R\$ 7.650,00
RECICLAGEM	FAR.CARNE	22,400	TN	R\$ 1.000,00	R\$ 22.400,00
BRAIDO	FARINHETA	14,600	TN	R\$ 450,00	R\$ 6.570,00
TOTAL DORDURAS	FARINHETA	3,150	TN	R\$ 600,00	R\$ 1.890,00
CEREVALE	FAR. VISCERAS	20,000	TN	R\$ 1.350,00	R\$ 27.000,00
CEREVALE AVECRES	FAR. VISCERAS	9,600	TN	R\$ 1.550,00	R\$ 14.880,00
FAROL/FABRIL	FAR. VISCERAS	15,000	TN	R\$ 1.350,00	R\$ 20.250,00
VENEZA	FAR. VISCERAS	22,400	TN	R\$ 1.350,00	R\$ 30.240,00
ESTOQUE	FAR. VISCERAS	3,000	TN	R\$ 1.200,00	R\$ 3.600,00
REPAR	FAR. PEIXE	8,000	TN	R\$ 2.600,00	R\$ 20.800,00
CASCA	JBS	32,000	TN	R\$ 50,00	R\$ 1.600,00
WA	FAR. ARROZ	10,080	TN	R\$ 580,00	R\$ 5.846,40
BTECH	ANTIOSALMONELLA	0,800	TN	R\$ 5.700,00	R\$ 4.560,00
PQA	bicarbonato	0,600	TN	R\$ 2.050,00	R\$ 1.230,00
BTECH	antioxidante	0,060	TN	R\$ 18.440,00	R\$ 1.106,40
	OLEO DE PEIXE	4,000	TN	R\$ 2.150,00	R\$ 8.600,00
<b>Quantidade TN =</b>		<b>433,273</b>		<b>Valor Total = R\$</b>	<b>464.293,35</b>

Marcelo Izaac	Sacaria PN	5.200	UNID	R\$ 1,30	R\$ 6.760,00
Marcelo Izaac	Sacaria VC	3.200	UNID	R\$ 1,30	R\$ 4.160,00
Marcelo Izaac	Sacaria PX	2.800	UNID	R\$ 1,30	R\$ 3.640,00
Marcelo Izaac	Sacaria Branca	2.100	UNID	R\$ 1,30	R\$ 2.730,00
Recic / Chamaz / Nova Textil	Bags - Carijo "travado"	235	UNID	R\$ 35,00	R\$ 8.225,00
Dois Irmãos / Nova Textil	Bags - Brancos	-	UNID	R\$ -	R\$ -
Nova Textil - Dois Irmãos	Bags - Outros	-	UNID	R\$ -	R\$ -
<b>Quantidade UNID.=</b>		<b>13.535</b>		<b>Valor Total = R\$</b>	<b>25.515,00</b>

**Total do estoque de Produtos / Matéria Prima.....:****R\$****489.808,35**

Reconhecemos a exatidão do presente inventário de marcadoras encerrado em **01 de Janeiro de 2019**, no valor de **R\$489.808,35 (quatrocentos e oitenta e nove mil, oitocentos e oito reais e trinta e cinco centavos)**.

Guarulhos, 01 de Janeiro de 2019

Responsável pela Contagem: **José Alves de Souza**

Responsável pela Descrição: **Carlos Aparecido dos Santos**



**Governo do Estado de São Paulo**  
**Secretaria da Fazenda**

**Apuração do ICMS - Operações Próprias**

**Contribuinte**

**Razão Social**

HIPALA HIDROGENAÇÃO E INGREDIENTES LTDA

**Inscrição Estadual**

336.444.212.113

**CNPJ**

01.703.103/0001-80

**Tipo da GIA**

Normal

**Regime Tributário**

RPA

**Referência**

12/2018

	DÉBITO DO IMPOSTO		
001	Por saídas com débito do imposto	051	107.199,59
002	Outros débitos		
		052	0,00
003	Estorno de créditos		
		053	0,00
005	SUBTOTAL (051+052+053)	055	107.199,59
	CRÉDITO DO IMPOSTO		
006	Por entradas com crédito do imposto	056	127.091,15
007	Outros créditos		
	007.99	298,81	
		057	298,81
008	Estorno de débitos		
		058	0,00
010	SUBTOTAL (056+057+058)	060	127.389,96
011	Saldo credor do período anterior	061	259.931,25
012	TOTAL (060+061)	062	387.321,21
	APURAÇÃO DOS SALDOS (RPA)		
013	Saldo devedor (055-062)	063	0,00
014	Deduções		
		064	0,00
015	Imposto a recolher (063-064)	065	0,00
016	Saldo credor a transportar (062-055)	066	280.121,62
017	Imposto a recolher relativo ao FECOEP	070	0,00

# NOVA GIA

versão 2.5.3 - 07/08/2018

## RECIBO DE ENVIO : DOCUMENTO FISCAL - GIA

**Protocolo nº:** 000000062871282  
**Enviado em:** 23 Jan 2019 14:55:22

**Arquivo :** G1901001.SFZ

<b>Razão Social :</b> HIPALA HIDROGENAÇÃO E INGREDIENTES LTDA
<b>IE:</b> <u>336.444.212.113</u> <b>Enviado:</b> SIM
<b>Descrição:</b> Entrega em atraso
<b>Aviso:</b>
<b>TIPO:</b> GIA NORMAL <b>Referência:</b> 201812
<b>CHAVE:</b> 88f8dba686b968dfd75a982e5ed19911

**IMPORTANTE :** Este recibo é válido somente se contiver as seguintes informações : 'Arquivo', 'Razão Social', 'IE', 'Enviado', 'Tipo', e 'Referência'. Caso não conste alguma das informações acima, enviar novamente o arquivo da Nova Gia.

**Imprima esse recibo. Em caso de dúvida, consulte o Posto Fiscal de sua jurisdição.**

Secretaria da Fazenda do Estado de São Paulo  
Av. Rangel Pestana, 300 - São Paulo - SP - CEP.01017-911 - PABX (11)3243-3400





**Governo do Estado de São Paulo**  
**Secretaria da Fazenda**

**Resumo por CFOPs - Saídas (Grupos 5, 6 e 7)**

**Contribuinte**

CÓDIGOS FISCAIS	Valores Contábeis	ICMS - VALORES FISCAIS				Imposto Retido por Substituição Tributária		Outros Impostos
		Operações com Débito do imposto		Operações sem Débito do imposto		Substituto	Substituído	
		Base de Cálculo	Imposto Debitado	Isentas / Não Tribut.	Outras			
NO ESTADO								
Vendas								
5.101	626.285,80	0,00	0,00	601.413,20	24.872,40	0,00	0,00	0,00
Outr Saíd Merc/Prest Serv								
5.910	36,80	0,00	0,00	36,80	0,00	0,00	0,00	0,00
DE OUTROS ESTADOS								
Vendas								
6.101	1.702.257,50	1.156.986,46	105.700,33	545.291,04	0,00	0,00	0,00	0,00
Devoluções ou Anulações								
6.201	31.234,50	12.493,80	1.489,26	18.740,70	0,00	0,00	0,00	0,00
DO EXTERIOR								
Total	2.359.814,20	1.169.480,26	107.199,59	1.165.481,54	24.872,40	0,00	0,00	0,00

Razão Social  
HIPALA HIDROGENAÇÃO E INGREDIENTES LTDA

Inscrição Estadual  
336.444.212.113

CNPJ  
01.703.103/0001-80

Tipo de GIA  
Normal

Regime Tributário  
RPA

Referência  
12/2018



**Governo do Estado de São Paulo**  
**Secretaria da Fazenda**

**Resumo por CFOPs - Entradas (Grupos 1, 2 e 3)**

Contribuinte	CNPJ		Regime Tributário	Referência						
	01.703.103/0001-80				12/2018					
	Inscrição Estadual	338.444.212.113				RPA				
Razão Social		Tipo de GIA	Operações sem Crédito do Imposto		Operações com Crédito do Imposto		Substituído	Substituído	Outros	Outros
HIPALA HIDROGENAÇÃO E INGREDIENTES LTDA			Normal	Isentas / Não Tribut.	Outras	Base de Cálculo				
ICMS - VALORES FISCAIS		Valores Contábeis		Operações com Crédito do Imposto		Operações sem Crédito do Imposto		Imposto Retido por Substituição Tributária		Outros Impostos
CODIGOS FISCAIS				Base de Cálculo	Imposto Creditado	Isentas / Não Tribut.	Outras	Substituído	Substituído	Outros
NO ESTADO										
Compras										
1.101		796.005,36		360.532,63	68.744,14	360.913,81	45.558,92	0,00	0,00	0,00
Devoluções ou Anulações										
1.201		114.384,60		0,00	0,00	114.384,60	0,00	0,00	0,00	0,00
Aquis Serviços Transporte										
1.352		164.200,00		0,00	0,00	0,00	164.200,00	0,00	0,00	0,00
Merc Suj Reg Subst Tribut										
1.407		3.086,27		0,00	0,00	0,00	3.086,27	0,00	0,00	0,00
Bens At Imob/Mat Uso Cons										
1.551		2.104,00		0,00	0,00	0,00	2.104,00	0,00	0,00	0,00
1.556		40.637,64		0,00	0,00	0,00	40.637,64	0,00	0,00	0,00
DE OUTROS ESTADOS										
Compras										
2.101		1.027.991,40		482.209,95	57.865,17	545.201,45	580,00	0,00	0,00	0,00
Devoluções ou Anulações										
2.201		6.973,00		6.802,00	481,84	171,00	0,00	0,00	0,00	0,00
Outr Entr Merc/Aquis Serv										
2.910		600,00		0,00	0,00	600,00	0,00	0,00	0,00	0,00
2.923		59.709,00		0,00	0,00	59.709,00	0,00	0,00	0,00	0,00
2.949		77.140,00		0,00	0,00	77.140,00	0,00	0,00	0,00	0,00
DO EXTERIOR										
Total		2.292.831,27		878.544,58	127.091,15	1.158.119,66	256.166,83	0,00	0,00	0,00

Folha de Pagamento / Emissão Sintetica

Tipo de Pagamento: **Total da Competência**

Período: **12/2018**

Página: 000001

Empresa: **0038 - HIPALA HIDROGENACAO E INGREDIENTES LTDA**

CNPJ: **01.703.103/0001-80**

Data: **14/01/2019**

Endereço: **RUA FRANCISCO SANTOS,39 - CIDADE ARACÁLIA**

Cidade: **GUARULHOS - SP**

CEP: **07250-220**

VENCIMENTOS

DESCONTOS

BASES

Totais da Folha / Por Empresa

FUNCIONÁRIOS

001	SALARIO BASE MENSALISTAS	571,00	32.741,74	301	FALTAS (DIAS)	7,00	495,04	613	BASE DO PIS	44.428,70
013	PRO-LABORE DIRET/PROPRIETARIOS	60,00	1.908,00	302	ATRASOS	3,30	27,73	651	TOTAL DE VENCIMENTOS	47.121,93
025	HORA EXTRA 100%	105,90	1.460,03	303	FALTAS (D.S.R.)	3,00	212,16	652	TOTAL DE DESCONTOS	25.194,93
027	HORA EXTRA 70%	280,60	3.347,87	307	CONTRIBUICAO CONFEDERATIVA	40,00	690,56	653	VALOR LÍQUIDO	21.927,00
035	ADICIONAL NOTURNO 35%	210,00	477,08	309	DESCONTO DE VALE - REFEICAO		633,60	654	MAIOR REMUNERAÇÃO	39.291,49
036	HORA EXTRA 75%	87,80	1.115,18	310	VALE-TRANSPORTE	66,00	1.060,10	656	ARREDONDAMENTO	13,30
045	GRATIFICACOES	20,00	411,59	311	FARMACIA		440,52	657	EMPRÉSTIMO FOLHA	37,00
090	D.S.R. S/VARIAVEIS	385,12	1.866,70	363	VALE		499,00	660	BASE 1 INSS FOLHA	40.685,26
120	FERIAS NORMAIS	29,00	1.785,75	400	ADIANTAMENTO DE SALARIO		13.072,07	662	VALOR INSS FOLHA	3.758,11
121	FERIAS NORMAIS - S/VARIAVEIS	29,00	1.021,83	402	LIQUIDO PAGO EM FERIAS		3.175,00	663	BASE IRRF FOLHA	38.625,27
122	FERIAS NORMAIS - 1/3	33,33	935,86	570	I.N.S.S. FOLHA	183,00	3.758,11	664	DEDUÇÃO DEPENDENTES IR	1.516,72
298	EMPRESTIMO FOLHA		37,00	571	I.N.S.S. FERIAS	11,00	411,77	665	VALOR DE IRRF FOLHA	304,00
299	ARREDONDAMENTO		13,30	573	I.N.S.S. PRO-LABORE	22,00	209,88	666	BASE DE FGTS FOLHA	44.428,70
				580	I.R.R.F. FOLHA	3,00	304,00	667	VALOR DE FGTS FOLHA	3.554,29
				581	I.R.R.F. FERIAS		157,34	680	BASE 1 INSS FÉRIAS	3.743,44
				598	EMPRESTIMO FOLHA PGTO ANTERIOR		37,00	682	VALOR DE INSS FÉRIAS	411,77
				599	ARREDONDAMENTO PAGTO ANTERIOR		11,05	683	BASE DE IRRF FÉRIAS	3.331,67
								685	VALOR DE IRRF FÉRIAS	157,34
								689	MÉDIA TOTAL DA VARIAÇÃO D	3.043,53
								698	BASE 1 DE INSS PRO-LABOR	1.908,00
								710	VALOR INSS FOLHA PRO-LAB	209,88
								910	Líquido Mensalista/Horista	21.927,00
<b>Totais:</b>	<b>Vencimentos:</b>		<b>47.121,93</b>	<b>Descontos:</b>			<b>25.194,93</b>	<b>Líquido:</b>		<b>21.927,00</b>

\*\*\* Total de colaboradores nas condições \*\*\*

01-Admitido.....:	22	02-Demitido.....:	0
03-Readmitido.....:	0	04-Transferido.....:	0
05-Aposentado.....:	0	06-Falecido.....:	0
07-Demitido na Semana:	0	08-Afastado no Ano....:	0
09-Comissionado.....:	0	10-Estagiário.....:	0
00-Auton./Pres.Serv.....:	0	11-Estagiário. Demitido...:	0
		99-Pro-Labore.....:	2
<b>Total de funcionários &gt;&gt;&gt;===== &gt;&gt;&gt;</b>			<b>22</b>
<b>Total de Pro-Labore/Aut./Prest.Serv. =====&gt;&gt;&gt;</b>			<b>2</b>

Folha de Pagamento / Emissão Sintética

Tipo de Pagamento: **Total da Competência**

Período: **12/2018**

Página: 000002

Empresa: **0038 - HIPALA HIDROGENACAO E INGREDIENTES LTDA**

CNPJ: **01.703.103/0001-80**

Data: **14/01/2019**

Endereço: **RUA FRANCISCO SANTOS,39 - CIDADE ARACÁLIA**

Cidade: **GUARULHOS - SP**

CEP: **07250-220**

VENCIMENTOS	DESCONTOS	BASES
( Dados para o resumo da contabilidade. Encargos )		
FPAS: 507		
Item		
01	Empregados:	44.428,70
02	Empregadores:	1.908,00
03	Autônomos:	0,00
04	Cooperados:	0,00
05	Segurados/Pro-Labore:	4.379,76
06	Empresa:	8.885,74
07	RAT:	1.332,86
08	Empregadores:	381,60
09	Autônomos:	0,00
10	Sub-Total:	14.979,96
11	Outras Entidades:	2.576,86
12	Valor do Sest/Senat:	0,00
Deduções		
13	Salário Família:	0,00
14	Salário Maternidade:	0,00
15	Abatimento Gps / Retenção N.F.:	0,00
16	Sub-Total:	0,00
17	Total:	17.556,82
18	Total da GPS:	17.556,82

DETALHAMENTO DOS DADOS DA FPAS

ITEM	DESCRIPTIVO	FORMA DE CÁLCULO DO SISTEMA DPCOMP
01	Empregados	VALOR DA SOMA DAS BASES 660 + 661 + 670 + 671 + 680 + 681
02	Empregadores	VALOR DA SOMA DAS BASES 698 + 699
03	Autônomos	BASE DE INSS AUTÔNOMOS
04	Cooperados	BASE DE INSS COOPERADOS
05	Segurados/Pró-Labore	VALOR DA SOMA DAS BASES 662 + 672 + 682 + 710
06	Empresa	20,00 % DE FPAS * ITEM 01
07	RAT	( 3,00 % DE RAT * 1,0000 % DE FAP ) * ITEM 01
08	Empregadores	( 20,00 % DE PRÓ-LABORE ) * ITEM 02 )
09	Autônomos	( 20,00 % DE AUTÔNOMOS * ITEM 03 ) + ( 15,00 % DE COOPERADOS * ITEM 04 ) + ( VALOR INSS AUTONOMO ) + ( INSS AG. NOCIVO )
10	Sub Total	SOMA DOS ITENS 05 + 06 + 07 + 08 + 09
11	Outras Entidades	5,80 % DE TERCEIROS * ITEM 01
12	Valor do Sest/Senat	000 = EVENTO RESPONSÁVEL PELO VALOR DE SEST/SENAT DO CARRETEIRO, ESTE EVENTO É INFORMADO NOS PARÂMETROS GLOBAIS, OPÇÃO Folha de Pagamento\Cálculos\Cálculo de Autônomos\Evento do SEST/SENAT
13	Salário Família	SOMA DOS EVENTOS 049 + 063 + 068 PARA SALÁRIO FAMÍLIA
14	Salário Maternidade	SOMA DOS EVENTOS 050 + 052 + 117 PARA SALÁRIO MATERNIDADE
15	Abatimento Gps/Retenção N.F.	ESTE VALOR SE ENCONTRA NA TELA DA GPS, PARA QUE ELE SEJA IMPRESSO É NECESSÁRIO GERAR A GPS.
16	Sub Total	SOMA DOS ITENS 13 + 14 + 15
17	Total	SE ( ITEM 16 - ITEM 10 ) MAIOR QUE ZERO SOMAR ITEM 11 E ITEM 12, CASO CONTRÁRIO SÓ CALCULO ITEM 16 - ITEM 10
18	Total da GPS	SE ( ITEM 16 - ITEM 10 ) MAIOR QUE ZERO SOMAR ITEM 11 E ITEM 12, CASO CONTRÁRIO SOMAR SÓ OS ITENS 11 E 12

Este documento é cópia do original, assinado digitalmente por ORESTE NESTOR DE SOUZA LASPRO e Tribunal de Justiça do Estado de São Paulo, protocolado em 12/02/2019 às 11:42, sob o número WGRU19700538869. Para conferir o original, acesse o site https://esaj.tjsp.jus.br/pastadigital/pg/abrirConferenciaDocumento.do, informe o processo 1034429-27.2016.8.26.0224 e código 433D666.

Competência: 12/2018

C.N.P.J.: 01.703.103/0001-80

Empresa: 0038 - HIPALA HIDROGENACAO E INGREDIENTES LTDA

Período Aquisitivo	Avos		Faltas	Dias	Variáveis	Férias Vencidas	Férias Proporcionais	1/3 de Férias	INSS	FGTS	Encargos	Total
162	ADRIANO JOSE PEREIRA DA SILVA											
06/04/2017	05/04/2018	12,00		30,00	346,82	1.428,00	0,00	591,61	0,0000	0,00	0,0000	2.366,43
164	ANDRESSA JUSSARA DOS REIS PEIXOTO DA ROS											
01/06/2017	31/05/2018	12,00		30,00	123,69	1.428,00	0,00	517,23	0,0000	0,00	0,0000	2.068,93
171	EDIVANIO LIMA DOS SANTOS											
01/08/2018	31/12/2018	5,00		12,50	290,52	0,00	595,00	295,17	0,0000	0,00	0,0000	1.180,69
172	ELLEN CRISTINA DE SOUZA GOMES											
01/11/2017	31/10/2018	12,00		30,00	0,00	4.080,00	0,00	1.360,00	0,0000	0,00	0,0000	5.440,00
143	ELTON MESSIAS ALMEIDA DA SILVA											
03/06/2018	31/12/2018	7,00		17,50	0,76	0,00	1.200,47	400,41	0,0000	0,00	0,0000	1.601,64
170	FLAVIO ANTONIO RIBEIRO											
03/07/2017	02/07/2018	12,00		30,00	189,11	1.428,00	0,00	539,04	0,0000	0,00	0,0000	2.156,15
178	IGOR MONTEIRO NEPONUCENO											
17/08/2018	31/12/2018	5,00		12,50	204,92	0,00	595,00	266,64	0,0000	0,00	0,0000	1.066,57
81	IVANILDO JOSE ALVES											
02/01/2011	01/01/2012	12,00		30,00	891,78	1.428,00	0,00	773,26	0,0000	0,00	0,0000	3.093,04
59	JORGE LUIZ PEIXOTO DA ROSA											
25/06/2017	24/06/2018	12,00		30,00	940,81	1.428,00	0,00	789,60	0,0000	0,00	0,0000	3.158,41
173	JORGE PINTO DE ALMEIDA											
03/01/2018	31/12/2018	12,00		30,00	620,96	1.428,00	0,00	682,99	0,0000	0,00	0,0000	2.731,95
98	JOSE ALVES DE SOUZA											
01/02/2017	31/01/2018	12,00		30,00	701,15	1.793,84	0,00	831,66	0,0000	0,00	0,0000	3.326,66
168	JOSE CARLOS LOPES DE OLIVEIRA											
22/05/2018	31/12/2018	7,00		17,50	338,34	0,00	833,00	390,45	0,0000	0,00	0,0000	1.561,79
175	JOSE DO CARMO RODRIGUES FILHO											
02/04/2018	31/12/2018	9,00		22,50	585,39	0,00	1.385,50	656,96	0,0000	0,00	0,0000	2.627,85
57	JOSE MACEDO DE SANTANA											
02/05/2018	31/12/2018	8,00		20,00	669,44	0,00	1.231,55	633,67	0,0000	0,00	0,0000	2.534,66
167	LOURIVAL MARINHO DE MORAIS NETO											
03/05/2018	31/12/2018	8,00		20,00	869,30	0,00	1.272,96	714,09	0,0000	0,00	0,0000	2.856,35
177	LUCIANA CRISTINA DA SILVA											
01/06/2018	31/12/2018	7,00		17,50	7,49	0,00	1.011,50	339,66	0,0000	0,00	0,0000	1.358,65
176	LUIZ FERREIRA SANTOS											
02/04/2018	31/12/2018	9,00		22,50	186,34	0,00	1.071,00	419,11	0,0000	0,00	0,0000	1.676,46
169	PAULO PINHEIRO BARBOSA											
01/06/2018	31/12/2018	5,60	9,00	14,00	84,64	0,00	990,08	358,24	0,0000	0,00	0,0000	1.432,97
73	ROMARIO JESUS PIMENTEL											
01/06/2018	31/12/2018	7,00		17,50	500,26	0,00	833,00	444,42	0,0000	0,00	0,0000	1.777,68
118	SEVERINO BATISTA DA SILVA											
09/05/2018	31/12/2018	8,00		20,00	520,98	0,00	952,00	490,99	0,0000	0,00	0,0000	1.963,97
166	SIDINEI FERNANDES											
03/04/2018	31/12/2018	9,00		22,50	302,32	0,00	1.071,00	457,77	0,0000	0,00	0,0000	1.831,09

Competência: 12/2018

C.N.P.J.: 01.703.103/0001-80

Empresa: 0038 - HIPALA HIDROGENACAO E INGREDIENTES LTDA

Período Aquisitivo	Avos	Faltas	Dias	Variáveis	Férias Vencidas	Férias Proporcionais	1/3 de Férias	INSS	FGTS	Encargos	Total
<b>Total:</b>				8.375,05	14.441,84	13.042,06	11.952,98	0,0000	0,00	0,0000	47.811,93

Competência: 12/2018

C.N.P.J.: 01.703.103/0001-80

Empresa: 0038 - HIPALA HIDROGENACAO E INGREDIENTES LTDA

Período Aquisitivo   Avos   Faltas   Dias   Variáveis   Férias Vencidas   Férias Proporcionais   1/3 de Férias   INSS   FGTS   Encargos   Total

### Quantidade de direito a férias quando funcionário tem faltas

AVOS DE DIREITO	Até 5 Faltas	De 6 a 14 Faltas	De 15 a 23 Faltas	De 24 a 32 Faltas
1/12	2,5 Dias	2 Dias	1,5 Dias	1 Dia
2/12	5 Dias	4 Dias	3 Dias	2 Dias
3/12	7,5 Dias	6 Dias	4,5 Dias	3 Dias
4/12	10 Dias	8 Dias	6 Dias	4 Dias
5/12	12,5 Dias	10 Dias	7,5 Dias	5 Dias
6/12	15 Dias	12 Dias	9 Dias	6 Dias
7/12	17,5 Dias	14 Dias	10,5 Dias	7 Dias
8/12	20 Dias	16 Dias	12 Dias	8 Dias
9/12	22,5 Dias	18 Dias	13,5 Dias	9 Dias
10/12	25 Dias	20 Dias	15 Dias	10 Dias
11/12	27,5 Dias	22 Dias	16,5 Dias	11 Dias
12/12	30 Dias	24 Dias	18 Dias	12 Dias

Obs: Acima de 32 faltas o funcionário perde o direito total a férias.

Folha de Pagamento / Emissão Sintética

Tipo de Pagamento: 2ª Parc. do 13º Salário

Período: 12/2018

Página: 000001

Empresa: 0038 - HIPALA HIDROGENACAO E INGREDIENTES LTDA

CNPJ: 01.703.103/0001-80

Data: 14/01/2019

Endereço: RUA FRANCISCO SANTOS,39 - CIDADE ARACÁLIA

Cidade: GUARULHOS - SP

CEP: 07250-220

VENCIMENTOS

DESCONTOS

BASES

Totais da Folha / Por Empresa

FUNCIONÁRIOS

111	130 SALARIO - PARCELA FINAL	222,00	32.153,16	412	130 SALARIO - 1A PARCELA	20.490,58	613	BASE DO PIS	41.984,68	
114	130 SALARIO S/VARIAV 2 PARCE.	210,00	9.831,52	572	I.N.S.S. 130 SALARIO	182,00	3.938,32	651	TOTAL DE VENCIMENTOS	42.033,08
298	EMPRESTIMO FOLHA		37,00	582	I.R.R.F. 130 SALARIO	2,00	343,77	652	TOTAL DE DESCONTOS	24.849,08
299	ARREDONDAMENTO		11,40	598	EMPRESTIMO FOLHA PGTO ANTERIOR		65,56	653	VALOR LÍQUIDO	17.184,00
				599	ARREDONDAMENTO PAGTO ANTERIOR		10,85	654	MAIOR REMUNERAÇÃO	37.383,49
								656	ARREDONDAMENTO	11,40
								657	EMPRÉSTIMO FOLHA	37,00
								670	BASE 1 INSS 13º SALÁRIO	41.984,68
								672	VALOR INSS 13º SALÁRIO	3.938,32
								673	BASE DE IRRF 13º SALÁRIO	38.046,36
								674	DED. DEPEND. IRRF 13º SALÁ	1.516,72
								675	VALOR DE IRRF 13º SALÁRIO	343,77
								676	BASE DE FGTS 13º SALÁRIO	21.494,10
								677	VALOR DE FGTS 13º SALÁRIO	1.719,52
<b>Totais:</b>	Vencimentos:		<b>42.033,08</b>	Descontos:		<b>24.849,08</b>	Líquido:		<b>17.184,00</b>	

\*\*\* Total de colaboradores nas condições \*\*\*

01-Admitido.....:	22	02-Demitido.....:	0
03-Readmitido.....:	0	04-Transferido.....:	0
05-Aposentado.....:	0	06-Falecido.....:	0
07-Demitido na Semana:	0	08-Afastado no Ano....:	0
09-Comissionado.....:	0	10-Estagiário.....:	0
00-Auton./Pres.Serv.....:	0	11-Estagiário. Demitido...:	0
		99-Pro-Labore.....:	0
<b>Total de funcionários &gt;&gt;&gt;=====</b>			<b>22</b>
<b>Total de Pro-Labore/Aut./Prest.Serv. =====&gt;&gt;&gt;</b>			<b>0</b>



Folha de Pagamento / Emissão Sintética

Tipo de Pagamento: 2ª Parc. do 13º Salário

Período: 12/2018

Página: 000002

Empresa: 0038 - HIPALA HIDROGENACAO E INGREDIENTES LTDA

CNPJ: 01.703.103/0001-80

Data: 14/01/2019

Endereço: RUA FRANCISCO SANTOS,39 - CIDADE ARACÁLIA

Cidade: GUARULHOS - SP

CEP: 07250-220

VENCIMENTOS	DESCONTOS	BASES
( Dados para o resumo da contabilidade. Encargos )		
FPAS: 507		
Item		
01	Empregados:	41.984,68
02	Empregadores:	0,00
03	Autônomos:	0,00
04	Cooperados:	0,00
05	Segurados/Pro-Labore:	3.938,32
06	Empresa:	8.396,94
07	RAT:	1.259,54
08	Empregadores:	0,00
09	Autônomos:	0,00
10	Sub-Total:	13.594,80
11	Outras Entidades:	2.435,11
12	Valor do Sest/Senat:	0,00
Deduções		
13	Salário Família:	0,00
14	Salário Maternidade:	0,00
15	Abatimento Gps / Retenção N.F.:	0,00
16	Sub-Total:	0,00
17	Total:	16.029,91
18	Total da GPS:	16.029,91

DETALHAMENTO DOS DADOS DA FPAS

ITEM	DESCRIPTIVO	FORMA DE CÁLCULO DO SISTEMA DPCOMP
01	Empregados	VALOR DA SOMA DAS BASES 660 + 661 + 670 + 671 + 680 + 681
02	Empregadores	VALOR DA SOMA DAS BASES 698 + 699
03	Autônomos	BASE DE INSS AUTÔNOMOS
04	Cooperados	BASE DE INSS COOPERADOS
05	Segurados/Pró-Labore	VALOR DA SOMA DAS BASES 662 + 672 + 682 + 710
06	Empresa	20,00 % DE FPAS * ITEM 01
07	RAT	( 3,00 % DE RAT * 1,0000 % DE FAP ) * ITEM 01
08	Empregadores	( 20,00 % DE PRÓ-LABORE ) * ITEM 02 )
09	Autônomos	( 20,00 % DE AUTÔNOMOS * ITEM 03 ) + ( 15,00 % DE COOPERADOS * ITEM 04 ) + ( VALOR INSS AUTONOMO ) + ( INSS AG. NOCIVO )
10	Sub Total	SOMA DOS ITENS 05 + 06 + 07 + 08 + 09
11	Outras Entidades	5,80 % DE TERCEIROS * ITEM 01
12	Valor do Sest/Senat	000 = EVENTO RESPONSÁVEL PELO VALOR DE SEST/SENAT DO CARRETEIRO, ESTE EVENTO É INFORMADO NOS PARÂMETROS GLOBAIS, OPÇÃO Folha de Pagamento\Cálculos\Cálculo de Autônomos\Evento do SEST/SENAT
13	Salário Família	SOMA DOS EVENTOS 049 + 063 + 068 PARA SALÁRIO FAMÍLIA
14	Salário Maternidade	SOMA DOS EVENTOS 050 + 052 + 117 PARA SALÁRIO MATERNIDADE
15	Abatimento Gps/Retenção N.F.	ESTE VALOR SE ENCONTRA NA TELA DA GPS, PARA QUE ELE SEJA IMPRESSO É NECESSÁRIO GERAR A GPS.
16	Sub Total	SOMA DOS ITENS 13 + 14 + 15
17	Total	SE ( ITEM 16 - ITEM 10 ) MAIOR QUE ZERO SOMAR ITEM 11 E ITEM 12, CASO CONTRÁRIO SÓ CALCULO ITEM 16 - ITEM 10
18	Total da GPS	SE ( ITEM 16 - ITEM 10 ) MAIOR QUE ZERO SOMAR ITEM 11 E ITEM 12, CASO CONTRÁRIO SOMAR SÓ OS ITENS 11 E 12

**Relação de Bens Patrimoniais - Todos**

Página: 1

HIPALA HIDROGENACAO E INGREDIENTES LT

CNPJ: 01.703.103/0001-80

Insc. Est. 336444212113

Data Ref.: 12/2018

<b>Maquinas e Equipamentos</b>		<b>43 - 1.3.2.01.001</b>			
<b>CÓDIGO</b>	<b>DESCRIÇÃO</b>	<b>VR. BEM</b>	<b>VR. DEPR.</b>	<b>% Acum</b>	<b>TX.ANUAL</b>
1	Máquinas e Equipamentos	39,556.10	39,556.10	100.00	10.00(%)
16	Furadeira de Bancada Usada	1,000.00	1,000.00	100.00	10.00(%)
27	Lava Alta Pres HDS800	6,000.00	6,000.00	100.00	10.00(%)
34	FAX MOD KX-FT908BRG PANASONIC	867.70	867.70	100.00	10.00(%)
48	MAQUINA DE SOLDA 25MM	3,135.27	3,135.27	100.00	10.00(%)
55	Maq.Rosca Transportadora de 4.5 Toneladas	6,000.00	6,000.00	100.00	10.00(%)
65	MOTOR WEG 20CV - 1700 RPM.	1,673.00	1,673.00	100.00	10.00(%)
69	Maquina nº 1951 - 28/03/2008	12,000.00	12,000.00	100.00	10.00(%)
70	Maquina nº 483/487/2033	12,253.15	12,253.15	100.00	10.00(%)
74	1 Moinho de Rotot/Martelo nº / Série 1101/40147	11,603.00	8,798.79	75.83	10.00(%)
75	1 Balança Confiança Mod. PP 370 - Capic. 80.000 Kg	73,837.00	63,373.84	85.83	10.00(%)
76	1 Compressor ParafusoSRO 3020/250	19,575.00	12,723.36	65.00	10.00(%)
78	Silos Metalicos 0 3000mm X B 3000mm	13,000.00	7,366.44	56.66	10.00(%)
79	Cones Metalicos 0 3000mm	16,000.00	9,066.44	56.66	10.00(%)
80	Conjunto de Estrutura para Silo	28,400.00	16,092.88	56.66	10.00(%)
81	Areador DA 23	2,750.00	1,535.64	55.83	10.00(%)
82	Comporta Pneumatica	13,200.00	7,260.00	55.00	10.00(%)
83	1 Moinho CCM MT	20,652.00	10,841.67	52.50	10.00(%)
85	Redutor MTR 120 40 V101 CARC 112 Furo Vazado 50 MM	7,590.00	4,111.25	54.16	10.00(%)
89	1 Motor WEG 30 CV 4 Polos 1750 RPM 220/380V	2,700.00	1,260.00	46.66	10.00(%)
90	1 Maquina Super Decanter S250	100,000.00	44,998.20	45.00	10.00(%)
91	Tanque Pulmão	4,000.00	1,766.49	44.16	10.00(%)
93	Um Motor Trif Weg 75 CV - 2 Polos	4,690.00	1,836.76	39.17	10.00(%)
95	Um Diferencial 240 - Usado	10,000.00	3,499.86	35.00	10.00(%)
96	Empilhadeira Komatsu FG 25	36,000.00	12,299.59	34.17	10.00(%)
<b>TOTAL</b>		<b>446,482.22</b>	<b>289,316.43</b>		
<b>Veiculos</b>		<b>44 - 1.3.2.01.002</b>			
<b>CÓDIGO</b>	<b>DESCRIÇÃO</b>	<b>VR. BEM</b>	<b>VR. DEPR.</b>	<b>% Acum</b>	<b>TX.ANUAL</b>
77	1 Veiculo VW Kombi Furgão Flex 2012	37,816.53	37,816.53	100.00	20.00(%)
94	Uma Empilhadeira Hyundai 25L 7 T. 4700	50,000.00	39,167.45	78.33	20.00(%)
98	Veiculo VW Saveiro - 2 portas	30,000.00	28,500.57	95.00	20.00(%)
<b>TOTAL</b>		<b>117,816.53</b>	<b>105,484.55</b>		
<b>Instalações</b>		<b>45 - 1.3.2.01.003</b>			
<b>CÓDIGO</b>	<b>DESCRIÇÃO</b>	<b>VR. BEM</b>	<b>VR. DEPR.</b>	<b>% Acum</b>	<b>TX.ANUAL</b>
53	TANQUE TK PI FA E TANQUE TK PV FP	15,000.00	15,000.00	100.00	10.00(%)
92	Ar Condicionado Port. 12000Btus - 110v	1,998.00	782.55	39.17	10.00(%)
<b>TOTAL</b>		<b>16,998.00</b>	<b>15,782.55</b>		
<b>Moveis e Utensilios</b>		<b>48 - 1.3.2.01.006</b>			
<b>CÓDIGO</b>	<b>DESCRIÇÃO</b>	<b>VR. BEM</b>	<b>VR. DEPR.</b>	<b>% Acum</b>	<b>TX.ANUAL</b>
3	Móveis e Utensilios	2,752.00	2,752.00	100.00	10.00(%)
8	Mesa de Duas Gavetas P/Escritório	105.00	105.00	100.00	10.00(%)
9	Cadeira de Diretor	89.90	89.90	100.00	10.00(%)
- - - -					

**Relação de Bens Patrimoniais - Todos**

Página: 2

HIPALA HIDROGENACAO E INGREDIENTES LT

CNPJ: 01.703.103/0001-80

Insc. Est. 336444212113

Data Ref.: 12/2018

10 Aspirador de Pó	56.00	56.00	100.00	10.00(%)
11 Móveis P/Escritório	751.00	751.00	100.00	10.00(%)
17 Fax Toshiba 5400	280.00	280.00	100.00	10.00(%)
22 FAX PANASONIC MOD FT74BRQ	749.00	749.00	100.00	10.00(%)
24 MOVEIS DIVERSOS	4,467.00	4,467.00	100.00	10.00(%)
30 COZ. MARCIA 03 PC, ESTOF. MONTANA02,03 LUG.	797.44	797.44	100.00	10.00(%)
64 FRIGOBAR ELETROLUX R 120 - 110 V	835.18	835.18	100.00	10.00(%)
68 MOVEIS P/ESCRITORIO	215.00	215.00	100.00	10.00(%)

<b>TOTAL</b>	<b>11,097.52</b>	<b>11,097.52</b>		
--------------	------------------	------------------	--	--

**Equipamentos Diversos**

49 - 1.3.2.01.007

<u>CÓDIGO</u>	<u>DESCRIÇÃO</u>	<u>VR. BEM</u>	<u>VR. DEPR.</u>	<u>% Acum</u>	<u>TX.ANUAL</u>
23	AUTO TRAF0 75CV 380V	893.52	893.52	100.00	10.00(%)
46	MEDIDOR DE VAZAO TIPO TURBINA, VTL	2,814.10	2,814.10	100.00	10.00(%)
50	INSTALAÇÕES INDUSTRIAIS	1,552.27	1,552.27	100.00	10.00(%)
51	INSTALAÇÕES INDUSTRIAIS	1,102.50	1,102.50	100.00	10.00(%)
57	Motor b 75w 4 polos	2,800.00	2,800.00	100.00	10.00(%)
58	CLORIFICADOR E FILTO PRENSA	4,000.00	4,000.00	100.00	10.00(%)
59	BALANÇA ELETRONICA MOD BL 320 H	1,728.00	1,728.00	100.00	10.00(%)
62	Misturador de Raço Vertical	6,800.00	6,800.00	100.00	10.00(%)
63	Centrifuga para Tubos	1,761.60	1,761.60	100.00	10.00(%)
67	EQUIPAMENTOS CIENTIFICOS	3,458.59	3,458.59	100.00	10.00(%)

<b>TOTAL</b>	<b>26,910.58</b>	<b>26,910.58</b>		
--------------	------------------	------------------	--	--

**Computadores e Acessorios**

51 - 1.3.2.01.009

<u>CÓDIGO</u>	<u>DESCRIÇÃO</u>	<u>VR. BEM</u>	<u>VR. DEPR.</u>	<u>% Acum</u>	<u>TX.ANUAL</u>
4	Computadores e Acessórios	6,699.34	6,699.34	100.00	20.00(%)
12	Micro K6-2 500 - Monitor SVGA Color 15"	1,280.00	1,280.00	100.00	20.00(%)
13	Equip. de Informática	45.00	45.00	100.00	20.00(%)
14	Micro Duron 800 - Monitor 14" AOC	1,349.00	1,349.00	100.00	20.00(%)
18	Impressora HP 8BC nº 514P	200.00	200.00	100.00	20.00(%)
19	Monitor 17" LG Flatron 775F4	828.00	828.00	100.00	20.00(%)
21	NOTEBOOK A-530	3,499.00	3,499.00	100.00	20.00(%)
29	Micro Pabx Moldure I 3x8 015	1,144.00	1,144.00	100.00	20.00(%)
32	IMPRESSORA INK-JET STYLUS COLOR C65 EPSON	621.11	621.11	100.00	20.00(%)
38	COMPUTADOR P4 - 3.0 HT COMPLETO	2,690.00	2,690.00	100.00	20.00(%)
54	Micro Pentium 4 3G/512MB/HD 1200B-Samsung-TS-H492A	2,100.00	2,100.00	100.00	20.00(%)
61	MICRO TOSHIBA CELERON D315 2.26 GHZ	899.00	899.00	100.00	20.00(%)
71	Micro Comp. Intel 4GB-HD 500 GB c/Swith 08 portas	2,534.00	2,280.96	90.00	10.00(%)
72	Micro Comp. Intel 2 GB DDR2 HD 250 GB c/ mouse opt	4,297.20	3,867.48	90.00	10.00(%)
73	5 Monitores LCD 19" Acer e 6 No Break APC	5,555.00	4,860.45	87.50	10.00(%)
99	Micro Computador HP Intel I5 4GB - HD 500 GB	2,104.00	0.00	0.00	20.00(%)

<b>TOTAL</b>	<b>35,844.65</b>	<b>32,363.34</b>		
--------------	------------------	------------------	--	--

**Software**

52 - 1.3.2.01.010

<u>CÓDIGO</u>	<u>DESCRIÇÃO</u>	<u>VR. BEM</u>	<u>VR. DEPR.</u>	<u>% Acum</u>	<u>TX.ANUAL</u>
15	Licença de Uso de Software SW Empresário 3	299.00	299.00	100.00	10.00(%)

- - - -

**Relação de Bens Patrimoniais - Todos**

Página: 3

HIPALA HIDROGENACAO E INGREDIENTES LT

CNPJ: 01.703.103/0001-80

Insc. Est. 336444212113

Data Ref.: 12/2018

<b>TOTAL</b>	<u>299.00</u>	<u>299.00</u>
--------------	---------------	---------------

**Equipamentos de Informatica**

303 - 1.3.2.01.013

<u>CÓDIGO</u>	<u>DESCRIÇÃO</u>	<u>VR. BEM</u>	<u>VR. DEPR.</u>	<u>% Acum</u>	<u>TX.ANUAL</u>
6	1 Mesa e 1 Aparelho Telefonico p/ imformatica	187.20	187.20	100.00	10.00(%)
25	FAX MOD. KX-FT74 BRQ - PANASONIC	749.00	749.00	100.00	10.00(%)
60	IMPRESSORA MULTIFUNCIONAL HP 4355	499.00	499.00	100.00	20.00(%)

<b>TOTAL</b>	<u>1.435.20</u>	<u>1.435.20</u>
--------------	-----------------	-----------------

<b>TOTAL GERAL</b>	<u>656.883.70</u>	<u>482.689.17</u>
--------------------	-------------------	-------------------

- - - -

RECIBO DE ENTREGA DA DECLARAÇÃO DE DÉBITOS E CRÉDITOS TRIBUTÁRIOS FEDERAIS  
D C T F MENSAL - 3.5

CNPJ: 01.703.103/0001-80

Mês/Ano: NOV 2018

Nome Empresarial: HIPALA HIDROGENACAO E INGREDIENTES LTDA

Declaração Retificadora: NÃO

Situação Especial: NÃO

Data do Evento:

TOTALIZAÇÃO DOS TRIBUTOS E CONTRIBUIÇÕES APURADOS NO MÊS - R\$

	Débitos Apurados	Saldo a Pagar	Saldo a Pagar em Quotas
IRPJ	0,00	0,00	0,00
IRRF	1.958,17	0,00	
IPI	0,00	0,00	
IOF	0,00	0,00	
CSLL	0,00	0,00	0,00
PIS/PASEP	15.260,67	15.260,67	
COFINS	70.291,57	70.291,57	
CPMF	0,00	0,00	
CIDE	0,00	0,00	
RET/PAGAMENTO UNIFICADO DE TRIBUTOS	0,00	0,00	
CSRF	105,74	0,00	
COSIRF	0,00	0,00	
CONTRIBUIÇÕES PREVIDENCIÁRIAS	0,00	0,00	

TOTALIZAÇÃO DOS TRIBUTOS E CONTRIBUIÇÕES APURADOS NO TRIMESTRE ANTERIOR - R\$

	Débitos Apurados	Saldo a Pagar
IRPJ	0,00	0,00
CSLL	0,00	0,00

O presente Recibo de Entrega da DCTF contém a transcrição da Ficha Resumo da declaração, que constitui confissão de dívida, de forma irretroatável, dos impostos e contribuições declarados. Fica o declarante ciente de que os tributos declarados na DCTF e não pagos serão inscritos em Dívida Ativa da União (DAU), para fins de cobrança judicial, conforme o disposto no parágrafo 2º do artigo 5º do Decreto-Lei nº 2.124, de 13 de junho de 1984, combinado com a Portaria MF nº 118, de 28 de junho de 1984. Ademais, será encaminhada ao Ministério Público Federal Representação Fiscal para Fins Penais nos casos em que, em tese, tenha ocorrido crime contra a ordem tributária ou contra a previdência social, como por deixar de recolher, no prazo legal, valor de tributo ou de contribuição social, descontado ou cobrado, na qualidade de sujeito passivo de obrigação e que deveria recolher aos cofres públicos, conforme dispositivos da Lei nº 8.137, de 27 de dezembro de 1990, e do Código Penal.

Sobre os tributos não pagos ou não recolhidos nos prazos legais incidirão multa, moratória ou de ofício, conforme o caso, e juros de mora nos termos dos artigos 44 e 61 da Lei nº 9.430, de 27 de dezembro de 1996, e do artigo 18 da Lei nº 10.833, de 29 de dezembro de 2003. No caso de falta de apresentação ou de apresentação da declaração com incorreções ou omissões, o contribuinte ficará sujeito às multas previstas no artigo 7º da Lei nº 10.426, de 24 de abril de 2002.

Não produzirá efeito a solicitação de retificação de informações prestadas na DCTF que tiver por objeto: reduzir débitos relativos a impostos e contribuições cujos valores já tenham sido enviados para inscrição em DAU, sejam eles saldos a pagar ou valores apurados em procedimento de auditoria interna; e alterar débitos de tributos em relação aos quais o sujeito passivo tenha sido intimado do início de procedimento fiscal.

DADOS DO REPRESENTANTE DA PESSOA JURÍDICA

Nome: CARLOS EDUARDO GOMES

CPF: 766.750.098-34

Telefone: (11 ) 24640315

Ramal:

FAX: ( )

Correio Eletrônico:

Essa declaração foi assinada com o certificado digital do NI 054.960.438-32

Atenção! Para retificar esta declaração será exigido este número de recibo:  
34.25.63.78.76-72

Versão: 1.00

Declaração recebida via Internet  
pelo Agente Receptor SERPRO  
em 15/01/2019 às 14:26:46

0651461368

34.25.63.78.76

Este documento é cópia do original, assinado digitalmente por ORESTE NESTOR DE SOUZA LASPRO e Tribunal de Justiça do Estado de São Paulo, protocolado em 12/02/2019 às 11:42, sob o número WGRU19700538869. Para conferir o original, acesse o site <https://esaj.tjsp.jus.br/pastadigital/pg/abrirConferenciaDocumento.do>, informe o processo 1034429-27.2016.8.26.0224 e código 433D656.

**MINISTÉRIO DA FAZENDA**  
**SECRETARIA DA RECEITA FEDERAL DO BRASIL**  
**SISTEMA PÚBLICO DE ESCRITURAÇÃO DIGITAL – SPED**

Versão EFD-Contribuições: 3.1.0

### RECIBO DE ENTREGA DE ESCRITURAÇÃO FISCAL DIGITAL - CONTRIBUIÇÕES

#### IDENTIFICAÇÃO DA ESCRITURAÇÃO

**Contribuinte:** HIPALA HIDROGENACAO E INGREDIENTES LT

**CNPJ:** 01.703.103/0001-80

**SCP:**

**Tipo:** Original

**Identificação do arquivo:** 1715011A1DA1FBDB2FA48006C9A764B2E34507BF

**Período de apuração:** 01/11/2018 a 30/11/2018

APURAÇÃO DAS CONTRIBUIÇÕES SOCIAIS	PIS/PASEP	COFINS
------------------------------------	-----------	--------

REGIME DE APURAÇÃO NÃO-CUMULATIVO		
Valor Total do crédito disponível relativo ao período	R\$ 32.689,42	R\$ 150.569,44
Valor Total da Contribuição Apurada	R\$ 47.950,09	R\$ 220.861,01
(-) Valor total dos créditos descontados	R\$ 32.689,42	R\$ 150.569,44
(-) Valor total de retenções e outras deduções	R\$ 0,00	R\$ 0,00
= Valor da contribuição Social a Recolher	R\$ 15.260,67	R\$ 70.291,57
Saldo de créditos relativo ao período a utilizar em períodos futuros	R\$ 0,00	R\$ 0,00

REGIME DE APURAÇÃO CUMULATIVO		
Valor Total da Contribuição Apurada	R\$ 0,00	R\$ 0,00
(-) Valor total de retenções e outras deduções	R\$ 0,00	R\$ 0,00
= Valor da Contribuição Social a Recolher	R\$ 0,00	R\$ 0,00

APURAÇÃO DA CONTRIBUIÇÃO PREVIDENCIARIA SOBRE RECEITAS		
Valor Total da Contribuição Apurada sobre Receitas		R\$ 0,00
(+) Valor total dos ajustes de acréscimo		R\$ 0,00
(-) Valor total dos ajustes de redução		R\$ 0,00
Valor da Contribuição Previdenciária a Recolher		R\$ 0,00

O presente recibo de entrega contém a transcrição da identificação da Escrituração Fiscal Digital das Contribuições incidentes sobre a Receita (EFD-Contribuições) enviada ao Sistema Público de Escrituração Digital, nos termos da Instrução Normativa RFB nº 1.252, de 1º de março de 2012.

Esta escrituração foi assinada com o certificado digital de NI:  CPF: 054.960.438-32	Escrituração recebida via Internet pelo Agente Receptor SERPRO em 04/01/2019 às 18:37:41
Número do Recibo:  17.15.01.1A.1D.A1.FB.DB.2F.A4.80.06.C9. A7.64.B2.E3.45.07.BF-6	Assinatura da transmissão gerada pelo ReceitaNet: 0E.78.E8.2C.A9.F2.9D.75 8C.3D.BE.E9.08.22.03.65

**MINISTÉRIO DA FAZENDA / Secretaria de Estado dos Negócios da Fazenda de São Paulo**  
**SISTEMA PÚBLICO DE ESCRITURAÇÃO DIGITAL – SPED** Versão Sped Fiscal: 2.5.1

## RECIBO DE ENTREGA DE ESCRITURAÇÃO FISCAL DIGITAL

### IDENTIFICAÇÃO DA ESCRITURAÇÃO

**Contribuinte:** HIPALA HIDROGENACAO E INGREDIENTES LT

**CNPJ/CPF:** 01.703.103/0001-80

**Inscrição Estadual:** 336444212113

**UF:** SP

**Finalidade do Arquivo:** Remessa de arquivo original

**Perfil:** A

**Período:** 01/12/2018 a 31/12/2018

**Hash do Arquivo:** CC51FED27BC829AD8B717D9A28DC8207

### APURAÇÃO DO ICMS - OPERAÇÕES PRÓPRIAS

Período de apuração	01/12/2018 a 31/12/2018
Valor total dos débitos por saídas e prestações com débito do imposto	R\$ 107.199,59
Valor total dos créditos por entradas e aquisições com crédito do imposto	R\$ 127.091,15
Valor total do ICMS a recolher	R\$ 0,00
Valor total do saldo credor a transportar para o período seguinte	R\$ 280.121,62
Valor recolhidos ou a recolher, extra-apuração	R\$ 0,00

### APURAÇÃO DO IPI

Período de apuração	01/12/2018 a 31/12/2018
Valor total dos débitos de IPI	R\$ 0,00
Valor total dos créditos de IPI	R\$ 0,00
Valor total do saldo credor apurado	R\$ 0,00
Valor do saldo devedor de IPI a recolher	R\$ 0,00

O presente recibo de entrega contém a transcrição da identificação da escrituração fiscal digital enviada ao Sistema Público de Escrituração Digital, nos termos do Ajuste Sinief Número 2, de 03 de Abril de 2009.

Esta escrituração fiscal foi assinada com o certificado digital de NI:

054.960.438-32

CPF: 054.960.438-32

Número do Recibo:

A7.03.F7.7A.6B.F4.BD.E8.6D.BF.66.7C.  
D1.17.F8.E8.EA.58.9C.77-3

Escrituração recebida via Internet  
pelo Agente Receptor SERPRO

em 18/01/2019 às 13:14:29

Assinatura da transmissão gerada pelo ReceitaNet:

78.B4.DA.C9.AB.E9.B4.AD 6D.0F.9A.41.41.55.7F.89

BALANCETE DE VERIFICAÇÃO  
HIPALA HIDROGENACAO E INGREDIENTES LT  
Período: 01/12/2018 a 31/12/2018

Ativo

Conta contábil	Descrição da Conta	Saldo anterior	Débito	Crédito
1	Ativo	6.326.613,66	6.995.029,02	7.018.457,19
1.1	Circulante	5.706.362,35	6.990.473,32	7.013.970,76
1.1.1	Disponível	10.781,26	3.859.796,90	3.862.105,47
1.1.1.01	Numerario	5.215,81	2.100.119,27	2.100.862,40
1.1.1.01.001	Caixa	5.215,81	2.100.119,27	2.100.862,40
1.1.1.02	Bancos Conta Movimento	3.118,05	1.743.720,38	1.742.882,03
1.1.1.02.001	Banco Bradesco S/A	50,25	0,00	0,00
1.1.1.02.004	Banco Santander	50,00	1.697.402,29	1.697.439,24
1.1.1.02.009	Banco Itau S/A	3.017,80	46.318,09	45.442,79
1.1.1.03	AplicaçSes Financeiras	2.447,40	15.957,25	18.361,04
1.1.1.03.004	Banco Santander	2.447,40	15.957,25	18.361,04
1.1.2	REALIZAVEL CURTO PRAZO	5.695.581,09	3.130.676,42	3.151.865,29
1.1.2.01	Títulos a Receber	4.977.079,84	2.328.543,10	2.401.160,69
1.1.2.01.001	Clientes	4.977.079,84	2.328.543,10	2.401.160,69
1.1.2.04	Estoques	438.078,00	489.808,35	438.078,00
1.1.2.04.002	Produtos Acabados	438.078,00	489.808,35	438.078,00
1.1.2.07	Outros Creditos	259.931,25	299.252,90	279.062,53
1.1.2.07.001	loms a Recuperar	259.931,25	127.389,96	107.199,59
1.1.2.07.006	Pis à Recuperar	0,00	30.656,63	30.656,63
1.1.2.07.007	Cofins à Recuperar	0,00	141.206,31	141.206,31
1.1.2.08	Adiantamento e Descontos Diversos	20.492,00	13.072,07	33.564,07
1.1.2.08.001	Adiant. Salario	20.492,00	13.072,07	33.564,07
1.2	REALIZAVEL A LONGO PRAZO	381.948,49	0,00	0,00
1.2.1	EMPRESTIMOS COMPULSORIO	381.948,49	0,00	0,00
1.2.1.02	Aplicacoes Financeiras	381.948,49	0,00	0,00
1.2.1.02.001	Titulo de Capitalizacao	232.690,65	0,00	0,00
1.2.1.02.002	Previdencia Privada	149.257,84	0,00	0,00
1.3	PERMANENTE	238.302,82	4.555,70	4.486,43
1.3.2	IMOBILIZADO	238.302,82	4.555,70	4.486,43
1.3.2.01	Imobilizações Tecnicas	238.302,82	4.555,70	4.486,43
1.3.2.01.001	Maquinas e Equipamentos	446.482,22	0,00	0,00
1.3.2.01.002	Veiculos	117.816,53	0,00	0,00
1.3.2.01.003	Instalações	16.998,00	0,00	0,00
1.3.2.01.006	Moveis e Utensilios	11.097,52	0,00	0,00
1.3.2.01.007	Equipamentos Diversos	26.910,58	0,00	0,00
1.3.2.01.009	Computadores e Acessorios	33.740,65	2.104,00	0,00
1.3.2.01.010	Software	299,00	0,00	0,00



BALANCETE DE VERIFICAÇÃO  
HIPALA HIDROGENACAO E INGREDIENTES LT

Período: 01/12/2018 a 31/12/2018

	Ativo	
1.3.2.01.011	Consortio em Andamento	61.725,86
1.3.2.01.013	Equipamentos de Informatica	1.435,20
1.3.2.01.099	(-) Depreciação Acumulada	(478.202,74)
		2.451,70
		0,00
		0,00
		4.486,43

BALANCETE DE VERIFICAÇÃO  
 HIPALA HIDROGENACAO E INGREDIENTES LT  
 Período: 01/12/2018 a 31/12/2018

Ativo

<b>Saldo Atual</b>
6.303.185,49
5.682.864,91
8.472,69
4.472,68
4.472,68
3.956,40
50,25
13,05
3.893,10
43,61
43,61
5.674.392,22
4.904.462,25
4.904.462,25
489.808,35
489.808,35
280.121,62
280.121,62
0,00
0,00
0,00
0,00
381.948,49
381.948,49
381.948,49
232.690,65
149.257,84
238.372,09
238.372,09
238.372,09
446.482,22
117.816,53
16.998,00
11.097,52
26.910,58
35.844,65
299,00

BALANCETE DE VERIFICAÇÃO  
HIPALA HIDROGENACAO E INGREDIENTES LT  
Período: 01/12/2018 a 31/12/2018

Ativo

64.177,56
1.435,20
(482.689,17)

BALANCETE DE VERIFICAÇÃO  
HIPALA HIDROGENACAO E INGREDIENTES LT

Período: 01/12/2018 a 31/12/2018

Passivo

Conta contábil	Descrição da Conta	Saldo anterior	Débito	Crédito	Saldo Atual
2	Passivo	6.195.832,35	2.370.683,37	2.521.754,17	6.346.903,15
2.1	CIRCULANTE	5.452.107,25	2.370.683,37	2.486.611,07	5.568.034,95
2.1.1	EFETIVAS	5.333.689,02	2.251.363,86	2.412.225,90	5.494.551,06
2.1.1.01	Fornecedores	2.455.213,79	1.847.876,94	1.956.811,08	2.564.147,93
2.1.1.01.001	Fornecedores Diversos	2.455.213,79	1.847.876,94	1.956.811,08	2.564.147,93
2.1.1.02	Obrigações Trabalhistas	310.368,75	105.768,26	126.908,61	331.509,10
2.1.1.02.001	Salários e Ordenados a Pagar	24.882,00	90.312,51	87.357,51	21.927,00
2.1.1.02.005	FGTS a Recolher	5.660,83	5.660,83	5.273,81	5.273,81
2.1.1.02.006	INSS a Recolher	279.135,36	9.104,36	33.586,73	303.617,73
2.1.1.02.008	Contrib. Confederativa a Recolher	690,56	690,56	690,56	690,56
2.1.1.03	Obrigações Tributárias	1.555.016,25	281.079,61	328.506,21	1.602.442,85
2.1.1.03.001	IRPJ a Recolher	242.802,80	0,00	0,00	242.802,80
2.1.1.03.002	Contrib. Social a Recolher	96.769,01	0,00	0,00	96.769,01
2.1.1.03.003	IRRF a Recolher	2.410,04	1.958,17	2.006,39	2.458,26
2.1.1.03.004	ISS R.F. a Recolher	0,00	17,00	17,00	0,00
2.1.1.03.005	ICMS a Recolher	0,00	107.199,59	107.199,59	0,00
2.1.1.03.008	PIS a Recolher	216.339,68	30.656,63	38.936,53	224.619,58
2.1.1.03.009	COFINS a Recolher	996.652,81	141.206,31	179.344,05	1.034.790,55
2.1.1.03.010	P.C.S.L.L.R.F.	41,91	41,91	1.002,65	1.002,65
2.1.1.04	Parcelamentos	1.013.090,23	16.639,05	0,00	996.451,18
2.1.1.04.004	Parcelamento da Receita Federal	756.026,92	5.964,77	0,00	750.062,15
2.1.1.04.005	Parcelamento do ICMS	257.063,31	10.674,28	0,00	246.389,03
2.1.2	PROVISOES CONSTITUIDAS	109.719,51	109.719,51	64.785,17	64.785,17
2.1.2.01	Trabalhistas	109.719,51	109.719,51	64.785,17	64.785,17
2.1.2.01.001	Ferías	46.446,32	46.446,32	47.811,93	47.811,93
2.1.2.01.002	13º Salario	34.527,49	34.527,49	0,00	0,00
2.1.2.01.003	Encargos Sociais	28.745,70	28.745,70	16.973,24	16.973,24
2.1.3	OUTRAS OBRIGAÇÕES	8.698,72	9.600,00	9.600,00	8.698,72
2.1.3.01	Credores Diversos	8.698,72	9.600,00	9.600,00	8.698,72
2.1.3.01.001	Aluguéis a Pagar	8.698,72	9.600,00	9.600,00	8.698,72
2.2	EXIGIVEL LONGO PRAZO	3.338.573,99	0,00	35.143,10	3.373.717,09
2.2.1	Emprestimos e Financiamentos	3.338.573,99	0,00	35.143,10	3.373.717,09
2.2.1.01	Capital de Giro	3.338.573,99	0,00	35.143,10	3.373.717,09
2.2.1.01.001	Banco Bradesco S/A	533.659,55	0,00	7.475,60	541.135,15
2.2.1.01.009	Banco Itaú S/A	896.946,77	0,00	14.421,20	911.367,97
2.2.1.01.014	Caixa Economica federal	1.907.967,67	0,00	13.246,30	1.921.213,97
2.4	PATRIMONIO LIQUIDO	(2.594.848,89)	0,00	0,00	(2.594.848,89)

BALANCETE DE VERIFICAÇÃO  
HIPALA HIDROGENACAO E INGREDIENTES LT

Período: 01/12/2018 a 31/12/2018

	Passivo				
	Capital Social Realizado				
2.4.1	Capital Social Realizado	20.000,00	0,00	0,00	20.000,00
2.4.1.01	Capital Social	20.000,00	0,00	0,00	20.000,00
2.4.1.01.001	Capital Subscrito	20.000,00	0,00	0,00	20.000,00
2.4.2	RESERVAS PATRIMONIAIS	(2.614.848,89)	0,00	0,00	(2.614.848,89)
2.4.2.03	Reservas de Lucro	3.357.427,11	0,00	0,00	3.357.427,11
2.4.2.03.001	Lucros Acumulados	2.655.669,76	0,00	0,00	2.655.669,76
2.4.2.03.002	Lucro 1º Trimestre	232.548,76	0,00	0,00	232.548,76
2.4.2.03.003	Lucro 2º Trimestre	392.408,15	0,00	0,00	392.408,15
2.4.2.03.004	Lucro 3º Trimestre	76.800,44	0,00	0,00	76.800,44
2.4.2.04	Prejuizos	(5.972.276,00)	0,00	0,00	(5.972.276,00)
2.4.2.04.099	Prejuizos Acumulados	(5.972.276,00)	0,00	0,00	(5.972.276,00)

BALANCETE DE VERIFICAÇÃO  
HIPALA HIDROGENACAO E INGREDIENTES LT

Período: 01/12/2018 a 31/12/2018

Receita

Conta contábil	Descrição da Conta	Saldo anterior	Débito	Crédito
3	Despesas	(1.188.286,99)	718.266,30	111.413,71
3.1	OPERACIONAIS	(1.188.130,95)	717.479,84	111.413,71
3.1.1	Gerais	(453.397,56)	281.277,13	1.693,70
3.1.1.01	Produção e Serviços	(311.574,07)	203.362,69	1.060,10
3.1.1.01.001	Salários	(83.968,05)	43.695,84	0,00
3.1.1.01.002	Horas Extras	(23.317,50)	5.923,08	0,00
3.1.1.01.005	Adicional Noturno	(954,16)	477,08	0,00
3.1.1.01.009	Vale - Transporte	(3.497,08)	2.672,00	1.060,10
3.1.1.01.015	Ferias	(15.229,51)	3.743,44	0,00
3.1.1.01.016	13º Salario	0,00	41.958,08	0,00
3.1.1.01.017	Previdencia Social	(31.019,96)	25.268,66	0,00
3.1.1.01.018	FGTS	(9.885,22)	5.273,81	0,00
3.1.1.01.020	Servicos de Terceiros - PJ	(88.216,43)	36.651,89	0,00
3.1.1.01.023	Combustiveis e Lubrificantes	(29.063,66)	16.508,57	0,00
3.1.1.01.024	Material de Seguranca	(2.553,50)	2.186,00	0,00
3.1.1.01.029	Manutencao de Imobilizado	(3.845,00)	654,00	0,00
3.1.1.01.031	Uniformes	0,00	494,00	0,00
3.1.1.01.093	Comissoes e S/ Vendas	(20.024,00)	17.856,24	0,00
3.1.1.02	Administrativa	(141.823,49)	77.914,44	633,60
3.1.1.02.001	Higiene e Limpeza	(2.044,55)	480,00	0,00
3.1.1.02.003	Pro - Labore	(3.816,00)	1.908,00	0,00
3.1.1.02.004	Gas de Cozinha	(70,00)	0,00	0,00
3.1.1.02.008	Consetos e Reformas	(9.044,03)	1.900,00	0,00
3.1.1.02.009	Aluguel de Imovel	(19.200,00)	9.600,00	0,00
3.1.1.02.010	Aluguel Equipamentos	(270,00)	0,00	0,00
3.1.1.02.012	Honorarios Advocaticos	(20.000,00)	20.000,00	0,00
3.1.1.02.014	Correiros e Telegrafos	(455,10)	49,70	0,00
3.1.1.02.016	Internet	(543,02)	176,90	0,00
3.1.1.02.017	Agua Potavel	(177,96)	88,98	0,00
3.1.1.02.018	Telefone	(2.112,94)	1.028,01	0,00
3.1.1.02.019	Honorarios Contabeis	(7.880,00)	7.880,00	0,00
3.1.1.02.020	Lanches e Refeições	(4.092,09)	1.503,74	633,60
3.1.1.02.021	Material de Escritorio	(726,90)	334,50	0,00
3.1.1.02.022	Despesas com Veiculos	(8.131,57)	200,40	0,00
3.1.1.02.024	Despesas com Cartorio	(546,92)	0,00	0,00
3.1.1.02.025	Material de Consumo	(38.947,79)	25.501,09	0,00
3.1.1.02.026	Estacionamento	(1,50)	0,00	0,00

BALANCETE DE VERIFICAÇÃO  
HIPALA HIDROGENACAO E INGREDIENTES LT

Período: 01/12/2018 a 31/12/2018

		Receita	
3.1.1.02.029	Despesas com Seguros	(6.223,04)	358,45
3.1.1.02.031	Energia Elétrica	(17.540,08)	6.904,67
3.1.2	DESPESAS COM VENDAS	(644.749,16)	283.185,89
3.1.2.02	VIAGENS E REPRESENTAÇÕES	(1.146,36)	0,00
3.1.2.02.002	Pedágios e Taxas	(1.146,36)	0,00
3.1.2.03	TRANSPORTES DE TERCEIROS	(643.602,80)	283.185,89
3.1.2.03.001	Fretes Pessoa Jurídica	(643.602,80)	283.185,89
3.1.3	DESPESAS TRIBUTARIAS	(6.512,99)	4.522,53
3.1.3.01	Impostos e Taxas	(6.512,99)	4.522,53
3.1.3.01.002	Taxa de Licença Municipal	(1.182,40)	0,00
3.1.3.01.003	IPTU	(2.358,78)	1.770,59
3.1.3.01.004	Taxas Diversas	(2.152,71)	2.392,39
3.1.3.01.009	Despesas Sindicais Diversas	(819,10)	359,55
3.1.4	RESULTADOS FINANCEIROS LIQUIDO	(83.471,24)	148.494,29
3.1.4.01	Receitas Financeiras	0,50	0,00
3.1.4.01.003	Rendimento de Aplicações Financeiras	0,50	0,00
3.1.4.02	DESPESAS FINANCEIRAS	(74.091,12)	83.709,12
3.1.4.02.002	Despesas Bancárias	(2.054,86)	1.399,14
3.1.4.02.004	Despesas com Financiamento	(72.036,26)	82.309,98
3.1.4.03	PROVISÕES TRABALHISTAS	(9.380,62)	64.785,17
3.1.4.03.001	Provisao de Ferias	(93.241,18)	47.811,93
3.1.4.03.002	Provisao de 13º Salario	(68.217,71)	0,00
3.1.4.03.003	Provisao P/ Encargos Sociais	(57.317,90)	16.973,24
3.1.4.03.004	Reversao das Provisoes Existentes	209.396,17	0,00
3.2	RESULTADOS NAO OPERACIONAIS	(156,04)	786,46
3.2.2	DESPESAS NAO OPERACIONAIS	(156,04)	786,46
3.2.2.02	Outras Despesas Nao Operacionais	(156,04)	786,46
3.2.2.02.005	Jrs e Atualizações	(156,04)	786,46

BALANCETE DE VERIFICAÇÃO  
HIPALA HIDROGENACAO E INGREDIENTES LT  
Período: 01/12/2018 a 31/12/2018

Receita

Saldo Atual
(1.795.139,58)
(1.794.197,08)
(732.980,99)
(513.876,66)
(127.663,89)
(29.240,58)
(1.431,24)
(5.108,98)
(18.972,95)
(41.958,08)
(56.288,62)
(15.159,03)
(124.868,32)
(45.572,23)
(4.739,50)
(4.499,00)
(494,00)
(37.880,24)
(219.104,33)
(2.524,55)
(5.724,00)
(70,00)
(10.944,03)
(28.800,00)
(270,00)
(40.000,00)
(504,80)
(719,92)
(266,94)
(3.140,95)
(15.760,00)
(4.962,23)
(1.061,40)
(8.331,97)
(546,92)
(64.448,88)
(1,50)



BALANCETE DE VERIFICAÇÃO  
HIPALA HIDROGENACAO E INGREDIENTES LT  
Período: 01/12/2018 a 31/12/2018

Receita

(6.581,49)
(24.444,75)
(927.935,05)
(1.146,36)
(1.146,36)
(926.788,69)
(926.788,69)
(11.035,52)
(11.035,52)
(1.182,40)
(4.129,37)
(4.545,10)
(1.178,65)
(122.245,52)
1,00
1,00
(157.800,24)
(3.454,00)
(154.346,24)
35.553,72
(141.053,11)
(68.217,71)
(74.291,14)
319.115,68
(942,50)
(942,50)
(942,50)
(942,50)

BALANCETE DE VERIFICAÇÃO  
HIPALA HIDROGENACAO E INGREDIENTES LT  
Período: 01/12/2018 a 31/12/2018

Despesa

Conta contábil	Descrição da Conta	Saldo anterior	Débito	Crédito	Saldo Atual
4	Receita	(4.409.844,71)	446.837,77	2.328.543,10	(6.291.550,04)
4.1	RECEITAS OPERACIONAIS	(4.409.844,71)	446.837,77	2.328.543,10	(6.291.550,04)
4.1.1	Receitas Diversas	(5.580.124,89)	0,00	2.328.543,10	(7.908.667,99)
4.1.1.01	Vendas e Serviços	(5.580.124,89)	0,00	2.328.543,10	(7.908.667,99)
4.1.1.01.001	Venda de Produtos	(5.580.124,89)	0,00	2.328.543,10	(7.908.667,99)
4.1.2	(-) Dedução das Receitas	1.170.280,18	446.837,77	0,00	1.617.117,95
4.1.2.01	(-) Imposto S/ Vendas e Serviços	1.170.280,18	446.837,77	0,00	1.617.117,95
4.1.2.01.001	ICMS	216.746,13	107.199,59	0,00	323.945,72
4.1.2.01.006	Devolução de Venda	437.372,48	121.357,60	0,00	558.730,08
4.1.2.01.008	Pis Nao Cumulativo s/Vendas	92.072,07	38.936,53	0,00	131.008,60
4.1.2.01.009	Cofins Nao Cumulativo s/Vendas	424.089,50	179.344,05	0,00	603.433,55

BALANCETE DE VERIFICAÇÃO  
HIPALA HIDROGENACAO E INGREDIENTES LT  
Período: 01/12/2018 a 31/12/2018

Custos

Conta contábil	Descrição da Conta	Saldo anterior	Débito	Crédito
5	Custo	3.090.776,41	2.269.647,46	820.295,75
5.1	Custo de Produção	3.090.776,41	2.269.647,46	820.295,75
5.1.1	Custo dos Produtos Vendidos	3.090.776,41	2.269.647,46	820.295,75
5.1.1.01	Insumos Consumidos	3.080.543,84	2.265.161,03	820.295,75
5.1.1.01.001	Materia Prima	3.574.702,95	1.827.083,03	0,00
5.1.1.01.005	Devolução de Compras	0,00	0,00	31.234,50
5.1.1.01.006	Credito de ICMS	(265.298,10)	0,00	127.389,96
5.1.1.01.010	Estoque Inicial de Prod. Acabados	1.119.765,60	438.078,00	0,00
5.1.1.01.014	Estoque Final de Prod. Acabados	(1.000.408,70)	0,00	489.808,35
5.1.1.01.016	Credito de Pis S/Compras	(62.114,55)	0,00	30.656,63
5.1.1.01.017	Credito de Cofins S/Compras	(286.103,36)	0,00	141.206,31
5.1.1.02	Depreciação e amortização	10.232,57	4.486,43	0,00
5.1.1.02.001	Depreciação de Maquinas e Equipamentos	6.066,40	3.033,20	0,00
5.1.1.02.002	Depreciação de Veiculos	3.926,43	1.333,36	0,00
5.1.1.02.003	Depreciação de InstalaçSes	33,30	16,65	0,00
5.1.1.02.008	Depreciação de Computadores e Acessorios	206,44	103,22	0,00

BALANCETE DE VERIFICAÇÃO  
HIPALA HIDROGENAÇÃO E INGREDIENTES LT  
Período: 01/12/2018 a 31/12/2018

Custos

<b>Saldo Atual</b>
4.540.128,12
4.540.128,12
4.540.128,12
4.525.409,12
5.401.785,98
(31.234,50)
(392.688,06)
1.557.843,60
(1.490.217,05)
(92.771,18)
(427.309,67)
14.719,00
9.099,60
5.259,79
49,95
309,66

BALANCETE DE VERIFICAÇÃO  
HIPALA HIDROGENACAO E INGREDIENTES LT

Período: 01/12/2018 a 31/12/2018

Resumo

	Saldo anterior	Débito	Crédito	Saldo Atual
<b>Ativo</b>	6.326.613,66	6.995.029,02	7.018.457,19	6.303.185,49
<b>Passivo</b>	6.195.832,35	2.370.683,37	2.521.754,17	6.346.903,15
<b>Despesas</b>	(1.188.286,99)	718.266,30	111.413,71	(1.795.139,58)
<b>Receita</b>	(4.409.844,71)	446.837,77	2.328.543,10	(6.291.550,04)
<b>Custo</b>	3.090.776,41	2.269.647,46	820.295,75	4.540.128,12
<b>Lucro</b>				<b>(43.717,66)</b>

<b>HIPALA LTDA</b>			
<b>Calculo IRPJ e CSLL</b>	<b>&gt;&gt;&gt;&gt;&gt;&gt;&gt;&gt;&gt;</b>	<b>1º Trimestre</b>	<b>2º Trimestre</b>
		<b>2017</b>	<b>2017</b>
Lucro/Prejuízo apurado		-384.684,15	-485.811,93
Estoque inicial		160.781,00	167.118,88
Lucro antes do estoque		(545.465,15)	(652.930,81)
Estoque final		167.118,88	460.246,13
Lucro contábil >>		(378.346,27)	(192.684,68)
<b>Adições</b>			
1- Desp. Auto de Infração		0,00	0,00
<b>Exclusões &gt;&gt;&gt;</b>			
		0,00	0,00
<b>Compensação 30% Prejuízo &gt;&gt;</b>			
		0,00	0,00
Lucro p/cálculo do IRPJ		-378.346,27	-192.684,68
IRPJ - C. Rec. 3373	15%	0,00	0,00
Adicional - C. Rec. 3373	10%	0,00	0,00
CSLL - C. Rec. 6012	9%	0,00	0,00
total a recolher		0,00	0,00
Lucro liquido >>>>>>>>		-378.346,27	-192.684,68
<b>Dividendos Distribuidos</b>			
		0,00	0,00
José Gomes Alves		0,00	0,00
Carlos Eduardo Gomes		0,00	0,00

<b>3º Trimestre</b>	<b>4º Trimestre</b>
<b>2017</b>	<b>2017</b>
297.975,56	-162.022,66
460.246,13	465.427,00
(162.270,57)	(627.449,66)
465.427,00	450.726,20
303.156,43	(176.723,46)
0,00	276.461,55
0,00	0,00
90.946,93	0,00
212.209,50	99.738,09
31.831,43	14.960,71
15.220,95	7.973,81
19.098,86	8.976,43
66.151,24	31.910,95
237.005,19	-208.634,41
0,00	0,00
0,00	0,00
0,00	0,00

<b>HIPALA LTDA</b>			<b>1º Trimestre</b>	<b>2º Trimestre</b>
<b>Calculo IRPJ e CSLL</b>	<b>&gt;&gt;&gt;&gt;&gt;&gt;&gt;&gt;&gt;</b>		<b>2018</b>	<b>2018</b>
Lucro/Prejuízo apurado			415.087,14	392.902,30
Estoque inicial			450.726,20	378.894,76
Lucro antes do estoque			(35.639,06)	14.007,54
Estoque final			378.894,76	493.089,77
Lucro contábil >>			343.255,70	507.097,31
<b>Adições</b>				
1- Desp. Auto de Infração			0,00	0,00
<b>Exclusões &gt;&gt;&gt;</b>				
			0,00	0,00
Compensação 30% Prejuízo >>			0,00	152.129,19
Lucro p/cálculo do IRPJ			343.255,70	354.968,12
IRPJ - C. Rec. 3373	15%		51.488,36	53.245,22
Adicional - C. Rec. 3373	10%		28.325,57	29.496,81
CSLL - C. Rec. 6012	9%		30.893,01	31.947,13
total a recolher			110.706,94	114.689,16
Lucro liquido >>>>>>>>			232.548,76	392.408,15
<b>Dividendos Distribuidos</b>				
			0,00	0,00
José Gomes Alves			0,00	0,00
Carlos Eduardo Gomes			0,00	0,00



<b>3º Trimestre</b>	<b>4º Trimestre</b>
<b>2018</b>	<b>2018</b>
28.568,83	23.908,89
493.089,77	557.434,90
(464.520,94)	(533.526,01)
557.434,90	489.808,35
92.913,96	(43.717,66)
0,00	0,00
0,00	0,00
27.874,19	0,00
65.039,77	-43.717,66
9.755,97	0,00
503,98	0,00
5.853,58	0,00
16.113,52	-0,01
76.800,44	-43.717,65
0,00	0,00
0,00	0,00
0,00	0,00

## Notas de Entrada

Empresa : HIPALA HIDROGENACAO E INGREDIENTES LT

**CNPJ**

08.955.086/0001-18  
 24.071.400/0001-56  
 24.071.400/0001-56  
 24.071.400/0001-56  
 24.071.400/0001-56  
 24.071.400/0001-56  
 24.071.400/0001-56  
 24.071.400/0001-56  
 24.071.400/0001-56  
 24.071.400/0001-56  
 24.071.400/0001-56  
 24.071.400/0001-56  
 24.071.400/0001-56  
 24.071.400/0001-56  
 24.071.400/0001-56  
 24.071.400/0001-56  
 24.071.400/0001-56  
 24.071.400/0001-56  
 24.071.400/0001-56  
 24.071.400/0001-56  
 24.071.400/0001-56  
 24.071.400/0001-56  
 24.071.400/0001-56  
 24.071.400/0001-56  
 24.071.400/0001-56  
 24.071.400/0001-56  
 24.071.400/0001-56  
 24.071.400/0001-56  
 24.071.400/0001-56  
 24.071.400/0001-56  
 24.071.400/0001-56  
 24.071.400/0001-56  
 24.071.400/0001-56  
 24.071.400/0001-56  
 24.071.400/0001-56  
 24.071.400/0001-56  
 24.071.400/0001-56  
 24.071.400/0001-56  
 24.071.400/0001-56  
 24.071.400/0001-56  
 24.071.400/0001-56  
 24.071.400/0001-56  
 24.071.400/0001-56  
 24.071.400/0001-56  
 18.548.838/0001-80  
 13.517.178/0001-56  
 04.581.579/0001-84  
 05.298.451/0002-51  
 04.066.314/0001-48  
 62.461.140/0008-90  
 00.377.944/0001-82  
 60.037.058/0004-84  
 60.037.058/0004-84  
 08.955.086/0001-18  
 44.325.645/0002-50  
 24.071.400/0001-56  
 07.851.247/0001-60  
 49.091.291/0001-60  
 09.407.192/0001-20  
 29.113.121/0001-21  
 61.602.199/0030-57  
 53.435.624/0001-06  
 01.464.871/0001-29  
 21.190.073/0001-63

68.946.524/0005-37  
59.274.167/0004-36  
62.461.140/0008-90  
32.086.549/0001-37  
14.857.000/0002-06  
24.952.749/0001-05  
03.391.001/0007-98  
04.215.366/0001-39  
27.859.130/0001-30  
07.320.386/0001-68  
01.464.871/0001-29  
45.217.882/0001-80  
01.838.723/0438-70  
14.857.000/0001-17  
13.517.178/0001-56  
06.096.419/0001-75  
61.602.199/0030-57  
67.396.531/0001-16  
04.066.314/0001-48  
07.851.247/0001-60  
04.148.796/0001-85  
00.002.114/0001-70  
19.948.046/0001-65  
27.859.130/0001-30  
44.325.645/0002-50  
05.062.988/0001-37  
05.062.988/0001-37  
49.091.291/0001-60  
02.914.460/0288-37  
13.517.178/0001-56  
19.948.046/0001-65  
19.948.046/0001-65  
03.391.001/0007-98  
08.955.086/0001-18  
08.955.086/0001-18  
45.833.399/0001-20  
07.320.386/0001-68  
01.838.723/0438-70  
32.086.549/0001-37  
27.859.130/0001-30  
60.527.405/0003-76  
07.851.247/0001-60  
61.602.199/0030-57  
14.857.000/0002-06  
13.517.178/0001-56  
19.948.046/0001-65  
27.859.130/0001-30  
05.062.988/0001-37  
05.062.988/0001-37  
05.062.988/0001-37  
23.357.072/0003-58  
00.377.944/0001-82  
46.325.254/0001-80  
17.775.828/0001-14  
06.096.419/0001-75  
61.602.199/0030-57  
24.952.749/0001-05  
04.066.314/0001-48

02.914.460/0288-37  
19.948.046/0001-65  
25.070.644/0001-87  
44.325.645/0002-50  
49.091.291/0001-60  
00.002.114/0001-70  
27.636.798/0001-19  
13.517.178/0001-56  
68.946.524/0005-37  
07.851.247/0001-60  
60.037.058/0004-84  
04.581.579/0001-84  
19.948.046/0001-65  
19.948.046/0001-65  
19.948.046/0001-65  
08.471.163/0013-06  
02.391.271/0008-17  
07.320.386/0001-68  
24.071.400/0001-56  
61.602.199/0030-57  
01.838.723/0438-70  
14.857.000/0001-17  
13.517.178/0001-56  
08.471.163/0013-06  
02.391.271/0002-21  
21.589.563/0001-37  
56.478.357/0001-34  
08.955.086/0001-18  
19.948.046/0001-65  
05.605.925/0001-80  
19.948.046/0001-65  
27.859.130/0001-30  
27.859.130/0001-30  
49.091.291/0001-60  
00.002.114/0001-70  
62.461.140/0008-90  
62.461.140/0008-90  
03.151.790/0004-47  
03.151.790/0004-47  
30.868.330/0001-64  
21.190.073/0001-63  
03.391.001/0007-98  
59.274.167/0004-36  
17.775.828/0001-14  
61.602.199/0030-57  
00.377.944/0001-82  
19.948.046/0001-65  
04.215.366/0001-39  
08.955.086/0001-18  
07.851.247/0001-60  
05.948.611/0001-80  
05.948.611/0001-80  
01.464.871/0001-29

CNPJ : 01.703.103/0001-80

**Razao**

AVETEC INDUSTRIA E COMERCIO DE ALIMENTOS LTDA  
 SAO FERNANDO TRANSPORTES ( VTL TRANSPORTES)  
 SAO FERNANDO TRANSPORTES ( VTL TRANSPORTES)  
 SAO FERNANDO TRANSPORTES ( VTL TRANSPORTES)  
 SAO FERNANDO TRANSPORTES ( VTL TRANSPORTES)  
 SAO FERNANDO TRANSPORTES ( VTL TRANSPORTES)  
 SAO FERNANDO TRANSPORTES ( VTL TRANSPORTES)  
 SAO FERNANDO TRANSPORTES ( VTL TRANSPORTES)  
 SAO FERNANDO TRANSPORTES ( VTL TRANSPORTES)  
 SAO FERNANDO TRANSPORTES ( VTL TRANSPORTES)  
 SAO FERNANDO TRANSPORTES ( VTL TRANSPORTES)  
 SAO FERNANDO TRANSPORTES ( VTL TRANSPORTES)  
 SAO FERNANDO TRANSPORTES ( VTL TRANSPORTES)  
 SAO FERNANDO TRANSPORTES ( VTL TRANSPORTES)  
 SAO FERNANDO TRANSPORTES ( VTL TRANSPORTES)  
 SAO FERNANDO TRANSPORTES ( VTL TRANSPORTES)  
 SAO FERNANDO TRANSPORTES ( VTL TRANSPORTES)  
 SAO FERNANDO TRANSPORTES ( VTL TRANSPORTES)  
 SAO FERNANDO TRANSPORTES ( VTL TRANSPORTES)  
 SAO FERNANDO TRANSPORTES ( VTL TRANSPORTES)  
 SAO FERNANDO TRANSPORTES ( VTL TRANSPORTES)  
 SAO FERNANDO TRANSPORTES ( VTL TRANSPORTES)  
 SAO FERNANDO TRANSPORTES ( VTL TRANSPORTES)  
 SAO FERNANDO TRANSPORTES ( VTL TRANSPORTES)  
 SAO FERNANDO TRANSPORTES ( VTL TRANSPORTES)  
 SAO FERNANDO TRANSPORTES ( VTL TRANSPORTES)  
 SAO FERNANDO TRANSPORTES ( VTL TRANSPORTES)  
 SAO FERNANDO TRANSPORTES ( VTL TRANSPORTES)  
 SAO FERNANDO TRANSPORTES ( VTL TRANSPORTES)  
 SAO FERNANDO TRANSPORTES ( VTL TRANSPORTES)  
 SAO FERNANDO TRANSPORTES ( VTL TRANSPORTES)  
 SAO FERNANDO TRANSPORTES ( VTL TRANSPORTES)  
 SAO FERNANDO TRANSPORTES ( VTL TRANSPORTES)  
 SAO FERNANDO TRANSPORTES ( VTL TRANSPORTES)  
 SAO FERNANDO TRANSPORTES ( VTL TRANSPORTES)  
 SAO FERNANDO TRANSPORTES ( VTL TRANSPORTES)  
 SAO FERNANDO TRANSPORTES ( VTL TRANSPORTES)  
 RR FERRAZ EPP  
 Casa do Aroma Essencias para Alimentos e Bebidas Ltda  
 NUTRI NIPO REFEICOES K LTDA  
 ULTEC ALIMENTOS S. A.  
 ICEBERG INDUSTRIA E COMERCIO LTDA  
 LUA NOVA INDUSTRIA E COMERCIO DE PRODUTOS ALIMENTICIOS LTDA  
 VILLA COSTINA FRANGOS LTDA  
 ADORO S/A. (124)  
 ADORO S/A. (124)  
 AVETEC INDUSTRIA E COMERCIO DE ALIMENTOS LTDA  
 ANHEMBI AGROINDUSTRIAL LTDA.  
 SAO FERNANDO TRANSPORTES ( VTL TRANSPORTES)  
 AGROINDUSTRIAL IRMAOS DALLA COSTA LTDA  
 FAROL COMERCIAL LTDA  
 CESTA DE ALIMENTOS NUTRE BEM EIRELI  
 GRU EQUIPAMENTOS DE SEGURANCA EIRELI - ME  
 COMPANHIA ULTRAGAZ S A  
 FERROS E ACOS JB LTDA.  
 AVECRE ABATEDOURO LTDA  
 SCOT CENTER LAR E CONSTRUCAO LTDA-ME

BTECH TECNOL AGROPEC E COMERCIO LTDA  
INDUSTRIA AGRO-QUIMICA BRAIDO LTDA  
LUA NOVA INDUSTRIA E COMERCIO DE PRODUTOS ALIMENTICIOS LTDA  
ANA PAULA GIJON IZAAC  
IBRAFA - Industria e Comercio Ltda  
Redentor Foods Ind. Com. Agro.Part.  
P.Q.A. PRODUTOS QUIMICOS ARACRUZ S/A  
W.A. TRANSPORTE E LOGISTICA LTDA  
CEREVALE COMERICO DE ALIMENTOS EIRELI  
CEU DE MINAS NUTRICAÇÃO ANIMAL LTDA  
AVECRE ABATEDOURO LTDA  
LOURENCO TRANSPORTES E COMERCIO LTDA.  
BRF S.A.  
IBRAFA - Industria e Comercio Ltda  
Casa do Aroma Essencias para Alimentos e Bebidas Ltda  
FARICAR COMERCIAL DE FARINHA DE CARNE E SERVICOS LTDA  
COMPANHIA ULTRAGAZ S A  
FRIMATA - Comercio Artesanal de Carnes e Derivados LTDA - ME  
ICEBERG INDUSTRIA E COMERCIO LTDA  
AGROINDUSTRIAL IRMAOS DALLA COSTA LTDA  
AUTO PECAS SARAIVA ITAQ. LTDA-ME  
J L PAULO E CIA LTDA  
VENEZA NUTRICAÇÃO ANIMAL LTDA.  
CEREVALE COMERICO DE ALIMENTOS EIRELI  
ANHEMBI AGROINDUSTRIAL LTDA.  
RECICLAGEM IND COM SUB PROD ANIMAIS DO MT LTDA  
RECICLAGEM IND COM SUB PROD ANIMAIS DO MT LTDA  
FAROL COMERCIAL LTDA  
SEARA ALIMENTOS LTDA  
Casa do Aroma Essencias para Alimentos e Bebidas Ltda  
VENEZA NUTRICAÇÃO ANIMAL LTDA.  
VENEZA NUTRICAÇÃO ANIMAL LTDA.  
P.Q.A. PRODUTOS QUIMICOS ARACRUZ S/A  
AVETEC INDUSTRIA E COMERCIO DE ALIMENTOS LTDA  
AVETEC INDUSTRIA E COMERCIO DE ALIMENTOS LTDA  
CENTRAL QUIMICA COM. DE ARTIGOS PARA LABORATORIO LTDA.  
CEU DE MINAS NUTRICAÇÃO ANIMAL LTDA  
BRF S.A.  
ANA PAULA GIJON IZAAC  
CEREVALE COMERICO DE ALIMENTOS EIRELI  
JOAO GAVA & FILHOS LTDA.  
AGROINDUSTRIAL IRMAOS DALLA COSTA LTDA  
COMPANHIA ULTRAGAZ S A  
IBRAFA - Industria e Comercio Ltda  
Casa do Aroma Essencias para Alimentos e Bebidas Ltda  
VENEZA NUTRICAÇÃO ANIMAL LTDA.  
CEREVALE COMERICO DE ALIMENTOS EIRELI  
RECICLAGEM IND COM SUB PROD ANIMAIS DO MT LTDA  
RECICLAGEM IND COM SUB PROD ANIMAIS DO MT LTDA  
RECICLAGEM IND COM SUB PROD ANIMAIS DO MT LTDA  
INDUSTRIA DE RACOES PATENSE LTDA  
VILLA COSTINA FRANGOS LTDA  
GRANDFOOD INDUSTRIA E COMERCIO LTDA  
SAO BENTO MATERIAL ELETRICO EIRELI - ME  
FARICAR COMERCIAL DE FARINHA DE CARNE E SERVICOS LTDA  
COMPANHIA ULTRAGAZ S A  
Redentor Foods Ind. Com. Agro.Part.  
ICEBERG INDUSTRIA E COMERCIO LTDA

SEARA ALIMENTOS LTDA  
VENEZA NUTRICAÇÃO ANIMAL LTDA.  
SUZANO EPI COM. DE EQUIPAMENTOS DE PROTEÇÃO IND. EIRELI EPP  
ANHEMBI AGROINDUSTRIAL LTDA.  
FAROL COMERCIAL LTDA  
J L PAULO E CIA LTDA  
TOTAL GORDURAS EIRELI  
Casa do Aroma Essências para Alimentos e Bebidas Ltda  
BTECH TECNOL AGROPEC E COMERCIO LTDA  
AGROINDUSTRIAL IRMAOS DALLA COSTA LTDA  
ADORO S/A. (124)  
NUTRI NIPO REFEIÇÕES K LTDA  
VENEZA NUTRICAÇÃO ANIMAL LTDA.  
VENEZA NUTRICAÇÃO ANIMAL LTDA.  
VENEZA NUTRICAÇÃO ANIMAL LTDA.  
FVO - BRASÍLIA INDÚSTRIA E COMÉRCIO DE ALIMENTOS LTDA  
FAROL INDÚSTRIA E COMÉRCIO S A  
CEU DE MINAS NUTRICAÇÃO ANIMAL LTDA  
SAO FERNANDO TRANSPORTES ( VTL TRANSPORTES)  
COMPANHIA ULTRAGAZ S A  
BRF S.A.  
IBRAFA - Indústria e Comércio Ltda  
Casa do Aroma Essências para Alimentos e Bebidas Ltda  
FVO - BRASÍLIA INDÚSTRIA E COMÉRCIO DE ALIMENTOS LTDA  
FAROL INDÚSTRIA E COMÉRCIO S.A - FILIAL NOVA ITABERABA  
TRIADE LOG COM E SERVIÇOS EIRELI EPP  
POLIFRIGOR S/A IND. E COM. DE ALIMENTOS  
AVETEC INDÚSTRIA E COMÉRCIO DE ALIMENTOS LTDA  
VENEZA NUTRICAÇÃO ANIMAL LTDA.  
Start Formação e Desenvolvimento Profissional Ltda  
VENEZA NUTRICAÇÃO ANIMAL LTDA.  
CEREVALE COMÉRCIO DE ALIMENTOS EIRELI  
CEREVALE COMÉRCIO DE ALIMENTOS EIRELI  
FAROL COMERCIAL LTDA  
J L PAULO E CIA LTDA  
LUA NOVA INDÚSTRIA E COMÉRCIO DE PRODUTOS ALIMENTÍCIOS LTDA  
LUA NOVA INDÚSTRIA E COMÉRCIO DE PRODUTOS ALIMENTÍCIOS LTDA  
Barra Mansa Comércio de Carnes e Derivados Ltda  
Barra Mansa Comércio de Carnes e Derivados Ltda  
PAPELARIA NOVA IMPÉRIO EIRELI  
SCOT CENTER LAR E CONSTRUÇÃO LTDA-ME  
P.Q.A. PRODUTOS QUÍMICOS ARACRUZ S/A  
INDÚSTRIA AGRO-QUÍMICA BRAIDO LTDA  
SAO BENTO MATERIAL ELÉTRICO EIRELI - ME  
COMPANHIA ULTRAGAZ S A  
VILLA COSTINA FRANGOS LTDA  
VENEZA NUTRICAÇÃO ANIMAL LTDA.  
W.A. TRANSPORTE E LOGÍSTICA LTDA  
AVETEC INDÚSTRIA E COMÉRCIO DE ALIMENTOS LTDA  
AGROINDUSTRIAL IRMAOS DALLA COSTA LTDA  
PAES E DOCES BELA CASA LTDA ME  
PAES E DOCES BELA CASA LTDA ME  
AVECRE ABATEDOURO LTDA

Período: Dezembro de 2018

Data Entrada	Data Emissao	Serie	Especie	Numero	CodFiscal	Uf	CFOP
01/12	01/12	2	NFE	4813		DF	2.101
01/12	01/11	1	CTE	13820		SP	1.352
01/12	01/11	1	CTE	13821		SP	1.352
01/12	01/11	1	CTE	13822		SP	1.352
01/12	05/11	1	CTE	13846		SP	1.352
01/12	06/11	1	CTE	13911		SP	1.352
01/12	08/11	1	CTE	13998		SP	1.352
01/12	09/11	1	CTE	14020		SP	1.352
01/12	09/11	1	CTE	14022		SP	1.352
01/12	12/11	1	CTE	14063		SP	1.352
01/12	12/11	1	CTE	14084		SP	1.352
01/12	12/11	1	CTE	14088		SP	1.352
01/12	13/11	1	CTE	14092		SP	1.352
01/12	13/11	1	CTE	14098		SP	1.352
01/12	13/11	1	CTE	14099		SP	1.352
01/12	13/11	1	CTE	14114		SP	1.352
01/12	13/11	1	CTE	14121		SP	1.352
01/12	14/11	1	CTE	14128		SP	1.352
01/12	14/11	1	CTE	14163		SP	1.352
01/12	16/11	1	CTE	14213		SP	1.352
01/12	19/11	1	CTE	14239		SP	1.352
01/12	19/11	1	CTE	14240		SP	1.352
01/12	19/11	1	CTE	14241		SP	1.352
01/12	21/11	1	CTE	14271		SP	1.352
01/12	21/11	1	CTE	14291		SP	1.352
01/12	22/11	1	CTE	14378		SP	1.352
01/12	22/11	1	CTE	14396		SP	1.352
01/12	22/11	1	CTE	14403		SP	1.352
01/12	26/11	1	CTE	14490		SP	1.352
01/12	26/11	1	CTE	14491		SP	1.352
01/12	28/11	1	CTE	14568		SP	1.352
01/12	28/11	1	CTE	14603		SP	1.352
01/12	29/11	1	CTE	14632		SP	1.352
01/12	30/11	1	CTE	14677		SP	1.352
01/12	30/11	1	NFE	45196		AL	2.101
02/12	02/12	1	NFE	1717		SP	1.101
03/12	03/12	1	NFE	1310		SP	1.556
03/12	03/12	1	NFE	13449		PR	2.201
03/12	30/11	1	NFE	35718		SP	1.101
03/12	03/12	55	NFE	235108		SP	1.101
03/12	03/12	0	NFE	383248		SP	1.101
03/12	03/12	1	NFE	553201		SP	1.201
03/12	03/12	1	NFE	553205		SP	1.201
04/12	04/12	2	NFE	4814		DF	2.101
04/12	04/12	1	NFE	11348		SP	1.101
04/12	04/12	1	CTE	14753		SP	1.352
04/12	04/12	1	NFE	68013		SP	1.101
04/12	04/12	1	NFE	69559		SP	1.556
04/12	03/12	1	NFE	166447		SP	1.556
05/12	05/12	1	NFE	2236		SP	1.556
05/12	05/12	16	NF	3228		SP	1.556
05/12	05/12	1	NFE	71060		SP	1.101
05/12	05/12	2	NFE	82146		RJ	2.101
06/12	06/12	1	NFE	3289		SP	1.556



06/12	06/12	1	NFE	7104	SP	1.101
06/12	06/12	1	NFE	7863	SP	1.101
06/12	06/12	55	NFE	235473	SP	1.101
07/12	07/12	1	NFE	12	SP	1.101
07/12	07/12	1	NFE	321	SP	1.101
07/12	07/12	1	NFE	3324	PA	2.923
07/12	07/12	7	NFE	3433	SP	1.101
07/12	07/12	1	NFE	4243	SC	2.101
07/12	07/12	1	NFE	7674	SP	1.101
07/12	07/12	1	NFE	9324	MG	2.949
07/12	07/12	2	NFE	82568	RJ	2.101
07/12	07/12	1	CTE	105581	SP	1.352
07/12	07/12	1	NFE	424566	MG	2.101
10/12	10/12	1	NFE	870	SP	1.101
10/12	10/12	1	NFE	1727	SP	1.101
10/12	10/12	1	NFE	1997	PR	2.101
10/12	10/12	16	NF	3259	SP	1.556
10/12	10/12	1	NFE	10040	SP	1.101
10/12	07/12	1	NFE	35832	SP	1.101
10/12	10/12	1	NFE	68088	SP	1.101
10/12	10/12	1	NFE	88359	SP	1.556
10/12	10/12	0	NFE	165479	SP	1.101
11/12	11/12	1	NFE	2404	GO	2.101
11/12	11/12	1	NFE	7708	SP	1.101
11/12	11/12	1	NFE	11356	SP	1.101
11/12	11/12	1	NFE	35263	MT	2.101
11/12	11/12	1	NFE	35264	MT	2.101
11/12	11/12	1	NFE	69762	SP	1.556
11/12	11/12	1	NFE	122564	SC	2.101
12/12	12/12	1	NFE	1734	SP	1.101
12/12	12/12	1	NFE	2407	GO	2.101
12/12	12/12	1	NFE	2408	GO	2.101
12/12	12/12	7	NFE	3450	SP	1.101
12/12	12/12	2	NFE	4849	DF	2.101
12/12	12/12	2	NFE	4851	DF	2.101
12/12	12/12	1	NFE	5233	SP	1.101
12/12	12/12	1	NFE	9361	MG	2.949
12/12	12/12	1	NFE	425333	MG	2.101
13/12	13/12	1	NFE	18	SP	1.101
13/12	13/12	1	NFE	7778	SP	1.101
13/12	13/12	1	NFE	15850	SP	1.101
13/12	13/12	1	NFE	68149	SP	1.101
13/12	13/12	99	NFE	135693	SP	1.556
14/12	14/12	1	NFE	327	SP	1.101
14/12	14/12	1	NFE	1742	SP	1.101
14/12	14/12	1	NFE	2414	GO	2.101
14/12	14/12	1	NFE	7803	SP	1.101
14/12	14/12	1	NFE	35319	MT	2.910
14/12	14/12	1	NFE	35320	MT	2.101
14/12	14/12	1	NFE	35321	MT	2.101
14/12	14/12	0	NFE	62485	MG	2.101
14/12	14/12	0	NFE	384593	SP	1.101
14/12	14/12	1	NFE	458778	SP	1.101
15/12	15/12	1	NFE	13675	SP	1.556
17/12	17/12	1	NFE	1998	PR	2.101
17/12	17/12	16	NF	3330	SP	1.556
17/12	17/12	1	NFE	3435	PA	2.923
17/12	14/12	1	NFE	35931	SP	1.101

17/12	17/12	1	NFE	123774	SC	2.101
18/12	18/12	1	NFE	2418	GO	2.101
18/12	18/12	1	NFE	2912	SP	1.556
18/12	18/12	1	NFE	11369	SP	1.101
18/12	18/12	1	NFE	69990	SP	1.556
18/12	18/12	0	NFE	166061	SP	1.101
19/12	19/12	1	NFE	1391	SP	1.101
19/12	19/12	1	NFE	1747	SP	1.101
19/12	19/12	1	NFE	7239	SP	1.101
19/12	19/12	1	NFE	68245	SP	1.101
19/12	19/12	1	NFE	556941	SP	1.201
20/12	20/12	1	NFE	1327	SP	1.556
20/12	20/12	1	NFE	2422	GO	2.101
20/12	20/12	1	NFE	2423	GO	2.101
20/12	20/12	1	NFE	2424	GO	2.101
20/12	20/12	1	NFE	6157	GO	2.201
20/12	20/12	3	NFE	8026	PR	2.101
20/12	20/12	1	NFE	9471	MG	2.949
20/12	20/12	1	CTE	15244	SP	1.352
20/12	20/12	99	NFE	135994	SP	1.556
20/12	20/12	1	NFE	427065	MG	2.101
21/12	21/12	1	NFE	881	SP	1.101
21/12	21/12	1	NFE	1750	SP	1.101
21/12	21/12	1	NFE	6197	GO	2.201
21/12	21/12	1	NFE	32571	SC	2.101
21/12	21/12	1	NFE	37195	SP	1.556
21/12	21/12	1	NFE	458417	SP	1.101
22/12	22/12	2	NFE	4889	DF	2.101
24/12	24/12	1	NFE	2427	GO	2.101
26/12	26/12	1	NFE	34	SP	1.551
26/12	26/12	1	NFE	2428	GO	2.101
26/12	26/12	1	NFE	8052	SP	1.101
26/12	26/12	1	NFE	8053	SP	1.101
26/12	26/12	1	NFE	70167	SP	1.556
26/12	26/12	0	NFE	166505	SP	1.101
26/12	26/12	55	NFE	237569	SP	1.101
26/12	26/12	55	NFE	237570	SP	1.101
26/12	26/12	1	NFE	493406	SP	1.101
26/12	26/12	1	NFE	493407	SP	1.101
27/12	27/12	1	NFE	293	SP	1.556
27/12	27/12	1	NFE	3310	SP	1.407
27/12	27/12	7	NFE	3472	SP	1.101
27/12	27/12	1	NFE	8078	SP	1.101
27/12	27/12	1	NFE	13824	SP	1.556
27/12	27/12	99	NFE	136180	SP	1.556
27/12	27/12	0	NFE	385805	SP	1.101
28/12	28/12	1	NFE	2431	GO	2.101
28/12	28/12	1	NFE	4311	SC	2.101
28/12	28/12	2	NFE	4896	DF	2.101
28/12	28/12	1	NFE	68308	SP	1.101
29/12	29/12	1	NFE	2012	SP	1.556
29/12	29/12	1	NFE	2013	SP	1.556
31/12	31/12	2	NFE	84931	RJ	2.101

Valor Contabil	Base Calculo ICMS	Valor ICMS	Isento ICMS	Outros ICMS	Base ICMS Fonte
21.460,00	8.584,00	1.030,08	12.876,00	0,00	0,00
1.500,00	0,00	0,00	0,00	1.500,00	0,00
6.000,00	0,00	0,00	0,00	6.000,00	0,00
1.500,00	0,00	0,00	0,00	1.500,00	0,00
2.200,00	0,00	0,00	0,00	2.200,00	0,00
5.400,00	0,00	0,00	0,00	5.400,00	0,00
13.500,00	0,00	0,00	0,00	13.500,00	0,00
3.200,00	0,00	0,00	0,00	3.200,00	0,00
1.500,00	0,00	0,00	0,00	1.500,00	0,00
1.500,00	0,00	0,00	0,00	1.500,00	0,00
9.000,00	0,00	0,00	0,00	9.000,00	0,00
1.600,00	0,00	0,00	0,00	1.600,00	0,00
4.200,00	0,00	0,00	0,00	4.200,00	0,00
4.800,00	0,00	0,00	0,00	4.800,00	0,00
1.500,00	0,00	0,00	0,00	1.500,00	0,00
4.800,00	0,00	0,00	0,00	4.800,00	0,00
9.000,00	0,00	0,00	0,00	9.000,00	0,00
3.700,00	0,00	0,00	0,00	3.700,00	0,00
1.600,00	0,00	0,00	0,00	1.600,00	0,00
13.500,00	0,00	0,00	0,00	13.500,00	0,00
10.000,00	0,00	0,00	0,00	10.000,00	0,00
1.700,00	0,00	0,00	0,00	1.700,00	0,00
3.500,00	0,00	0,00	0,00	3.500,00	0,00
3.200,00	0,00	0,00	0,00	3.200,00	0,00
4.500,00	0,00	0,00	0,00	4.500,00	0,00
2.200,00	0,00	0,00	0,00	2.200,00	0,00
5.600,00	0,00	0,00	0,00	5.600,00	0,00
3.400,00	0,00	0,00	0,00	3.400,00	0,00
5.600,00	0,00	0,00	0,00	5.600,00	0,00
4.800,00	0,00	0,00	0,00	4.800,00	0,00
1.700,00	0,00	0,00	0,00	1.700,00	0,00
4.200,00	0,00	0,00	0,00	4.200,00	0,00
5.400,00	0,00	0,00	0,00	5.400,00	0,00
7.200,00	0,00	0,00	0,00	7.200,00	0,00
26.900,00	10.760,00	1.291,20	16.140,00	0,00	0,00
14.175,00	13.500,00	2.430,00	0,00	675,00	0,00
4.553,87	0,00	0,00	0,00	4.553,87	0,00
285,00	114,00	13,68	171,00	0,00	0,00
2.843,10	2.707,72	487,39	0,00	135,38	0,00
500,00	500,00	90,00	0,00	0,00	0,00
15.210,00	15.210,00	2.737,80	0,00	0,00	0,00
57.350,00	0,00	0,00	57.350,00	0,00	0,00
54.600,00	0,00	0,00	54.600,00	0,00	0,00
17.920,00	7.168,00	860,16	10.752,00	0,00	0,00
12.480,00	0,00	0,00	12.480,00	0,00	0,00
4.200,00	0,00	0,00	0,00	4.200,00	0,00
21.792,00	0,00	0,00	21.792,00	0,00	0,00
2.393,00	0,00	0,00	0,00	2.393,00	0,00
1.427,40	0,00	0,00	0,00	1.427,40	0,00
409,00	0,00	0,00	0,00	409,00	0,00
730,17	0,00	0,00	0,00	730,17	0,00
271,60	271,60	48,89	0,00	0,00	0,00
15.660,00	0,00	0,00	15.660,00	0,00	0,00
7.847,94	0,00	0,00	0,00	7.847,94	0,00

5.430,92	0,00	0,00	5.172,30	258,62	0,00
5.400,00	0,00	0,00	5.400,00	0,00	0,00
450,00	450,00	81,00	0,00	0,00	0,00
14.300,00	0,00	0,00	0,00	14.300,00	0,00
22.680,00	0,00	0,00	22.680,00	0,00	0,00
29.469,00	0,00	0,00	29.469,00	0,00	0,00
4.920,00	0,00	0,00	4.920,00	0,00	0,00
8.990,00	3.596,00	431,52	5.394,00	0,00	0,00
17.752,50	17.752,50	3.195,45	0,00	0,00	0,00
27.873,00	0,00	0,00	27.873,00	0,00	0,00
580,00	0,00	0,00	0,00	580,00	0,00
3.200,00	0,00	0,00	0,00	3.200,00	0,00
27.873,00	11.149,20	1.337,90	16.723,80	0,00	0,00
25.392,00	0,00	0,00	25.392,00	0,00	0,00
14.175,00	13.500,00	2.430,00	0,00	675,00	0,00
33.501,60	13.400,64	1.608,08	20.100,96	0,00	0,00
312,93	0,00	0,00	0,00	312,93	0,00
11.256,00	0,00	0,00	0,00	11.256,00	0,00
5.686,21	5.415,44	974,78	0,00	270,77	0,00
22.384,00	0,00	0,00	22.384,00	0,00	0,00
51,00	0,00	0,00	0,00	51,00	0,00
13.482,00	7.864,05	943,69	5.617,95	0,00	0,00
69.993,00	27.997,20	3.359,66	41.995,80	0,00	0,00
26.581,50	26.581,50	4.784,67	0,00	0,00	0,00
12.856,00	0,00	0,00	12.856,00	0,00	0,00
25.000,00	25.000,00	3.000,00	0,00	0,00	0,00
6.150,00	6.150,00	738,00	0,00	0,00	0,00
5.510,74	0,00	0,00	0,00	5.510,74	0,00
42.074,75	42.074,75	5.048,97	0,00	0,00	0,00
11.340,00	10.800,00	1.944,00	0,00	540,00	0,00
24.750,00	9.900,00	1.188,00	14.850,00	0,00	0,00
6.484,50	2.593,80	311,26	3.890,70	0,00	0,00
4.920,00	0,00	0,00	4.920,00	0,00	0,00
10.010,00	4.004,00	480,48	6.006,00	0,00	0,00
12.688,00	5.075,20	609,02	7.612,80	0,00	0,00
1.427,80	0,00	0,00	0,00	1.427,80	0,00
25.241,50	0,00	0,00	25.241,50	0,00	0,00
25.241,50	10.096,60	1.211,59	15.144,90	0,00	0,00
12.800,00	0,00	0,00	0,00	12.800,00	0,00
33.925,50	33.925,50	6.106,59	0,00	0,00	0,00
4.205,00	0,00	0,00	4.205,00	0,00	0,00
24.304,00	0,00	0,00	24.304,00	0,00	0,00
312,93	0,00	0,00	0,00	312,93	0,00
23.048,50	0,00	0,00	23.048,50	0,00	0,00
14.175,00	13.500,00	2.430,00	0,00	675,00	0,00
31.746,00	12.698,40	1.523,81	19.047,60	0,00	0,00
45.346,50	45.346,50	8.162,37	0,00	0,00	0,00
600,00	0,00	0,00	600,00	0,00	0,00
30.000,00	30.000,00	3.600,00	0,00	0,00	0,00
930,00	930,00	111,60	0,00	0,00	0,00
22.263,65	9.596,40	1.151,57	12.667,25	0,00	0,00
15.795,00	15.795,00	2.843,10	0,00	0,00	0,00
3.885,00	3.885,00	699,30	0,00	0,00	0,00
319,47	0,00	0,00	0,00	319,47	0,00
34.335,00	13.734,00	1.648,08	20.601,00	0,00	0,00
417,24	0,00	0,00	0,00	417,24	0,00
30.240,00	0,00	0,00	30.240,00	0,00	0,00
5.686,20	5.415,43	974,78	0,00	270,77	0,00

39.556,00	39.556,00	4.746,72	0,00	0,00	0,00
67.043,80	26.817,52	3.218,10	40.226,28	0,00	0,00
494,00	0,00	0,00	0,00	494,00	0,00
13.120,00	0,00	0,00	13.120,00	0,00	0,00
3.596,76	0,00	0,00	0,00	3.596,76	0,00
12.564,00	7.328,58	879,43	5.235,42	0,00	0,00
8.671,50	0,00	0,00	8.671,50	0,00	0,00
14.175,00	13.500,00	2.430,00	0,00	675,00	0,00
5.241,08	0,00	0,00	4.991,50	249,58	0,00
24.256,00	0,00	0,00	24.256,00	0,00	0,00
2.434,60	0,00	0,00	2.434,60	0,00	0,00
3.529,42	0,00	0,00	0,00	3.529,42	0,00
65.811,60	26.324,64	3.158,95	39.486,96	0,00	0,00
5.305,50	2.122,20	254,66	3.183,30	0,00	0,00
20.250,00	8.100,00	972,00	12.150,00	0,00	0,00
3.344,00	3.344,00	234,08	0,00	0,00	0,00
47.523,00	19.009,20	2.281,10	28.513,80	0,00	0,00
24.025,50	0,00	0,00	24.025,50	0,00	0,00
3.800,00	0,00	0,00	0,00	3.800,00	0,00
208,62	0,00	0,00	0,00	208,62	0,00
24.025,50	9.610,20	1.153,22	14.415,30	0,00	0,00
28.941,00	0,00	0,00	28.941,00	0,00	0,00
28.350,00	27.000,00	4.860,00	0,00	1.350,00	0,00
3.344,00	3.344,00	234,08	0,00	0,00	0,00
2.278,50	911,40	109,37	1.367,10	0,00	0,00
1.255,81	0,00	0,00	0,00	1.255,81	0,00
19.111,00	0,00	0,00	19.111,00	0,00	0,00
26.490,00	10.596,00	1.271,52	15.894,00	0,00	0,00
46.216,50	18.486,60	2.218,39	27.729,90	0,00	0,00
2.104,00	0,00	0,00	0,00	2.104,00	0,00
69.164,80	27.665,92	3.319,91	41.498,88	0,00	0,00
42.174,00	42.174,00	7.591,32	0,00	0,00	0,00
42.255,00	42.255,00	7.605,90	0,00	0,00	0,00
3.636,05	0,00	0,00	0,00	3.636,05	0,00
13.149,00	7.669,81	920,38	5.479,19	0,00	0,00
384,00	384,00	69,12	0,00	0,00	0,00
106,00	106,00	19,08	0,00	0,00	0,00
10.646,03	0,00	0,00	10.646,03	0,00	0,00
10.674,42	0,00	0,00	10.674,42	0,00	0,00
330,40	0,00	0,00	0,00	330,40	0,00
3.086,27	0,00	0,00	0,00	3.086,27	0,00
4.920,00	0,00	0,00	4.920,00	0,00	0,00
5.760,00	0,00	0,00	5.760,00	0,00	0,00
421,03	0,00	0,00	0,00	421,03	0,00
208,62	0,00	0,00	0,00	208,62	0,00
16.695,00	16.695,00	3.005,10	0,00	0,00	0,00
69.205,20	27.682,08	3.321,85	41.523,12	0,00	0,00
5.750,00	2.300,00	276,00	3.450,00	0,00	0,00
21.300,00	8.520,00	1.022,40	12.780,00	0,00	0,00
23.936,00	0,00	0,00	23.936,00	0,00	0,00
705,24	0,00	0,00	0,00	705,24	0,00
1.966,00	0,00	0,00	0,00	1.966,00	0,00
23.520,00	0,00	0,00	23.520,00	0,00	0,00

Icms Fonte	Base Calculo	IPI	Valor IPI	Isento IPI	Outras IPI	Aliq1	Aliq2	Aliq3	Aliq4	Aliq5
0,00	0,00	0,00	0,00	0,00	21.460,00	12,00	0,00	0,00	0,00	0,00
0,00	0,00	0,00	0,00	0,00	1.500,00	0,00	0,00	0,00	0,00	0,00
0,00	0,00	0,00	0,00	0,00	6.000,00	0,00	0,00	0,00	0,00	0,00
0,00	0,00	0,00	0,00	0,00	1.500,00	0,00	0,00	0,00	0,00	0,00
0,00	0,00	0,00	0,00	0,00	2.200,00	0,00	0,00	0,00	0,00	0,00
0,00	0,00	0,00	0,00	0,00	5.400,00	0,00	0,00	0,00	0,00	0,00
0,00	0,00	0,00	0,00	0,00	13.500,00	0,00	0,00	0,00	0,00	0,00
0,00	0,00	0,00	0,00	0,00	3.200,00	0,00	0,00	0,00	0,00	0,00
0,00	0,00	0,00	0,00	0,00	1.500,00	0,00	0,00	0,00	0,00	0,00
0,00	0,00	0,00	0,00	0,00	1.500,00	0,00	0,00	0,00	0,00	0,00
0,00	0,00	0,00	0,00	0,00	9.000,00	0,00	0,00	0,00	0,00	0,00
0,00	0,00	0,00	0,00	0,00	1.600,00	0,00	0,00	0,00	0,00	0,00
0,00	0,00	0,00	0,00	0,00	4.200,00	0,00	0,00	0,00	0,00	0,00
0,00	0,00	0,00	0,00	0,00	4.800,00	0,00	0,00	0,00	0,00	0,00
0,00	0,00	0,00	0,00	0,00	1.500,00	0,00	0,00	0,00	0,00	0,00
0,00	0,00	0,00	0,00	0,00	4.800,00	0,00	0,00	0,00	0,00	0,00
0,00	0,00	0,00	0,00	0,00	9.000,00	0,00	0,00	0,00	0,00	0,00
0,00	0,00	0,00	0,00	0,00	3.700,00	0,00	0,00	0,00	0,00	0,00
0,00	0,00	0,00	0,00	0,00	1.600,00	0,00	0,00	0,00	0,00	0,00
0,00	0,00	0,00	0,00	0,00	13.500,00	0,00	0,00	0,00	0,00	0,00
0,00	0,00	0,00	0,00	0,00	10.000,00	0,00	0,00	0,00	0,00	0,00
0,00	0,00	0,00	0,00	0,00	1.700,00	0,00	0,00	0,00	0,00	0,00
0,00	0,00	0,00	0,00	0,00	3.500,00	0,00	0,00	0,00	0,00	0,00
0,00	0,00	0,00	0,00	0,00	3.200,00	0,00	0,00	0,00	0,00	0,00
0,00	0,00	0,00	0,00	0,00	4.500,00	0,00	0,00	0,00	0,00	0,00
0,00	0,00	0,00	0,00	0,00	2.200,00	0,00	0,00	0,00	0,00	0,00
0,00	0,00	0,00	0,00	0,00	5.600,00	0,00	0,00	0,00	0,00	0,00
0,00	0,00	0,00	0,00	0,00	3.400,00	0,00	0,00	0,00	0,00	0,00
0,00	0,00	0,00	0,00	0,00	5.600,00	0,00	0,00	0,00	0,00	0,00
0,00	0,00	0,00	0,00	0,00	4.800,00	0,00	0,00	0,00	0,00	0,00
0,00	0,00	0,00	0,00	0,00	1.700,00	0,00	0,00	0,00	0,00	0,00
0,00	0,00	0,00	0,00	0,00	4.200,00	0,00	0,00	0,00	0,00	0,00
0,00	0,00	0,00	0,00	0,00	5.400,00	0,00	0,00	0,00	0,00	0,00
0,00	0,00	0,00	0,00	0,00	7.200,00	0,00	0,00	0,00	0,00	0,00
0,00	0,00	0,00	0,00	0,00	26.900,00	12,00	0,00	0,00	0,00	0,00
0,00	0,00	0,00	0,00	0,00	14.175,00	18,00	0,00	0,00	0,00	0,00
0,00	0,00	0,00	0,00	0,00	4.553,87	0,00	0,00	0,00	0,00	0,00
0,00	0,00	0,00	0,00	0,00	285,00	12,00	0,00	0,00	0,00	0,00
0,00	0,00	0,00	0,00	0,00	2.843,10	18,00	0,00	0,00	0,00	0,00
0,00	0,00	0,00	0,00	0,00	500,00	18,00	0,00	0,00	0,00	0,00
0,00	0,00	0,00	0,00	0,00	15.210,00	18,00	0,00	0,00	0,00	0,00
0,00	0,00	0,00	0,00	0,00	57.350,00	0,00	0,00	0,00	0,00	0,00
0,00	0,00	0,00	0,00	0,00	54.600,00	0,00	0,00	0,00	0,00	0,00
0,00	0,00	0,00	0,00	0,00	17.920,00	12,00	0,00	0,00	0,00	0,00
0,00	0,00	0,00	0,00	0,00	12.480,00	0,00	0,00	0,00	0,00	0,00
0,00	0,00	0,00	0,00	0,00	4.200,00	0,00	0,00	0,00	0,00	0,00
0,00	0,00	0,00	21.792,00	0,00	0,00	0,00	0,00	0,00	0,00	0,00
0,00	0,00	0,00	0,00	0,00	2.393,00	0,00	0,00	0,00	0,00	0,00
0,00	0,00	0,00	0,00	0,00	1.427,40	0,00	0,00	0,00	0,00	0,00
0,00	0,00	0,00	0,00	0,00	409,00	0,00	0,00	0,00	0,00	0,00
0,00	0,00	0,00	0,00	0,00	730,17	0,00	0,00	0,00	0,00	0,00
0,00	0,00	0,00	0,00	0,00	271,60	18,00	0,00	0,00	0,00	0,00
0,00	0,00	0,00	0,00	0,00	15.660,00	0,00	0,00	0,00	0,00	0,00
0,00	0,00	0,00	0,00	0,00	7.847,94	0,00	0,00	0,00	0,00	0,00

0,00	0,00	0,00	0,00	5.430,92	0,00	0,00	0,00	0,00	0,00
0,00	0,00	0,00	5.400,00	0,00	0,00	0,00	0,00	0,00	0,00
0,00	0,00	0,00	0,00	450,00	18,00	0,00	0,00	0,00	0,00
0,00	0,00	0,00	0,00	14.300,00	0,00	0,00	0,00	0,00	0,00
0,00	0,00	0,00	0,00	22.680,00	0,00	0,00	0,00	0,00	0,00
0,00	0,00	0,00	29.469,00	0,00	0,00	0,00	0,00	0,00	0,00
0,00	0,00	0,00	0,00	4.920,00	0,00	0,00	0,00	0,00	0,00
0,00	0,00	0,00	0,00	8.990,00	12,00	0,00	0,00	0,00	0,00
0,00	0,00	0,00	0,00	17.752,50	18,00	0,00	0,00	0,00	0,00
0,00	0,00	0,00	0,00	27.873,00	0,00	0,00	0,00	0,00	0,00
0,00	0,00	0,00	0,00	580,00	0,00	0,00	0,00	0,00	0,00
0,00	0,00	0,00	0,00	3.200,00	0,00	0,00	0,00	0,00	0,00
0,00	0,00	0,00	0,00	27.873,00	12,00	0,00	0,00	0,00	0,00
0,00	0,00	0,00	0,00	25.392,00	0,00	0,00	0,00	0,00	0,00
0,00	0,00	0,00	0,00	14.175,00	12,00	0,00	0,00	0,00	0,00
0,00	0,00	0,00	0,00	33.501,60	12,00	0,00	0,00	0,00	0,00
0,00	0,00	0,00	0,00	312,93	0,00	0,00	0,00	0,00	0,00
0,00	0,00	0,00	0,00	11.256,00	0,00	0,00	0,00	0,00	0,00
0,00	0,00	0,00	0,00	5.686,21	18,00	0,00	0,00	0,00	0,00
0,00	0,00	0,00	22.384,00	0,00	0,00	0,00	0,00	0,00	0,00
0,00	0,00	0,00	0,00	51,00	0,00	0,00	0,00	0,00	0,00
0,00	0,00	0,00	0,00	13.482,00	12,00	0,00	0,00	0,00	0,00
0,00	0,00	0,00	0,00	69.993,00	12,00	0,00	0,00	0,00	0,00
0,00	0,00	0,00	0,00	26.581,50	18,00	0,00	0,00	0,00	0,00
0,00	0,00	0,00	0,00	12.856,00	0,00	0,00	0,00	0,00	0,00
0,00	0,00	0,00	25.000,00	0,00	12,00	0,00	0,00	0,00	0,00
0,00	0,00	0,00	6.150,00	0,00	12,00	0,00	0,00	0,00	0,00
0,00	0,00	0,00	0,00	5.510,74	0,00	0,00	0,00	0,00	0,00
0,00	0,00	0,00	0,00	42.074,75	12,00	0,00	0,00	0,00	0,00
0,00	0,00	0,00	0,00	11.340,00	18,00	0,00	0,00	0,00	0,00
0,00	0,00	0,00	0,00	24.750,00	12,00	0,00	0,00	0,00	0,00
0,00	0,00	0,00	0,00	6.484,50	12,00	0,00	0,00	0,00	0,00
0,00	0,00	0,00	0,00	4.920,00	0,00	0,00	0,00	0,00	0,00
0,00	0,00	0,00	0,00	10.010,00	12,00	0,00	0,00	0,00	0,00
0,00	0,00	0,00	0,00	12.688,00	12,00	0,00	0,00	0,00	0,00
0,00	0,00	0,00	1.427,80	0,00	0,00	0,00	0,00	0,00	0,00
0,00	0,00	0,00	0,00	25.241,50	0,00	0,00	0,00	0,00	0,00
0,00	0,00	0,00	0,00	25.241,50	12,00	0,00	0,00	0,00	0,00
0,00	0,00	0,00	0,00	12.800,00	0,00	0,00	0,00	0,00	0,00
0,00	0,00	0,00	0,00	33.925,50	18,00	0,00	0,00	0,00	0,00
0,00	0,00	0,00	4.205,00	0,00	0,00	0,00	0,00	0,00	0,00
0,00	0,00	0,00	24.304,00	0,00	0,00	0,00	0,00	0,00	0,00
0,00	0,00	0,00	0,00	312,93	0,00	0,00	0,00	0,00	0,00
0,00	0,00	0,00	0,00	23.048,50	0,00	0,00	0,00	0,00	0,00
0,00	0,00	0,00	0,00	14.175,00	18,00	0,00	0,00	0,00	0,00
0,00	0,00	0,00	0,00	31.746,00	12,00	0,00	0,00	0,00	0,00
0,00	0,00	0,00	0,00	45.346,50	18,00	0,00	0,00	0,00	0,00
0,00	0,00	0,00	600,00	0,00	0,00	0,00	0,00	0,00	0,00
0,00	0,00	0,00	30.000,00	0,00	12,00	0,00	0,00	0,00	0,00
0,00	0,00	0,00	930,00	0,00	12,00	0,00	0,00	0,00	0,00
0,00	0,00	0,00	0,00	22.263,65	12,00	0,00	0,00	0,00	0,00
0,00	0,00	0,00	0,00	15.795,00	18,00	0,00	0,00	0,00	0,00
0,00	0,00	0,00	0,00	3.885,00	18,00	0,00	0,00	0,00	0,00
0,00	0,00	0,00	0,00	319,47	0,00	0,00	0,00	0,00	0,00
0,00	0,00	0,00	0,00	34.335,00	12,00	0,00	0,00	0,00	0,00
0,00	0,00	0,00	0,00	417,24	0,00	0,00	0,00	0,00	0,00
0,00	0,00	0,00	30.240,00	0,00	0,00	0,00	0,00	0,00	0,00
0,00	0,00	0,00	0,00	5.686,20	18,00	0,00	0,00	0,00	0,00

0,00	0,00	0,00	0,00	39.556,00	12,00	0,00	0,00	0,00	0,00
0,00	0,00	0,00	0,00	67.043,80	12,00	0,00	0,00	0,00	0,00
0,00	0,00	0,00	0,00	494,00	0,00	0,00	0,00	0,00	0,00
0,00	0,00	0,00	0,00	13.120,00	0,00	0,00	0,00	0,00	0,00
0,00	0,00	0,00	0,00	3.596,76	0,00	0,00	0,00	0,00	0,00
0,00	0,00	0,00	0,00	12.564,00	12,00	0,00	0,00	0,00	0,00
0,00	0,00	0,00	0,00	8.671,50	0,00	0,00	0,00	0,00	0,00
0,00	0,00	0,00	0,00	14.175,00	18,00	0,00	0,00	0,00	0,00
0,00	0,00	0,00	0,00	5.241,08	0,00	0,00	0,00	0,00	0,00
0,00	0,00	0,00	24.256,00	0,00	0,00	0,00	0,00	0,00	0,00
0,00	0,00	0,00	0,00	2.434,60	0,00	0,00	0,00	0,00	0,00
0,00	0,00	0,00	0,00	3.529,42	0,00	0,00	0,00	0,00	0,00
0,00	0,00	0,00	0,00	65.811,60	12,00	0,00	0,00	0,00	0,00
0,00	0,00	0,00	0,00	5.305,50	12,00	0,00	0,00	0,00	0,00
0,00	0,00	0,00	0,00	20.250,00	12,00	0,00	0,00	0,00	0,00
0,00	0,00	0,00	3.344,00	0,00	7,00	0,00	0,00	0,00	0,00
0,00	0,00	0,00	0,00	47.523,00	12,00	0,00	0,00	0,00	0,00
0,00	0,00	0,00	0,00	24.025,50	0,00	0,00	0,00	0,00	0,00
0,00	0,00	0,00	0,00	3.800,00	0,00	0,00	0,00	0,00	0,00
0,00	0,00	0,00	0,00	208,62	0,00	0,00	0,00	0,00	0,00
0,00	0,00	0,00	0,00	24.025,50	12,00	0,00	0,00	0,00	0,00
0,00	0,00	0,00	0,00	28.941,00	0,00	0,00	0,00	0,00	0,00
0,00	0,00	0,00	0,00	28.350,00	18,00	0,00	0,00	0,00	0,00
0,00	0,00	0,00	3.344,00	0,00	7,00	0,00	0,00	0,00	0,00
0,00	0,00	0,00	0,00	2.278,50	12,00	0,00	0,00	0,00	0,00
0,00	0,00	0,00	0,00	1.255,81	0,00	0,00	0,00	0,00	0,00
0,00	0,00	0,00	0,00	19.111,00	0,00	0,00	0,00	0,00	0,00
0,00	0,00	0,00	0,00	26.490,00	12,00	0,00	0,00	0,00	0,00
0,00	0,00	0,00	0,00	46.216,50	12,00	0,00	0,00	0,00	0,00
0,00	0,00	0,00	0,00	2.104,00	0,00	0,00	0,00	0,00	0,00
0,00	0,00	0,00	0,00	69.164,80	12,00	0,00	0,00	0,00	0,00
0,00	0,00	0,00	0,00	42.174,00	18,00	0,00	0,00	0,00	0,00
0,00	0,00	0,00	0,00	42.255,00	18,00	0,00	0,00	0,00	0,00
0,00	0,00	0,00	0,00	3.636,05	0,00	0,00	0,00	0,00	0,00
0,00	0,00	0,00	0,00	13.149,00	12,00	0,00	0,00	0,00	0,00
0,00	0,00	0,00	0,00	384,00	18,00	0,00	0,00	0,00	0,00
0,00	0,00	0,00	0,00	106,00	18,00	0,00	0,00	0,00	0,00
0,00	0,00	0,00	0,00	10.646,03	0,00	0,00	0,00	0,00	0,00
0,00	0,00	0,00	0,00	10.674,42	0,00	0,00	0,00	0,00	0,00
0,00	0,00	0,00	0,00	330,40	0,00	0,00	0,00	0,00	0,00
0,00	0,00	0,00	3.086,27	0,00	0,00	0,00	0,00	0,00	0,00
0,00	0,00	0,00	0,00	4.920,00	0,00	0,00	0,00	0,00	0,00
0,00	0,00	0,00	5.760,00	0,00	0,00	0,00	0,00	0,00	0,00
0,00	0,00	0,00	0,00	421,03	0,00	0,00	0,00	0,00	0,00
0,00	0,00	0,00	208,62	0,00	0,00	0,00	0,00	0,00	0,00
0,00	0,00	0,00	0,00	16.695,00	18,00	0,00	0,00	0,00	0,00
0,00	0,00	0,00	0,00	69.205,20	12,00	0,00	0,00	0,00	0,00
0,00	0,00	0,00	0,00	5.750,00	12,00	0,00	0,00	0,00	0,00
0,00	0,00	0,00	0,00	21.300,00	12,00	0,00	0,00	0,00	0,00
0,00	0,00	0,00	23.936,00	0,00	0,00	0,00	0,00	0,00	0,00
0,00	0,00	0,00	0,00	705,24	0,00	0,00	0,00	0,00	0,00
0,00	0,00	0,00	0,00	1.966,00	0,00	0,00	0,00	0,00	0,00
0,00	0,00	0,00	0,00	23.520,00	0,00	0,00	0,00	0,00	0,00









Notas de Saída

Empresa : HIPALA HIDROGENACAO E INGREDIENTES LT

**CNPJ**

30.770.184/0001-30  
01.682.147/0002-52  
10.425.282/0034-90  
27.859.130/0001-30  
08.471.163/0001-64  
60.037.058/0004-84  
08.471.163/0013-06  
62.633.920/0001-02  
01.682.147/0002-52  
60.037.058/0004-84  
00.372.725/0001-00  
14.564.926/0001-14  
27.859.130/0001-30  
04.591.114/0001-04  
01.682.147/0002-52  
71.917.595/0001-92  
27.859.130/0001-30  
60.037.058/0004-84  
00.993.264/0019-12  
30.770.184/0001-30  
71.917.595/0001-92  
01.682.147/0002-52  
21.820.014/0014-46  
27.859.130/0001-30  
10.602.467/0001-65  
00.993.264/0019-12  
39.507.371/0002-80  
00.993.264/0019-12  
27.859.130/0001-30  
71.917.595/0001-92  
14.564.926/0001-14  
14.564.926/0001-14  
71.917.595/0001-92  
08.471.163/0001-64  
60.037.058/0004-84  
27.859.130/0001-30  
38.608.360/0003-05  
60.037.058/0004-84  
22.094.881/849 -  
45.833.399/0001-20  
11.258.917/0001-07  
11.120.258/0003-00  
38.608.360/0003-05  
27.859.130/0001-30  
30.377.819/808 -  
08.471.163/0013-06  
05.132.476/0001-08  
01.682.147/0002-52  
27.859.130/0001-30  
19.948.046/0001-65  
19.948.046/0001-65  
30.770.184/0001-30  
39.507.371/0002-80  
08.471.163/0013-06

04.591.114/0001-04  
27.859.130/0001-30  
01.682.147/0002-52  
38.608.360/0003-05  
00.993.264/0019-12  
08.471.163/0001-64  
05.132.476/0001-08  
27.859.130/0001-30  
30.770.184/0001-30  
27.859.130/0001-30  
08.471.163/0001-64  
08.471.163/0013-06

CNPJ : 01.703.103/0001-80

### Razao

INDUSTRIAS GRANFINO S/A.  
AVENORTE AVICOLA CIANORTE LTDA (467)  
BOM FUTURO AGRICOLA LTDA.  
CEREVALE COMERICO DE ALIMENTOS EIRELI  
FVO - BRASILIA INDUSTRIA E COMERCIO DE ALIMENTOS LTDA  
ADORO S/A. (124)  
FVO - BRASILIA INDUSTRIA E COMERCIO DE ALIMENTOS LTDA  
COOP. AGRICOLA SUL BRASIL DA GRANDE SAO PAULO (175)  
AVENORTE AVICOLA CIANORTE LTDA (467)  
ADORO S/A. (124)  
NUTRAVIT COMERCIAL E INDUSTRIAL LTDA.  
PRIMOR AGROPECUARIA DO NORDESTE LTDA.  
CEREVALE COMERICO DE ALIMENTOS EIRELI  
NUTRANE NUTRICAO ANIMAL LTDA.  
AVENORTE AVICOLA CIANORTE LTDA (467)  
AMICIL S/A. IND.COM. E IMPORTACAO (091)  
CEREVALE COMERICO DE ALIMENTOS EIRELI  
ADORO S/A. (124)  
INTEGRADA COOPERATIVA AGROINDUSTRIAL  
INDUSTRIAS GRANFINO S/A.  
AMICIL S/A. IND.COM. E IMPORTACAO (091)  
AVENORTE AVICOLA CIANORTE LTDA (467)  
VACCINAR INDUSTRIA E COMERCIO LTDA.  
CEREVALE COMERICO DE ALIMENTOS EIRELI  
PRATIGI ALIMENTOS SA  
INTEGRADA COOPERATIVA AGROINDUSTRIAL  
CENTRAL NORTE COM. E IND. LTDA  
INTEGRADA COOPERATIVA AGROINDUSTRIAL  
CEREVALE COMERICO DE ALIMENTOS EIRELI  
AMICIL S/A. IND.COM. E IMPORTACAO (091)  
PRIMOR AGROPECUARIA DO NORDESTE LTDA.  
PRIMOR AGROPECUARIA DO NORDESTE LTDA.  
AMICIL S/A. IND.COM. E IMPORTACAO (091)  
FVO - BRASILIA INDUSTRIA E COMERCIO DE ALIMENTOS LTDA  
ADORO S/A. (124)  
CEREVALE COMERICO DE ALIMENTOS EIRELI  
MATSUDA MINAS IND. E COM. LTDA. (086)  
ADORO S/A. (124)  
SHIRO HONDA  
CENTRAL QUIMICA COM. DE ARTIGOS PARA LABORATORIO LTDA.  
ECO OLEO COM. E COLETA DE RESIDUOS DE OLEO VEGETAL LTDA - ME  
LUPUS DESENVOLVIMENTO EM ALIMENTOS LTDA.  
MATSUDA MINAS IND. E COM. LTDA. (086)  
CEREVALE COMERICO DE ALIMENTOS EIRELI  
RAFAEL NETTO M. GARCIA (FAZ. SAO LOURENCO)  
FVO - BRASILIA INDUSTRIA E COMERCIO DE ALIMENTOS LTDA  
PROTEICA ALIMENTOS LTDA.  
AVENORTE AVICOLA CIANORTE LTDA (467)  
CEREVALE COMERICO DE ALIMENTOS EIRELI  
VENEZA NUTRICAO ANIMAL LTDA.  
VENEZA NUTRICAO ANIMAL LTDA.  
INDUSTRIAS GRANFINO S/A.  
CENTRAL NORTE COM. E IND. LTDA  
FVO - BRASILIA INDUSTRIA E COMERCIO DE ALIMENTOS LTDA

NUTRANE NUTRICAÇÃO ANIMAL LTDA.  
CEREVALE COMÉRCIO DE ALIMENTOS EIRELI  
AVENORTE AVICOLA CIANORTE LTDA (467)  
MATSUDA MINAS IND. E COM. LTDA. (086)  
INTEGRADA COOPERATIVA AGROINDUSTRIAL  
FVO - BRASÍLIA INDÚSTRIA E COMÉRCIO DE ALIMENTOS LTDA  
PROTEICA ALIMENTOS LTDA.  
CEREVALE COMÉRCIO DE ALIMENTOS EIRELI  
INDÚSTRIAS GRANFINO S/A.  
CEREVALE COMÉRCIO DE ALIMENTOS EIRELI  
FVO - BRASÍLIA INDÚSTRIA E COMÉRCIO DE ALIMENTOS LTDA  
FVO - BRASÍLIA INDÚSTRIA E COMÉRCIO DE ALIMENTOS LTDA

Período: Dezembro de 2018

Data Entrada	Serie	Especie	Numero	CodFiscal	Uf	CFOP	Valor Contabil
03/12	1	NFE	13354		RJ	6.101	26.600,00
03/12	1	NFE	13355		PR	6.101	54.000,00
03/12	1	NFE	13356		MT	6.101	57.600,00
03/12	1	NFE	13357		SP	5.101	25.004,00
04/12	1	NFE	13358		DF	6.101	0,00
04/12	1	NFE	13359		SP	5.101	57.350,00
04/12	1	NFE	13360		GO	6.101	76.230,00
04/12	1	NFE	13361		SP	5.101	2.100,00
05/12	1	NFE	13362		PR	6.101	55.800,00
05/12	1	NFE	13363		SP	5.101	57.350,00
05/12	1	NFE	13364		SP	5.101	2.766,00
05/12	1	NFE	13365		BA	6.101	62.400,00
05/12	1	NFE	13366		SP	5.101	25.004,00
06/12	1	NFE	13367		PE	6.101	21.980,00
07/12	1	NFE	13368		PR	6.101	57.600,00
07/12	1	NFE	13369		SP	5.101	25.200,00
07/12	1	NFE	13370		SP	5.101	24.872,40
07/12	1	NFE	13371		SP	5.101	55.500,00
10/12	1	NFE	13372		PR	6.101	55.180,00
10/12	1	NFE	13373		RJ	6.101	26.600,00
11/12	1	NFE	13374		SP	5.101	24.500,00
11/12	1	NFE	13375		PR	6.101	57.600,00
11/12	1	NFE	13376		MG	6.101	51.030,00
11/12	1	NFE	13377		SP	5.101	24.872,40
11/12	1	NFE	13378		BA	6.101	26.600,00
12/12	1	NFE	13379		PR	6.101	56.960,00
12/12	1	NFE	13380		RJ	6.101	24.920,00
13/12	1	NFE	13381		PR	6.101	1.210,40
13/12	1	NFE	13382		SP	5.101	24.872,40
13/12	1	NFE	13383		SP	5.101	0,00
13/12	1	NFE	13384		BA	6.101	0,00
13/12	1	NFE	13385		BA	6.101	62.400,00
13/12	1	NFE	13386		SP	5.101	3.000,00
13/12	1	NFE	13387		DF	6.101	73.018,00
14/12	1	NFE	13388		SP	5.101	59.200,00
14/12	1	NFE	13389		SP	5.101	24.872,40
14/12	1	NFE	13390		MG	6.101	67.888,80
17/12	1	NFE	13391		SP	5.101	57.350,00
17/12	1	NFE	13392		SP	5.101	6.250,00
17/12	1	NFE	13393		SP	5.910	36,60
17/12	1	NFE	13394		SP	5.101	1.860,00
17/12	1	NFE	13395		BA	6.101	28.700,00
18/12	1	NFE	13396		MG	6.101	62.000,00
18/12	1	NFE	13397		SP	5.101	24.872,40
18/12	1	NFE	13398		MG	6.101	3.500,00
18/12	1	NFE	13399		GO	6.101	75.020,00
18/12	1	NFE	13400		AL	6.101	28.500,00
19/12	1	NFE	13401		PR	6.101	57.600,00
19/12	1	NFE	13402		SP	5.101	24.872,40
19/12	1	NFE	13403		GO	6.201	24.750,00
19/12	1	NFE	13404		GO	6.201	6.484,50
20/12	1	NFE	13405		RJ	6.101	26.600,00
20/12	1	NFE	13406		RJ	6.101	24.920,00
20/12	1	NFE	13407		GO	6.101	78.672,00



21/12	1	NFE	13408	PE	6.101	20.410,00
21/12	1	NFE	13409	SP	5.101	24.872,40
21/12	1	NFE	13410	PR	6.101	2.088,00
26/12	1	NFE	13411	MG	6.101	66.960,00
26/12	1	NFE	13412	PR	6.101	56.960,00
26/12	1	NFE	13413	DF	6.101	75.372,00
27/12	1	NFE	13414	AL	6.101	28.700,00
27/12	1	NFE	13415	SP	5.101	24.872,40
27/12	1	NFE	13416	RJ	6.101	1.153,30
28/12	1	NFE	13417	SP	5.101	24.872,40
28/12	1	NFE	13418	DF	6.101	75.460,00
31/12	1	NFE	13419	GO	6.101	74.025,00

Base Calculo ICMS	Valor ICMS	Isento ICMS	Outros ICMS	Base ICMS Fonte	Icms Fonte
26.600,00	3.192,00	0,00	0,00	0,00	0,00
21.600,00	2.592,00	32.400,00	0,00	0,00	0,00
23.040,00	1.612,80	34.560,00	0,00	0,00	0,00
0,00	0,00	25.004,00	0,00	0,00	0,00
0,00	0,00	0,00	0,00	0,00	0,00
0,00	0,00	57.350,00	0,00	0,00	0,00
76.230,00	5.336,10	0,00	0,00	0,00	0,00
0,00	0,00	2.100,00	0,00	0,00	0,00
22.320,00	2.678,40	33.480,00	0,00	0,00	0,00
0,00	0,00	57.350,00	0,00	0,00	0,00
0,00	0,00	2.766,00	0,00	0,00	0,00
24.960,00	1.747,20	37.440,00	0,00	0,00	0,00
0,00	0,00	25.004,00	0,00	0,00	0,00
8.792,00	615,44	13.188,00	0,00	0,00	0,00
23.040,00	2.764,80	34.560,00	0,00	0,00	0,00
0,00	0,00	25.200,00	0,00	0,00	0,00
0,00	0,00	24.872,40	0,00	0,00	0,00
0,00	0,00	55.500,00	0,00	0,00	0,00
22.072,00	2.648,64	33.108,00	0,00	0,00	0,00
26.600,00	3.192,00	0,00	0,00	0,00	0,00
0,00	0,00	24.500,00	0,00	0,00	0,00
23.040,00	2.764,80	34.560,00	0,00	0,00	0,00
20.412,00	2.449,44	30.618,00	0,00	0,00	0,00
0,00	0,00	24.872,40	0,00	0,00	0,00
10.640,00	744,80	15.960,00	0,00	0,00	0,00
22.784,00	2.734,08	34.176,00	0,00	0,00	0,00
24.920,00	2.990,40	0,00	0,00	0,00	0,00
484,16	58,10	726,24	0,00	0,00	0,00
0,00	0,00	24.872,40	0,00	0,00	0,00
0,00	0,00	0,00	0,00	0,00	0,00
0,00	0,00	0,00	0,00	0,00	0,00
24.960,00	1.747,20	37.440,00	0,00	0,00	0,00
0,00	0,00	3.000,00	0,00	0,00	0,00
73.018,00	5.111,26	0,00	0,00	0,00	0,00
0,00	0,00	59.200,00	0,00	0,00	0,00
0,00	0,00	24.872,40	0,00	0,00	0,00
67.888,80	8.146,66	0,00	0,00	0,00	0,00
0,00	0,00	57.350,00	0,00	0,00	0,00
0,00	0,00	6.250,00	0,00	0,00	0,00
0,00	0,00	36,60	0,00	0,00	0,00
0,00	0,00	1.860,00	0,00	0,00	0,00
11.480,00	803,60	17.220,00	0,00	0,00	0,00
24.800,00	2.976,00	37.200,00	0,00	0,00	0,00
0,00	0,00	24.872,40	0,00	0,00	0,00
1.400,00	168,00	2.100,00	0,00	0,00	0,00
75.020,00	5.251,40	0,00	0,00	0,00	0,00
11.400,00	798,00	17.100,00	0,00	0,00	0,00
23.040,00	2.764,80	34.560,00	0,00	0,00	0,00
0,00	0,00	24.872,40	0,00	0,00	0,00
9.900,00	1.188,00	14.850,00	0,00	0,00	0,00
2.593,80	311,26	3.890,70	0,00	0,00	0,00
26.600,00	3.192,00	0,00	0,00	0,00	0,00
24.920,00	2.990,40	0,00	0,00	0,00	0,00
78.672,00	5.507,04	0,00	0,00	0,00	0,00

8.164,00	571,48	12.246,00	0,00	0,00	0,00
0,00	0,00	24.872,40	0,00	0,00	0,00
835,20	100,22	1.252,80	0,00	0,00	0,00
66.960,00	8.035,20	0,00	0,00	0,00	0,00
22.784,00	2.734,08	34.176,00	0,00	0,00	0,00
75.372,00	5.276,04	0,00	0,00	0,00	0,00
11.480,00	803,60	17.220,00	0,00	0,00	0,00
0,00	0,00	24.872,40	0,00	0,00	0,00
1.153,30	138,40	0,00	0,00	0,00	0,00
0,00	0,00	0,00	24.872,40	0,00	0,00
75.460,00	5.282,20	0,00	0,00	0,00	0,00
74.025,00	5.181,75	0,00	0,00	0,00	0,00



0,00	0,00	20.410,00	0,00	7,00	0,00	0,00	0,00	0,00	0,00	0,00
0,00	0,00	24.872,40	0,00	0,00	0,00	0,00	0,00	0,00	0,00	0,00
0,00	0,00	2.088,00	0,00	12,00	0,00	0,00	0,00	0,00	0,00	0,00
0,00	0,00	66.960,00	0,00	12,00	0,00	0,00	0,00	0,00	0,00	0,00
0,00	0,00	56.960,00	0,00	12,00	0,00	0,00	0,00	0,00	0,00	0,00
0,00	0,00	75.372,00	0,00	7,00	0,00	0,00	0,00	0,00	0,00	0,00
0,00	0,00	28.700,00	0,00	7,00	0,00	0,00	0,00	0,00	0,00	0,00
0,00	0,00	24.872,40	0,00	0,00	0,00	0,00	0,00	0,00	0,00	0,00
0,00	0,00	1.153,30	0,00	12,00	0,00	0,00	0,00	0,00	0,00	0,00
0,00	0,00	24.872,40	0,00	0,00	0,00	0,00	0,00	0,00	0,00	0,00
0,00	0,00	75.460,00	0,00	7,00	0,00	0,00	0,00	0,00	0,00	0,00
0,00	0,00	74.025,00	0,00	7,00	0,00	0,00	0,00	0,00	0,00	0,00