

**EXCELENTÍSSIMO SENHOR DOUTOR JUIZ DE DIREITO DA VARA ÚNICA DA
COMARCA DE SANTA ROSA DE VITERBO DO ESTADO DE SÃO PAULO,**

Recuperação Judicial

Exibição de Documento ou Coisa

Autos nº 0000071-48.2016.8.26.0549

LASPRO CONSULTORES LTDA., Administradora Judicial nomeada nos autos da Recuperação Judicial de **TRANSVALCO TRANSPORTES LTDA.**, e **WALDECIR DA COSTA TRANSPORTES LTDA.**, por seu representante legal que essa subscreve, vem, respeitosamente, à presença de Vossa Excelência, com fulcro no artigo 22, II, “a” e “c”, da Lei nº 11.101/2005, apresentar **Relatório Mensal de Atividades** das Recuperandas, referente ao período de **março a abril de 2017.**

1. Em consonância com o disposto nas alíneas “a” e “c”, inciso II, do artigo 22, da Lei nº 11.101/2005, a Administradora Judicial submete à apreciação de Vossa Excelência o Relatório Mensal de Atividades, tomando-se como base as informações do período de março a abril de 2017 das sociedades empresárias **TRANSVALCO TRANSPORTES LTDA.** e **WALDECIR DA COSTA TRANSPORTES LTDA.** (em Recuperação Judicial), doravante “Recuperandas”.

2. Cabe observar que as Recuperandas são as responsáveis pelo fornecimento das informações acerca de suas atividades

contempladas neste Relatório, inclusive sob as penas do artigo 171, da Lei 11.101/2005.

I. DA DIVIDA

3. O total da dívida apurada por esta Administradora presente no quadro de credores perfaz o total de R\$ 16.920.363,27 (dezesesseis milhões novecentos e vinte mil trezentos e sessenta e três reais e vinte e sete centavos) segregados nas seguintes classes:

TOTAL DE CRÉDITOS CLASSE I - TRABALHISTA	R\$ 707.973,34
TOTAL DE CRÉDITOS CLASSE III - QUIROGRAFÁRIOS	R\$ 16.055.340,22
TOTAL DE CRÉDITOS CLASSE IV - ME E EPP	R\$ 157.049,71
TOTAL GERAL DE CRÉDITOS	R\$ 16.920.363,27

4. No que se refere ao pagamento dos credores trabalhistas, recebemos da Recuperanda comprovantes de pagamento dos meses de outubro e novembro de 2016, os quais totalizaram o pagamento de R\$ 38.517,24 (trinta e oito mil quinhentos e dezessete reais e vinte e quatro centavos) feitos a 54 credores conforme comprovantes de pagamentos recebidos.

II. DA SITUAÇÃO OPERACIONAL

5. A situação operacional é apresentada a partir do exame, individual, das informações prestadas pelas Recuperandas com valores relativos à: (A) Situação Patrimonial; (B) Demonstração do Resultado do Exercício; (C) Análise de Índices; (D) Funcionários; (E) Fluxo de Caixa; (F) Contas a Pagar e a Receber; (G) Impostos.

TRANSVALCO TRANSPORTES LTDA.

A. Situação Patrimonial

LASPRO

CONSULTORES

6. A situação patrimonial é apresentada pelos Balanços Patrimoniais disponibilizados pela Recuperanda com valores comparativos de janeiro, analisado no relatório mensal anterior, a abril de 2017.

7. Em abril de 2017, em relação ao mês anterior, verificamos que as rubricas referentes aos títulos a serem recebidos a prazo e aos fornecedores a serem pagos sofreram queda de aproximadamente 30% cada. Indicando que seja provável a utilização dos recursos recebidos para liquidar as dívidas, o que corrobora com a afirmação de que a Recuperanda mantém suas operações normais, mas sem manter valores em caixa.

8. As demais contas patrimoniais não apresentaram variações significativas.

9. A Recuperanda finalizou abril de 2017 apresentando lucros no montante de R\$ 99.896,00 (noventa e nove mil oitocentos e noventa e seis reais) acumulados nesse exercício.

Balço Patrimonial	31/01/2017	28/02/2017	31/03/2017	30/04/2017
ATIVO	1.854.421	2.007.208	2.051.634	1.794.288
CIRCULANTE	1.847.706	2.000.492	2.044.919	1.787.572
Disponibilidades	7.907	10.156	13.322	8.837
Duplicatas a Receber	604.088	767.041	793.782	545.568
Adiantamento a Funcionário	1.275	630	-	1.747
Outros Créditos	-	-	-	500
Impostos a Recuperar	1.213.276	1.201.506	1.216.655	1.209.760
Bens em Comodato	21.160	21.160	21.160	21.160
REALIZÁVEL A LONGO PRAZO	6.715	6.715	6.715	6.715
Depósitos Judiciais	6.715	6.715	6.715	6.715
PERMANENTE	-	-	-	-
Imobilizado	543.650	543.650	543.650	543.650
(-) Depreciação Acumulada	- 543.650	- 543.650	- 543.650	- 543.650

LASPRO CONSULTORES

Balço Patrimonial	31/01/2017	28/02/2017	31/03/2017	30/04/2017
PASSIVO	1.854.421	2.007.208	2.051.634	1.794.288
CIRCULANTE	1.097.283	1.105.856	1.317.106	943.960
Instituições Financeiras	3.046	3.046	3.046	4.914
Fornecedores	811.653	832.913	1.058.375	680.446
Obrigações Tributárias	101.225	108.445	108.564	107.214
Tributos Retidos a Recolher	438	438	515	451
Obrigações Trabalhistas	125.164	105.060	103.157	104.798
Provisões p/ Férias e 13º Salários	29.522	30.698	19.508	21.707
Provisão para IRPJ e CSLL	2.779	2.780	2.780	2.780
Contas a Pagar	2.296	1.317	-	489
Bens em Comodato	21.160	21.160	21.160	21.160
NÃO CIRCULANTE	211.777	211.777	210.531	210.531
Obrigações Tributárias	211.777	211.777	210.531	210.531
PATRIMONIO LIQUIDO	545.361	689.575	523.998	639.796
Capital Social	20.000	20.000	20.000	20.000
Lucros (Prejuízos) Acumulados	1.500.453	1.500.453	1.500.453	1.500.453
(-) Prejuízos Acumulados	- 980.552	- 980.552	- 980.552	- 980.552
Lucros e Prejuízos do Exercício	5.461	149.674	15.902	99.896

B. Demonstração do Resultado do Exercício

10. Identificamos que a Recuperanda efetuou novos lançamentos em meses que já havíamos analisado e não disponibilizou novas demonstrações de forma que temos uma diferença de R\$ 2.664,00 (dois mil seiscentos e sessenta e quatro reais) a mais de lucro no Balço Patrimonial (item A).

11. A diferença pode ser vista na coluna "2017" da demonstração abaixo, que totaliza R\$ 97.232,00 (noventa e sete mil, duzentos e trinta e dois reais) de lucros acumulados no ano, diferente do apresentado no Balço Patrimonial (item A) com R\$ 99.896,00 (noventa e nove mil oitocentos e noventa e seis reais) em lucros.

12. É possível visualizar que os custos das vendas não são lineares, pois em março foram duas vezes maiores do que a receita líquida (216% da receita líquida) e em abril consumiram somente 28% da receita após os impostos.

LASPRO CONSULTORES

Demonstração do Resultado do Exercício em:	28/02/2017	ΔV	31/03/2017	ΔV	30/04/2017	ΔV	2017	ΔV
Receita Operacional Bruta	329.517		167.304		196.078		1.071.723	
Prestação de Serviços	329.517		167.304		196.078		1.071.723	
Receita com Vendas	-		-		-		-	
Deduções da Receita Operacional Bruta	- 40.366		- 21.330		- 25.449		- 136.012	
Impostos e Contrib. s/ Vendas	- 40.366		- 21.330		- 25.449		- 136.012	
Receita Operacional Líquida	289.151	100%	145.974	100%	170.628	100%	935.712	100%
(-) Custos das Vendas	- 137.485	-48%	- 315.596	-216%	- 47.326	-28%	- 816.437	-87%
CMV / CPV / CSP	- 137.485	-48%	- 315.596	-216%	- 47.326	-28%	- 816.437	-87%
(=) Lucro Bruto Operacional	151.666	52%	- 169.622	-116%	123.303	72%	119.274	13%
Despesas Operacionais	- 5.543	-2%	- 4.143	-3%	- 5.678	-3%	- 21.782	-2%
Despesas Administrativas	- 5.524	-2%	- 4.143	-3%	- 5.678	-3%	- 20.970	-2%
Despesas Tributárias	- 19	0%	-	0%	-	0%	- 812	0%
Resultado Operacional	146.123	51%	- 173.765	-119%	117.624	69%	97.493	10%
Resultado Financeiro	- 1.909	-1%	5.525	4%	1.826	-1%	260	0%
(-) Despesas Financeiras	- 1.909	-1%	1.853	-1%	1.826	-1%	7.638	-1%
(+) Receitas Financeiras	-	0%	7.377	5%	-	0%	7.377	1%
Resultado Antes do IRPJ e da CSLL	144.214	50%	- 168.241	-115%	115.799	68%	97.232	10%
(-) Provisão IRPJ / CSLL	-	0%	-	0%	-	0%	-	0%
= Lucro Líquido do Exercício	144.214	50%	- 168.241	-115%	115.799	68%	97.232	10%

C. Análise de Índices de Liquidez

13. Os índices demonstram uma melhora na relação de ativos com os passivos. A liquidez geral que considera os recursos e dívidas de curto e longo prazo mostra que a Recuperanda tinha disponível em abril de 2017, R\$ 1,55 (um real e cinquenta e cinco centavos) para cada real devido.

Índices de Liquidez

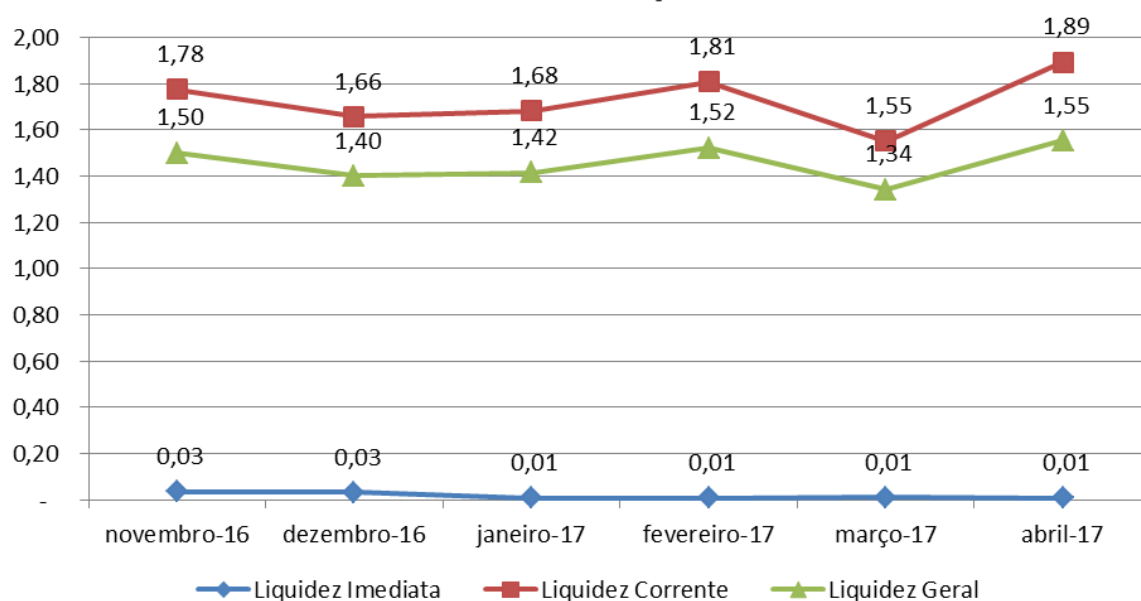

72-774.1.3 EK

Brasil
Rua Major Quedinho, 111 - 18º andar
01050-030 - São Paulo
www.lasproconsultores.com.br
Fone: +55-11-3211-3010
Fax: +55-11-3255-3727

Itália
Edoardo Ricci Avvocati
Via Visconti di Modrone n° 8/10
20122 - Milão
www.edoardoricci.it
Fone: + 39-02 79 47 65
Fax: + 39-02 78 44 97

D. Funcionários

14. Os representantes da Recuperanda apresentaram a SEFIP que evidenciou que se manteve a quantidade de dezessete funcionários ativos nos meses de março e abril de 2017 com 17 funcionários.

Empresa	nov/16	dez/16	jan/17	fev/17	mar/17	abr/17
Transvalco Transportes Ltda.	39	49	32	18	17	17

15. Obtivemos também documentação que comprova o pagamento dos funcionários mediante transação bancária.

E. Fluxo de Caixa

16. Os representantes da Recuperanda apresentaram relatório de fluxo de caixa diário e consolidado até o dia 28 de abril no qual verificamos os pagamentos de salários, fornecedores, despesas e recebimento de clientes, mas cabe mencionar que se trata de um relatório e não de comprovantes.

F. Contas a Pagar e Receber.

17. Os representantes da Recuperandas apresentaram planilhas referentes aos relatórios financeiros de Contas a Pagar e de Contas a Receber com valores consolidados das Recuperandas.

G. Impostos

18. Os representantes da Recuperanda apresentaram as guias dos recolhimentos de contribuições sociais sendo: DARF de IRRF, GPS referente ao INSS e GRF referente ao FGTS, mas não foram disponibilizados os comprovantes de pagamento.

WALDECIR DA COSTA TRANSPORTES LTDA.

A. Situação Patrimonial

19. Os balancetes mensais foram disponibilizados pela Recuperanda e estão transcritos abaixo de forma comparativa por mês.

20. Identificamos que a Recuperanda efetuou lançamentos contábeis em meses anteriores e já analisados por este Administrador tendo influenciado principalmente o resultado dos meses analisados.

21. Verificamos que para o mês de abril de 2017, a diferença encontrada foi superior a um milhão de reais e pode ser verificada comparando as demonstrações financeiras disponibilizadas pela Recuperanda.

22. No Balanço Patrimonial de abril de 2017, o resultado acumulado somente no exercício de 2017 foi de R\$ 1.648.413,00 (um milhão seiscentos e quarenta e oito mil, quatrocentos e treze reais) em prejuízos e os valores vistos na Demonstração do Resultado do Exercício (item B), temos o total de R\$ 2.768.212,00 (dois milhões setecentos e sessenta e oito mil duzentos e doze reais) em prejuízos, quando nas normas contábeis os valores deveriam ser os mesmos, pois ambos são valores do resultado acumulado no período.

23. Por essa divergência, que aumenta o prejuízo da Recuperanda em R\$ 1.119.799,00 (um milhão, cento e dezenove mil, setecentos e noventa e nove reais), entendemos que provavelmente a contabilidade apresentada não seja fidedigna a realidade da empresa e solicitaremos esclarecimentos.

LASPRO CONSULTORES

Balço Patrimonial	31/01/2017	28/02/2017	31/03/2017	30/04/2017
ATIVO	20.890.001	20.597.057	20.110.393	19.559.264
CIRCULANTE	14.846.494	14.887.780	14.728.751	14.397.734
Disponibilidades	159.974	214.576	238.689	198.489
Duplicatas a Receber	10.059.552	10.078.369	9.979.360	9.658.475
Estoques	-	-	-	23.815
Impostos a Recuperar	1.382.195	1.331.610	1.276.831	1.284.112
Despesas Antecipadas	3.138.693	3.133.443	3.128.193	3.122.943
Adiantamentos	13.744	503	-	5.558
Outros Créditos	28.874	65.816	42.214	40.879
Comodato	63.463	63.463	63.463	63.463
NÃO CIRCULANTE	6.043.507	5.709.276	5.381.642	5.161.530
Realizavel a Longo Prazo	4.961	5.841	5.841	5.841
Depósitos Judiciais	4.961	5.841	5.841	5.841
PERMANENTE	6.038.546	5.703.436	5.375.802	5.155.690
Imobilizado	38.016.536	38.017.289	38.017.289	38.017.289
(-) Depreciação Acumulada	- 31.977.990	- 32.313.853	- 32.641.487	- 32.861.599

Balço Patrimonial	31/01/2017	28/02/2017	31/03/2017	30/04/2017
PASSIVO	20.890.001	20.597.057	20.110.393	19.559.264
CIRCULANTE	14.020.570	14.398.272	14.144.809	14.125.064
Empréstimos e Financiamentos	8.159.344	8.139.344	8.188.210	8.176.331
Fornecedores	2.698.042	2.977.140	2.586.361	2.539.275
Obrigações Trabalhistas	2.302.088	2.408.740	2.409.639	2.447.800
Obrigações Fiscais	738.642	755.839	832.910	839.604
Outras Obrigações	58.990	53.747	64.226	58.591
Comodato	63.463	63.463	63.463	63.463
NÃO CIRCULANTE	14.668.243	14.638.328	14.545.682	14.525.049
Empréstimos e Financiamentos	11.628.215	11.628.215	11.628.215	11.628.215
Obrigações Tributárias	1.124.241	1.124.241	1.124.241	1.124.241
Outras Obrigações	1.203.030	1.203.030	1.162.045	1.162.045
Contingencia Trabalhista	414.750	414.750	399.000	399.000
Receita Diferida	298.006	268.091	232.180	211.547
PATRIMONIO LIQUIDO	- 7.798.812	- 8.439.543	- 8.580.097	- 9.090.848
Capital Social	20.000	20.000	20.000	20.000
Lucros/Prej. Acumulados	- 7.462.435	- 7.462.435	- 7.462.435	- 7.462.435
Lucros/Prej. Exercícios	- 356.377	- 997.109	- 1.137.662	- 1.648.413

B. Demonstração do Resultado do Exercício

24. De acordo com a Demonstração do Resultado do Exercício disponibilizada, o custo das vendas de abril foi 357% superior à receita

72-774.1.3 EK
Brasil
Rua Major Quedinho, 111 - 18º andar
01050-030 - São Paulo
www.lasproconsultores.com.br
Fone: +55-11-3211-3010
Fax: +55-11-3255-3727

Itália
Edoardo Ricci Avvocati
Via Visconti di Modrone n° 8/10
20122 - Milão
www.edoardoricci.it
Fone: + 39-02 79 47 65
Fax: + 39-02 78 44 97

líquida obtida não apresentando qualquer linearidade em comparação com os meses anteriores.

25. Com os resultados acumulados, é possível verificar que somente os custos já bastam para que a Recuperanda tenha prejuízo, pois foram superiores em 34% a receita líquida obtida.

DRE em:	31/01/2017	ΔV	28/02/2017	ΔV	31/03/2017	ΔV	30/04/2017	ΔV	2017	ΔV
Receita Operacional Bruta	987.521		900.097		1.251.603		597.171		3.736.391	
Prestação de Serviços	987.521		900.097		1.251.603		594.816		3.734.037	
Receita com Vendas					-		2.355		2.355	
Deduções da Receita Bruta	- 156.742		- 175.891		- 212.354		- 103.198		- 648.185	
Impostos e Contrib. s/ Vendas	- 156.742		- 175.891		- 212.354		- 103.198		- 648.185	
Receita Operacional Líquida	830.779	100%	724.206	100%	1.039.249	100%	493.973	100%	3.088.206	100%
(-) Custos das Vendas	- 683.866	-82%	- 941.846	-130%	- 738.808	-71%	- 1.761.197	-357%	- 4.125.718	-134%
CMV / CPV / CSP	- 683.866	-82%	- 941.846	-130%	- 738.808	-71%	- 1.761.197	-357%	- 4.125.718	-134%
(=) Lucro Bruto Operacional	146.913	18%	217.641	-30%	300.441	29%	1.267.225	-257%	1.037.512	-34%
Despesas Operacionais	- 500.541	-60%	- 420.904	-58%	- 458.206	-44%	- 350.940	-71%	- 1.730.592	-56%
Despesas Administrativas	- 519.782	-63%	- 449.537	-62%	- 476.400	-46%	- 355.056	-72%	- 1.800.775	-58%
Despesas Tributárias	- 1.519	0%	- 1.282	0%	- 690	0%	- 9.494	-2%	- 12.984	0%
Outras Receitas	20.759	2%	29.915	4%	18.885	2%	13.609	3%	83.168	3%
Resultado Operacional	- 353.629	-43%	- 638.545	-88%	- 157.765	-15%	- 1.618.165	-328%	- 2.768.103	-90%
Resultado Financeiro	- 2.748	0%	- 2.187	0%	- 6.721	1%	- 1.894	0%	- 109	0%
(-) Despesas Financeiras	- 2.748	0%	- 2.187	0%	- 3.093	0%	- 1.894	0%	- 9.922	0%
(+) Receitas Financeiras		0%		0%	9.813	1%	0	0%	9.813	0%
Resultado Antes do IRPJ e da CSLL	- 356.377	-43%	- 640.732	-88%	- 151.044	-15%	- 1.620.059	-328%	- 2.768.212	-90%
(-) Provisão IRPJ / CSLL	-	0%	-	0%	-	0%	-	0%	-	0%
= Lucro Líquido do Exercício	- 356.377	-43%	- 640.732	-88%	- 151.044	-15%	- 1.620.059	-328%	- 2.768.212	-90%

C. Análise de Índices de Liquidez

26. Considerando recursos e dívidas de curto e longo prazo, houve um decréscimo no montante disponível para cada real de dívida, restando em abril de 2017 somente R\$ 0,68 (sessenta e oito centavos) disponíveis para cada R\$ 1,00 (um real) devido.

27. Destacamos que os índices são calculados com os dados do Balanço Patrimonial, o qual, como dito, é possível que apresente divergência pela ausência de alocação das contrapartidas das despesas e custos que estão menores nessa demonstração.

Índices de Liquidez

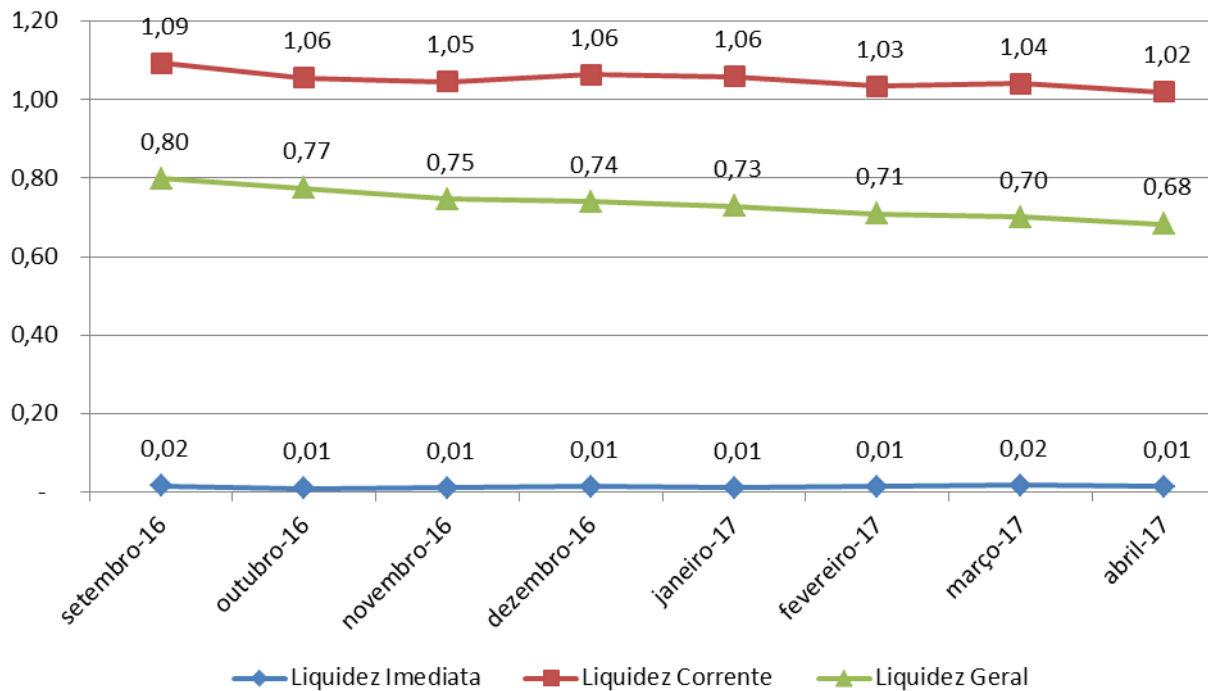

D. Funcionários

28. Os representantes das Recuperandas apresentaram informações referentes ao número de funcionários ativos nos meses analisados, evidenciando uma queda na quantidade de funcionários no mês de março com demissões das quais disponibilizaram os Termos de Rescisão do Contrato de Trabalho e guia de recolhimento de FGTS rescisório de 36 colaboradores em março e mais 4 em abril de 2017, indicando a permanência de 55 funcionários ativos no mês de abril de 2017 de acordo com a Sefip (Sistema Empresa de Recolhimento do FGTS e Informações à Previdência Social).

29. Os comprovantes de pagamento não foram disponibilizados.

Empresa	nov/16	dez/16	jan/17	fev/17	mar/17	abr/17
Waldecir da Costa Transportes Ltda.	185	140	114	99	92	55

E. Fluxo de Caixa

72-774.1.3 EK
Brasil
Rua Major Quedinho, 111 - 18º andar
01050-030 - São Paulo
www.lasproconsultores.com.br
Fone: +55-11-3211-3010
Fax: +55-11-3255-3727

Itália
Edoardo Ricci Avvocati
Via Visconti di Modrone n° 8/10
20122 - Milão
www.edoardoricci.it
Fone: + 39-02 79 47 65
Fax: + 39-02 78 44 97

30. Os representantes da Recuperanda apresentaram relatório de fluxo de caixa diário e consolidado até o dia 28 de abril de 2017, no qual verificamos os pagamentos de salários, fornecedores, despesas e recebimento de clientes, mas cabe mencionar que se trata de um relatório e não de comprovantes.

F. Contas a Pagar e Receber.

31. Os representantes das Recuperandas apresentaram planilhas referentes aos relatórios financeiros de Contas a Pagar e de Contas a Receber com valores consolidados das duas Recuperandas.

G. Recolhimento de Impostos

32. Os representantes da Recuperanda apresentaram as guias dos recolhimentos de contribuições sociais sendo: DARF de IRRF, GPS referente ao INSS e GRF referente ao FGTS.

III. DO ENCERRAMENTO

33. Ante o exposto, a Administradora Judicial requer que as Recuperandas enviem os balancetes dos próximos meses de forma comparativa com o mês anterior, deixando possível a visualização da variação mensal, nos disponibilizem as novas demonstrações que sofreram alteração e esclareçam cada lançamento efetuado após a disponibilização das demonstrações anteriores explicando seus fatos geradores.

34. Adicionalmente, solicitamos o envio dos comprovantes dos pagamentos de credores para continuarmos com a apuração do saldo descrito no item I.

LASPRO
CONSULTORES

35. Sendo o que tinha para o momento, a Administradora Judicial se coloca à disposição de Vossa Excelência para prestar os esclarecimentos necessários.

Termos em que,
Pede deferimento.

São Paulo, 30 de maio de 2017.

LASPRO CONSULTORES LTDA.
Administradora Judicial
Oreste Nestor de Souza Laspro
OAB/SP n° 98.628