LASPRO
CONSULTORES

EXCELENTÍSSIMO SENHOR DOUTOR JUIZ DE DIREITO DA 02ª VARA DE FALÊNCIAS E RECUPERAÇÕES JUDICIAIS DO FORO CENTRAL DA COMARCA DA CAPITAL DO ESTADO DE SÃO PAULO.

Recuperação Judicial
Autos nº 1012521-92.2016.8.26.0100

LASPRO CONSULTORES, representada neste ato pelo **Dr. Oreste Nestor de Souza Laspro**, OAB/SP nº 98.628**,** nomeada Administradora Judicial nos autos da Recuperação Judicial requerida por **GSOUTO COMÉRCIO DE BRINQUEDOS E ARTIGOS INFANTIS LTDA., COMERCIAL CENTER KIDS DE BRINQUEDOS LTDA-ME., BMART BABY KIDS COMÉRCIO DE ARTIGOS INFANTIS – LTDA – ME, DMART TOYS COMÉRCIO DE BRINQUEDOS E ARTIGOS INFANTIS LTDA-ME., C.S. TOYS BRINQUEDOS LTDA., GUIME BRINQUEDOS LTDA – ME, MEGABMART BRINQUEDOS E PRESENTES LTDA., SÓ TOYS BRINQUEDOS LTDA., CS2 TOYS COMÉRCIO DE BRINQUEDOS E ARTIGOS INFANTIS LTDA., C SOUTO COMÉRCIO DE BRINQUEDOS LTDA – ME, LG TOYS COMÉRCIO DE BRINQUEDOS LTDA-EPP, C MART TOYS COMÉRCIO DE BRINQUEDOS LTDA – ME, G MART TOYS COMÉRCIO DE ARTIGOS INFANTIS LTDA – ME, RIBER – TOYS COMÉRCIO**

Brasil
Rua Major Quedinho, 111 - 18º andar
01050-030 - São Paulo
www.lasproconsultores.com.br
Fone: +55-11-3211-3010
Fax: +55-11-3255-3727

Itália
Edoardo Ricci Avvocati
Via Visconti di Modrone nº 8/10
20122 - Milão
www.edoardoricci.it
Fone: + 39-02 79 47 65
Fax: + 39-02 78 44 97

Este documento é cópia do original, assinado digitalmente por ORESTE NESTOR DE SOUZA LASPRO e Tribunal de Justica do Estado de Sao Paulo, protocolado em 09/11/2020 às 19:41 , sob o número WJMJ20417670745
Para conferir o original, acesse o site https://esaj.tjsp.jus.br/pastadigital/pg/abrirConferenciaDocumento.do, informe o processo 1012521-92.2016.8.26.0100 e código A0616E9.

LASPRO
CONSULTORES

DE BRINQUEDOS LTDA., HORIZONTE TOYS LTDA., BABY MART TOYS COMÉRCIO DE BRINQUEDOS E ARTIGOS INFANTIS LTDA., OMART TOYS COMÉRCIO DE BRINQUEDOS E ARTIGOS INFANTIS LTDA – ME, ITAIM BABY KIDS COMÉRCIO DE BRINQUEDOS E ARTIGOS INFANTIS LTDA – ME, CS3 TOYS COMÉRCIO DE BRINQUEDOS E ARTIGOS INFANTIS LTDA., JURUPI TOYS COMÉRCIO DE BRINQUEDOS, BARUERI TOYS COMÉRCIO DE BRINQUEDOS E ARTIGOS INFANTIS LTDA., CAMPTOYS COMÉRCIO DE BRINQUEDOS E ARTIGOS INFANTIS LTDA., TUCURUVI TOYS COMÉRCIO DE BRINQUEDOS E ARTIGOS INFANTIS LTDA – EPP – GRUPO BMART., vem, respeitosamente, à presença de Vossa Excelência, nos autos do Incidente Processual em referência, com fulcro no artigo 22, II, "a" e "c", da Lei n° 11.101/2005, apresentar **Relatório das Atividades das Recuperandas** referente ao período de **Julho a Agosto de 2020.**

72-786.1.13 JV / MM / JP
Brasil
Rua Major Quedinho, 111 - 18º andar
01050-030 - São Paulo
www.lasproconsultores.com.br
Fone: +55-11-3211-3010
Fax: +55-11-3255-3727

Itália
Edoardo Ricci Avvocati
Via Visconti di Modrone nº 8/10
20122 - Milão
www.edoardoricci.it
Fone: + 39-02 79 47 65
Fax: + 39-02 78 44 97

Este documento é cópia do original, assinado digitalmente por ORESTE NESTOR DE SOUZA LASPRO e Tribunal de Justica do Estado de Sao Paulo, protocolado em 09/11/2020 às 19:41 , sob o número WJMJ20417670745
Para conferir o original, acesse o site https://esaj.tjsp.jus.br/pastadigital/pg/abrirConferenciaDocumento.do, informe o processo 1012521-92.2016.8.26.0100 e código A0616E9.

LASPRO
CONSULTORES

Sumário

I. INTRODUÇÃO 4
I.1. QUADRO SOCIETÁRIO 4
II. DA SITUAÇÃO ECONÔMICO-FINANCEIRA 6
A. Balanço Patrimonial 7
B. Demonstração Do Resultado 15
C. Fluxo de Caixa 18
D. Funcionário 18
E. Impostos 20
III. CUMPRIMENTO DO PLANO 21
IV. PENDENCIAS 23
V. DILIGÊNCIA 24
VI. CONCLUSÃO 52
VII. ENCERRAMENTO 55

Brasil
Rua Major Quedinho, 111 - 18º andar
01050-030 - São Paulo
www.lasproconsultores.com.br
Fone: +55-11-3211-3010
Fax: +55-11-3255-3727

Itália
Edoardo Ricci Avvocati
Via Visconti di Modrone nº 8/10
20122 - Milão
www.edoardoricci.it
Fone: + 39-02 79 47 65
Fax: + 39-02 78 44 97

Este documento é cópia do original, assinado digitalmente por ORESTE NESTOR DE SOUZA LASPRO e Tribunal de Justica do Estado de Sao Paulo, protocolado em 09/11/2020 às 19:41 , sob o número WJMJ20417670745
Para conferir o original, acesse o site https://esaj.tjsp.jus.br/pastadigital/pg/abrirConferenciaDocumento.do, informe o processo 1012521-92.2016.8.26.0100 e código A0616E9.

LASPRO
CONSULTORES

I. INTRODUÇÃO

1. O **Grupo BMART** iniciou suas atividades em 1995, com abertura da primeira loja infantil e atualmente possui 28 (vinte e oito) lojas nos principais shoppings brasileiros, além do centro de distribuição próprio.

2. Foi realizado o pedido de recuperação judicial no dia 11 de fevereiro de 2016 sob a justificativa de que o **GRUPO** se encontrava em crise financeira por conta da elevação de impostos, a sazonalidade do setor de brinquedos e, também, devido ao fato do mercado eletrônico estar atraindo o público infantil de forma com que os produtos comercializados perderam espaço no mercado, sendo deferido o processamento da recuperação judicial no dia 19 de fevereiro de 2016.

I.1. QUADRO SOCIETÁRIO

3. Abaixo, segue quadro societário e endereços das empresas que compõe o **Grupo BMART**:

Empresa	Endereço	Sócios	Quotas	%	R$
GSOUTO COMERCIO DE BRINQUEDOS E ARTIGOS INFANTIS LTDA	Travessa Casalbuono, 120 - Loja 501/503 - Vila Guilherme - São Paulo - SP - CEP: 02047-050	Carivaldo Souto Siqueira	500	1%	500
		Souto Participações e Empreendimentos Eireli	49.500	99%	49.500
			50.000	100%	50.000
COMERCIAL CENTER KIDS DE BRINQUEDOS LTDA	Travessa Casalbuono, 12 - Vila Guilherme - São Paulo - SP - CEP: 02047-050	Carivaldo Souto Siqueira	500	1%	500
		Souto Participações e Empreendimentos Eireli	49.500	99%	49.500
			50.000	100%	50.000
BMART BABY KIDS COMERCIO DE ARTIGOS INFANTIS LTDA	Travessa Casalbuono, 120 - Loja 316/32 - Vila Guilherme - São Paulo - SP - CEP: 02047-050	Carivaldo Souto Siqueira	200	1%	200
		Souto Participações e Empreendimentos Eireli	19.800	99%	19.800
			20.000	100%	20.000
DMART TOYS COMERCIO DE BRINQUEDOS E ARTIGOS INFANTIS LTDA	Rodovia Regis Bittencourt - KM 27 - Loja 101B/103 - Cidade Intercap - Taboão da Serra - SP - CEP: 06768-200	Carivaldo Souto Siqueira	200	1%	200
		Souto Participações e Empreendimentos Eireli	19.800	99%	19.800
			20.000	100%	20.000
C. S. TOYS BRINQUEDOS LTDA	Rua : Engenheiro Stevenson, 30 - Quadra 6BL C - Agua Branca - SP - CEP: 05003-110	Carivaldo Souto Siqueira	10	1%	10
		Souto Participações e Empreendimentos Eireli	990	99%	990
			1.000	100%	1.000

Brasil
Rua Major Quedinho, 111 - 18º andar
01050-030 - São Paulo
www.lasproconsultores.com.br
Fone: +55-11-3211-3010
Fax: +55-11-3255-3727

Itália
Edoardo Ricci Avvocati
Via Visconti di Modrone nº 8/10
20122 - Milão
www.edoardoricci.it
Fone: + 39-02 79 47 65
Fax: + 39-02 78 44 97

Este documento é cópia do original, assinado digitalmente por ORESTE NESTOR DE SOUZA LASPRO e Tribunal de Justica do Estado de Sao Paulo, protocolado em 09/11/2020 às 19:41 , sob o número WJMJ20417670745
Para conferir o original, acesse o site https://esaj.tjsp.jus.br/pastadigital/pg/abrirConferenciaDocumento.do, informe o processo 1012521-92.2016.8.26.0100 e código A0616E9.

LASPRO
CONSULTORES

GUIME BRINQUEDOS LTDA	Avenida Regente Feijo, 1739 - Modulo 47/48 - Jd. Analia Franco - São Paulo - SP - CEP: 03342-900	Carivaldo Souto Siqueira Souto Participações e Empreendimentos Eireli	200	1%	200
			19.800	99%	19.800
			20.000	100%	20.000
MEGABMART BRINQUEDOS E PRESENTES LTDA - MATRIZ	Avenida Santos Dumont, s/nº, KM 05 - Estrada do Coco - Portão - Lauro Freitas - BA - CEP: 42700-000	Carivaldo Souto Siqueira Souto Participações e Empreendimentos Eireli	1000	1%	1000
			99.000	99%	99.000
			100.000	100%	100.000
MEGABMART BRINQUEDOS E PRESENTES LTDA - FILIAL	Rodovia BA-526, 305 - Salvador Norte Shopping Loja 1091 - São Cristovão - Salvador - BA - CEP: 41510-000				
MEGABMART BRINQUEDOS E PRESENTES LTDA - FILIAL	Avenida Governador João Durval Carneiro, 3665 - Loja 271 - Caseb - Feira de Santana - BA - CEP: 44052-064				
MEGABMART BRINQUEDOS E PRESENTES LTDA - FILIAL	Avenida Tancredo Neves, 148 - Loja 11 - Quadra G Shopping Iguatemi - Caminho das Arvores - Salvador - BA - CEP: 41820-908				
MEGABMART BRINQUEDOS E PRESENTES LTDA - FILIAL	Avenida Tancredo Neves, 3133 - Loja 1207/1208 - Piso L1 Salvador Shopping - Caminho das Arvores - Salvador - BA - CEP: 41820-021				
SO TOYS BRINQUEDOS LTDA	Avenida Olegario Maciel, 1600 - Loja GD08 - Bairro Lourdes - Belo Horizonte - MG - CEP: 30180-111	Carivaldo Souto Siqueira Souto Participações e Empreendimentos Eireli	300	1%	300
			29.700	99%	29.700
			30.000	100%	30.000
CS2 TOYS COMERCIO DE BRINQUEDOS E ARTIGOS INFANTIS LTDA	Avenida Sumare, 1271 - Perdizes - São Paulo - SP - CEP: 05016-110	Carivaldo Souto Siqueira Souto Participações e Empreendimentos Eireli	100	1%	100
			9.900	99%	9.900
			10.000	100%	10.000
C SOUTO COMERCIO DE BRINQUEDOS LTDA	Avenida Roque Petroni Junior, 1089 - Luc 215S - Vila Gertrudes - São Paulo - SP - CEP: 04707-000	Carivaldo Souto Siqueira Souto Participações e Empreendimentos Eireli	300	1%	300
			29.700	99%	29.700
			30.000	100%	30.000
LG TOYS COMERCIO DE BRINQUEDOS LTDA	Avenida Coronel Fernando Ferreira Leite, 1540 - Jardim California - Ribeirão Preto SP - CEP: 14026-020	Carivaldo Souto Siqueira Souto Participações e Empreendimentos Eireli	200	1%	200
			19.800	99%	19.800
			20.000	100%	20.000
C MART TOYS COMERCIO DE BRINQUEDOS LTDA	Avenida Jose Pinheiros Borges, s/n - Itaquera - São Paulo - SP - CEP: 08220-385	Carivaldo Souto Siqueira Souto Participações e Empreendimentos Eireli	50	1%	50
			4.950	99%	4.950
			5.000	100%	5.000
GMART TOYS COMERCIO DE ARTIGOS INFANTIS LTDA	Rua Turiassu, 2100 - Vila Pompeia - São Paulo - SP - CEP: 05005-000	Carivaldo Souto Siqueira Souto Participações e Empreendimentos Eireli	200	1%	200
			19.800	99%	19.800
			20.000	100%	20.000
RIBER - TOYS COMERCIO DE BRINQUEDOS LTDA	Avenida Presidente Kennedy, 1500 - Ancora M - Ribeirania - Ribeirão Preto - SP - CEP: 14096-350	Carivaldo Souto Siqueira Souto Participações e Empreendimentos Eireli	200	1%	200
			19.800	99%	19.800
			20.000	100%	20.000
HORIZONTE TOYS LTDA	Rodovia BR-356, 3049 - Loja 16A - Belvedere - Belo Horizonte - MG - CEP:30320-900	Carivaldo Souto Siqueira Souto Participações e Empreendimentos Eireli	500	1%	500
			49.500	99%	49.500
			50.000	100%	50.000
BABY MART TOYS COMERCIO DE BRINQUEDOS E ARTIGOS INFANTIS LTDA	Rua : Olimpiadas, 360 - Luc 421 - Vila Olimpos - São Paulo - SP - CEP: 04551-000	Carivaldo Souto Siqueira Souto Participações e Empreendimentos Eireli	200	1%	200
			19.800	99%	19.800
			20.000	100%	20.000
OMART TOYS COMERCIO DE BRINQUEDOS E ARTIGOS INFANTIS LTDA	Avenida dos Autonomistas, 1496 - Ancora D-2 - Vila Yara - Osasco - SP - CEP: 06020-012	Carivaldo Souto Siqueira Souto Participações e Empreendimentos Eireli	200	1%	200
			19.800	99%	19.800
			20.000	100%	20.000

Brasil
Rua Major Quedinho, 111 - 18º andar
01050-030 - São Paulo
www.lasproconsultores.com.br
Fone: +55-11-3211-3010
Fax: +55-11-3255-3727

Itália
Edoardo Ricci Avvocati
Via Visconti di Modrone nº 8/10
20122 - Milão
www.edoardoricci.it
Fone: + 39-02 79 47 65
Fax: + 39-02 78 44 97

Este documento é cópia do original, assinado digitalmente por ORESTE NESTOR DE SOUZA LASPRO e Tribunal de Justica do Estado de Sao Paulo, protocolado em 09/11/2020 às 19:41 , sob o número WJMJ20417670745
Para conferir o original, acesse o site https://esaj.tjsp.jus.br/pastadigital/pg/abrirConferenciaDocumento.do, informe o processo 1012521-92.2016.8.26.0100 e código A0616E9.

LASPRO
CONSULTORES

ITAIM BABY KIDS COMÉRCIO DE BRINQUEDOS E ARTIGOS INFANTIS LTDA	Rua João Cachoeira, 536 - Itaim Bibi - São Paulo - SP - CEP: 04535-001	Carivaldo Souto Siqueira Souto Participações e Empreendimentos Eireli	200	1%	200
			19.800	99%	19.800
			20.000	100%	20.000
CS3 TOYS COMERCIO DE BRINQUEDOS E ARTIGOS INFANTIS LTDA	Avenida Afonso Pena, 491 - Centro - Uberlandia - MG - CEP: 38400-128	Carivaldo Souto Siqueira Souto Participações e Empreendimentos Eireli	300	1%	300
			29.700	99%	29.700
			30.000	100%	30.000
JURUPITOYS COMERCIO DE BRINQUEDOS E ARTIGOS INFANTIS LTDA	Alameda Jurupis, 1467 - Moema - São Paulo - SP - CEP: 04088-005	Carivaldo Souto Siqueira Souto Participações e Empreendimentos Eireli	200	1%	200
			19.800	99%	19.800
			20.000	100%	20.000
BARUERI TOYS COMERCIO DE BRINQUEDOS E ARTIGOS INFANTIS LTDA	Rua General de Divisão Pedro Rodrigues da Silva, 400 - Nova Aldeinha - Barueri - SP - CEP: 06440-180	Carivaldo Souto Siqueira Souto Participações e Empreendimentos Eireli	200	1%	200
			19.800	99%	19.800
			20.000	100%	20.000
CAMPTOYS COMÉRCIO DE BRINQUEDOS E ARTIGOS INFANTIS LTDA	Estrada De Campo Limpo, 459 - Luc Lsu A08 - Vila Prel - São Paulo - SP - CEP: 05777-001	Carivaldo Souto Siqueira Souto Participações e Empreendimentos Eireli	200	1%	200
			19.800	99%	19.800
			20.000	100%	20.000
TUCURUVI TOYS COMERCIO DE BRINQUEDOS E ARTIGOS INFANTIS LTDA - MATRIZ	Avenida Dr. Antonio Maria Laet, 566 - Parada Inglesa - São Paulo - SP - CEP: 02240-000	Carivaldo Souto Siqueira Souto Participações e Empreendimentos Eireli	200	1%	200
			19.800	99%	19.800
			20.000	100%	20.000
TUCURUVI TOYS COMERCIO DE BRINQUEDOS E ARTIGOS INFANTIS LTDA - FILIAL	Rua : Engenheiro Stevenson, 30 - Quadra 6BL C 2307/8/9/10 - Agua Branca - SP - CEP: 05003-110				

II. DA SITUAÇÃO ECONÔMICO-FINANCEIRA

4. Cabe observar que as Recuperandas são as responsáveis pelo fornecimento das informações acerca de suas atividades contempladas neste Relatório inclusive sob as penas do artigo 171, da Lei 11.101/05.

5. A situação operacional é apresentada a partir dos documentos solicitados às Recuperandas conforme Termo de Diligência: **(A)** Balanço Patrimonial; **(B)** Demonstração do Resultado do Exercício; **(C)** Fluxo de Caixa; **(D)**; Funcionários; e, **(E)** Impostos.

Brasil
Rua Major Quedinho, 111 - 18º andar
01050-030 - São Paulo
www.lasproconsultores.com.br
Fone: +55-11-3211-3010
Fax: +55-11-3255-3727

Itália
Edoardo Ricci Avvocati
Via Visconti di Modrone nº 8/10
20122 - Milão
www.edoardoricci.it
Fone: + 39-02 79 47 65
Fax: + 39-02 78 44 97

Este documento é cópia do original, assinado digitalmente por ORESTE NESTOR DE SOUZA LASPRO e Tribunal de Justica do Estado de Sao Paulo, protocolado em 09/11/2020 às 19:41 , sob o número WJMJ20417670745
Para conferir o original, acesse o site https://esaj.tjsp.jus.br/pastadigital/pg/abrirConferenciaDocumento.do, informe o processo 1012521-92.2016.8.26.0100 e código A0616E9.

6. As informações que segue foram compiladas das demonstrações consolidadas de março a junho de 2020, já reportado em relatório anterior, a agosto de 2020.

- Em análise dos demonstrativos apresentados, observa-se que foram efetuadas reclassificações contábeis nos saldos do mês de junho de 2020, onde o ativo total de junho de 2020 passa de R$ 107.789.595 (cento e sete milhões, setecentos e oitenta e nove mil, quinhentos e noventa e cinco reais) para R$ 317.830.922 (trezentos e dezessete milhões, oitocentos e trinta mil, novecentos e vinte e dois reais) tendo sua principal reclassificação no ativo não circulante, **Realizável a Longo Prazo**, enquanto que no passivo a principal reclassificação ocorreu no não circulante, rubrica de **Mútuos**.

A. Balanço Patrimonial

7. No período de junho a agosto de 2020, o **Disponível** apresentou crescimento de 20%, atingindo a importância de R$ 930.276 (novecentos e trinta mil, duzentos e setenta e seis reais), dos quais 20% pertencem a **MEGABMART BRINQUEDOS E PRESENTES LTDA**, 18% a **BMART BABY KIDS COMERCIO DE ARTIGOS INFANTIS LTDA**, 11% a **C MART TOYS COMERCIO DE BRINQUEDOS LTDA** e o restante distribuídos nas demais empresas do **GRUPO**.

- 61% dos recursos, em agosto de 2020, estavam alocados no caixa, 30% em conta corrente e o restante em aplicações financeiras.
- Foram disponibilizados arquivos denominados extratos consolidados, somando, em agosto de 2020, a importância de R$ 267.564 (duzentos e sessenta e sete mil, quinhentos e sessenta e quatro reais) suportando apenas 97% do saldo contábil do mesmo período.

8. Os valores a receber de **Clientes** representam 8% do ativo total em agosto de 2020, equivalente a recebíveis de R$ 26.556.826 (vinte e seis milhões, quinhentos e cinquenta e seis mil, oitocentos e vinte e seis

Brasil
Rua Major Quedinho, 111 - 18º andar
01050-030 - São Paulo
www.lasproconsultores.com.br
Fone: +55-11-3211-3010
Fax: +55-11-3255-3727

Itália
Edoardo Ricci Avvocati
Via Visconti di Modrone nº 8/10
20122 - Milão
www.edoardoricci.it
Fone: + 39-02 79 47 65
Fax: + 39-02 78 44 97

Este documento é cópia do original, assinado digitalmente por ORESTE NESTOR DE SOUZA LASPRO e Tribunal de Justica do Estado de Sao Paulo, protocolado em 09/11/2020 às 19:41 , sob o número WJMJ20417670745
Para conferir o original, acesse o site https://esaj.tjsp.jus.br/pastadigital/pg/abrirConferenciaDocumento.do, informe o processo 1012521-92.2016.8.26.0100 e código A0616E9.

reais), apontando crescimento de 5%, em relação ao saldo apresentado em junho de 2020, em virtude do aumento no faturamento no mesmo período.

- Não foram disponibilizados os relatórios financeiros do período analisado, bem como a abertura da rubrica contábil, impossibilitando a validação dos valores registrados na contabilidade.

9. Refletindo o crescimento das comercializações e representando 7% dos bens e direitos do **GRUPO**, os **Estoques** apontaram decréscimo de 10% no período de junho a agosto de 2020, perfazendo o saldo de R$ 23.102.348 (vinte e três milhões, cento e dois mil, trezentos e quarenta e oito reais), dos quais, 16% referem-se ao estoque da empresa **GSOUTO COMERCIO DE BRINQUEDOS E ARTIGOS INFANTIS LTDA**, 16% da **BMART BABY KIDS COMERCIO DE ARTIGOS INFANTIS LTDA**, 12% da **MEGABMART BRINQUEDOS E PRESENTES LTDA**, e o restante distribuídos nas demais empresas.

10. No período de junho a agosto de 2020, os **Outros Créditos** decresceram em 2%, encerrando o período analisado com saldo de R$ 9.868.377 (nove milhões, oitocentos e sessenta e oito mil, trezentos e setenta e sete reais), distribuídos da seguinte maneira:

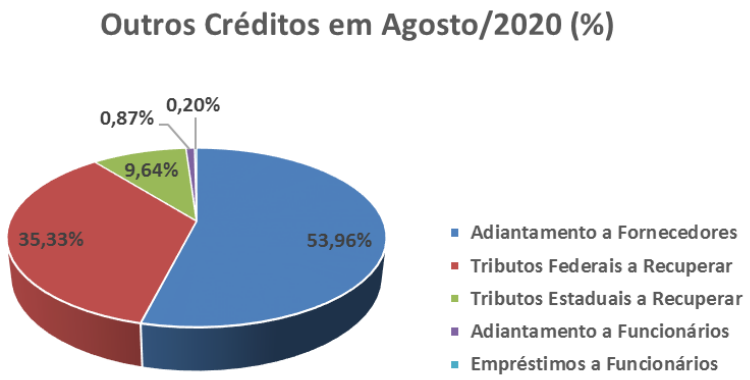

Brasil
Rua Major Quedinho, 111 - 18º andar
01050-030 - São Paulo
www.lasproconsultores.com.br
Fone: +55-11-3211-3010
Fax: +55-11-3255-3727

Itália
Edoardo Ricci Avvocati
Via Visconti di Modrone nº 8/10
20122 - Milão
www.edoardoricci.it
Fone: + 39-02 79 47 65
Fax: + 39-02 78 44 97

Este documento é cópia do original, assinado digitalmente por ORESTE NESTOR DE SOUZA LASPRO e Tribunal de Justica do Estado de Sao Paulo, protocolado em 09/11/2020 às 19:41 , sob o número WJMJ20417670745
Para conferir o original, acesse o site https://esaj.tjsp.jus.br/pastadigital/pg/abrirConferenciaDocumento.do, informe o processo 1012521-92.2016.8.26.0100 e código A0616E9.

- **Adiantamento a Fornecedores**: referem-se a antecipações financeiras efetuadas a seus fornecedores para aquisições de produtos, bem e/ou serviços, montando em agosto de 2020 o saldo de R$ 5.324.693 (cinco milhões, trezentos e vinte e quatro mil, seiscentos e noventa e três reais), sendo, 18% do saldo da empresa **MEGABMART BRINQUEDOS E PRESENTES**, 17% da **BABY MART TOYS COMERCIO DE BRINQUEDOS**, e o restante distribuídos nas demais empresas do **GRUPO**.
- **Tributos Federais a Recuperar**: em agosto de 2020, a rubrica atingiu créditos compensáveis de R$ 3.486.080 (três milhões, quatrocentos e oitenta e seis mil, oitenta reais), dos quais 18% foram realizados pela **COMERCIAL CENTER KIDS DE BRINQUEDOS**, 14% pela **MEGABMART BRINQUEDOS E PRESENTES**, 10% pela **GSOUTO COMERCIO DE BRINQUEDOS E ARTIGOS** e o restante distribuídos nas demais empresas do **GRUPO**.

11. Em agosto de 2020, representando 81% do ativo total os recebíveis de **Realizável Longo Prazo** apresentaram o saldo de R$ 259.479.248 (duzentos e cinquenta e nove milhões, quatrocentos e setenta e nove mil, duzentos e quarenta e oito reais).

- Observa-se, em junho de 2020, o reconhecimento da quantia de R$ 255.335.918 (duzentos e cinquenta e cinco milhões, trezentos e trinta e cinco mil, novecentos e dezoito reais), sendo o responsável pela reapresentação dos valores do ativo total.

12. Não há evidência de aquisições e/ou baixas dos bens patrimoniais no período analisado. O **Imobilizado** apresenta variação decorrente do cálculo da **Depreciação**, totalizando, em agosto de 2020, saldo líquido de R$ 245.615 (duzentos e quarenta e cinco mil, seiscentos e quinze reais), distribuídos da seguinte maneira:

Brasil
Rua Major Quedinho, 111 - 18º andar
01050-030 - São Paulo
www.lasproconsultores.com.br
Fone: +55-11-3211-3010
Fax: +55-11-3255-3727

Itália
Edoardo Ricci Avvocati
Via Visconti di Modrone nº 8/10
20122 - Milão
www.edoardoricci.it
Fone: + 39-02 79 47 65
Fax: + 39-02 78 44 97

Este documento é cópia do original, assinado digitalmente por ORESTE NESTOR DE SOUZA LASPRO e Tribunal de Justica do Estado de Sao Paulo, protocolado em 09/11/2020 às 19:41 , sob o número WJMJ20417670745
Para conferir o original, acesse o site https://esaj.tjsp.jus.br/pastadigital/pg/abrirConferenciaDocumento.do, informe o processo 1012521-92.2016.8.26.0100 e código A0616E9.

LASPRO CONSULTORES

Descrição	Valor em R$
Veículos	203.516
Aparelhos e Equipamentos de Informática	159.756
Máquinas e Equipamentos	79.486
Móveis e Utensílios	63.494
Instalações Industriais	20.530
Veículos - Leasing	7.843
Imobilizado em Andamento	6.092
Total dos Bens Patrimoniais	**540.717**
(-) Depreciação	- 295.102
Imobilizado Líquido em Agosto/2020	**245.615**

(*) Dados extraídos do balancete consolidado disponibilizado.

Em R$

Balanço Patrimonial em:	mar/20	abr/20	mai/20	jun/20 V2	jul/20	ago/20
Ativo	**108.377.513**	**110.341.952**	**107.768.455**	**317.830.923**	**318.953.683**	**320.496.903**
Circulante	**62.153.541**	**64.292.504**	**61.906.792**	**61.924.199**	**61.574.176**	**60.457.828**
Disponivel	277.027	445.434	595.126	776.687	705.649	930.276
Clientes	25.628.586	25.375.952	25.019.047	25.348.733	26.301.818	26.556.826
Estoques	26.503.445	28.176.453	26.312.730	25.708.174	24.549.254	23.102.348
Outros créditos	9.744.483	10.294.666	9.979.889	10.090.605	10.017.455	9.868.377
Não Circulante	**46.223.972**	**46.049.447**	**45.861.663**	**255.906.723**	**257.379.507**	**260.039.075**
Realizavel Longo Prazo	-	-	-	255.335.918	256.823.248	259.479.248
Partes relacionadas	45.685.010	45.510.088	45.322.576	-	-	-
Depositos Judiciais	284.717	284.717	286.809	286.809	274.359	274.359
Imobilizado	**249.573**	**250.266**	**248.197**	**249.001**	**246.520**	**245.615**
Bens em uso	*-*	*-*	*-*	*540.717*	*540.717*	*540.717*
(-) Depreciação Acumulada	*-*	*-*	*-*	*- 291.716*	*- 294.197*	*- 295.102*
Intangível	**4.671**	**4.376**	**4.081**	**2.075**	**2.459**	**412**
Conta de Compensação				32.921	32.921	39.442

13. No período de junho a agosto de 2020, o **GRUPO BMART** apontou elevação de R$ 702.405 (setecentos e dois mil, quatrocentos e cinco reais) no endividamento total, atingindo obrigações na importância de R$ 416.456.710 (quatrocentos e dezesseis milhões, quatrocentos e cinquenta seis mil, setecentos e dez reais), dos quais 76% estão alocados no longo prazo, sendo analisados a seguir.

14. As obrigações com **Fornecedores** apresentam valores no curto e longo prazo, somando, em agosto de 2020, o montante de R$

Brasil
Rua Major Quedinho, 111 - 18º andar
01050-030 - São Paulo
www.lasproconsultores.com.br
Fone: +55-11-3211-3010
Fax: +55-11-3255-3727

Itália
Edoardo Ricci Avvocati
Via Visconti di Modrone nº 8/10
20122 - Milão
www.edoardoricci.it
Fone: + 39-02 79 47 65
Fax: + 39-02 78 44 97

Este documento é cópia do original, assinado digitalmente por ORESTE NESTOR DE SOUZA LASPRO e Tribunal de Justica do Estado de Sao Paulo, protocolado em 09/11/2020 às 19:41 , sob o número WJMJ20417670745
Para conferir o original, acesse o site https://esaj.tjsp.jus.br/pastadigital/pg/abrirConferenciaDocumento.do, informe o processo 1012521-92.2016.8.26.0100 e código A0616E9.

64.698.752 (sessenta e quatro milhões, seiscentos e noventa e oito mil, setecentos e cinquenta e dois reais), desmembrado da seguinte maneira:

- No curto prazo apresentaram leve redução no transcorrer do período analisado, perfazendo, em agosto de 2020, saldo a pagar de R$ 37.621.216 (trinta e sete milhões, seiscentos e vinte e um mil, duzentos e dezesseis reais), dos quais, 90% pertencem a fornecedores diversos e o restante a fornecedores em recuperação judicial, sendo a maior fatia devida pela empresa **MEGABMART BRINQUEDOS E PRESENTES LTDA**., representando o total de R$ 6.418.794 (seis milhões, quatrocentos e dezoito mil, setecentos e noventa e quatro reais).
- No longo prazo é composto por fornecedores em recuperação judicial, apresentando, em agosto de 2020, o montante de R$ 27.077.612 (vinte e sete milhões, setenta e sete mil, seiscentos e doze reais) sem movimentação a longa data, sendo 24% do saldo devido pela empresa **COMERCIAL CENTER KIDS DE BRINQUEDOS LTDA,** 22% pela **MEGABMART BRINQUEDOS E PRESENTES LTDA** e o restante distribuídos nas demais empresas do **GRUPO**.
    - Em junho de 2020 foram efetuadas reclassificações contábeis, passando da rubrica de **Outras Obrigações** para **Fornecedores**, ambas alocadas no longo prazo.

15. No período de junho a agosto de 2020, houve crescimento de R$ 115.933 (cento e quinze mil, novecentos e trinta e três reais) nas **Obrigações Trabalhistas**, perfazendo o montante de R$ 3.162.886 (três milhões, cento e sessenta e dois mil, oitocentos e oitenta e seis reais), dos quais, 53% referem-se a encargos sociais.

- Em junho de 2020 foram efetuadas reclassificações contábeis, passando da rubrica de **Outras Obrigações** de curto prazo para **Obrigações Trabalhistas**.

Brasil
Rua Major Quedinho, 111 - 18º andar
01050-030 - São Paulo
www.lasproconsultores.com.br
Fone: +55-11-3211-3010
Fax: +55-11-3255-3727

Itália
Edoardo Ricci Avvocati
Via Visconti di Modrone nº 8/10
20122 - Milão
www.edoardoricci.it
Fone: + 39-02 79 47 65
Fax: + 39-02 78 44 97

Este documento é cópia do original, assinado digitalmente por ORESTE NESTOR DE SOUZA LASPRO e Tribunal de Justica do Estado de Sao Paulo, protocolado em 09/11/2020 às 19:41 , sob o número WJMJ20417670745
Para conferir o original, acesse o site https://esaj.tjsp.jus.br/pastadigital/pg/abrirConferenciaDocumento.do, informe o processo 1012521-92.2016.8.26.0100 e código A0616E9.

16. As **Obrigações Fiscais,** em agosto de 2020, correspondem a 50% do endividamento, somando débitos fiscais na importância de R$ 81.789.740 (oitenta e um milhões, setecentos e oitenta e nove mil, setecentos e quarenta reais) com valores no curto e longo prazo, detalhados a seguir:

- No curto prazo acresceu em R$ 1.774.890 (um milhão, setecentos e setenta e quatro mil, oitocentos e noventa reais), totalizando débitos fiscais de R$ 50.004.531 (cinquenta milhões, quatro mil, quinhentos e trinta e um reais) em agosto de 2020, dos quais, 92% referem-se aos Impostos a Recolher e 8% aos Parcelamentos.
    - Em junho de 2020, foram efetuadas reclassificações contábeis, sendo segregado da rubrica **Impostos a Recolher**, parte do saldo, relativo aos **Parcelamentos.**
- No longo prazo decresceu 2% nos meses analisados, totalizando R$ 31.785.209 (trinta e um milhões, setecentos e oitenta e cinco mil, duzentos e nove reais) em agosto de 2020.

17. Representando 0,12% do endividamento, os **Empréstimos** permaneceram em agosto de 2020, com saldo de R$ 506.992 (quinhentos e seis mil, novecentos e noventa e dois reais).

18. Entre junho a agosto de 2020, as **Outras Obrigações** demonstram redução de 21%, perfazendo o montante de R$ 9.193.423 (nove milhões, cento e noventa e três mil, quatrocentos e vinte e três reais) em agosto de 2020, sendo 99,64% do saldo referente a ocupação a pagar.

- A maior fatia da rubrica, equivalente a 23%, pertence a empresa **MEGABMART BRINQUEDOS E PRESENTES LTDA** e o restante distribuídos nas demais empresas do **GRUPO**.

19. Os **Mútuos a Pagar** apresentaram leve crescimento no transcorrer dos meses analisados, atingindo, em agosto de 2020, a

Brasil
Rua Major Quedinho, 111 - 18º andar
01050-030 - São Paulo
www.lasproconsultores.com.br
Fone: +55-11-3211-3010
Fax: +55-11-3255-3727

Itália
Edoardo Ricci Avvocati
Via Visconti di Modrone nº 8/10
20122 - Milão
www.edoardoricci.it
Fone: + 39-02 79 47 65
Fax: + 39-02 78 44 97

Este documento é cópia do original, assinado digitalmente por ORESTE NESTOR DE SOUZA LASPRO e Tribunal de Justica do Estado de Sao Paulo, protocolado em 09/11/2020 às 19:41 , sob o número WJMJ20417670745
Para conferir o original, acesse o site https://esaj.tjsp.jus.br/pastadigital/pg/abrirConferenciaDocumento.do, informe o processo 1012521-92.2016.8.26.0100 e código A0616E9.

quantia de R$ 257.104.918 (duzentos e cinquenta e sete milhões, cento e quatro mil, novecentos e dezoito reais).

- Observa-se, em junho de 2020, o reconhecimento da quantia de R$ 255.335.918 (duzentos e cinquenta e cinco milhões, trezentos e trinta e cinco mil, novecentos e dezoito reais), sendo o principal responsável pela reapresentação dos valores do passivo total.

20. O **GRUPO BMART** encerrou o exercício corrente, até agosto de 2020, com **Prejuízo Acumulado** no valor de R$ 96.732.987 (noventa e seis milhões, setecentos e trinta e dois mil, novecentos e oitenta e sete reais), permanecendo com **Patrimônio Líquido** a descoberto em R$ 95.999.249 (noventa e cinco milhões, novecentos e noventa e nove mil, duzentos e quarenta e nove reais).

Em R$

Balanço Patrimonial	mar/20	abr/20	mai/20	jun/20 V2	jul/20	ago/20
Passivo	**108.377.513**	**110.341.952**	**107.768.455**	**317.830.922**	**318.953.683**	**320.496.903**
Circulante	**93.888.349**	**98.397.317**	**99.095.451**	**101.212.150**	**99.538.051**	**100.489.048**
Fornecedores	37.728.624	38.681.294	37.773.084	37.804.783	37.623.124	37.621.216
Obrigações Trabalhistas	-	-	-	3.046.952	3.084.758	3.162.886
Impostos a Recolher	47.841.001	48.432.484	47.914.135	44.689.981	45.315.775	46.050.027
Parcelamentos	-	-	-	3.539.661	3.954.821	3.954.504
Empréstimos	505.412	506.375	505.475	507.068	506.991	506.992
Outras Obrigações	7.813.311	10.777.165	12.902.757	11.623.705	9.052.582	9.193.423
Não Circulante	**104.477.205**	**109.500.431**	**104.627.071**	**314.542.516**	**314.844.395**	**315.967.663**
Fornecedores	-	-	-	27.077.536	27.077.536	27.077.536
Mutuos	-	-	-	255.141.798	255.971.468	257.104.918
Partes Relacionadas	45.044.971	49.309.966	45.226.354	-	-	-
Parcelamentos	32.354.698	32.686.715	32.323.181	32.323.181	31.795.390	31.785.209
Outras Obrigações	27.077.536	27.503.751	27.077.536	-	-	-
Patrimônio Líquido	**- 89.988.042**	**- 97.555.797**	**- 95.954.067**	**- 97.956.664**	**- 95.461.684**	**- 95.999.249**
Capital social	619.000	639.000	619.000	619.000	619.000	619.000
Reservas de lucros	114.738	114.738	114.738	114.738	114.738	114.738
Lucro/Prejuizo Acumulado	- 85.508.538	- 89.661.290	- 85.474.286	- 85.474.285	- 85.723.627	- 85.720.735
Lucro/Prejuizo Acumulado	**- 5.213.241**	**- 8.648.244**	**- 11.213.519**	**- 13.216.116**	**- 10.471.795**	**- 11.012.252**
Contas de Compensação	**-**	**-**	**-**	**32.921**	**32.921**	**39.442**

21. Com base nas informações patrimoniais apresentados acima, pôde-se proceder a análise dos **indicadores de liquidez**, que

Brasil
Rua Major Quedinho, 111 - 18º andar
01050-030 - São Paulo
www.lasproconsultores.com.br
Fone: +55-11-3211-3010
Fax: +55-11-3255-3727

Itália
Edoardo Ricci Avvocati
Via Visconti di Modrone nº 8/10
20122 - Milão
www.edoardoricci.it
Fone: + 39-02 79 47 65
Fax: + 39-02 78 44 97

Este documento é cópia do original, assinado digitalmente por ORESTE NESTOR DE SOUZA LASPRO e Tribunal de Justica do Estado de Sao Paulo, protocolado em 09/11/2020 às 19:41 , sob o número WJMJ20417670745
Para conferir o original, acesse o site https://esaj.tjsp.jus.br/pastadigital/pg/abrirConferenciaDocumento.do, informe o processo 1012521-92.2016.8.26.0100 e código A0616E9.

não apresentaram variações expressivas nos meses analisados, mantendo situação insatisfatória, como segue:

- A **Liquidez Corrente** demonstra a capacidade de quitação para cada real devido em obrigação a curto prazo utilizando-se dos disponíveis e realizáveis do mesmo período, tendo no mês de agosto de 2020, atingindo capacidade de liquidação de R$ 0,60 (sessenta centavos de real).
- A **Liquidez Geral** mede a capacidade de quitação de todas as dívidas da empresa utilizando-se de seus disponíveis e realizáveis em curto e longo prazo, encerrando o mês de agosto de 2020 com capacidade de quitação de R$ 0,38 (trinta e oito centavos de real) para cada real devido do mesmo período.

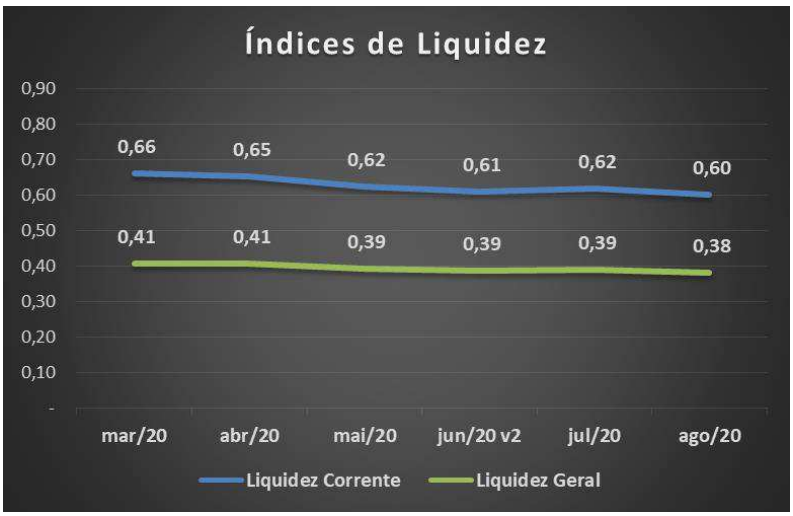

22. O **Índice de Endividamento** apura o percentual que a participação do capital de terceiros (dívidas) representa do ativo total, demonstrando o grau de dependência financeira. No período analisado de junho a agosto de 2020, apresentou pequena redução, permanecendo com esse indicador em situação insatisfatória, tendo em vista que a totalidade de suas obrigações é superior aos seus ativos em 30% no mês de agosto de 2020.

Brasil
Rua Major Quedinho, 111 - 18º andar
01050-030 - São Paulo
www.lasproconsultores.com.br
Fone: +55-11-3211-3010
Fax: +55-11-3255-3727

Itália
Edoardo Ricci Avvocati
Via Visconti di Modrone nº 8/10
20122 - Milão
www.edoardoricci.it
Fone: + 39-02 79 47 65
Fax: + 39-02 78 44 97

Este documento é cópia do original, assinado digitalmente por ORESTE NESTOR DE SOUZA LASPRO e Tribunal de Justica do Estado de Sao Paulo, protocolado em 09/11/2020 às 19:41 , sob o número WJMJ20417670745
Para conferir o original, acesse o site https://esaj.tjsp.jus.br/pastadigital/pg/abrirConferenciaDocumento.do, informe o processo 1012521-92.2016.8.26.0100 e código A0616E9.

LASPRO CONSULTORES

Indicadores	mar/20	abr/20	mai/20	jun/20 v2	jul/20	ago/20
Endividamento	183%	188%	189%	131%	130%	130%

B. Demonstração Do Resultado

23. No período de janeiro a junho de 2020, o **GRUPO BMART** auferiu **Receitas** na importância de R$ 21.469.946 (vinte e um milhões, quatrocentos e sessenta e nove mil, novecentos e quarenta e seis reais).

- Nos cinco primeiros meses do exercício de 2020, observa-se tendência decrescente no faturamento, apresentando queda expressiva nas vendas nos meses de abril e maio, em virtude da quarentena instituída em combate a pandemia do Covid-19, onde todas as lojas foram fechadas. Contudo, em junho de 2020, houve maior flexibilização em relação ao isolamento social, contribuindo positivamente para a comercialização do **GRUPO BMART**, que vem mensalmente auferindo crescimento.

24. Após as **Deduções** incidentes sobre a operação, apurou **Receita Líquida** na importância de R$ 15.268.100 (quinze milhões, duzentos e sessenta e oito mil e cem reais), acumuladamente até setembro de 2020.

25. Os maiores gastos incorridos pelo **GRUPO**, até setembro de 2020, deram-se:

- Consumindo 64% da receita liquida auferida, os **Custos**, até setembro de 2020, acumularam o saldo de R$ 9.822.164 (nove milhões, oitocentos e vinte e dois mil, cento e sessenta e quatro reais).
- As **Despesas Operacionais** que acumularam o montante de R$ 16.404.488 (dezesseis milhões, quatrocentos e quatro mil, quatrocentos e oitenta e oito reais) até setembro, dos quais 96% compete a Despesas Administrativas e 4% a Despesas Gerais.

Brasil
Rua Major Quedinho, 111 - 18º andar
01050-030 - São Paulo
www.lasproconsultores.com.br
Fone: +55-11-3211-3010
Fax: +55-11-3255-3727

Itália
Edoardo Ricci Avvocati
Via Visconti di Modrone nº 8/10
20122 - Milão
www.edoardoricci.it
Fone: + 39-02 79 47 65
Fax: + 39-02 78 44 97

Este documento é cópia do original, assinado digitalmente por ORESTE NESTOR DE SOUZA LASPRO e Tribunal de Justica do Estado de Sao Paulo, protocolado em 09/11/2020 às 19:41 , sob o número WJMJ20417670745
Para conferir o original, acesse o site https://esaj.tjsp.jus.br/pastadigital/pg/abrirConferenciaDocumento.do, informe o processo 1012521-92.2016.8.26.0100 e código A0616E9.

- Em julho de 2020, observa-se que os gastos incorridos formaram o montante positivo de R$ 2.111.464 (dois milhões, cento e onze mil, quatrocentos e sessenta e quatro reais), em virtude de lançamentos efetuados principalmente nas alíneas relativas a Despesas com Locação, sendo necessário maiores esclarecimentos.

DESPESAS COM LOCACAO	9.816.244,79	687.136,24	3.554.443,48	(2.867.307,24)	6.948.937,55
3.6.1.14.0002 - O LOCACAO DE IMOVEIS - PESSOA JURIDICA	6.965.762,04	450.567,24	2.439.154,19	(1.988.586,95)	4.977.175,09
3.6.1.14.0003 - O ENCARGOS C/ LOCACAO DE IMOVEIS	3.612.435,57	236.569,00	1.061.833,90	(825.264,90)	2.787.170,67
3.6.1.14.0007 - O LOCACAO DIVERSOS	193,89	0,00	0,00	0,00	193,89
3.6.1.14.0011 - O (-) PIS LEI 10637/02	(135.950,52)	0,00	9.535,25	(9.535,25)	(145.485,77)
3.6.1.14.0012 - O (-) COFINS LEI 10833/03	(626.196,19)	0,00	43.920,14	(43.920,14)	(670.116,33)

  - Ademais, se faz importante comentar que os lançamentos acima, contribuíram para o **Resultado** positivo auferido no mês de julho de 2020, na importância de R$ 2.744.322 (dois milhões, setecentos e quarenta e quatro mil, trezentos e vinte e dois reais).

- As **Despesas Financeiras** acumularam a importância de R$ 53.700 (cinquenta e três mil, setecentos reais) até setembro de 2020.

26. No exercício corrente, até setembro de 2020, o **GRUPO BMART** registrou resultado negativo na importância de 11.012.252 (onze milhões, doze mil, duzentos e cinquenta e dois reais), devido ao elevado volume de dispêndios, cuja somatória ultrapassa a receita líquida no mesmo período, onde, somados aos resultados deficitários apurados nos meses anteriores, encerra o período analisado, com **Prejuízo Acumulado**.

Brasil
Rua Major Quedinho, 111 - 18º andar
01050-030 - São Paulo
www.lasproconsultores.com.br
Fone: +55-11-3211-3010
Fax: +55-11-3255-3727

Itália
Edoardo Ricci Avvocati
Via Visconti di Modrone nº 8/10
20122 - Milão
www.edoardoricci.it
Fone: + 39-02 79 47 65
Fax: + 39-02 78 44 97

Este documento é cópia do original, assinado digitalmente por ORESTE NESTOR DE SOUZA LASPRO e Tribunal de Justica do Estado de Sao Paulo, protocolado em 09/11/2020 às 19:41 , sob o número WJMJ20417670745
Para conferir o original, acesse o site https://esaj.tjsp.jus.br/pastadigital/pg/abrirConferenciaDocumento.do, informe o processo 1012521-92.2016.8.26.0100 e código A0616E9.

LASPRO
CONSULTORES

Em R$ - mensal

Demonstração do Resultado	mar/20	abr/20	mai/20	jun/20 v2	jul/20	ago/20	2020
Receita	**3.128.191**	**329.979**	**85.069**	**1.454.955**	**2.669.357**	**3.918.202**	**21.469.946**
(-) Deduções	*- 910.640*	*- 91.641*	*- 7.920*	*- 393.756*	*- 755.266*	*- 1.113.062*	*- 6.201.846*
Receita Liquida	**2.217.552**	**238.338**	**77.149**	**1.061.199**	**1.914.091**	**2.805.141**	**15.268.100**
(-) Custo	*- 1.442.953*	*- 183.657*	*- 41.012*	*- 677.161*	*- 1.194.009*	*- 1.787.804*	*- 9.822.164*
Lucro Bruto	**774.599**	**54.680**	**36.137**	**384.038**	**720.082**	**1.017.337**	**5.445.936**
Despesas Operacionais	**- 2.495.460**	**- 3.483.700**	**- 2.600.729**	**- 2.382.599**	**2.035.328**	**- 1.553.780**	**- 16.404.488**
(-) Despesas Administrativas	*- 2.413.954*	*- 3.413.442*	*- 2.553.100*	*- 2.310.992*	*2.111.464*	*- 1.448.015*	*- 15.760.074*
(-) Despesas Gerais	*- 80.279*	*- 68.693*	*- 47.321*	*- 69.761*	*- 74.040*	*- 102.813*	*- 632.836*
(-) Depreciação	*- 1.227*	*- 1.564*	*- 308*	*- 1.846*	*- 2.096*	*- 2.953*	*- 11.577*
Resultado Operacional	**- 1.720.861**	**- 3.429.019**	**- 2.564.592**	**- 1.998.561**	**2.755.410**	**- 536.443**	**- 10.958.551**
Resultado Financeiro	**- 5.139**	**- 5.984**	**- 682**	**- 4.036**	**- 11.088**	**- 4.014**	**- 53.700**
(-) Despesa Financeira	*- 5.139*	*- 5.984*	*- 682*	*- 4.036*	*- 11.088*	*- 4.014*	*- 53.700*
Receitas/Despesas Não Operacionais	**-**	**-**	**-**	**-**	**-**	**-**	**-**
Resultado antes do IRPJ e CSLL	**- 1.726.000**	**- 3.435.003**	**- 2.565.274**	**- 2.002.598**	**2.744.322**	**- 540.457**	**- 11.012.252**
(-) IRPJ e CSLL	*-*	*-*	*-*	*-*	*-*	*-*	*-*
Resultado do Periodo	**- 1.726.000**	**- 3.435.003**	**- 2.565.274**	**- 2.002.598**	**2.744.322**	**- 540.457**	**- 11.012.252**

27. Em analise ao resumo da **DRE** temos:

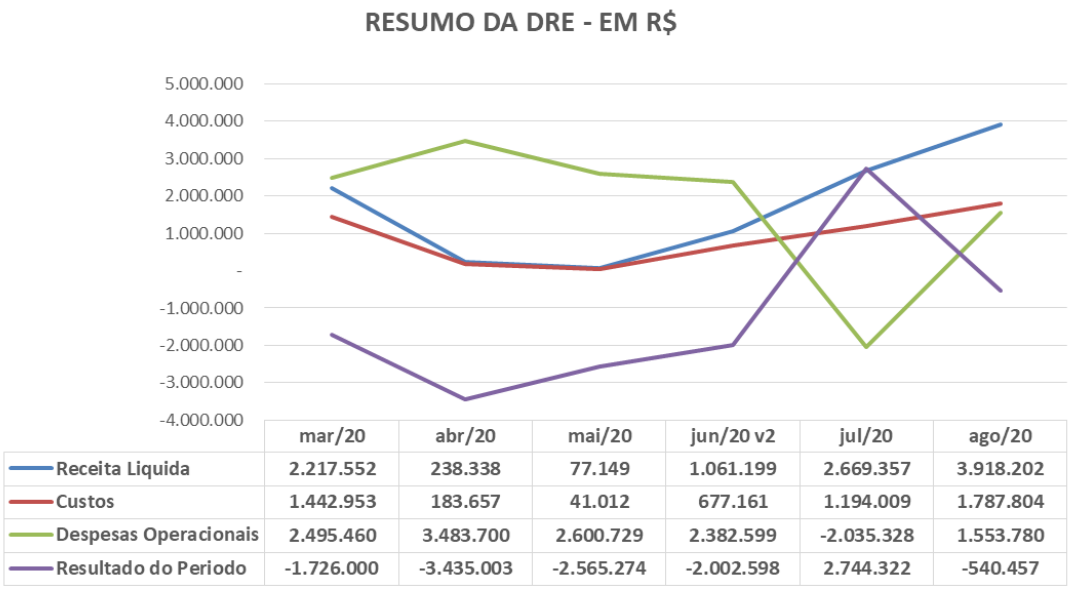

- **Receita Líquida X Custo**: Nota-se que a tendência dos Custos se fez similar à da Receita Líquida, indicando que os custos estão diretamente ligados a operação.
- **Receita Líquida X Despesas Operacionais**: As Despesas Operacionais, não estão diretamente relacionados ao faturamento líquido auferido. Observa-se que a Receita Líquida manteve tendência decrescente, no

72-786.1.13 JV / MM / JP
Brasil
Rua Major Quedinho, 111 - 18º andar
01050-030 - São Paulo
www.lasproconsultores.com.br
Fone: +55-11-3211-3010
Fax: +55-11-3255-3727

Itália
Edoardo Ricci Avvocati
Via Visconti di Modrone nº 8/10
20122 - Milão
www.edoardoricci.it
Fone: + 39-02 79 47 65
Fax: + 39-02 78 44 97

Este documento é cópia do original, assinado digitalmente por ORESTE NESTOR DE SOUZA LASPRO e Tribunal de Justica do Estado de Sao Paulo, protocolado em 09/11/2020 às 19:41 , sob o número WJMJ20417670745
Para conferir o original, acesse o site https://esaj.tjsp.jus.br/pastadigital/pg/abrirConferenciaDocumento.do, informe o processo 1012521-92.2016.8.26.0100 e código A0616E9.

período de isolamento social causado pela pandemia do Covid-19, tendo, a partir de junho de 2020, apresentando crescimento mensal, enquanto que as Despesas Operacionais se realizaram de forma não linear.

- **Receita Líquida X Resultado do Período**: O Resultado do Período não apresentou a mesma tendência da Receita Líquida, refletindo a realização dos gastos operacionais incorridos, que se fazem superior ao faturamento líquido nos últimos seis meses, com exceção do mês de julho de 2020.

C. Fluxo de Caixa

28. Foram disponibilizados os demonstrativos de Fluxo de Caixa, do período analisado de todas as empresas do **GRUPO BMART**, além do consolidado.

D. Funcionário

29. Foram disponibilizados do período analisado, das empresas: **GSOUTO COMÉRCIO DE BRINQUEDOS E ARTIGOS INFANTIS LTDA., COMERCIAL CENTER KIDS DE BRINQUEDOS LTDA-ME., BMART BABY KIDS COMÉRCIO DE ARTIGOS INFANTIS – LTDA – ME, DMART TOYS COMÉRCIO DE BRINQUEDOS E ARTIGOS INFANTIS LTDA-ME., GUIME BRINQUEDOS LTDA – ME, MEGABMART BRINQUEDOS E PRESENTES LTDA., CS2 TOYS COMÉRCIO DE BRINQUEDOS E ARTIGOS INFANTIS LTDA., LG TOYS COMÉRCIO DE BRINQUEDOS LTDA- EPP, C MART TOYS COMÉRCIO DE BRINQUEDOS LTDA – ME, G MART TOYS COMÉRCIO DE ARTIGOS INFANTIS LTDA – ME, RIBER – TOYS COMÉRCIO DE BRINQUEDOS LTDA., HORIZONTE TOYS LTDA., OMART TOYS COMÉRCIO DE BRINQUEDOS E ARTIGOS INFANTIS LTDA – ME, ITAIM BABY KIDS COMÉRCIO DE BRINQUEDOS E ARTIGOS INFANTIS LTDA – ME, CS3 TOYS COMÉRCIO DE BRINQUEDOS E ARTIGOS INFANTIS LTDA., BARUERI TOYS**

Brasil
Rua Major Quedinho, 111 - 18º andar
01050-030 - São Paulo
www.lasproconsultores.com.br
Fone: +55-11-3211-3010
Fax: +55-11-3255-3727

Itália
Edoardo Ricci Avvocati
Via Visconti di Modrone nº 8/10
20122 - Milão
www.edoardoricci.it
Fone: + 39-02 79 47 65
Fax: + 39-02 78 44 97

Este documento é cópia do original, assinado digitalmente por ORESTE NESTOR DE SOUZA LASPRO e Tribunal de Justica do Estado de Sao Paulo, protocolado em 09/11/2020 às 19:41 , sob o número WJMJ20417670745
Para conferir o original, acesse o site https://esaj.tjsp.jus.br/pastadigital/pg/abrirConferenciaDocumento.do, informe o processo 1012521-92.2016.8.26.0100 e código A0616E9.

LASPRO
CONSULTORES

COMÉRCIO DE BRINQUEDOS E ARTIGOS INFANTIS LTDA., CAMPTOYS COMÉRCIO DE BRINQUEDOS E ARTIGOS INFANTIS LTDA., TUCURUVI TOYS COMÉRCIO DE BRINQUEDOS E ARTIGOS INFANTIS LTDA os seguintes documentos:

- Relatório de folha de pagamento sintética;
- SEFIP, declaração das contribuições, relação de trabalhadores do GFIP, comprovante de envio do GFIP e comprovante de conectividade social;
- Guias de previdência social, FGTS, DARF de IRRF sem os comprovantes de recolhimento.

30. Com base na análise das folhas disponibilizadas, pode-se acompanhar a evolução do quadro de funcionários, apresentando em agosto de 2020, 206 (duzentos e seis) colaboradores ativos, conforme gráfico abaixo:

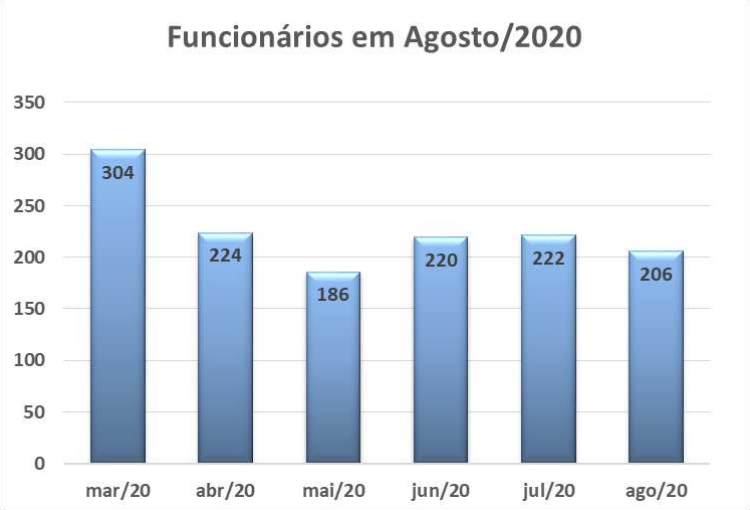

- Nota-se, em julho de 2020, aumento de 2 (dois) colaboradores, tendo, no mês seguinte, redução de 16 (dezesseis), contudo, tal decréscimo no quadro de funcionários reflete também a não disponibilização da Folha de Pagamento da empresa **GUIME BRINQUEDOS LTDA – ME**, relativo ao mês de agosto de 2020.

Brasil
Rua Major Quedinho, 111 - 18º andar
01050-030 - São Paulo
www.lasproconsultores.com.br
Fone: +55-11-3211-3010
Fax: +55-11-3255-3727

Itália
Edoardo Ricci Avvocati
Via Visconti di Modrone nº 8/10
20122 - Milão
www.edoardoricci.it
Fone: + 39-02 79 47 65
Fax: + 39-02 78 44 97

Este documento é cópia do original, assinado digitalmente por ORESTE NESTOR DE SOUZA LASPRO e Tribunal de Justica do Estado de Sao Paulo, protocolado em 09/11/2020 às 19:41 , sob o número WJMJ20417670745
Para conferir o original, acesse o site https://esaj.tjsp.jus.br/pastadigital/pg/abrirConferenciaDocumento.do, informe o processo 1012521-92.2016.8.26.0100 e código A0616E9.

LASPRO CONSULTORES

Funcionários	mar/20	abr/20	mai/20	jun/20	jul/20	ago/20
Barueri Toys	14	13	13	12	12	12
Baby Mart Toys	N/I	N/I	N/I	N/I	N/I	N/I
BMART Baby Kids	19	14	N/I	14	14	11
C Souto	N/I	N/I	N/I	N/I	N/I	N/I
G Souto	14	11	11	11	11	11
Camptoys	14	9	N/I	9	9	9
Comercial Center	3	3	3	2	2	1
CS Toys	N/I	N/I	N/I	N/I	N/I	N/I
CS2 Toys	11	8	8	8	8	8
CS3 Toys	9	9	9	9	9	9
DMART	15	11	11	11	11	11
Guime Brinquedos	14	11	11	10	10	N/I
CMART Toys 1	22	15	N/I	15	15	15
CMART Toys 2	N/I	N/I	N/I	N/I	N/I	N/I
GMART	15	11	11	11	12	10
Horizonte Toys	14	11	11	11	11	11
Itaim Baby	12	7	7	7	7	7
Jurupitoys	N/I	N/I	N/I	N/I	N/I	N/I
LG Toys	11	6	6	6	6	6
OMART	13	9	9	9	10	10
Riber Toys	14	8	8	8	8	8
So Toys	N/I	N/I	N/I	N/I	N/I	N/I
Tucuruvi Toys	22	17	17	17	17	17
Megabmart	68	51	51	50	50	50
Total	**304**	**224**	**186**	**220**	**222**	**206**

N/I - Não Informado Pela Recuperanda

Fonte: Fopag de cada unidade

E. Impostos

31. Relativo ao período analisado, foram disponibilizados:

Brasil
Rua Major Quedinho, 111 - 18º andar
01050-030 - São Paulo
www.lasproconsultores.com.br
Fone: +55-11-3211-3010
Fax: +55-11-3255-3727

Itália
Edoardo Ricci Avvocati
Via Visconti di Modrone nº 8/10
20122 - Milão
www.edoardoricci.it
Fone: + 39-02 79 47 65
Fax: + 39-02 78 44 97

Este documento é cópia do original, assinado digitalmente por ORESTE NESTOR DE SOUZA LASPRO e Tribunal de Justica do Estado de Sao Paulo, protocolado em 09/11/2020 às 19:41 , sob o número WJMJ20417670745
Para conferir o original, acesse o site https://esaj.tjsp.jus.br/pastadigital/pg/abrirConferenciaDocumento.do, informe o processo 1012521-92.2016.8.26.0100 e código A0616E9.

LASPRO CONSULTORES

Empresa	Apuração do ICMS	Livro de Saída	Livro de Entrada	Apuração Fiscal
Baby Mart Toys	X	X		X
Barueri Toys		X	X	X
BMART Baby Kids			X	X
C Souto		X	X	X
Camptoys		X	X	X
CMART Toys 1		X	X	X
CMART Toys 2		X	X	X
Comercial Center		X	X	X
CS Toys		X	X	X
CS2 Toys			X	X
CS3 Toys		X	X	X
CSP Distribuidora				X
DMART		X	X	X
G Souto	X	X	X	X
Guicababy	X			X
GMART		X	X	X
Guime Brinquedos	X	X	X	X
Horizonte Toys	X	X	X	X
Iguatiys	X			X
Itaim Baby	X	X	X	X
Jurupitoys	X			X
LG Toys		X	X	X
Megabmart	X	X	X	X
OMART				
Riber Toys	X		X	X
So Toys		X	X	X
Tucuruvi Toys	X		X	X
Utilitoys	X			X

- Observa-se que os comprovantes de recolhimento não foram disponibilizados.

III. CUMPRIMENTO DO PLANO

32. O Plano de Recuperação Judicial foi acostado às fls. 2984/3037, tendo seu modificativo apresentado sob fls. 4931/4950, sendo aprovado em Assembleia Geral de Credores em 10 de fevereiro de 2017 (fls. 5368/5396), e homologado judicialmente em 29 de março de 2017 (fls. 5602).

- Forma de pagamento dos credores:
  - **Classe I - Trabalhista:** Aos credores dessa classe serão pagos integralmente os valores constantes da relação elaborada, pelo administrador judicial, sem qualquer deságio ou desconto, dentro do que determina o seu artigo 54, e seu parágrafo único, da lei 11.101/2005.

Brasil
Rua Major Quedinho, 111 - 18º andar
01050-030 - São Paulo
www.lasproconsultores.com.br
Fone: +55-11-3211-3010
Fax: +55-11-3255-3727

Itália
Edoardo Ricci Avvocati
Via Visconti di Modrone nº 8/10
20122 - Milão
www.edoardoricci.it
Fone: + 39-02 79 47 65
Fax: + 39-02 78 44 97

Este documento é cópia do original, assinado digitalmente por ORESTE NESTOR DE SOUZA LASPRO e Tribunal de Justica do Estado de Sao Paulo, protocolado em 09/11/2020 às 19:41 , sob o número WJMJ20417670745
Para conferir o original, acesse o site https://esaj.tjsp.jus.br/pastadigital/pg/abrirConferenciaDocumento.do, informe o processo 1012521-92.2016.8.26.0100 e código A0616E9.

- **Credores Quirografários:** Visando compatibilizar o valor da dívida com a capacidade de fluxo de caixa, será necessário o prazo de 9 (nove) anos, para pagamento dos credores quirografários. Os credores dessa classe receberão seus créditos com deságio de 40% (quarenta por cento) sobre o valor de cada crédito.
  - O saldo remanescente de 60% (sessenta por cento), respeitado o limite da parcela mínima, será pago com base no percentual detido pelo credor em relação a dívida resultante dos valores dessa classe.
  - Esse aditamento prevê pagamento de parcela mínima de R$ 5.000,00 (cinco mil reais), a todos os credores indistintamente, alterando a parcela mínima da proposta anterior de R$ 3.000,00 (três mil reais) para cada credor.
  - O valor das parcelas projetadas anualmente, serão divididas por 2 para pagamentos semestrais.
  - Credores Quirografários Parceiros do Plano: Estes credores terão forma diferenciada de pagamento, em função da importância junto ao grupo BMART, pois a continuidade de fornecimento de produtos será primordial para recuperação do grupo e também terão reversão no deságio de 30%, desde que continuem a fornecer produtos a prazo e nas condições já cadastradas anteriormente, embora fique a cargo da administração do grupo BMART aceitar a oferta dos fornecedores, de acordo com suas necessidades.
  - Em relação ao pagamento das parcelas previstas no Plano original, provisionamento da receita liquida para paga-las será de 2% no primeiro ano do plano e 4,35% nos demais anos.
  - O aditamento sugere pagamento das parcelas de forma semestral, com o primeiro pagamento ocorrendo no sexto mês logo após publicação da aprovação do plano em assembleia.
  - O índice de correção proposto é o INPC – Índice Nacional de Preço ao Consumidor, mais 1% de juros a.a. desde aprovação do plano pelo judiciário até seu pagamento final.

Brasil
Rua Major Quedinho, 111 - 18º andar
01050-030 - São Paulo
www.lasproconsultores.com.br
Fone: +55-11-3211-3010
Fax: +55-11-3255-3727

Itália
Edoardo Ricci Avvocati
Via Visconti di Modrone nº 8/10
20122 - Milão
www.edoardoricci.it
Fone: + 39-02 79 47 65
Fax: + 39-02 78 44 97

Este documento é cópia do original, assinado digitalmente por ORESTE NESTOR DE SOUZA LASPRO e Tribunal de Justica do Estado de Sao Paulo, protocolado em 09/11/2020 às 19:41 , sob o número WJMJ20417670745
Para conferir o original, acesse o site https://esaj.tjsp.jus.br/pastadigital/pg/abrirConferenciaDocumento.do, informe o processo 1012521-92.2016.8.26.0100 e código A0616E9.

33. Os pagamentos previstos para janeiro de 2020, foram suspensos devido à dificuldade de manutenção do fluxo de caixa, conforme indicado pela recuperanda, sendo apresentado aditivo ao plano de recuperação judicial (fls. 9215/9252) a ser submetido à aprovação dos credores em nova Assembleia Geral de Credores, a ser realizada em 11 de novembro de 2020 (1ª Convocação) e 18/11/2020 (2ª Convocação).

IV. PENDENCIAS

34. Para o período que abrange este Relatório, pede-se a apresentação/esclarecimentos:

- Comentar sobre as reclassificações efetuadas em junho de 2020, relativas as movimentações entre Partes Relacionadas.
- Observa-se que a realização das Despesas Administrativas em julho de 2020, foi positiva em R$ 2.111.464 (dois milhões, cento e onze mil, quatrocentos e sessenta e quatro reais), contribuindo para situação superavitária auferida no mesmo período, sendo necessário maiores esclarecimentos sobre os lançamentos contábeis efetuados principalmente nas alíneas relativas a Despesas com Locação.
- Disponibilização da Folha de Pagamento da empresa **GUIME BRINQUEDOS LTDA – ME**, relativo ao mês de agosto de 2020, sendo necessário maiores esclarecimentos, tendo em vista que essa empresa encerrou suas atividades.
- Disponibilizar **mensalmente** a segregação do passivo total em concursal e extraconcusal.
- SPED contábil relativo ao exercício de 2019, juntamente com o comprovante de entrega/envio.

Brasil
Rua Major Quedinho, 111 - 18º andar
01050-030 - São Paulo
www.lasproconsultores.com.br
Fone: +55-11-3211-3010
Fax: +55-11-3255-3727

Itália
Edoardo Ricci Avvocati
Via Visconti di Modrone nº 8/10
20122 - Milão
www.edoardoricci.it
Fone: + 39-02 79 47 65
Fax: + 39-02 78 44 97

Este documento é cópia do original, assinado digitalmente por ORESTE NESTOR DE SOUZA LASPRO e Tribunal de Justica do Estado de Sao Paulo, protocolado em 09/11/2020 às 19:41 , sob o número WJMJ20417670745
Para conferir o original, acesse o site https://esaj.tjsp.jus.br/pastadigital/pg/abrirConferenciaDocumento.do, informe o processo 1012521-92.2016.8.26.0100 e código A0616E9.

LASPRO
CONSULTORES

V. DILIGÊNCIA

Data: 20.07.20

Preposto: Pedro Roberto da Silva

- **Guime Brinquedos Ltda** – Shopping Anália Franco – São Paulo – SP (Atividades Encerradas)

Data: 22.07.20

- **DMart Toys Comércio de Brinquedos e Artigos Infantis Ltda** – Shopping Taboão – Taboão da Serra – SP

72-786.1.13 JV / MM / JP
Brasil
Rua Major Quedinho, 111 - 18º andar
01050-030 - São Paulo
www.lasproconsultores.com.br
Fone: +55-11-3211-3010
Fax: +55-11-3255-3727

Itália
Edoardo Ricci Avvocati
Via Visconti di Modrone nº 8/10
20122 - Milão
www.edoardoricci.it
Fone: + 39-02 79 47 65
Fax: + 39-02 78 44 97

Este documento é cópia do original, assinado digitalmente por ORESTE NESTOR DE SOUZA LASPRO e Tribunal de Justica do Estado de Sao Paulo, protocolado em 09/11/2020 às 19:41 , sob o número WJMJ20417670745
Para conferir o original, acesse o site https://esaj.tjsp.jus.br/pastadigital/pg/abrirConferenciaDocumento.do, informe o processo 1012521-92.2016.8.26.0100 e código A0616E9.

LASPRO
CONSULTORES

Fachada

Estoque

72-786.1.13 JV / MM / JP
Brasil
Rua Major Quedinho, 111 - 18º andar
01050-030 - São Paulo
www.lasproconsultores.com.br
Fone: +55-11-3211-3010
Fax: +55-11-3255-3727

Itália
Edoardo Ricci Avvocati
Via Visconti di Modrone nº 8/10
20122 - Milão
www.edoardoricci.it
Fone: + 39-02 79 47 65
Fax: + 39-02 78 44 97

Este documento é cópia do original, assinado digitalmente por ORESTE NESTOR DE SOUZA LASPRO e Tribunal de Justica do Estado de Sao Paulo, protocolado em 09/11/2020 às 19:41 , sob o número WJMJ20417670745
Para conferir o original, acesse o site https://esaj.tjsp.jus.br/pastadigital/pg/abrirConferenciaDocumento.do, informe o processo 1012521-92.2016.8.26.0100 e código A0616E9.

LASPRO
CONSULTORES

Loja

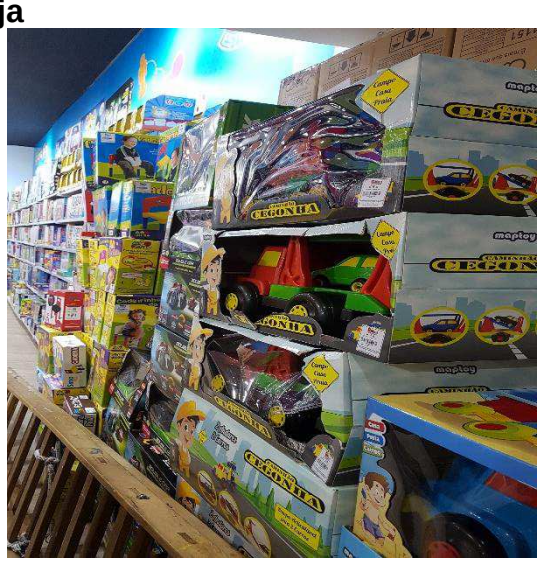

72-786.1.13 JV / MM / JP
Brasil
Rua Major Quedinho, 111 - 18º andar
01050-030 - São Paulo
www.lasproconsultores.com.br
Fone: +55-11-3211-3010
Fax: +55-11-3255-3727

Itália
Edoardo Ricci Avvocati
Via Visconti di Modrone nº 8/10
20122 - Milão
www.edoardoricci.it
Fone: + 39-02 79 47 65
Fax: + 39-02 78 44 97

Este documento é cópia do original, assinado digitalmente por ORESTE NESTOR DE SOUZA LASPRO e Tribunal de Justica do Estado de Sao Paulo, protocolado em 09/11/2020 às 19:41 , sob o número WJMJ20417670745
Para conferir o original, acesse o site https://esaj.tjsp.jus.br/pastadigital/pg/abrirConferenciaDocumento.do, informe o processo 1012521-92.2016.8.26.0100 e código A0616E9.

LASPRO
CONSULTORES

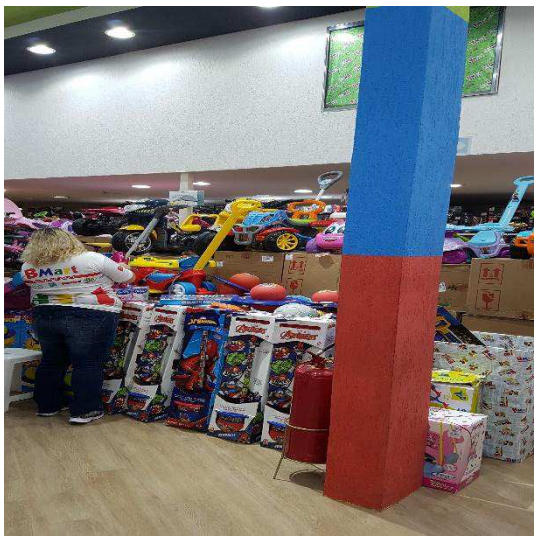

72-786.1.13 JV / MM / JP
Brasil
Rua Major Quedinho, 111 - 18º andar
01050-030 - São Paulo
www.lasproconsultores.com.br
Fone: +55-11-3211-3010
Fax: +55-11-3255-3727

Itália
Edoardo Ricci Avvocati
Via Visconti di Modrone nº 8/10
20122 - Milão
www.edoardoricci.it
Fone: + 39-02 79 47 65
Fax: + 39-02 78 44 97

Este documento é cópia do original, assinado digitalmente por ORESTE NESTOR DE SOUZA LASPRO e Tribunal de Justica do Estado de Sao Paulo, protocolado em 09/11/2020 às 19:41 , sob o número WJMJ20417670745
Para conferir o original, acesse o site https://esaj.tjsp.jus.br/pastadigital/pg/abrirConferenciaDocumento.do, informe o processo 1012521-92.2016.8.26.0100 e código A0616E9.

LASPRO
CONSULTORES

- **Camptoys Comércio de Brinquedos e Artigos Infantis Ltda** - Shopping Campo Limpo – São Paulo – SP

Fachada

Brasil
Rua Major Quedinho, 111 - 18º andar
01050-030 - São Paulo
www.lasproconsultores.com.br
Fone: +55-11-3211-3010
Fax: +55-11-3255-3727

Itália
Edoardo Ricci Avvocati
Via Visconti di Modrone nº 8/10
20122 - Milão
www.edoardoricci.it
Fone: + 39-02 79 47 65
Fax: + 39-02 78 44 97

Este documento é cópia do original, assinado digitalmente por ORESTE NESTOR DE SOUZA LASPRO e Tribunal de Justica do Estado de Sao Paulo, protocolado em 09/11/2020 às 19:41 , sob o número WJMJ20417670745
Para conferir o original, acesse o site https://esaj.tjsp.jus.br/pastadigital/pg/abrirConferenciaDocumento.do, informe o processo 1012521-92.2016.8.26.0100 e código A0616E9.

LASPRO
CONSULTORES

Estoque

Loja

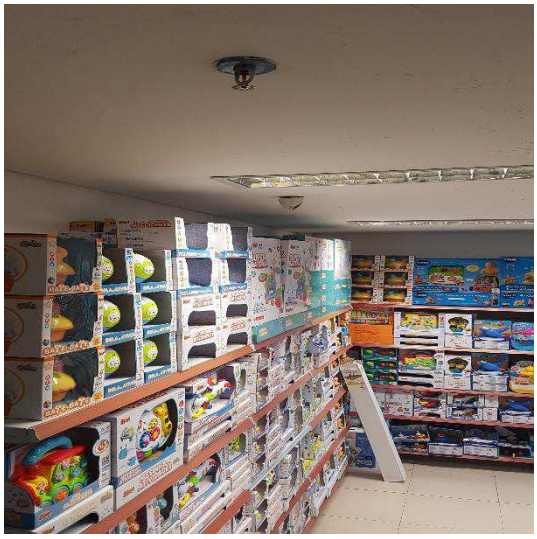

72-786.1.13 JV / MM / JP
Brasil
Rua Major Quedinho, 111 - 18º andar
01050-030 - São Paulo
www.lasproconsultores.com.br
Fone: +55-11-3211-3010
Fax: +55-11-3255-3727

Itália
Edoardo Ricci Avvocati
Via Visconti di Modrone nº 8/10
20122 - Milão
www.edoardoricci.it
Fone: + 39-02 79 47 65
Fax: + 39-02 78 44 97

Este documento é cópia do original, assinado digitalmente por ORESTE NESTOR DE SOUZA LASPRO e Tribunal de Justica do Estado de Sao Paulo, protocolado em 09/11/2020 às 19:41 , sob o número WJMJ20417670745
Para conferir o original, acesse o site https://esaj.tjsp.jus.br/pastadigital/pg/abrirConferenciaDocumento.do, informe o processo 1012521-92.2016.8.26.0100 e código A0616E9.

LASPRO
CONSULTORES

72-786.1.13 JV / MM / JP
Brasil
Rua Major Quedinho, 111 - 18º andar
01050-030 - São Paulo
www.lasproconsultores.com.br
Fone: +55-11-3211-3010
Fax: +55-11-3255-3727

Itália
Edoardo Ricci Avvocati
Via Visconti di Modrone nº 8/10
20122 - Milão
www.edoardoricci.it
Fone: + 39-02 79 47 65
Fax: + 39-02 78 44 97

Este documento é cópia do original, assinado digitalmente por ORESTE NESTOR DE SOUZA LASPRO e Tribunal de Justica do Estado de Sao Paulo, protocolado em 09/11/2020 às 19:41 , sob o número WJMJ20417670745
Para conferir o original, acesse o site https://esaj.tjsp.jus.br/pastadigital/pg/abrirConferenciaDocumento.do, informe o processo 1012521-92.2016.8.26.0100 e código A0616E9.

LASPRO
CONSULTORES

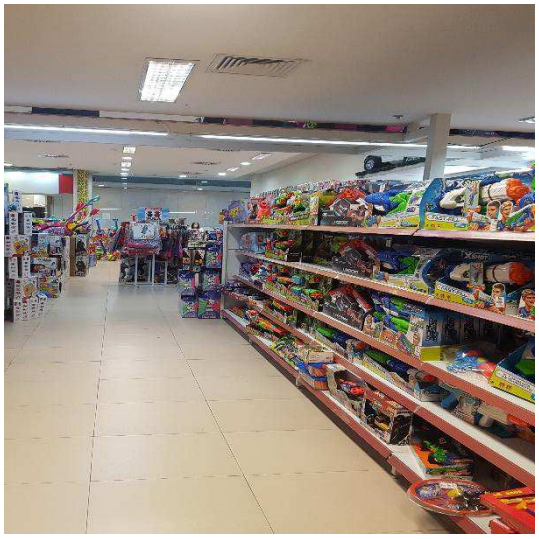

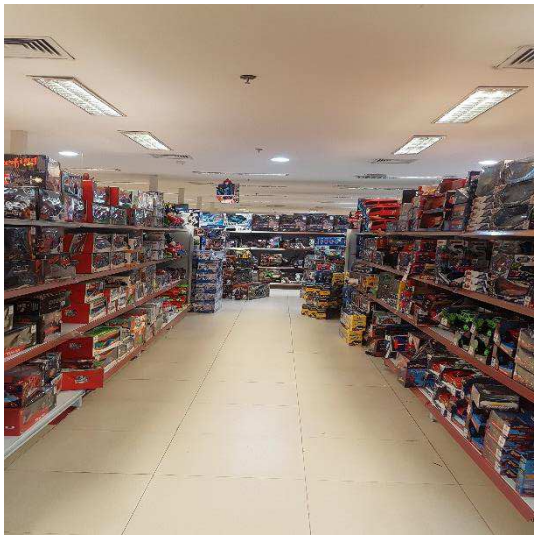

72-786.1.13 JV / MM / JP
Brasil
Rua Major Quedinho, 111 - 18º andar
01050-030 - São Paulo
www.lasproconsultores.com.br
Fone: +55-11-3211-3010
Fax: +55-11-3255-3727

Itália
Edoardo Ricci Avvocati
Via Visconti di Modrone nº 8/10
20122 - Milão
www.edoardoricci.it
Fone: + 39-02 79 47 65
Fax: + 39-02 78 44 97

Este documento é cópia do original, assinado digitalmente por ORESTE NESTOR DE SOUZA LASPRO e Tribunal de Justica do Estado de Sao Paulo, protocolado em 09/11/2020 às 19:41 , sob o número WJMJ20417670745
Para conferir o original, acesse o site https://esaj.tjsp.jus.br/pastadigital/pg/abrirConferenciaDocumento.do, informe o processo 1012521-92.2016.8.26.0100 e código A0616E9.

LASPRO
CONSULTORES

Data: 31.07.20

Preposto: Pedro Roberto da Silva

- **Barueri Toys Comércio de Brinquedos e Artigos Infantis Ltda** - Shopping Barueri – Barueri – SP

Fachada

72-786.1.13 JV / MM / JP
Brasil
Rua Major Quedinho, 111 - 18º andar
01050-030 - São Paulo
www.lasproconsultores.com.br
Fone: +55-11-3211-3010
Fax: +55-11-3255-3727

Itália
Edoardo Ricci Avvocati
Via Visconti di Modrone nº 8/10
20122 - Milão
www.edoardoricci.it
Fone: + 39-02 79 47 65
Fax: + 39-02 78 44 97

Este documento é cópia do original, assinado digitalmente por ORESTE NESTOR DE SOUZA LASPRO e Tribunal de Justica do Estado de Sao Paulo, protocolado em 09/11/2020 às 19:41 , sob o número WJMJ20417670745
Para conferir o original, acesse o site https://esaj.tjsp.jus.br/pastadigital/pg/abrirConferenciaDocumento.do, informe o processo 1012521-92.2016.8.26.0100 e código A0616E9.

LASPRO
CONSULTORES

Estoque

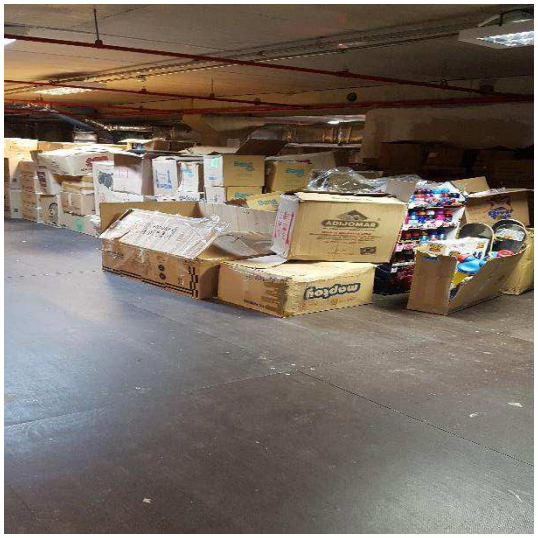

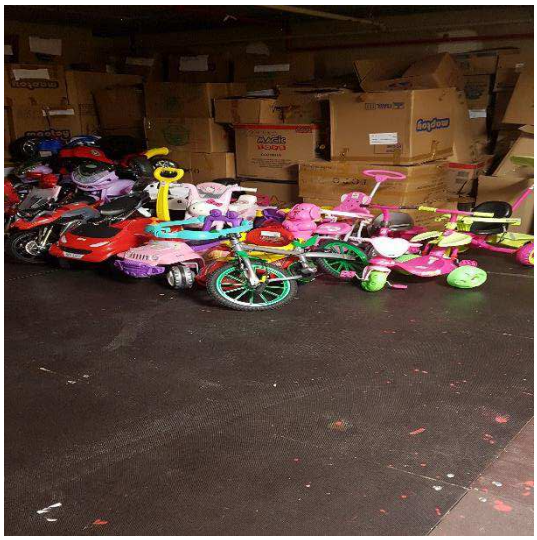
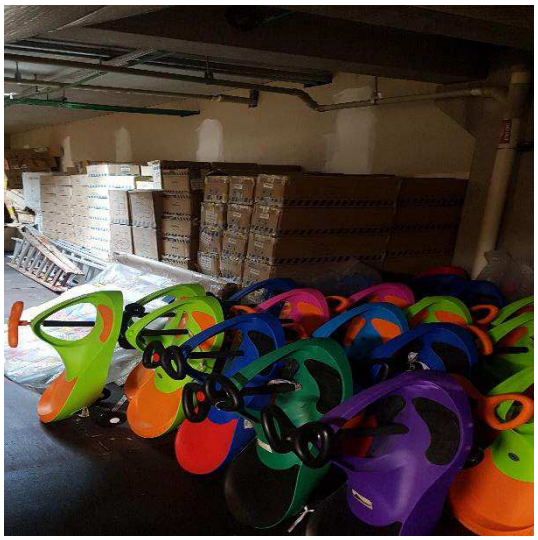

72-786.1.13 JV / MM / JP
Brasil
Rua Major Quedinho, 111 - 18º andar
01050-030 - São Paulo
www.lasproconsultores.com.br
Fone: +55-11-3211-3010
Fax: +55-11-3255-3727

Itália
Edoardo Ricci Avvocati
Via Visconti di Modrone nº 8/10
20122 - Milão
www.edoardoricci.it
Fone: + 39-02 79 47 65
Fax: + 39-02 78 44 97

Este documento é cópia do original, assinado digitalmente por ORESTE NESTOR DE SOUZA LASPRO e Tribunal de Justica do Estado de Sao Paulo, protocolado em 09/11/2020 às 19:41 , sob o número WJMJ20417670745
Para conferir o original, acesse o site https://esaj.tjsp.jus.br/pastadigital/pg/abrirConferenciaDocumento.do, informe o processo 1012521-92.2016.8.26.0100 e código A0616E9.

LASPRO
CONSULTORES

Loja

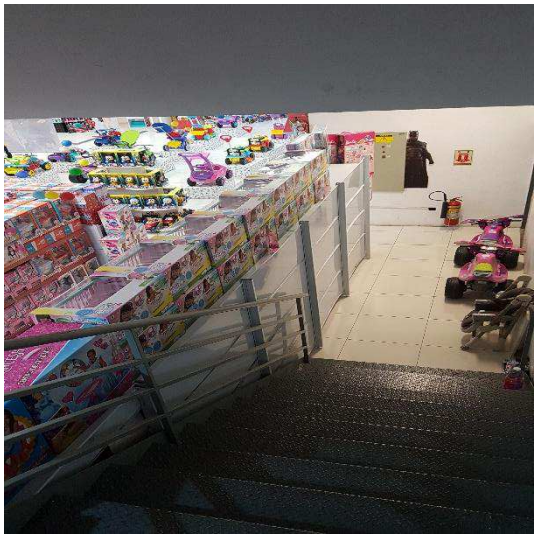

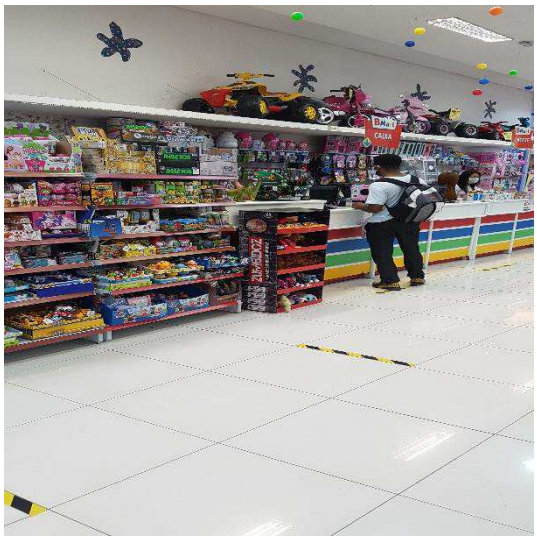

72-786.1.13 JV / MM / JP
Brasil
Rua Major Quedinho, 111 - 18º andar
01050-030 - São Paulo
www.lasproconsultores.com.br
Fone: +55-11-3211-3010
Fax: +55-11-3255-3727

Itália
Edoardo Ricci Avvocati
Via Visconti di Modrone nº 8/10
20122 - Milão
www.edoardoricci.it
Fone: + 39-02 79 47 65
Fax: + 39-02 78 44 97

Este documento é cópia do original, assinado digitalmente por ORESTE NESTOR DE SOUZA LASPRO e Tribunal de Justica do Estado de Sao Paulo, protocolado em 09/11/2020 às 19:41 , sob o número WJMJ20417670745
Para conferir o original, acesse o site https://esaj.tjsp.jus.br/pastadigital/pg/abrirConferenciaDocumento.do, informe o processo 1012521-92.2016.8.26.0100 e código A0616E9.

LASPRO
CONSULTORES

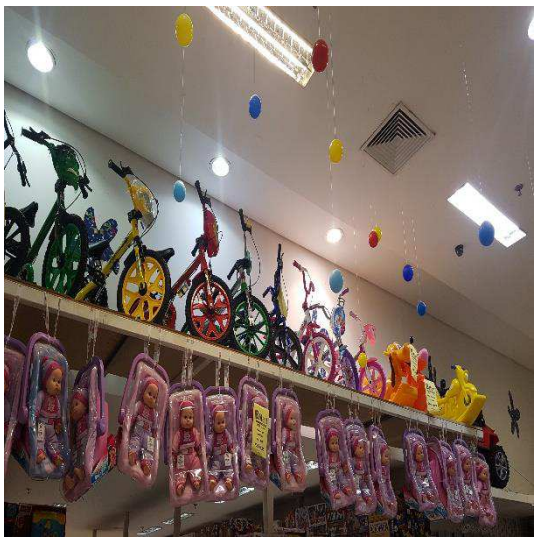

72-786.1.13 JV / MM / JP
Brasil
Rua Major Quedinho, 111 - 18º andar
01050-030 - São Paulo
www.lasproconsultores.com.br
Fone: +55-11-3211-3010
Fax: +55-11-3255-3727

Itália
Edoardo Ricci Avvocati
Via Visconti di Modrone nº 8/10
20122 - Milão
www.edoardoricci.it
Fone: + 39-02 79 47 65
Fax: + 39-02 78 44 97

Este documento é cópia do original, assinado digitalmente por ORESTE NESTOR DE SOUZA LASPRO e Tribunal de Justica do Estado de Sao Paulo, protocolado em 09/11/2020 às 19:41 , sob o número WJMJ20417670745
Para conferir o original, acesse o site https://esaj.tjsp.jus.br/pastadigital/pg/abrirConferenciaDocumento.do, informe o processo 1012521-92.2016.8.26.0100 e código A0616E9.

LASPRO
CONSULTORES

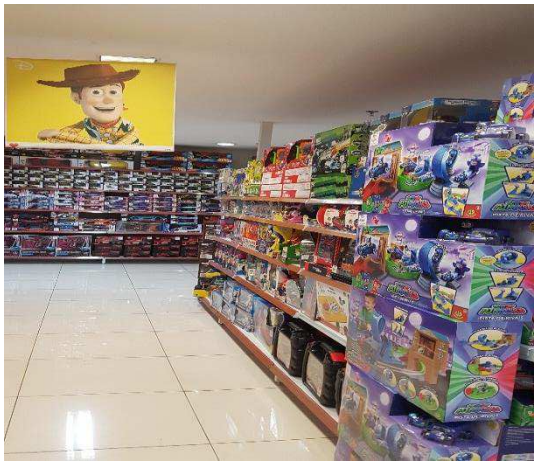

- **Tucuruvi Toys Comércio de Brinquedos e Artigos Infantis Ltda** – Super Shopping – Osasco – SP

Fachada

Estoque

72-786.1.13 JV / MM / JP
Brasil
Rua Major Quedinho, 111 - 18º andar
01050-030 - São Paulo
www.lasproconsultores.com.br
Fone: +55-11-3211-3010
Fax: +55-11-3255-3727

Itália
Edoardo Ricci Avvocati
Via Visconti di Modrone nº 8/10
20122 - Milão
www.edoardoricci.it
Fone: + 39-02 79 47 65
Fax: + 39-02 78 44 97

Este documento é cópia do original, assinado digitalmente por ORESTE NESTOR DE SOUZA LASPRO e Tribunal de Justica do Estado de Sao Paulo, protocolado em 09/11/2020 às 19:41 , sob o número WJMJ20417670745
Para conferir o original, acesse o site https://esaj.tjsp.jus.br/pastadigital/pg/abrirConferenciaDocumento.do, informe o processo 1012521-92.2016.8.26.0100 e código A0616E9.

LASPRO
CONSULTORES

Loja

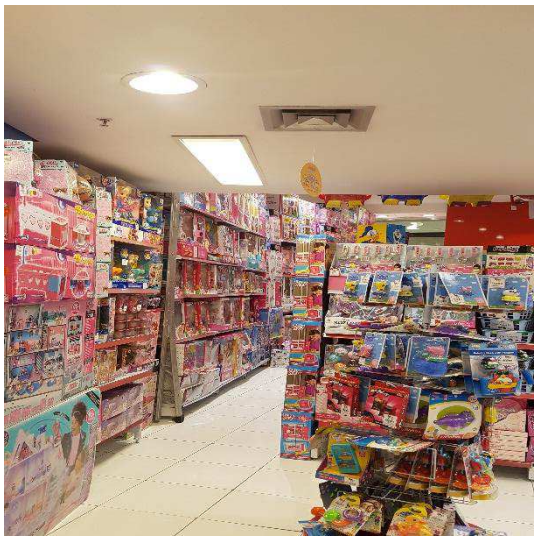

72-786.1.13 JV / MM / JP
Brasil
Rua Major Quedinho, 111 - 18º andar
01050-030 - São Paulo
www.lasproconsultores.com.br
Fone: +55-11-3211-3010
Fax: +55-11-3255-3727

Itália
Edoardo Ricci Avvocati
Via Visconti di Modrone nº 8/10
20122 - Milão
www.edoardoricci.it
Fone: + 39-02 79 47 65
Fax: + 39-02 78 44 97

Este documento é cópia do original, assinado digitalmente por ORESTE NESTOR DE SOUZA LASPRO e Tribunal de Justica do Estado de Sao Paulo, protocolado em 09/11/2020 às 19:41 , sob o número WJMJ20417670745
Para conferir o original, acesse o site https://esaj.tjsp.jus.br/pastadigital/pg/abrirConferenciaDocumento.do, informe o processo 1012521-92.2016.8.26.0100 e código A0616E9.

LASPRO
CONSULTORES

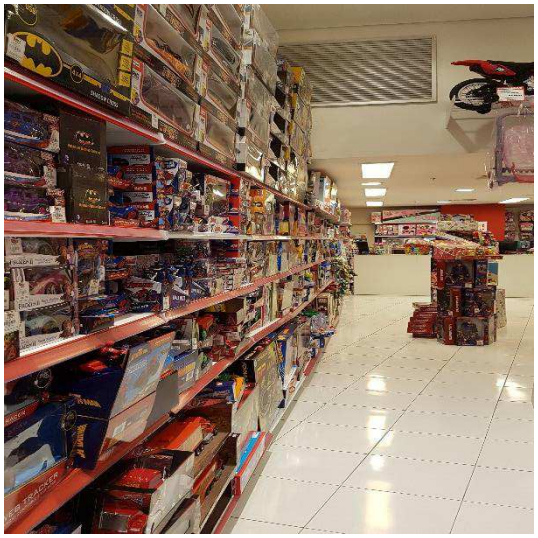

72-786.1.13 JV / MM / JP
Brasil
Rua Major Quedinho, 111 - 18º andar
01050-030 - São Paulo
www.lasproconsultores.com.br
Fone: +55-11-3211-3010
Fax: +55-11-3255-3727

Itália
Edoardo Ricci Avvocati
Via Visconti di Modrone nº 8/10
20122 - Milão
www.edoardoricci.it
Fone: + 39-02 79 47 65
Fax: + 39-02 78 44 97

Este documento é cópia do original, assinado digitalmente por ORESTE NESTOR DE SOUZA LASPRO e Tribunal de Justica do Estado de Sao Paulo, protocolado em 09/11/2020 às 19:41 , sob o número WJMJ20417670745
Para conferir o original, acesse o site https://esaj.tjsp.jus.br/pastadigital/pg/abrirConferenciaDocumento.do, informe o processo 1012521-92.2016.8.26.0100 e código A0616E9.

LASPRO
CONSULTORES

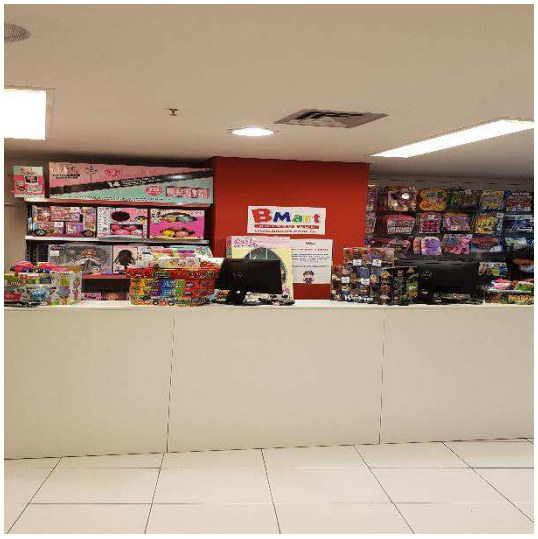

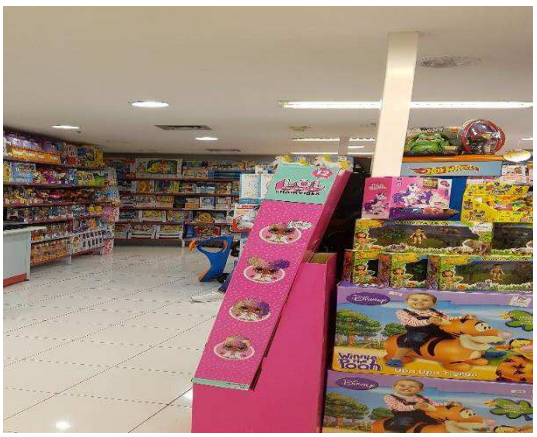

- **OMart Toys Comércio de Brinquedos e Artigos Infantis Ltda** – Shopping União – Osasco – SP

Fachada

72-786.1.13 JV / MM / JP
Brasil
Rua Major Quedinho, 111 - 18º andar
01050-030 - São Paulo
www.lasproconsultores.com.br
Fone: +55-11-3211-3010
Fax: +55-11-3255-3727

Itália
Edoardo Ricci Avvocati
Via Visconti di Modrone nº 8/10
20122 - Milão
www.edoardoricci.it
Fone: + 39-02 79 47 65
Fax: + 39-02 78 44 97

Este documento é cópia do original, assinado digitalmente por ORESTE NESTOR DE SOUZA LASPRO e Tribunal de Justica do Estado de Sao Paulo, protocolado em 09/11/2020 às 19:41 , sob o número WJMJ20417670745
Para conferir o original, acesse o site https://esaj.tjsp.jus.br/pastadigital/pg/abrirConferenciaDocumento.do, informe o processo 1012521-92.2016.8.26.0100 e código A0616E9.

LASPRO
CONSULTORES

Estoque

72-786.1.13 JV / MM / JP
Brasil
Rua Major Quedinho, 111 - 18º andar
01050-030 - São Paulo
www.lasproconsultores.com.br
Fone: +55-11-3211-3010
Fax: +55-11-3255-3727

Itália
Edoardo Ricci Avvocati
Via Visconti di Modrone nº 8/10
20122 - Milão
www.edoardoricci.it
Fone: + 39-02 79 47 65
Fax: + 39-02 78 44 97

Este documento é cópia do original, assinado digitalmente por ORESTE NESTOR DE SOUZA LASPRO e Tribunal de Justica do Estado de Sao Paulo, protocolado em 09/11/2020 às 19:41 , sob o número WJMJ20417670745
Para conferir o original, acesse o site https://esaj.tjsp.jus.br/pastadigital/pg/abrirConferenciaDocumento.do, informe o processo 1012521-92.2016.8.26.0100 e código A0616E9.

LASPRO
CONSULTORES

Loja

72-786.1.13 JV / MM / JP
Brasil
Rua Major Quedinho, 111 - 18º andar
01050-030 - São Paulo
www.lasproconsultores.com.br
Fone: +55-11-3211-3010
Fax: +55-11-3255-3727

Itália
Edoardo Ricci Avvocati
Via Visconti di Modrone nº 8/10
20122 - Milão
www.edoardoricci.it
Fone: + 39-02 79 47 65
Fax: + 39-02 78 44 97

Este documento é cópia do original, assinado digitalmente por ORESTE NESTOR DE SOUZA LASPRO e Tribunal de Justica do Estado de Sao Paulo, protocolado em 09/11/2020 às 19:41 , sob o número WJMJ20417670745
Para conferir o original, acesse o site https://esaj.tjsp.jus.br/pastadigital/pg/abrirConferenciaDocumento.do, informe o processo 1012521-92.2016.8.26.0100 e código A0616E9.

LASPRO
CONSULTORES

72-786.1.13 JV / MM / JP
Brasil
Rua Major Quedinho, 111 - 18º andar
01050-030 - São Paulo
www.lasproconsultores.com.br
Fone: +55-11-3211-3010
Fax: +55-11-3255-3727

Itália
Edoardo Ricci Avvocati
Via Visconti di Modrone nº 8/10
20122 - Milão
www.edoardoricci.it
Fone: + 39-02 79 47 65
Fax: + 39-02 78 44 97

Este documento é cópia do original, assinado digitalmente por ORESTE NESTOR DE SOUZA LASPRO e Tribunal de Justica do Estado de Sao Paulo, protocolado em 09/11/2020 às 19:41 , sob o número WJMJ20417670745
Para conferir o original, acesse o site https://esaj.tjsp.jus.br/pastadigital/pg/abrirConferenciaDocumento.do, informe o processo 1012521-92.2016.8.26.0100 e código A0616E9.

LASPRO
CONSULTORES

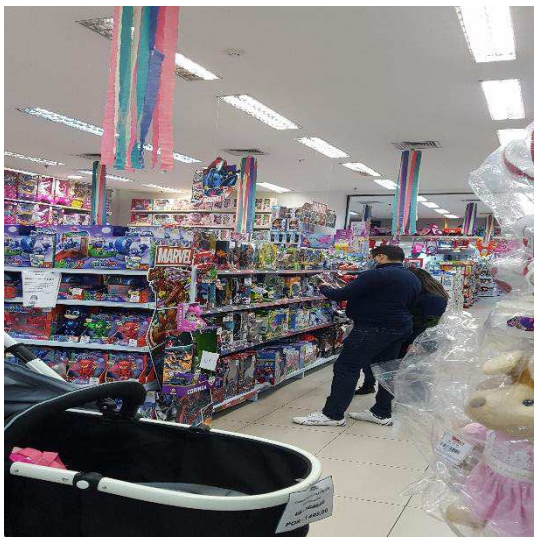

Preposto: Pedro Roberto da Silva

72-786.1.13 JV / MM / JP
Brasil
Rua Major Quedinho, 111 - 18º andar
01050-030 - São Paulo
www.lasproconsultores.com.br
Fone: +55-11-3211-3010
Fax: +55-11-3255-3727

Itália
Edoardo Ricci Avvocati
Via Visconti di Modrone nº 8/10
20122 - Milão
www.edoardoricci.it
Fone: + 39-02 79 47 65
Fax: + 39-02 78 44 97

Este documento é cópia do original, assinado digitalmente por ORESTE NESTOR DE SOUZA LASPRO e Tribunal de Justica do Estado de Sao Paulo, protocolado em 09/11/2020 às 19:41 , sob o número WJMJ20417670745
Para conferir o original, acesse o site https://esaj.tjsp.jus.br/pastadigital/pg/abrirConferenciaDocumento.do, informe o processo 1012521-92.2016.8.26.0100 e código A0616E9.

LASPRO
CONSULTORES

Data: 31.08.20

Preposto: Pedro Roberto da Silva

- **GSouto Comércio de Brinquedos e Artigos Infantis Ltda** - Shopping Center Norte – Loja 501 – São Paulo – SP

Fachada

Estoque

72-786.1.13 JV / MM / JP
Brasil
Rua Major Quedinho, 111 - 18º andar
01050-030 - São Paulo
www.lasproconsultores.com.br
Fone: +55-11-3211-3010
Fax: +55-11-3255-3727

Itália
Edoardo Ricci Avvocati
Via Visconti di Modrone nº 8/10
20122 - Milão
www.edoardoricci.it
Fone: + 39-02 79 47 65
Fax: + 39-02 78 44 97

Este documento é cópia do original, assinado digitalmente por ORESTE NESTOR DE SOUZA LASPRO e Tribunal de Justica do Estado de Sao Paulo, protocolado em 09/11/2020 às 19:41 , sob o número WJMJ20417670745
Para conferir o original, acesse o site https://esaj.tjsp.jus.br/pastadigital/pg/abrirConferenciaDocumento.do, informe o processo 1012521-92.2016.8.26.0100 e código A0616E9.

LASPRO
CONSULTORES

Loja

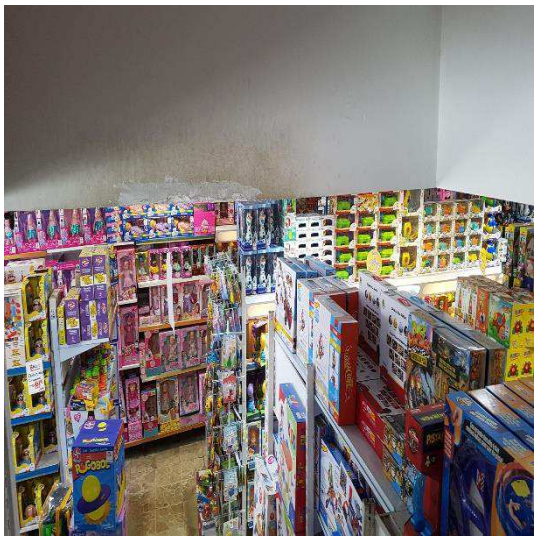

72-786.1.13 JV / MM / JP
Brasil
Rua Major Quedinho, 111 - 18º andar
01050-030 - São Paulo
www.lasproconsultores.com.br
Fone: +55-11-3211-3010
Fax: +55-11-3255-3727

Itália
Edoardo Ricci Avvocati
Via Visconti di Modrone nº 8/10
20122 - Milão
www.edoardoricci.it
Fone: + 39-02 79 47 65
Fax: + 39-02 78 44 97

Este documento é cópia do original, assinado digitalmente por ORESTE NESTOR DE SOUZA LASPRO e Tribunal de Justica do Estado de Sao Paulo, protocolado em 09/11/2020 às 19:41 , sob o número WJMJ20417670745
Para conferir o original, acesse o site https://esaj.tjsp.jus.br/pastadigital/pg/abrirConferenciaDocumento.do, informe o processo 1012521-92.2016.8.26.0100 e código A0616E9.

LASPRO
CONSULTORES

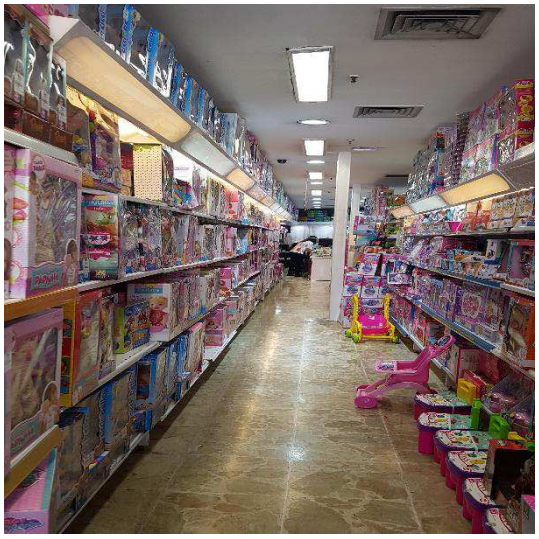

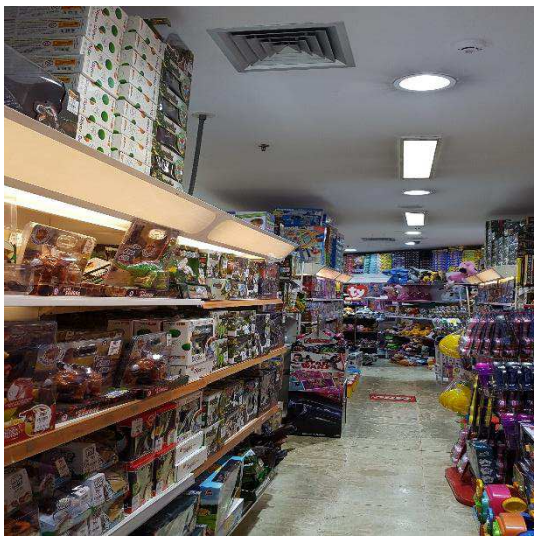
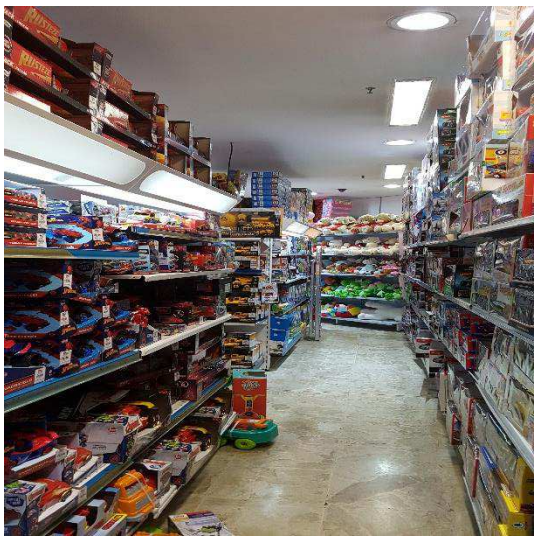

72-786.1.13 JV / MM / JP
Brasil
Rua Major Quedinho, 111 - 18º andar
01050-030 - São Paulo
www.lasproconsultores.com.br
Fone: +55-11-3211-3010
Fax: +55-11-3255-3727

Itália
Edoardo Ricci Avvocati
Via Visconti di Modrone nº 8/10
20122 - Milão
www.edoardoricci.it
Fone: + 39-02 79 47 65
Fax: + 39-02 78 44 97

Este documento é cópia do original, assinado digitalmente por ORESTE NESTOR DE SOUZA LASPRO e Tribunal de Justica do Estado de Sao Paulo, protocolado em 09/11/2020 às 19:41 , sob o número WJMJ20417670745
Para conferir o original, acesse o site https://esaj.tjsp.jus.br/pastadigital/pg/abrirConferenciaDocumento.do, informe o processo 1012521-92.2016.8.26.0100 e código A0616E9.

LASPRO
CONSULTORES

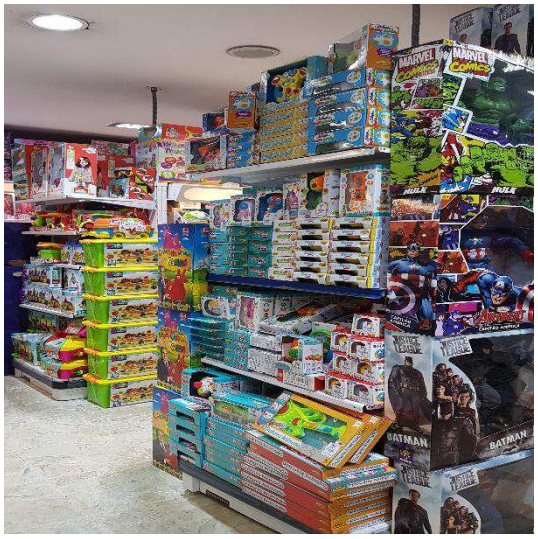

- **Baby Mart Toys Comércio de Brinquedos e Artigos Infantis Ltda** – Shopping Center Norte – Loja 316 – São Paulo – SP

72-786.1.13 JV / MM / JP
Brasil
Rua Major Quedinho, 111 - 18º andar
01050-030 - São Paulo
www.lasproconsultores.com.br
Fone: +55-11-3211-3010
Fax: +55-11-3255-3727

Itália
Edoardo Ricci Avvocati
Via Visconti di Modrone nº 8/10
20122 - Milão
www.edoardoricci.it
Fone: + 39-02 79 47 65
Fax: + 39-02 78 44 97

Este documento é cópia do original, assinado digitalmente por ORESTE NESTOR DE SOUZA LASPRO e Tribunal de Justica do Estado de Sao Paulo, protocolado em 09/11/2020 às 19:41 , sob o número WJMJ20417670745
Para conferir o original, acesse o site https://esaj.tjsp.jus.br/pastadigital/pg/abrirConferenciaDocumento.do, informe o processo 1012521-92.2016.8.26.0100 e código A0616E9.

LASPRO
CONSULTORES

Fachada

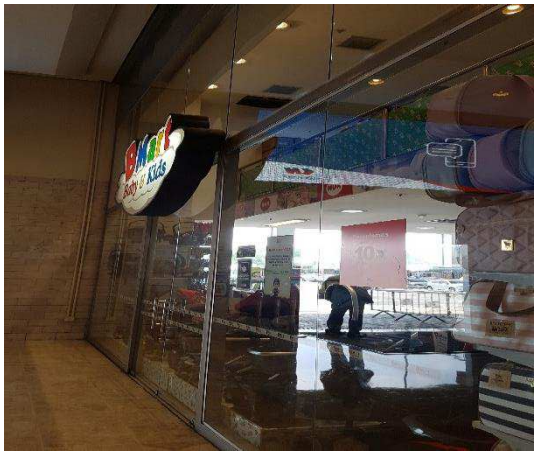

Estoque

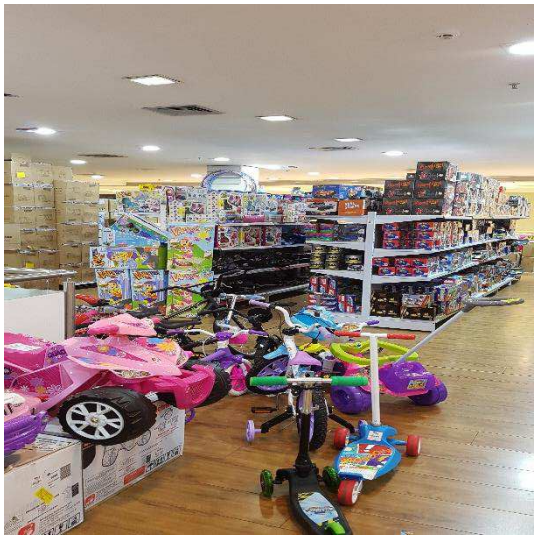

72-786.1.13 JV / MM / JP
Brasil
Rua Major Quedinho, 111 - 18º andar
01050-030 - São Paulo
www.lasproconsultores.com.br
Fone: +55-11-3211-3010
Fax: +55-11-3255-3727

Itália
Edoardo Ricci Avvocati
Via Visconti di Modrone nº 8/10
20122 - Milão
www.edoardoricci.it
Fone: + 39-02 79 47 65
Fax: + 39-02 78 44 97

Este documento é cópia do original, assinado digitalmente por ORESTE NESTOR DE SOUZA LASPRO e Tribunal de Justica do Estado de Sao Paulo, protocolado em 09/11/2020 às 19:41 , sob o número WJMJ20417670745
Para conferir o original, acesse o site https://esaj.tjsp.jus.br/pastadigital/pg/abrirConferenciaDocumento.do, informe o processo 1012521-92.2016.8.26.0100 e código A0616E9.

LASPRO
CONSULTORES

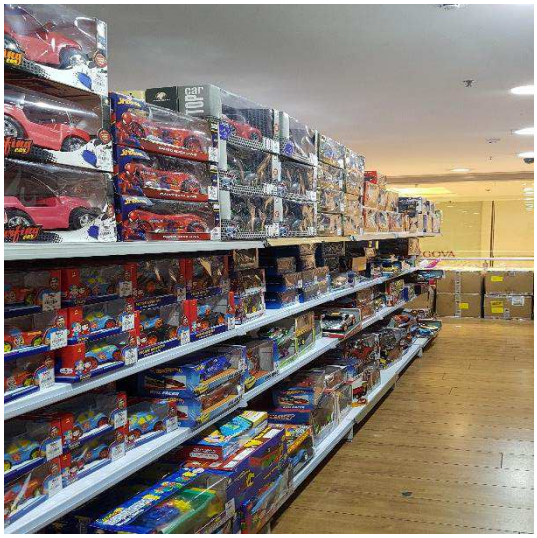

Loja

72-786.1.13 JV / MM / JP
Brasil
Rua Major Quedinho, 111 - 18º andar
01050-030 - São Paulo
www.lasproconsultores.com.br
Fone: +55-11-3211-3010
Fax: +55-11-3255-3727

Itália
Edoardo Ricci Avvocati
Via Visconti di Modrone nº 8/10
20122 - Milão
www.edoardoricci.it
Fone: + 39-02 79 47 65
Fax: + 39-02 78 44 97

Este documento é cópia do original, assinado digitalmente por ORESTE NESTOR DE SOUZA LASPRO e Tribunal de Justica do Estado de Sao Paulo, protocolado em 09/11/2020 às 19:41 , sob o número WJMJ20417670745
Para conferir o original, acesse o site https://esaj.tjsp.jus.br/pastadigital/pg/abrirConferenciaDocumento.do, informe o processo 1012521-92.2016.8.26.0100 e código A0616E9.

LASPRO
CONSULTORES

72-786.1.13 JV / MM / JP
Brasil
Rua Major Quedinho, 111 - 18º andar
01050-030 - São Paulo
www.lasproconsultores.com.br
Fone: +55-11-3211-3010
Fax: +55-11-3255-3727

Itália
Edoardo Ricci Avvocati
Via Visconti di Modrone nº 8/10
20122 - Milão
www.edoardoricci.it
Fone: + 39-02 79 47 65
Fax: + 39-02 78 44 97

Este documento é cópia do original, assinado digitalmente por ORESTE NESTOR DE SOUZA LASPRO e Tribunal de Justica do Estado de Sao Paulo, protocolado em 09/11/2020 às 19:41 , sob o número WJMJ20417670745
Para conferir o original, acesse o site https://esaj.tjsp.jus.br/pastadigital/pg/abrirConferenciaDocumento.do, informe o processo 1012521-92.2016.8.26.0100 e código A0616E9.

LASPRO
CONSULTORES

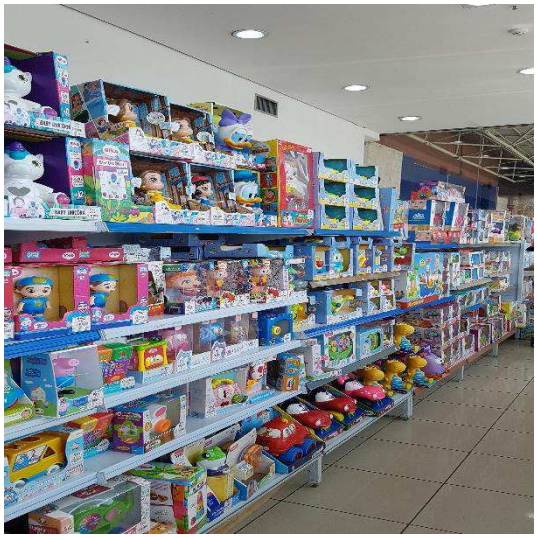

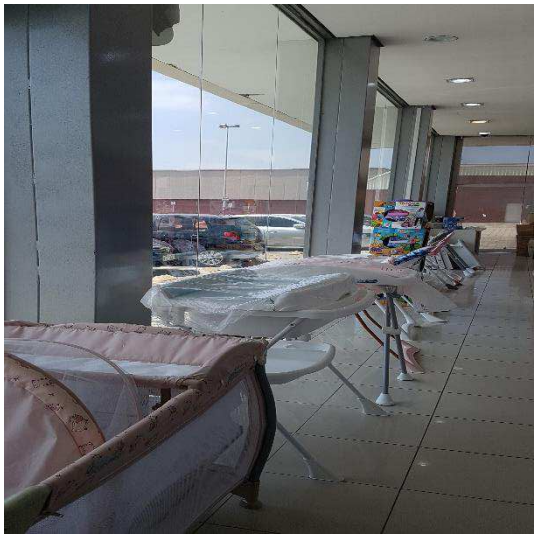

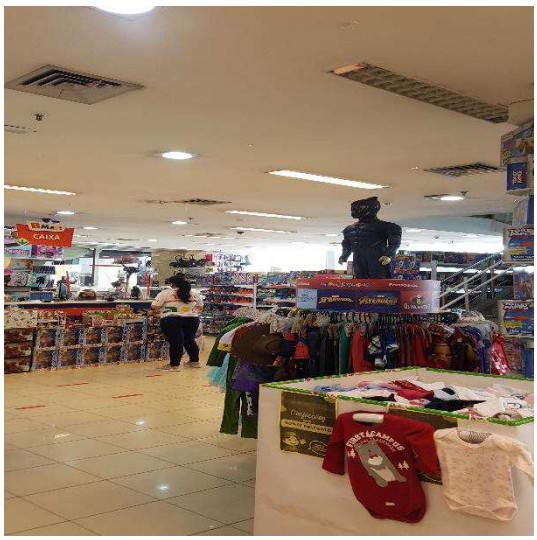

72-786.1.13 JV / MM / JP
Brasil
Rua Major Quedinho, 111 - 18º andar
01050-030 - São Paulo
www.lasproconsultores.com.br
Fone: +55-11-3211-3010
Fax: +55-11-3255-3727

Itália
Edoardo Ricci Avvocati
Via Visconti di Modrone nº 8/10
20122 - Milão
www.edoardoricci.it
Fone: + 39-02 79 47 65
Fax: + 39-02 78 44 97

Este documento é cópia do original, assinado digitalmente por ORESTE NESTOR DE SOUZA LASPRO e Tribunal de Justica do Estado de Sao Paulo, protocolado em 09/11/2020 às 19:41 , sob o número WJMJ20417670745
Para conferir o original, acesse o site https://esaj.tjsp.jus.br/pastadigital/pg/abrirConferenciaDocumento.do, informe o processo 1012521-92.2016.8.26.0100 e código A0616E9.

VI. CONCLUSÃO

35. Com base nas informações disponibilizadas, constata-se que o **GRUPO BMART** vem operando normalmente, apresentando crescimento na comercialização desde junho de 2020, reflexo da flexibilização do isolamento social imposto para combater a pandemia do Covid-19.

36. Contudo, a receita auferida não foi suficiente para cobrir o elevado gasto operacional, que se faz superior ao faturamento mensal, bem como de forma acumulada, refletido no resultado deficitário do exercício corrente, até agosto.

37. A CNN Brasil em seu site, publicou[1] em agosto de 2020, matéria sobre a estimativa de crescimento para ramo de atuação da **BMART**:

> *"Com o isolamento social e mais pessoas em casa, os jogos de tabuleiros e quebra-cabeças ganharam força durante a pandemia. A expectativa para os fabricantes de brinquedos em 2020 é manter um ritmo de crescimento de pelo menos 3% em relação ao ano passado, quando a alta foi de 6%. A estimativa é da Associação Brasileira dos Fabricantes de Brinquedos (Abrinq). Na contramão da crise enfrentada por muitos setores, segundo o presidente da associação, Synesio Batista da Costa, houve um verdadeiro 'boom' nas vendas. "A criança está em casa, estressada e o pai acaba comprando para ela e comprando para ele também. A gente não contava com isso", comenta. A aposentada Silvia Helena sentiu bem esse efeito. Com dois sobrinhos pequenos, as brincadeiras precisaram ser renovadas. "Estando em casa, nós precisamos*

[1] <https://www.cnnbrasil.com.br/business/2020/08/19/mesmo-com-pandemia-setor-de-brinquedos-estima-crescimento-de-3-no-ano>.

Brasil
Rua Major Quedinho, 111 - 18º andar
01050-030 - São Paulo
www.lasproconsultores.com.br
Fone: +55-11-3211-3010
Fax: +55-11-3255-3727

Itália
Edoardo Ricci Avvocati
Via Visconti di Modrone nº 8/10
20122 - Milão
www.edoardoricci.it
Fone: + 39-02 79 47 65
Fax: + 39-02 78 44 97

Este documento é cópia do original, assinado digitalmente por ORESTE NESTOR DE SOUZA LASPRO e Tribunal de Justica do Estado de Sao Paulo, protocolado em 09/11/2020 às 19:41 , sob o número WJMJ20417670745
Para conferir o original, acesse o site https://esaj.tjsp.jus.br/pastadigital/pg/abrirConferenciaDocumento.do, informe o processo 1012521-92.2016.8.26.0100 e código A0616E9.

entreter mais as crianças, porque é muito difícil manter uma criança de seis e outra de quatro. Eu comprei jogo da memória para um e quebra cabeça para outro", disse. As lojas que apostaram na adaptação do mercado online avançaram casas a mais neste jogo. Só na rede Ri Happy, as vendas de quebra-cabeças e jogos de tabuleiro foram três vezes maiores durante a pandemia. Para Laura Mota, gerente de uma das lojas, brincar foi uma das formas encontradas pelas pessoas pra aliviar a tensão dentro de casa. "O brinquedo tira um pouco dessa realidade, leva para outro mundo. O mundo do brincar, do distrair. Acredito que foi isso que fez as vendas de brinquedo alavancarem", afirma. Já em indústrias como a Estrela, por exemplo, que é líder do marketing share de jogos de tabuleiro, as encomendas de alguns jogos já são maiores do que todo o volume de vendas do ano passado. "Banco imobiliário, jogo da vida, detetive, cara a cara, cai não cai, jogos que todo e qualquer brasileiro brincou em alguma fase da vida, retornaram com uma força extraordinária. Tivemos um crescimento principalmente no mercado digital com mais 400% nesse período, o que mostra que o jogo voltou com tudo no seio da família", comenta Aires Fernandes, diretor de marketing da Estrela. O cenário se mantém otimista, isso porque 65% das vendas de brinquedos estão concentradas no segundo semestre do ano, com a comemoração do Dia das Crianças e do Natal. E, outro fator que favoreceu o setor foi a disparada do dólar, já houve uma redução drástica na importação de brinquedos. Segundo Aires Fernandes, houve uma redução da importação de 37,7% de janeiro a julho. "Isso mostra que a indústria nacional deve abocanhar uma fatia maior, avançando na entrada de produtos importados", disse" (grifo nosso).

Brasil
Rua Major Quedinho, 111 - 18º andar
01050-030 - São Paulo
www.lasproconsultores.com.br
Fone: +55-11-3211-3010
Fax: +55-11-3255-3727

Itália
Edoardo Ricci Avvocati
Via Visconti di Modrone nº 8/10
20122 - Milão
www.edoardoricci.it
Fone: + 39-02 79 47 65
Fax: + 39-02 78 44 97

Este documento é cópia do original, assinado digitalmente por ORESTE NESTOR DE SOUZA LASPRO e Tribunal de Justica do Estado de Sao Paulo, protocolado em 09/11/2020 às 19:41 , sob o número WJMJ20417670745
Para conferir o original, acesse o site https://esaj.tjsp.jus.br/pastadigital/pg/abrirConferenciaDocumento.do, informe o processo 1012521-92.2016.8.26.0100 e código A0616E9.

38. Observa-se, que o **GRUPO BMART** apresentou cenário inverso ao crescimento apontado pela Associação Brasileira dos Fabricantes de Brinquedos - Abrinq, tendo queda expressiva nas vendas no período da quarentena instituída em combate a pandemia do Covid-19, indicando que não estão aptas a concorrer no mercado de vendas online. Até agosto de 2020, houve redução de 55% no faturamento, em relação ao mesmo período do exercício de 2019.

39. Entretanto, de junho a agosto de 2020, vem apontando constante e gradativo crescimento de sua receita.

40. Ademais, em razão do Dia das Crianças, que é considerado, historicamente, como uma das cinco datas mais importantes para as vendas do comércio no Brasil, estima-se, conforme publicado[2] no site da Globo, expectativas positivas.

> *O Dia da Criança é considerado, historicamente, como uma das cinco datas mais importantes para as vendas do comercio no Brasil. Depois do resultado alcançado no ano passado (quando o comércio registrou o melhor Dia da Criança, desde 2013), as expectativas dos empresários para esse ano permanecem positivas.*

41. Ademais, os resultados negativos vêm afetando o caixa operacional/financeiro do **GRUPO,** que solicitou revisão do plano de recuperação judicial homologado, com intuito de suportar tais dispêndios, dentro do novo cenário econômico-financeiro, dos quais serão submetidos a nova aprovação dos credores.

---

[2] https://revistapegn.globo.com/Banco-de-ideias/Varejo/noticia/2020/10/lojas-de-brinquedos-estao-otimistas-com-vendas-para-o-dia-das-criancas.html.

Brasil
Rua Major Quedinho, 111 - 18º andar
01050-030 - São Paulo
www.lasproconsultores.com.br
Fone: +55-11-3211-3010
Fax: +55-11-3255-3727

Itália
Edoardo Ricci Avvocati
Via Visconti di Modrone nº 8/10
20122 - Milão
www.edoardoricci.it
Fone: + 39-02 79 47 65
Fax: + 39-02 78 44 97

Este documento é cópia do original, assinado digitalmente por ORESTE NESTOR DE SOUZA LASPRO e Tribunal de Justica do Estado de Sao Paulo, protocolado em 09/11/2020 às 19:41 , sob o número WJMJ20417670745
Para conferir o original, acesse o site https://esaj.tjsp.jus.br/pastadigital/pg/abrirConferenciaDocumento.do, informe o processo 1012521-92.2016.8.26.0100 e código A0616E9.

LASPRO
CONSULTORES

42. Ressalta-se, que de janeiro a julho de 2020, foram fechadas quatro lojas do **GRUPO BMART**, sendo as unidades do Shopping Itaquera, Shopping Anália Franco, Shopping Morumbi e Shopping Tucuruvi.

VII. ENCERRAMENTO

43. Essa Administradora informa que toda a documentação verificada para a elaboração do presente relatório encontra-se a disposição dos interessados, mediante agendamento prévio.

44. Sendo o que tinha para o momento, está Administradora Judicial se coloca a inteira disposição de Vossa Excelência, dos nobres advogados das Recuperandas, dos credores, bem como do ilustre representante do Ministério Público para quaisquer esclarecimentos que se façam necessários.

Termos em que, pede deferimento.
São Paulo, 09 de novembro de 2020.

LASPRO CONSULTORES LTDA.
Administradora Judicial
Oreste Nestor de Souza Laspro
OAB/SP nº 98.628

72-786.1.13 JV / MM / JP
Brasil
Rua Major Quedinho, 111 - 18º andar
01050-030 - São Paulo
www.lasproconsultores.com.br
Fone: +55-11-3211-3010
Fax: +55-11-3255-3727

Itália
Edoardo Ricci Avvocati
Via Visconti di Modrone nº 8/10
20122 - Milão
www.edoardoricci.it
Fone: + 39-02 79 47 65
Fax: + 39-02 78 44 97

Este documento é cópia do original, assinado digitalmente por ORESTE NESTOR DE SOUZA LASPRO e Tribunal de Justica do Estado de Sao Paulo, protocolado em 09/11/2020 às 19:41 , sob o número WJMJ20417670745
Para conferir o original, acesse o site https://esaj.tjsp.jus.br/pastadigital/pg/abrirConferenciaDocumento.do, informe o processo 1012521-92.2016.8.26.0100 e código A0616E9.