LASPRO
CONSULTORES

EXCELENTÍSSIMO SENHOR DOUTOR JUIZ DE DIREITO DA 07ª VARA CÍVEL DA COMARCA DE GUARULHOS DO ESTADO DE SÃO PAULO.

Recuperação Judicial
Autos n° 1018403.22.2014.8.26.0224

LASPRO CONSULTORES LTDA, neste ato representada pelo **DR. ORESTE NESTOR DE SOUZA LASPRO,** nomeada Administradora Judicial nos autos da Recuperação Judicial em epígrafe, requerida por **GTEX BRASIL INDÚSTRIA E COMÉRCIO S/A E OUTRAS,** vem respeitosamente, à presença de Vossa Excelência, com fulcro no artigo 22, II, "a" e "c" da Lei n° 11.101/2005 apresentar **Relatório das Atividades das Recuperandas**, referente ao período de **março a maio de 2019**, requerendo a juntada no incidente processual aberto para este fim.

Brasil
Rua Major Quedinho, 111 - 18º andar
01050-030 - São Paulo
www.lasproconsultores.com.br
Fone: +55-11-3211-3010
Fax: +55-11-3255-3727

Itália
Edoardo Ricci Avvocati
Via Visconti di Modrone nº 8/10
20122 - Milão
www.edoardoricci.it
Fone: + 39-02 79 47 65
Fax: + 39-02 78 44 97

Este documento é cópia do original, assinado digitalmente por ORESTE NESTOR DE SOUZA LASPRO e Tribunal de Justica do Estado de Sao Paulo, protocolado em 30/08/2019 às 15:51 , sob o número WGRU19704094698
Para conferir o original, acesse o site https://esaj.tjsp.jus.br/pastadigital/pg/abrirConferenciaDocumento.do, informe o processo 1018403-22.2014.8.26.0224 e código 50CB2CE.

LASPRO
CONSULTORES

Sumário

I. INTRODUÇÃO 3
II. DASITUAÇÃO ECONÔMICO-FINANCEIRA 4
A. Balanço Patrimonial 5
B. Demonstração do Resultado do Exercício 16
C. Funcionários 18
D. Impostos 19
E. Demais Relatórios 19
III. PENDENCIAS 19
IV. CONCLUSÃO 20
V. DILIGÊNCIA 20
VI. DO ENCERRAMENTO 29

Brasil
Rua Major Quedinho, 111 - 18º andar
01050-030 - São Paulo
www.lasproconsultores.com.br
Fone: +55-11-3211-3010
Fax: +55-11-3255-3727

Itália
Edoardo Ricci Avvocati
Via Visconti di Modrone nº 8/10
20122 - Milão
www.edoardoricci.it
Fone: + 39-02 79 47 65
Fax: + 39-02 78 44 97

Este documento é cópia do original, assinado digitalmente por ORESTE NESTOR DE SOUZA LASPRO e Tribunal de Justica do Estado de Sao Paulo, protocolado em 30/08/2019 às 15:51 , sob o número WGRU19704094698
Para conferir o original, acesse o site https://esaj.tjsp.jus.br/pastadigital/pg/abrirConferenciaDocumento.do, informe o processo 1018403-22.2014.8.26.0224 e código 50CB2CE.

LASPRO
CONSULTORES

I. INTRODUÇÃO

1. O Grupo Gtex oferece ampla gama de produtos de limpeza, estando representada pelas empresas:

- **GTEX BRASIL INDÚSTRIA E COMÉRCIO S.A.** tem por objeto:

  a) exploração dos ramos de indústria, comércio, importação e exportação de produtos de limpeza domissanitários, saneantes, de higiene animal, pessoal e afins, artigos de perfumaria e cosméticos em geral;
  b) participação em sociedades comerciais na qualidade de acionista ou quotista – holding não financeira e;
  c) prestação de serviços corporativos para sociedades das quais participe ou tenha vínculo.

- **NUTRIX.SP COMERCIAL DE PRODUTOS DE LIMPEZA LTDA** tem por objeto o comércio atacadista e distribuição de produtos de limpeza em geral.

- **PREMIER INDÚSTRIA DE PRODUTOS DE LIMPEZA LTDA** tem por objeto:

  a) exploração das atividades de industrialização de produtos de higiene e limpeza em geral;
  b) comércio importadora e exportadora de produtos químicos e;
  c) prestação de serviços de transportes rodoviários de cargas (intermunicipal e interestadual).

- **ROSATEX DO NORDESTE PRODUTOS SANEANTES LTDA** tem por objeto a indústria e o comércio, importação e exportação de produtos saneantes, produtos de limpeza em geral, sabão e sabonetes.

- **UNIÃO FABRIL EXPORTADORA S.A.** tem por objeto:

Brasil
Rua Major Quedinho, 111 - 18º andar
01050-030 - São Paulo
www.lasproconsultores.com.br
Fone: +55-11-3211-3010
Fax: +55-11-3255-3727

Itália
Edoardo Ricci Avvocati
Via Visconti di Modrone nº 8/10
20122 - Milão
www.edoardoricci.it
Fone: + 39-02 79 47 65
Fax: + 39-02 78 44 97

Este documento é cópia do original, assinado digitalmente por ORESTE NESTOR DE SOUZA LASPRO e Tribunal de Justica do Estado de Sao Paulo, protocolado em 30/08/2019 às 15:51 , sob o número WGRU19704094698
Para conferir o original, acesse o site https://esaj.tjsp.jus.br/pastadigital/pg/abrirConferenciaDocumento.do, informe o processo 1018403-22.2014.8.26.0224 e código 50CB2CE.

a) fabricação, industrialização, comercialização e distribuição de saneantes domissanitários, produtos de higiene, limpeza e cosméticos registrados/notificados em seu nome ou de terceiros e ainda produtos químicos e seus derivados, correlatos, matérias primas e insumos;
b) importação e exportação de sabões, sabonetes, outros produtos de higiene e limpeza, produtos de uso doméstico, outros produtos químicos e seus derivados, correlatos, matérias primas e insumos;
c) participação em outras sociedades, comerciais ou civis, nacionais ou estrangeiras, como sócia, acionista ou quotista.

- **OLEAGINOSAS MARANHENSES S.A. – OLEAMA** tem por objeto:

a) comércio atacadista de produtos de higiene, limpeza e conservação domiciliar;
b) comércio atacadista de cosméticos e produtos de perfumaria.

2. Aos 10 de junho de 2014 o grupo ingressou com o pedido de Recuperação Judicial devido à crise financeira que impactou diretamente seu fluxo de caixa, decorrente de altas dívidas conquistadas no decorrer dos anos de operação. Outro fator impactante foi a implantação da política de "compra de mercado", pois acreditava-se que o alto volume nas vendas compensaria a diminuição das margens, sem haver a preocupação sobre a rentabilidade das operações, dessa maneira, a capacidade de geração de caixa não cobria suas dívidas, gerando estrema dificuldade de manter seu fluxo.

II. DASITUAÇÃO ECONÔMICO-FINANCEIRA

3. Cabe observar que as Recuperandas são as responsáveis pelo fornecimento das informações acerca de suas atividades

Este documento é cópia do original, assinado digitalmente por ORESTE NESTOR DE SOUZA LASPRO e Tribunal de Justica do Estado de Sao Paulo, protocolado em 30/08/2019 às 15:51 , sob o número WGRU19704094698
Para conferir o original, acesse o site https://esaj.tjsp.jus.br/pastadigital/pg/abrirConferenciaDocumento.do, informe o processo 1018403-22.2014.8.26.0224 e código 50CB2CE.

contempladas neste Relatório inclusive sob as penas do artigo 171, da Lei 11.101/05.

4. A situação operacional é apresentada a partir dos documentos solicitados à Recuperanda conforme: **(A)** Situação Patrimonial; **(B)** Demonstração do Resultado do Exercício; **(C)** Funcionários; **(D)** Impostos e, **(E)** Demais Relatórios.

5. As informações que seguem foram compiladas dos balancetes consolidados mensais de fevereiro de 2019, já apresentado no relatório anterior, a maio de 2019, os quais foram disponibilizados pelo grupo de Recuperandas.

A. Balanço Patrimonial

6. A variação apresentada na rubrica **disponível** se dá a movimentação de caixa e bancária, onde ocorreram aumento representativo de R$ 9.012.239 (nove milhões, doze mil, duzentos e trinta e nove reais) entre os meses de fevereiro a maio de 2019, totalizando R$ 11.158.230 (onze milhões, cento e cinquenta e oito mil, duzentos e trinta reais) em maio de 2019, dos quais 99% estão classificados como “bancos”.

7. Nota-se aumento de 14% nas **aplicações financeiras**, no período de fevereiro a maio de 2019, encerrando om período com o saldo de R$ 13.868 (treze mil, oitocentos e sessenta e oito reais). Os extratos bancários não foram disponibilizados para a validação do saldo.

8. De fevereiro a abril de 2019 houve aumento de 7% na rubrica de **clientes**, indicando novas negociações de venda a prazo nesse período. No mês seguinte houve decréscimo de 5% totalizando R$ 59.645.657 (cinquenta e nove milhões, seiscentos e quarenta e cinco mil, seiscentos e cinquenta e sete reais). Foram disponibilizados relatórios de recebíveis, desconsiderando as

Brasil
Rua Major Quedinho, 111 - 18º andar
01050-030 - São Paulo
www.lasproconsultores.com.br
Fone: +55-11-3211-3010
Fax: +55-11-3255-3727

Itália
Edoardo Ricci Avvocati
Via Visconti di Modrone nº 8/10
20122 - Milão
www.edoardoricci.it
Fone: + 39-02 79 47 65
Fax: + 39-02 78 44 97

Este documento é cópia do original, assinado digitalmente por ORESTE NESTOR DE SOUZA LASPRO e Tribunal de Justica do Estado de Sao Paulo, protocolado em 30/08/2019 às 15:51 , sob o número WGRU19704094698
Para conferir o original, acesse o site https://esaj.tjsp.jus.br/pastadigital/pg/abrirConferenciaDocumento.do, informe o processo 1018403-22.2014.8.26.0224 e código 50CB2CE.

partes relacionadas e a provisão para devedores duvidoso, montando R$ 52.927.058 (cinquenta e dois milhões, novecentos e vinte e sete mil e cinquenta e oito reais), conforme apresentado abaixo.

- Na análise do relatório identificamos que o SENDAS DISTRIBUIDORA S/A é detentor da maior representatividade entre os clientes, correspondente a 12% e estando representado pelo saldo de R$ 6.489.885 (seis milhões, quatrocentos e oitenta e nove mil, oitocentos e oitenta e cinco mil reais) em maio de 2019.

Descrição	mar/19	abr/19	mai/19
Gtex Brasil	16.575.768	18.123.804	16.141.337
Nutrix	16.002.816	17.525.179	18.826.434
Oleama	30.000	-	-
Premier	2.230.006	1.811.995	830.851
Rosanor	12.267.365	12.255.589	10.892.274
União Fabril	8.708.194	8.005.440	6.236.163
Total	**55.814.149**	**57.722.006**	**52.927.058**

9. Os **estoques,** em maio de 2019, totalizaram R$ 21.447.725 (vinte e um milhão, quatrocentos e quarenta e sete mil, setecentos e vinte e cinco reais), sendo 23% maior que o saldo apresentado em fevereiro de 2019. Estão representados pelas alíneas “estoques”, “estoques em poder de terceiros” e “estoques de materiais diversos”. Foram disponibilizados relatórios por produto e filial, que condiz com a alínea “estoques” que é a mais representativa, perfazendo 76% do total da rubrica. Abaixo transcrevemos os montantes demonstrados nos controles apresentados, totalizando R$ 16.223.431 (dezesseis milhões, duzentos e vinte e três mil, quatrocentos e trinta e um reais) em maio de 2019.

Brasil
Rua Major Quedinho, 111 - 18º andar
01050-030 - São Paulo
www.lasproconsultores.com.br
Fone: +55-11-3211-3010
Fax: +55-11-3255-3727

Itália
Edoardo Ricci Avvocati
Via Visconti di Modrone nº 8/10
20122 - Milão
www.edoardoricci.it
Fone: + 39-02 79 47 65
Fax: + 39-02 78 44 97

Este documento é cópia do original, assinado digitalmente por ORESTE NESTOR DE SOUZA LASPRO e Tribunal de Justica do Estado de Sao Paulo, protocolado em 30/08/2019 às 15:51 , sob o número WGRU19704094698
Para conferir o original, acesse o site https://esaj.tjsp.jus.br/pastadigital/pg/abrirConferenciaDocumento.do, informe o processo 1018403-22.2014.8.26.0224 e código 50CB2CE.

LASPRO CONSULTORES

Descrição	mar/19	abr/19	mai/19
Gtex Brasil	8.318.715	9.001.677	9.828.895
Nutrix	327.870	1.034.483	383.533
Premier	602.658	646.191	1.092.131
Rosanor	2.666.887	3.692.956	4.526.984
União Fabril	262.464	393.144	391.888
Total	**12.178.594**	**14.768.450**	**16.223.431**

10. A rubrica mais representativa do ativo circulante, perfazendo 54% em maio de 2019, refere-se aos **outros créditos**, totalizando o montante de R$ 109.869.733 (cento e nove milhões, oitocentos e sessenta e nove mil, setecentos e trinta e três reais), relativo a principalmente: créditos com coligadas e antecipações a fornecedores.

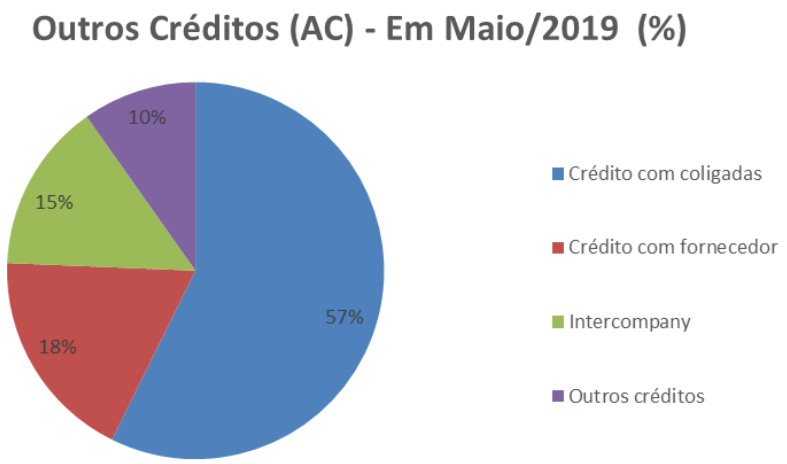

- **Crédito com coligadas** é a conta contábil mais representativa dos outros créditos. De fevereiro a maio houve decréscimo de 14%, findando com o saldo de R$ 62.972.427 (sessenta e dois milhões, novecentos e setenta e dois mil, quatrocentos e vinte e sete reais). Cabe mencionar que ao compararmos os saldos do ativo e do passivo identificamos um saldo a pagar de R$ 28 (vinte e oito reais) no último bimestre.

Descrição	fev/19	mar/19	abr/19	mai/19
Crédito com coligadas	73.291.143	50.887.645	62.732.379	62.972.427
Adiantamento com coligadas	73.290.728	50.887.230	62.732.407	62.972.455
	414	415	- 28	- 28

Brasil
Rua Major Quedinho, 111 - 18º andar
01050-030 - São Paulo
www.lasproconsultores.com.br
Fone: +55-11-3211-3010
Fax: +55-11-3255-3727

Itália
Edoardo Ricci Avvocati
Via Visconti di Modrone nº 8/10
20122 - Milão
www.edoardoricci.it
Fone: + 39-02 79 47 65
Fax: + 39-02 78 44 97

Este documento é cópia do original, assinado digitalmente por ORESTE NESTOR DE SOUZA LASPRO e Tribunal de Justica do Estado de Sao Paulo, protocolado em 30/08/2019 às 15:51 , sob o número WGRU19704094698
Para conferir o original, acesse o site https://esaj.tjsp.jus.br/pastadigital/pg/abrirConferenciaDocumento.do, informe o processo 1018403-22.2014.8.26.0224 e código 50CB2CE.

LASPRO CONSULTORES

- **Crédito com fornecedor** aumentou em R$ 1.443.897 (um milhão, quatrocentos e quarenta e três mil, oitocentos e noventa e sete reais) no período em análise, totalizando o montante de R$ 20.137.260 (vinte milhões, cento e trinta e sete mil, duzentos e sessenta reais) em maio de 2019.

Descrição	fev/19	mar/19	abr/19	mai/19
Crédito com fornecedor	18.693.363	19.256.557	18.109.067	20.137.260

- **Intercompany** são valores a receber de outras empresas do Grupo que não fazem parte da recuperação judicial, apresentou reduziu de 48% entre fevereiro a maio de 2019, totalizando R$ 16.000.713 (dezesseis milhões, setecentos e treze reais). Ao compararmos os saldos entre o ativo e o passivo identificamos saldo a receber de R$ 5.860.364 (cinco milhões, oitocentos e sessenta mil, trezentos e sessenta e quatro reais).

Descrição	fev/19	mar/19	abr/19	mai/19
Intercompany - no ativo	30.532.057	6.336.768	20.900.389	16.000.713
Intercompany - no passivo	27.799.486	4.112.290	17.406.280	10.140.348
	2.732.570	2.224.478	3.494.109	5.860.364

- **Outros créditos** reduziram 39% no período abrangido por esta análise, sendo composto por "impostos a recuperar", "créditos de funcionários" e "cauções e depósitos judiciais". Encerrou o mês de maio de 2019 no montante de R$ 10.759.334 (dez milhões, setecentos e cinquenta e nove mil, trezentos e trinta e quatro reais).

Descrição	fev/19	mar/19	abr/19	mai/19
Outros créditos	17.613.472	9.603.021	10.696.831	10.759.334

11. Enquanto na mesma rubrica do Ativo Não Circulante, houve aumento de R$ 13.425.189 (treze milhões, quatrocentos e vinte e cinco mil, cento e oitenta e nove reais) na rubrica **outros créditos**, representada

Brasil
Rua Major Quedinho, 111 - 18º andar
01050-030 - São Paulo
www.lasproconsultores.com.br
Fone: +55-11-3211-3010
Fax: +55-11-3255-3727

Itália
Edoardo Ricci Avvocati
Via Visconti di Modrone nº 8/10
20122 - Milão
www.edoardoricci.it
Fone: + 39-02 79 47 65
Fax: + 39-02 78 44 97

Este documento é cópia do original, assinado digitalmente por ORESTE NESTOR DE SOUZA LASPRO e Tribunal de Justica do Estado de Sao Paulo, protocolado em 30/08/2019 às 15:51 , sob o número WGRU19704094698
Para conferir o original, acesse o site https://esaj.tjsp.jus.br/pastadigital/pg/abrirConferenciaDocumento.do, informe o processo 1018403-22.2014.8.26.0224 e código 50CB2CE.

pelo saldo de R$ 14.912.159 (quatorze milhões, novecentos e doze mil, cento e cinquenta e nove reais) em maio de 2019.

- Em resposta a questionamento, a Recuperanda informou que estão realizando trabalho de realocação de algumas contas contábeis sob orientações dos seus advogados e com o intuito de melhorar sua liquidez, devendo estar tal trabalho concretizado no mês de junho/2019, qual esta Administradora Judicial se compromete a próximo relatório.

12. Houve diminuição de R$ 18.717.569 (dezoito milhões, setecentos e dezessete mil, quinhentos e sessenta e nove reais) nos **investimentos,** de fevereiro a maio de 2019, apresentando saldo de R$ 45.740.425 (quarenta e cinco milhões, setecentos e quarenta reais, quatrocentos e vinte e cinco reais) em maio de 2019. Através dos balancetes analíticos, elaboramos um quadro para melhor visualização das movimentações ocorridas em alíneas especificas:

Empresa	Tipo do Investimento	fev/19	mar/19	abr/19	mai/19	%
Gtex Brasil	AFAC - Adto Futuro Aumento Capital	27.573.064	27.573.064	27.573.064	27.573.064	60%
Gtex Brasil	Oleama	5.558.012	5.558.012	5.558.012	5.558.012	12%
Gtex Brasil	Investimento Goodwill	5.239.706	5.239.706	5.239.706	5.239.706	11%
Gtex Brasil	***Cotas Bco Paulista (Multiplik)***	***10.646.736***	***8.854.219***	***8.854.219***	***4.671.680***	10%
Gtex Brasil	Agio - Premier	4.541.907	4.541.907	4.541.907	4.541.907	10%
União Fabril	***Investimento Sococo***	***8.939.113***	***7.434.097***	***7.434.097***	***3.922.392***	9%
Rosanor	***Cotas Bco Paulista (Multiplik)***	***7.568.124***	***6.293.932***	***6.293.932***	***3.320.817***	7%
Nutrix	***Cotas Bco Paulista (Multiplik)***	***6.503.208***	***5.408.308***	***5.408.308***	***2.853.542***	6%
Gtex Brasil	Rosanor	2.243.399	2.243.399	2.243.399	2.243.399	5%
Gtex Brasil	***Investimento CP Participações***	***-***	***-***	***-***	***1.248.000***	3%
Premier	***Cotas Bco Paulista (Multiplik)***	***1.918.747***	***1.595.701***	***1.595.701***	***841.927***	2%
Gtex Brasil	Investimento Gtex Minas	99.000	99.000	99.000	99.000	0%
Gtex Brasil	Investimento Gtex Nordeste	99.000	99.000	99.000	99.000	0%
União Fabril	Cotas Bco Paulista (Multiplik)	25.038	25.038	25.038	25.038	0%
Oleama	FINAM- Fundo de Investimento da Amazônia	12.407	12.407	12.407	12.407	0%
Premier	Sicredi Invest - Premier	101	101	101	101	0%
Gtex Brasil	Premier	- 6.134.288	- 6.134.288	- 6.134.288	- 6.134.288	-13%
Gtex Brasil	União Fabril	- 10.375.277	- 10.375.277	- 10.375.277	- 10.375.277	-23%
		64.457.995	**58.468.324**	**58.468.324**	**45.740.425**	**100%**

(*) Apresentado pela representatividade. Dados extraídos dos balancetes mensais, por filiais.

- Em resposta, a Recuperanda informou que estão realizando um trabalho de realocação sob orientações de seus advogados e tem o intuito de melhorar a

Este documento é cópia do original, assinado digitalmente por ORESTE NESTOR DE SOUZA LASPRO e Tribunal de Justica do Estado de Sao Paulo, protocolado em 30/08/2019 às 15:51 , sob o número WGRU19704094698
Para conferir o original, acesse o site https://esaj.tjsp.jus.br/pastadigital/pg/abrirConferenciaDocumento.do, informe o processo 1018403-22.2014.8.26.0224 e código 50CB2CE.

liquidez, com expectativa de concretização no mês de junho de 2019, qual esta Administradora Judicial irá acompanhar e reportar no próximo relatório.

13. Nota-se que de fevereiro a maio de 2019 houve aumento de R$ 549.529 (quinhentos e quarenta e nove mil, quinhentos e vinte e nove reais) no **imobilizado** bruto, atingindo o saldo de R$ 108.962.660 (cento e oito milhões, novecentos e sessenta e dois mil, seiscentos e sessenta reais) em maio de 2019. Nos balancetes mensais identificamos as seguintes movimentações:

Empresa	Mês	Descrição	Débito (+)	Crédito (-)
Gtex Brasil	mar-19	Móveis e Utensílios	5.198	-
Gtex Brasil	mar-19	Máquinas e Equipamentos	292.854	-
Gtex Brasil	mar-19	Máquinas Fabricas	-	35.950
Gtex Brasil	mar-19	Equipamentos de Informática	52.206	859
Gtex Brasil	mar-19	Direito de Uso de Software	9.248	-
Rosanor	abr-19	Máquinas e Equipamentos	6.299	-
Rosanor	abr-19	Equipamentos de Informática	14.603	-
Gtex Brasil	abr-19	Móveis e Utensílios	9.837	9.082
Gtex Brasil	abr-19	Máquinas e Equipamentos	37.317	-
Gtex Brasil	abr-19	Máquinas Fabrica	-	120.000
Gtex Brasil	abr-19	Equipamentos de Informática	109.761	28.204
Gtex Brasil	abr-19	Marcas e Patentes	1.960	-
Gtex Brasil	abr-19	Direito de Uso de Software	3.999	-
Rosanor	mai-19	Equipamentos de Informática	3.390	-
Premier	mai-19	Equipamentos de Informática	10.568	-
Gtex Brasil	mai-19	Móveis e Utensílios	210.474	106.220
Gtex Brasil	mai-19	Máquinas e Equipamentos	108.949	16.483
Gtex Brasil	mai-19	Máquinas Fabrica	-	24.138
Gtex Brasil	mai-19	Equipamentos de Informática	32.305	22.799
Gtex Brasil	mai-19	Marcas e Patentes	355	-
Gtex Brasil	mai-19	Direito de Uso de Software	3.944	-
			913.265	363.735

(*) Dados extraídos dos balancetes mensais por filiais.

- As movimentações "créditos" referem-se transferência entre filiais e/ou empresas do mesmo grupo.
- Mensalmente estão sendo registradas as depreciações/amortizações. Não tivemos acesso ao controle dos bens patrimoniais.

Brasil
Rua Major Quedinho, 111 - 18º andar
01050-030 - São Paulo
www.lasproconsultores.com.br
Fone: +55-11-3211-3010
Fax: +55-11-3255-3727

Itália
Edoardo Ricci Avvocati
Via Visconti di Modrone nº 8/10
20122 - Milão
www.edoardoricci.it
Fone: + 39-02 79 47 65
Fax: + 39-02 78 44 97

Este documento é cópia do original, assinado digitalmente por ORESTE NESTOR DE SOUZA LASPRO e Tribunal de Justica do Estado de Sao Paulo, protocolado em 30/08/2019 às 15:51 , sob o número WGRU19704094698
Para conferir o original, acesse o site https://esaj.tjsp.jus.br/pastadigital/pg/abrirConferenciaDocumento.do, informe o processo 1018403-22.2014.8.26.0224 e código 50CB2CE.

LASPRO CONSULTORES

Em R$

Balanço Patrimonial	fev/19	mar/19	abr/19	mai/19
Ativo	**367.328.891**	**316.712.027**	**355.489.941**	**345.740.324**
Circulante	**219.149.076**	**174.384.824**	**207.312.346**	**202.839.147**
Disponivel	2.145.991	8.701.040	11.419.837	11.158.230
Aplicações Financeiras	12.183	12.533	12.141	13.868
Clientes	58.496.682	61.695.821	62.719.851	59.645.657
Estoques	17.480.930	17.139.537	19.882.038	21.447.725
Despesas Antecipadas	883.256	751.902	839.813	703.933
Outros Créditos	140.130.035	86.083.991	112.438.666	109.869.733
Não Circulante	**148.179.814**	**142.327.204**	**148.177.595**	**142.901.177**
Investimentos	64.457.995	58.468.324	58.468.324	45.740.425
Outros Créditos	1.486.969	1.486.969	7.486.969	14.912.159
Impostos Diferidos	38.906.389	38.906.389	38.906.389	38.906.389
Imobilizado/Intangivel	**43.328.461**	**43.465.521**	**43.315.913**	**43.342.204**
Bens em uso	*108.413.130*	*108.735.827*	*108.762.316*	*108.962.660*
(-) Depr/Amort. Acumulada	*(65.084.670)*	*(65.270.306)*	*(65.446.403)*	*(65.620.456)*

14. A rubrica de **Fornecedores** obteve constante variação no período analisado, totalizando o saldo de R$ 32.044.295 (trinta e dois milhões, quarenta e quatro mil, duzentos e noventa e cinco reais) em maio de 2019, composta pelas rubricas de "fornecedores" no montante de R$ 21.903.947 (vinte e um milhões, novecentos e três mil, novecentos e quarenta e sete reais) e "intercompany" na importância de R$ 10.140.348 (dez milhões, cento e quarenta mil, trezentos e quarenta e oito reais), temos a comentar:

- Foram disponibilizados relatórios que contemplam somente a rubrica "fornecedores" dos quais não estão conciliados com as demonstrações contábeis, existindo diferença de R$ 225.578 (duzentos e vinte e cinco mil, quinhentos e setenta e oito reais) a maior que o saldo contábil, totalizando R$ 22.129.525 (vinte e dois milhões, cento e vinte e nove mil, quinhentos e vinte e cinco reais). A Recuperanda vem realizando trabalho de conciliação, com o intuito de sanar as diferenças.
- Cabe mencionar que 51% da alínea "fornecedores" refere-se a compra de matéria prima, 29% a compra de embalagem e 20% demais fornecedores, tais como imobilizado, água, energia elétrica, gás, acordos comerciais, fretes, etc.

Brasil
Rua Major Quedinho, 111 - 18º andar
01050-030 - São Paulo
www.lasproconsultores.com.br
Fone: +55-11-3211-3010
Fax: +55-11-3255-3727

Itália
Edoardo Ricci Avvocati
Via Visconti di Modrone nº 8/10
20122 - Milão
www.edoardoricci.it
Fone: + 39-02 79 47 65
Fax: + 39-02 78 44 97

Este documento é cópia do original, assinado digitalmente por ORESTE NESTOR DE SOUZA LASPRO e Tribunal de Justica do Estado de Sao Paulo, protocolado em 30/08/2019 às 15:51 , sob o número WGRU19704094698
Para conferir o original, acesse o site https://esaj.tjsp.jus.br/pastadigital/pg/abrirConferenciaDocumento.do, informe o processo 1018403-22.2014.8.26.0224 e código 50CB2CE.

- Na análise sobre a rubrica "outros créditos" foi mencionado sobre a movimentação "intercompany".

15. No período em análise houve pequeno aumento nos **impostos a recolher,** totalizando, em maio de 2019, R$ 25.266.866 (vinte e cinco milhões, duzentos e sessenta e seis mil, oitocentos e sessenta e seis reais), dos quais, 66% refere-se a "impostos parcelados a pagar" e outros 34% a "impostos e contribuições a pagar". Não há evidência de atualização de juros.

16. **Obrigações trabalhistas** está representada por "salários a pagar", "encargos a recolher" e "provisão de férias e de 13° salário". De fevereiro a maio de 2019 esta rubrica obteve aumento de 23%, montando R$ 3.903.136 (três milhões, novecentos e três mil, cento e trinta e seis reais) em maio de 2019.

17. Sobre os **empréstimos bancários e financiamentos**, nas contas de curto e longo prazo, temos os seguintes comentários:

- **Passivo Circulante – contas de curto prazo**, composto por "capital de giro", "finame" e "duplicatas descontadas", onde:
    - Em março houve redução de 23% decorrente da diminuição em R$ 2.331.987 (dois milhões, trezentos e trinta e um mil, novecentos e oitenta e sete reais) do saldo das "duplicatas descontadas" e diminuição de R$ 8.256.235 (oito milhões, duzentos e cinquenta e seis mil, duzentos e trinta e cinco reais) do saldo do "capital de giro", apresentando o saldo de R$ 36.196.195 (trinta e seis milhões, cento e noventa e seis mil, cento e noventa e cinco reais).

Este documento é cópia do original, assinado digitalmente por ORESTE NESTOR DE SOUZA LASPRO e Tribunal de Justica do Estado de Sao Paulo, protocolado em 30/08/2019 às 15:51 , sob o número WGRU19704094698
Para conferir o original, acesse o site https://esaj.tjsp.jus.br/pastadigital/pg/abrirConferenciaDocumento.do, informe o processo 1018403-22.2014.8.26.0224 e código 50CB2CE.

- Em abril houve aumento de R$ 11.724.663 (onze milhões, setecentos e vinte e quatro mil, seiscentos e sessenta e três reais) no saldo das duplicatas descontadas, totalizando o montante de R$ 47.921.394 (quarenta e sete milhões, novecentos e vinte um mil, trezentos e noventa e quatro reais).

- Em maio ocorreu aumento de R$ 5.837.966 (cinco milhões, oitocentos e trinta e sete mil, novecentos e sessenta e seis reais) na alínea de capital de giro e diminuição de R$ 9.396.422 (nove milhões, trezentos e noventa e seis mil, quatrocentos e vinte e dois reais) no saldo da alínea de duplicatas descontadas, tendo o saldo final de R$ 44.363.117 (quarenta e quatro milhões, trezentos e sessenta e três mil, cento e dezessete reais).

- **Passivo Não Circulante – contas de longo prazo**, refere-se a "empréstimos e financiamentos", sem variações significativas no transcorrer do período em análise, atingindo o saldo de R$ 14.905.640 (quatorze milhões, novecentos e cinco mil, seiscentos e quarenta reais) em maio de 2019. Não há evidencia de atualização de juros.

18. Nota-se decréscimo de 10% na rubrica **outras obrigações**, rubrica mais representativa do passivo circulante, equivalente a 43% deste, totalizando em maio de 2019 o saldo de R$ 78.290.755 (setenta e oito milhões, duzentos e noventa mil, setecentos e cinquenta e cinco reais), doa quais, 81% refere-se a adiantamentos com coligadas. Nas demonstrações contábeis disponibilizadas foram identificadas movimentações significativas na alínea "adiantamento com coligadas", já comentado nesse relatório.

Brasil
Rua Major Quedinho, 111 - 18º andar
01050-030 - São Paulo
www.lasproconsultores.com.br
Fone: +55-11-3211-3010
Fax: +55-11-3255-3727

Itália
Edoardo Ricci Avvocati
Via Visconti di Modrone nº 8/10
20122 - Milão
www.edoardoricci.it
Fone: + 39-02 79 47 65
Fax: + 39-02 78 44 97

Este documento é cópia do original, assinado digitalmente por ORESTE NESTOR DE SOUZA LASPRO e Tribunal de Justica do Estado de Sao Paulo, protocolado em 30/08/2019 às 15:51 , sob o número WGRU19704094698
Para conferir o original, acesse o site https://esaj.tjsp.jus.br/pastadigital/pg/abrirConferenciaDocumento.do, informe o processo 1018403-22.2014.8.26.0224 e código 50CB2CE.

LASPRO CONSULTORES

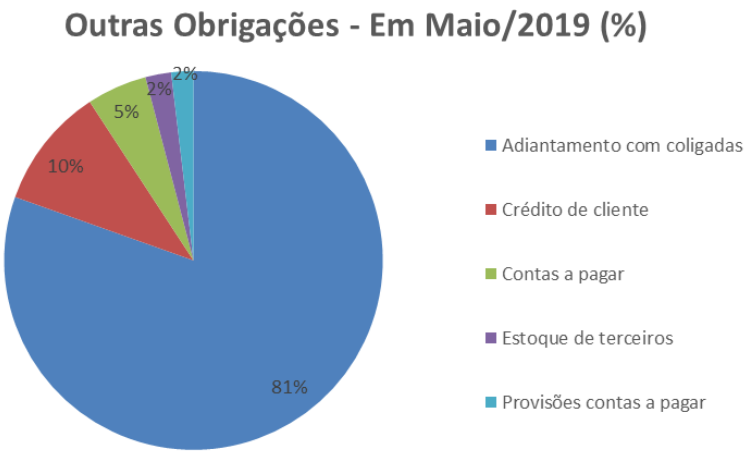

19. A rubrica mais representativa do passivo não circulante refere-se aos **créditos quirografários RJ**, sem variações significativas no período em análise, apresentando em maio de 2019 o saldo de R$ 66.431.717 (sessenta e seis milhões, quatrocentos e trinta e um mil, setecentos e dezessete reais), equivalente a 49% do passivo não circulante.

20. Os impostos parcelados, segregados em conta de longo prazo, representam 98% do saldo da rubrica **outros**. Sem movimentações significativas e sem evidência de atualização de juros, totalizou, em maio de 2019, o saldo de R$ 55.337.722 (cinquenta e cinco milhões, trezentos e trinta e sete mil, setecentos e vinte e dois reais).

21. No exercício de 2019 o grupo de Recuperandas vem apresentando lucro mensal, auxiliando no aumento do **patrimônio líquido**, realizando aumento de 11% no período em análise, atingindo o montante de R$ 25.197.076 (vinte e cinco milhões, cento e noventa e sete mil, setenta e seis reais) em maio de 2019.

Brasil
Rua Major Quedinho, 111 - 18º andar
01050-030 - São Paulo
www.lasproconsultores.com.br
Fone: +55-11-3211-3010
Fax: +55-11-3255-3727

Itália
Edoardo Ricci Avvocati
Via Visconti di Modrone nº 8/10
20122 - Milão
www.edoardoricci.it
Fone: + 39-02 79 47 65
Fax: + 39-02 78 44 97

Este documento é cópia do original, assinado digitalmente por ORESTE NESTOR DE SOUZA LASPRO e Tribunal de Justica do Estado de Sao Paulo, protocolado em 30/08/2019 às 15:51 , sob o número WGRU19704094698
Para conferir o original, acesse o site https://esaj.tjsp.jus.br/pastadigital/pg/abrirConferenciaDocumento.do, informe o processo 1018403-22.2014.8.26.0224 e código 50CB2CE.

LASPRO CONSULTORES

Em R$

Balanço Patrimonial	fev/19	mar/19	abr/19	mai/19
Passivo	**367.328.891**	**316.712.027**	**355.489.941**	**345.740.324**
Circulante	**207.791.696**	**156.871.606**	**195.064.147**	**183.868.169**
Fornecedores	45.897.587	24.139.517	39.525.298	32.044.295
Impostos a Recolher	24.721.074	25.587.890	25.154.906	25.266.866
Obrigações Trabalhistas	3.171.006	3.408.487	3.661.482	3.903.136
Emprestimos Bancários	46.784.418	36.196.692	47.921.394	44.363.117
Outras Obrigações	87.217.612	67.539.021	78.801.067	78.290.755
Não Circulante	**138.024.031**	**137.806.149**	**137.277.749**	**136.675.079**
Empréstimos e Financ.	14.980.640	14.955.640	14.930.640	14.905.640
Quirografários RJ	66.508.104	66.499.052	66.504.499	66.431.717
Outros	56.535.287	56.351.457	55.842.610	55.337.722
Patrimônio Líquido	**21.513.163**	**22.034.272**	**23.148.045**	**25.197.076**
Capital Integralizado	135.885.076	135.885.076	135.885.076	135.885.076
Prejuizos Acumulados	- 158.594.588	- 159.035.516	- 159.031.394	- 159.030.301
Reservas	14.156.390	14.156.390	14.156.390	14.156.390
AFAC	27.573.064	27.573.064	27.573.064	27.573.064
Resultado do Exercício	**2.493.221**	**3.455.259**	**4.564.909**	**6.612.847**

22. Com base nas informações patrimoniais apresentadas acima, pôde-se proceder a análise dos índices de liquidez.

- **Liquidez Corrente:** Apresentou variações entre os meses de fevereiro a maio de 2019, tendo este último, capacidade de quitação de R$ 1,10 (um real e dez centavos) para cada real devido em obrigação a curto prazo ao utilizar todos os seus direitos também em curto prazo, apontando situação satisfatória, vez que há capacidade de liquidação das obrigações abrangidas nesta análise.
- **Liquidez Seca:** Ao excluir os saldos de estoques dos seus recursos realizáveis a curto prazo sua capacidade de quitação cai para R$ 0,98 (noventa e oito centavos de real) em maio 2019, para cada real devido em obrigação a curto prazo, apontando uma insolvência financeira.
- **Liquidez Geral:** Para cada real de dívida constituída pela Recuperanda, ao utilizar seus direitos de curto e longo prazo, há a capacidade de quitação de R$ 1,08 (um real e oito centavos) em maio passado, apontando situação satisfatória, mantendo média nos últimos meses.

Brasil
Rua Major Quedinho, 111 - 18º andar
01050-030 - São Paulo
www.lasproconsultores.com.br
Fone: +55-11-3211-3010
Fax: +55-11-3255-3727

Itália
Edoardo Ricci Avvocati
Via Visconti di Modrone nº 8/10
20122 - Milão
www.edoardoricci.it
Fone: + 39-02 79 47 65
Fax: + 39-02 78 44 97

Este documento é cópia do original, assinado digitalmente por ORESTE NESTOR DE SOUZA LASPRO e Tribunal de Justica do Estado de Sao Paulo, protocolado em 30/08/2019 às 15:51 , sob o número WGRU19704094698
Para conferir o original, acesse o site https://esaj.tjsp.jus.br/pastadigital/pg/abrirConferenciaDocumento.do, informe o processo 1018403-22.2014.8.26.0224 e código 50CB2CE.

LASPRO CONSULTORES

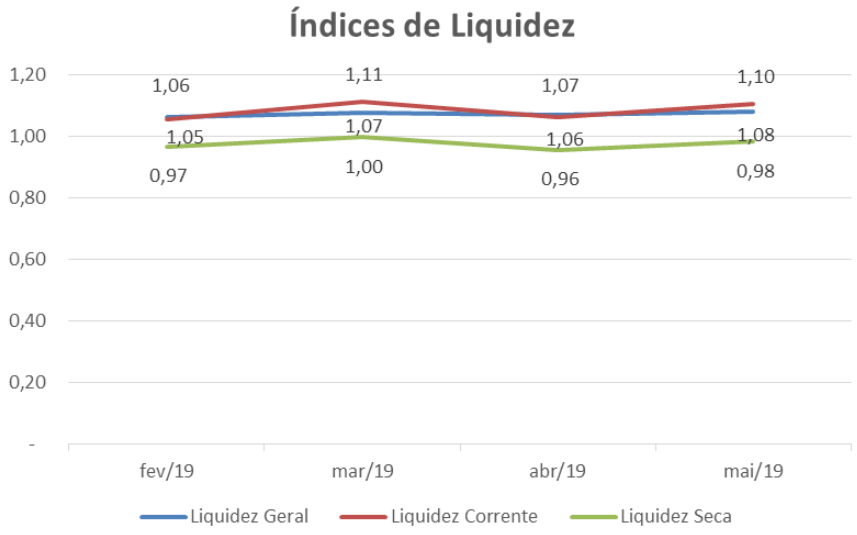

23. O **Endividamento** do Grupo de Recuperandas oscilou durante o período abrangido por esta análise, porém, sempre demonstrando ter ativo maior que o volume de dívidas, ou seja, seus bens e direitos cobrem a suas obrigações de curto e longo prazo.

Índices de Liquidez	fev/19	mar/19	abr/19	mai/19
Endividamento	158%	169%	160%	158%

B. Demonstração do Resultado do Exercício

24. Sem oscilações significativas, o **faturamento** montou R$ 277.697.458 (duzentos e setenta e sete milhões, seiscentos e noventa sete mil, quatrocentos e cinquenta e oito reais) no período de janeiro a maio de 2019, estando dividida entre “vendas gerais” e “receitas de vendas intercompany”, conforme apresentado no gráfico abaixo.

Brasil
Rua Major Quedinho, 111 - 18º andar
01050-030 - São Paulo
www.lasproconsultores.com.br
Fone: +55-11-3211-3010
Fax: +55-11-3255-3727

Itália
Edoardo Ricci Avvocati
Via Visconti di Modrone nº 8/10
20122 - Milão
www.edoardoricci.it
Fone: + 39-02 79 47 65
Fax: + 39-02 78 44 97

Este documento é cópia do original, assinado digitalmente por ORESTE NESTOR DE SOUZA LASPRO e Tribunal de Justica do Estado de Sao Paulo, protocolado em 30/08/2019 às 15:51 , sob o número WGRU19704094698
Para conferir o original, acesse o site https://esaj.tjsp.jus.br/pastadigital/pg/abrirConferenciaDocumento.do, informe o processo 1018403-22.2014.8.26.0224 e código 50CB2CE.

LASPRO CONSULTORES

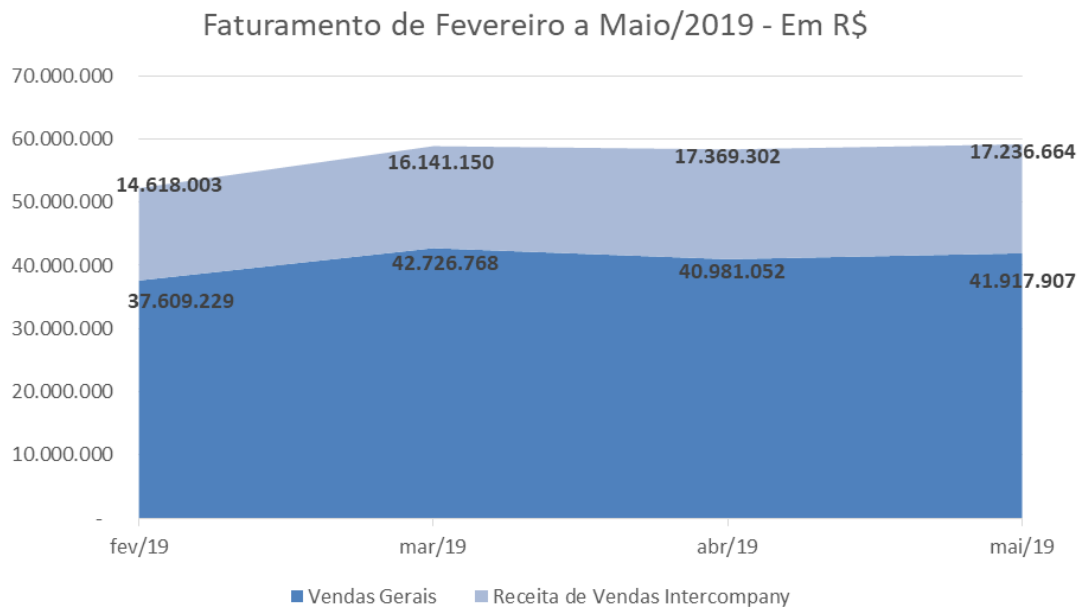

25. Após a deduções das "devoluções de venda" e "impostos s/vendas", a receita líquida obtida foi de R$ 235.193.880 (duzentos e trinta e cinco milhões, cento e noventa e três mil, oitocentos e oitenta reais).

26. O maior gasto incorridos deu-se ao **custo**, que absorveu 71% da Receita Líquida auferida no exercício 2019, até maio, representado pelo montante de R$ 165.994.632 (cento e sessenta e cinco milhões, novecentos e noventa e quatro mil, seiscentos e trinta e dois reais), seguido pelas **despesas com vendas** que no mesmo período montou R$ 24.770.229 (vinte e quatro milhões, setecentos e setenta mil, duzentos e vinte e nove reais) e pelas **despesas gerais e administrativas** perfazendo o montante de R$ 17.974.006 (dezessete milhões, novecentos e setenta e quatro mil e seis reais).

27. Após a contabilização dos custos, despesas/receitas operacionais, despesas/receitas financeiras e IR/CSLL a Recuperanda obteve um resultado líquido positivo em R$ 6.612.847 (seis milhões, seiscentos e doze mil, oitocentos e quarenta e sete reais), acumulado de janeiro a maio de 2019.

Brasil
Rua Major Quedinho, 111 - 18º andar
01050-030 - São Paulo
www.lasproconsultores.com.br
Fone: +55-11-3211-3010
Fax: +55-11-3255-3727

Itália
Edoardo Ricci Avvocati
Via Visconti di Modrone nº 8/10
20122 - Milão
www.edoardoricci.it
Fone: + 39-02 79 47 65
Fax: + 39-02 78 44 97

Este documento é cópia do original, assinado digitalmente por ORESTE NESTOR DE SOUZA LASPRO e Tribunal de Justica do Estado de Sao Paulo, protocolado em 30/08/2019 às 15:51 , sob o número WGRU19704094698
Para conferir o original, acesse o site https://esaj.tjsp.jus.br/pastadigital/pg/abrirConferenciaDocumento.do, informe o processo 1018403-22.2014.8.26.0224 e código 50CB2CE.

LASPRO CONSULTORES

Demonstração do Resultado	fev/19	mar/19	abr/19	mai/19	2019
Receita Bruta	**52.227.231**	**58.867.917**	**58.350.354**	**59.154.570**	**277.697.458**
Vendas Gerais	37.609.229	42.726.768	40.981.052	41.917.907	198.608.976
Receita de Vendas Intercompany	14.618.003	16.141.150	17.369.302	17.236.664	79.088.482
Receita Líquida	**44.163.461**	**49.945.252**	**49.481.745**	**50.147.887**	**235.193.880**
(-) Devoluções de Vendas	- 355.257	- 494.921	- 448.852	- 394.363	- 2.242.193
(-) Impostos s/ Vendas	- 7.708.513	- 8.427.745	- 8.419.757	- 8.612.320	- 40.261.385
Resultado Operacional Bruto	**13.598.982**	**14.045.874**	**14.969.408**	**14.146.959**	**69.199.248**
(-) CPV - Insumos	- 27.164.382	- 31.626.428	- 31.042.138	- 32.367.231	- 148.020.626
(-) Demais Custos e Desp. de Fab.	- 3.400.097	- 4.272.950	- 3.470.199	- 3.633.698	- 17.974.006
Resultado Operacional Líquido	**3.891.894**	**2.866.584**	**2.958.176**	**3.827.131**	**15.954.692**
Despesas com Distribuição	- 1.648.693	- 1.735.056	- 2.039.280	- 1.748.390	- 8.891.464
Despesas com Vendas	- 4.364.958	- 5.356.605	- 5.462.716	- 5.265.735	- 24.770.229
Despesas com Marketing	- 174.477	- 277.770	- 262.539	- 361.751	- 1.170.618
Despesas Gerais e Administrativas	- 3.297.226	- 3.620.093	- 4.058.178	- 2.717.218	- 17.446.336
Outras (despesas) receitas operacionais	- 221.735	- 189.766	- 188.520	- 226.734	- 965.909
Resultado Não Operacional	**2.762.184**	**1.759.656**	**1.725.811**	**3.074.608**	**10.510.492**
Resultado Financeiro	- 1.125.697	- 1.251.802	- 1.284.562	- 880.726	- 5.808.124
Outras (despesas) receitas operacionais	- 4.013	144.874	52.197	128.204	363.924
Resultado Antes do IR/CSLL	**2.762.184**	**1.759.656**	**1.725.811**	**3.074.608**	**10.510.492**
IR/CSLL	- 731.277	- 797.619	- 616.160	- 1.026.670	- 3.897.645
Resultado Líquido	**2.030.907**	**962.037**	**1.109.651**	**2.047.938**	**6.612.847**

C. Funcionários

28. Foram disponibilizados, de março a maio de 2019, guias das contribuições sociais, comprovantes de recolhimento das contribuições sociais, relação de líquido dos funcionários, relação de líquidos pró-labore e Caged.

29. O quadro de funcionários manteve-se estável nos meses de fevereiro a março, tendo acrescido nos meses subsequentes, tendo aumento de 29 colaboradores em abril e de 46 colaboradores em maio, encerrando o quadro com 557 colaboradores em 31 de maio de 2019. Segue tabela evolutiva elaborada através das movimentações informadas no Caged.

Funcionários em:	fev/19	mar/19	abr/19	mai/19
Gtex	284	282	302	317
Nutrix	13	14	14	13
Oleama	1	1	1	1
Premier	48	48	51	55
Rosanor	125	126	129	139
União Fabril	10	11	14	32
Total	**481**	**482**	**511**	**557**

Brasil
Rua Major Quedinho, 111 - 18º andar
01050-030 - São Paulo
www.lasproconsultores.com.br
Fone: +55-11-3211-3010
Fax: +55-11-3255-3727

Itália
Edoardo Ricci Avvocati
Via Visconti di Modrone nº 8/10
20122 - Milão
www.edoardoricci.it
Fone: + 39-02 79 47 65
Fax: + 39-02 78 44 97

Este documento é cópia do original, assinado digitalmente por ORESTE NESTOR DE SOUZA LASPRO e Tribunal de Justica do Estado de Sao Paulo, protocolado em 30/08/2019 às 15:51 , sob o número WGRU19704094698
Para conferir o original, acesse o site https://esaj.tjsp.jus.br/pastadigital/pg/abrirConferenciaDocumento.do, informe o processo 1018403-22.2014.8.26.0224 e código 50CB2CE.

D. Impostos

30. A Recuperanda disponibilizou o recibo de envio da escrituração fiscal digital – SPED e comprovantes dos pagamentos ocorridos em maio e junho de 2019 referente aos impostos estaduais, federais e parcelamentos.

E. Demais Relatórios

31. A Recuperanda disponibilizou arquivo denominado "**fluxo de caixa realizado - consolidado**" qual aponta a movimentação mensal de entrada e saída de recursos, totalizando em maio de 2019 o saldo negativo de –R$ 6.948.806 (seis milhões, novecentos e quarenta e oito mil, oitocentos e seis reais).

32. Também foi disponibilizado arquivo denominado "**relação dos pagamentos realizados**", totalizando R$ 47.358.733 (quarenta e sete milhões, trezentos e cinquenta e oito mil, setecentos e trinta e três reais), onde identificamos que tal montante confere com o demonstrado no fluxo de caixa do mesmo período.

33. Cabe mencionar que não conseguimos correlacionar os valores dos arquivos mencionados com os valores constantes nas demonstrações contábeis apresentadas.

III. PENDENCIAS

34. Não foram disponibilizados todos os documentos complementares, afim de comprovar e sustentar os saldos contábeis do período analisado, entre eles, destacamos:

- Aplicações Financeiras: Extratos bancários para validação do saldo, data base maio/2019.

Este documento é cópia do original, assinado digitalmente por ORESTE NESTOR DE SOUZA LASPRO e Tribunal de Justica do Estado de Sao Paulo, protocolado em 30/08/2019 às 15:51 , sob o número WGRU19704094698
Para conferir o original, acesse o site https://esaj.tjsp.jus.br/pastadigital/pg/abrirConferenciaDocumento.do, informe o processo 1018403-22.2014.8.26.0224 e código 50CB2CE.

IV. CONCLUSÃO

35. A análise documentos contábeis e financeiros apresentados demonstram que o Grupo de Recuperandas vem operando normalmente, tendo seu faturamento estabilizado em aproximadamente R$ 40 milhões (quarenta milhões de reais) ao mês, onde mesmo com altos custos que consomem mais da metade da sua receita de vendas, consegue auferir lucro e indicadores de liquidez e endividamento satisfatório, tanto em curto quanto em longo prazo.

36. É importante mencionar que o Grupo de Recuperandas vem liquidando os seus fornecedores, impostos e contribuições, parcelamentos fiscais, empréstimos, dentre outras obrigações.

V. DILIGÊNCIA

Data: 29/07/19
Local: Rua Rosa Maffei, nr. 376 – CEP. 07177-110 – Bonsucesso - Guarulhos -SP
Preposto: Pedro Roberto da Silva

37. A visita foi conduzida pelo Sr. Kleber Carvalho, Diretor Administrativo / Financeiro.

38. Em Guarulhos permaneceram os setores de Facilities, Fiscal e o de Recursos Humanos.

39. Foi informado que, de acordo com as necessidades, novos promotores são contratados.

40. Outra ação é a fabricação de produtos para a marca Qualitá (Grupo Pão de Açúcar).

Este documento é cópia do original, assinado digitalmente por ORESTE NESTOR DE SOUZA LASPRO e Tribunal de Justica do Estado de Sao Paulo, protocolado em 30/08/2019 às 15:51 , sob o número WGRU19704094698
Para conferir o original, acesse o site https://esaj.tjsp.jus.br/pastadigital/pg/abrirConferenciaDocumento.do, informe o processo 1018403-22.2014.8.26.0224 e código 50CB2CE.

LASPRO
CONSULTORES

Entradas / Saídas

Portaria 01

Portaria 02

Recepção

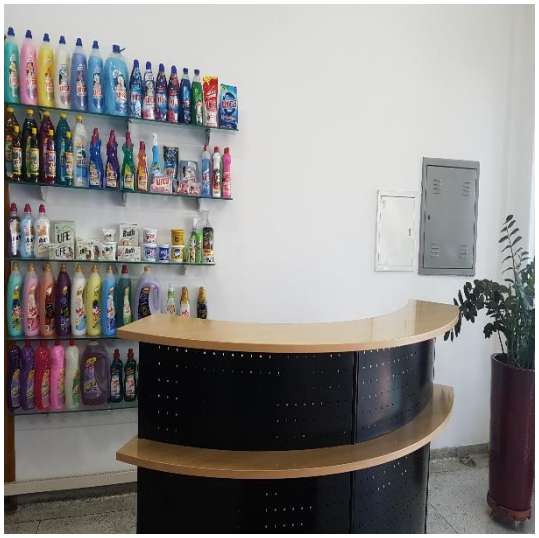

Brasil
Rua Major Quedinho, 111 - 18º andar
01050-030 - São Paulo
www.lasproconsultores.com.br
Fone: +55-11-3211-3010
Fax: +55-11-3255-3727

Itália
Edoardo Ricci Avvocati
Via Visconti di Modrone nº 8/10
20122 - Milão
www.edoardoricci.it
Fone: + 39-02 79 47 65
Fax: + 39-02 78 44 97

Este documento é cópia do original, assinado digitalmente por ORESTE NESTOR DE SOUZA LASPRO e Tribunal de Justica do Estado de Sao Paulo, protocolado em 30/08/2019 às 15:51 , sob o número WGRU19704094698
Para conferir o original, acesse o site https://esaj.tjsp.jus.br/pastadigital/pg/abrirConferenciaDocumento.do, informe o processo 1018403-22.2014.8.26.0224 e código 50CB2CE.

LASPRO
CONSULTORES

Estacionamento

Sala de Reunião / Produtos

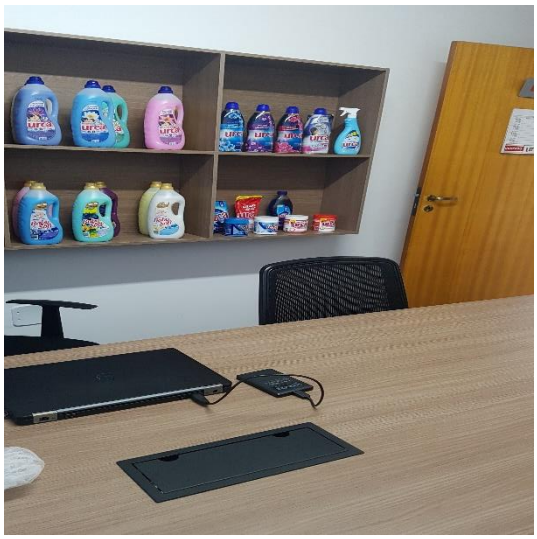

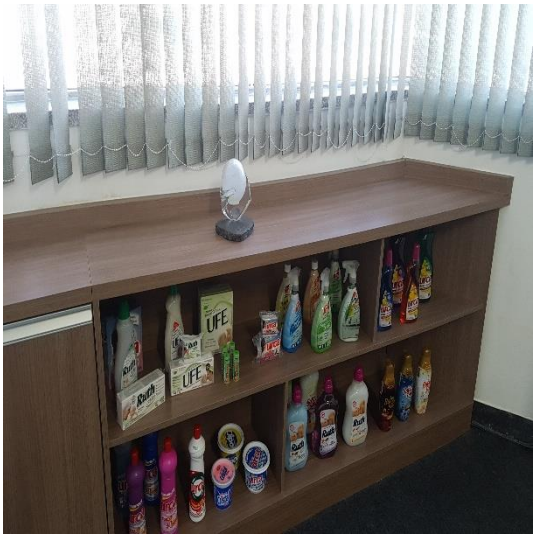

Brasil
Rua Major Quedinho, 111 - 18º andar
01050-030 - São Paulo
www.lasproconsultores.com.br
Fone: +55-11-3211-3010
Fax: +55-11-3255-3727

Itália
Edoardo Ricci Avvocati
Via Visconti di Modrone nº 8/10
20122 - Milão
www.edoardoricci.it
Fone: + 39-02 79 47 65
Fax: + 39-02 78 44 97

Este documento é cópia do original, assinado digitalmente por ORESTE NESTOR DE SOUZA LASPRO e Tribunal de Justica do Estado de Sao Paulo, protocolado em 30/08/2019 às 15:51 , sob o número WGRU19704094698
Para conferir o original, acesse o site https://esaj.tjsp.jus.br/pastadigital/pg/abrirConferenciaDocumento.do, informe o processo 1018403-22.2014.8.26.0224 e código 50CB2CE.

LASPRO
CONSULTORES

Recursos Humanos

Copa

Controle da Qualidade

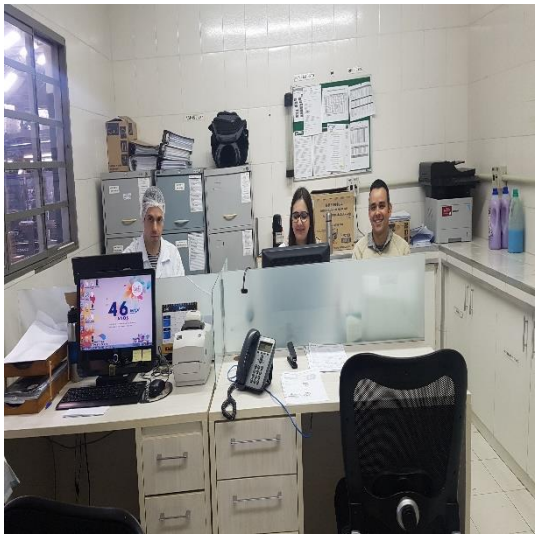

Manutenção

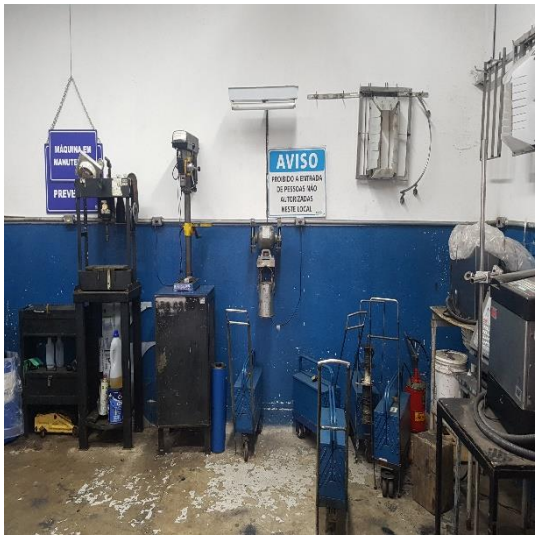

Brasil
Rua Major Quedinho, 111 - 18º andar
01050-030 - São Paulo
www.lasproconsultores.com.br
Fone: +55-11-3211-3010
Fax: +55-11-3255-3727

Itália
Edoardo Ricci Avvocati
Via Visconti di Modrone nº 8/10
20122 - Milão
www.edoardoricci.it
Fone: + 39-02 79 47 65
Fax: + 39-02 78 44 97

Este documento é cópia do original, assinado digitalmente por ORESTE NESTOR DE SOUZA LASPRO e Tribunal de Justica do Estado de Sao Paulo, protocolado em 30/08/2019 às 15:51 , sob o número WGRU19704094698
Para conferir o original, acesse o site https://esaj.tjsp.jus.br/pastadigital/pg/abrirConferenciaDocumento.do, informe o processo 1018403-22.2014.8.26.0224 e código 50CB2CE.

LASPRO
CONSULTORES

Registrador de Ponto

Controle de Lotes

Embalagens

Brasil
Rua Major Quedinho, 111 - 18º andar
01050-030 - São Paulo
www.lasproconsultores.com.br
Fone: +55-11-3211-3010
Fax: +55-11-3255-3727

Itália
Edoardo Ricci Avvocati
Via Visconti di Modrone nº 8/10
20122 - Milão
www.edoardoricci.it
Fone: + 39-02 79 47 65
Fax: + 39-02 78 44 97

Este documento é cópia do original, assinado digitalmente por ORESTE NESTOR DE SOUZA LASPRO e Tribunal de Justica do Estado de Sao Paulo, protocolado em 30/08/2019 às 15:51 , sob o número WGRU19704094698
Para conferir o original, acesse o site https://esaj.tjsp.jus.br/pastadigital/pg/abrirConferenciaDocumento.do, informe o processo 1018403-22.2014.8.26.0224 e código 50CB2CE.

LASPRO
CONSULTORES

Produção

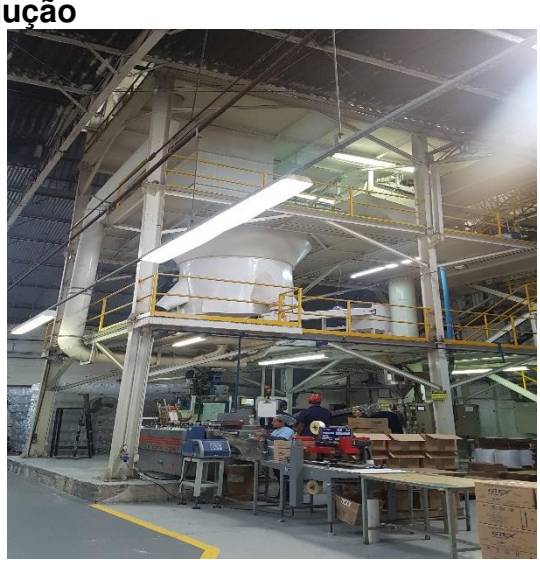

Brasil
Rua Major Quedinho, 111 - 18º andar
01050-030 - São Paulo
www.lasproconsultores.com.br
Fone: +55-11-3211-3010
Fax: +55-11-3255-3727

Itália
Edoardo Ricci Avvocati
Via Visconti di Modrone nº 8/10
20122 - Milão
www.edoardoricci.it
Fone: + 39-02 79 47 65
Fax: + 39-02 78 44 97

Este documento é cópia do original, assinado digitalmente por ORESTE NESTOR DE SOUZA LASPRO e Tribunal de Justica do Estado de Sao Paulo, protocolado em 30/08/2019 às 15:51 , sob o número WGRU19704094698
Para conferir o original, acesse o site https://esaj.tjsp.jus.br/pastadigital/pg/abrirConferenciaDocumento.do, informe o processo 1018403-22.2014.8.26.0224 e código 50CB2CE.

LASPRO
CONSULTORES

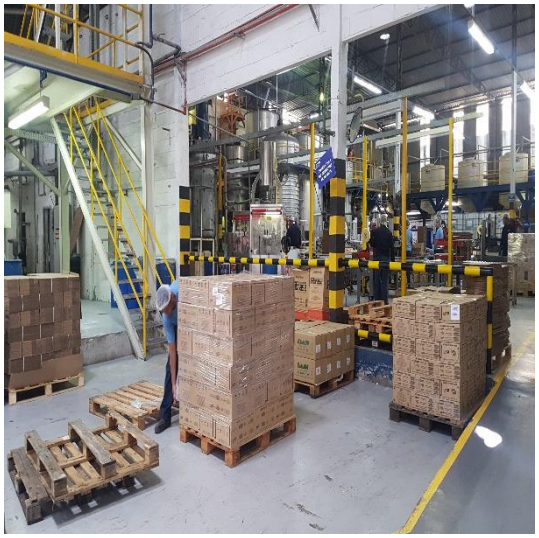

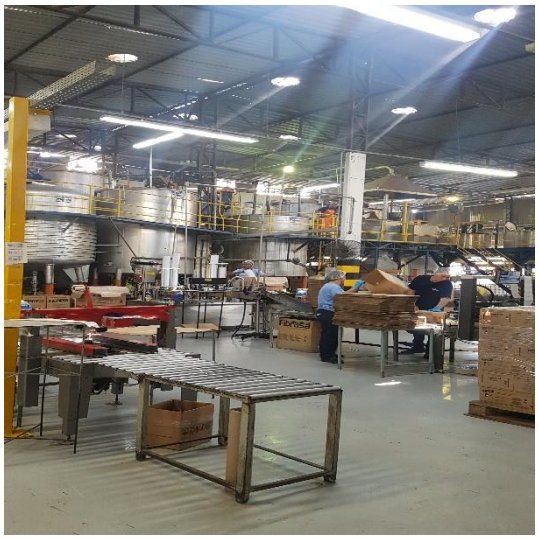

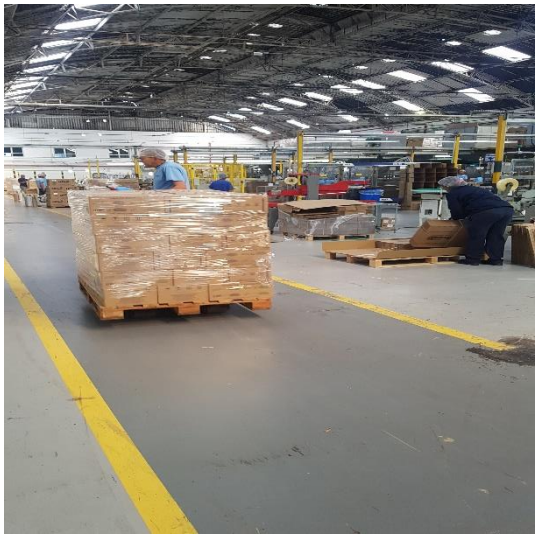

Brasil
Rua Major Quedinho, 111 - 18º andar
01050-030 - São Paulo
www.lasproconsultores.com.br
Fone: +55-11-3211-3010
Fax: +55-11-3255-3727

Itália
Edoardo Ricci Avvocati
Via Visconti di Modrone nº 8/10
20122 - Milão
www.edoardoricci.it
Fone: + 39-02 79 47 65
Fax: + 39-02 78 44 97

Este documento é cópia do original, assinado digitalmente por ORESTE NESTOR DE SOUZA LASPRO e Tribunal de Justica do Estado de Sao Paulo, protocolado em 30/08/2019 às 15:51 , sob o número WGRU19704094698
Para conferir o original, acesse o site https://esaj.tjsp.jus.br/pastadigital/pg/abrirConferenciaDocumento.do, informe o processo 1018403-22.2014.8.26.0224 e código 50CB2CE.

LASPRO
CONSULTORES

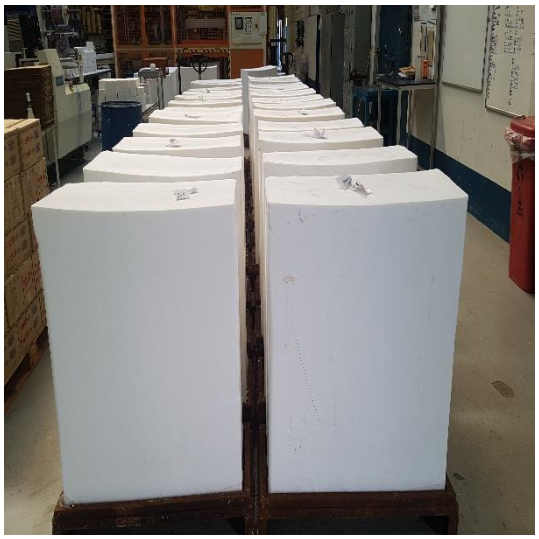

Produtos para Entregas

Brasil
Rua Major Quedinho, 111 - 18º andar
01050-030 - São Paulo
www.lasproconsultores.com.br
Fone: +55-11-3211-3010
Fax: +55-11-3255-3727

Itália
Edoardo Ricci Avvocati
Via Visconti di Modrone nº 8/10
20122 - Milão
www.edoardoricci.it
Fone: + 39-02 79 47 65
Fax: + 39-02 78 44 97

Este documento é cópia do original, assinado digitalmente por ORESTE NESTOR DE SOUZA LASPRO e Tribunal de Justica do Estado de Sao Paulo, protocolado em 30/08/2019 às 15:51 , sob o número WGRU19704094698
Para conferir o original, acesse o site https://esaj.tjsp.jus.br/pastadigital/pg/abrirConferenciaDocumento.do, informe o processo 1018403-22.2014.8.26.0224 e código 50CB2CE.

LASPRO
CONSULTORES

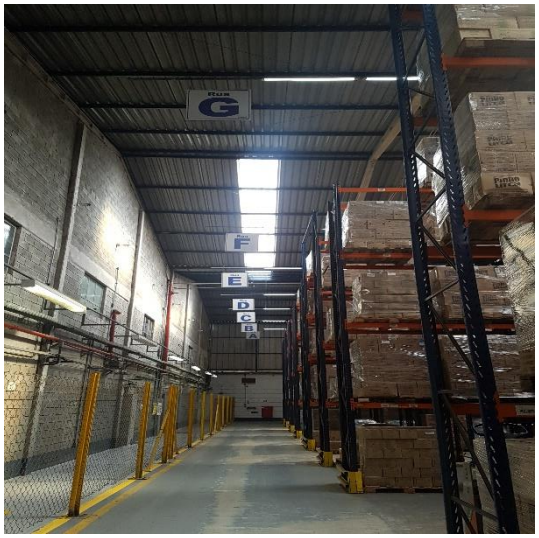

Produtos Qualitá

Brasil
Rua Major Quedinho, 111 - 18º andar
01050-030 - São Paulo
www.lasproconsultores.com.br
Fone: +55-11-3211-3010
Fax: +55-11-3255-3727

Itália
Edoardo Ricci Avvocati
Via Visconti di Modrone nº 8/10
20122 - Milão
www.edoardoricci.it
Fone: + 39-02 79 47 65
Fax: + 39-02 78 44 97

Este documento é cópia do original, assinado digitalmente por ORESTE NESTOR DE SOUZA LASPRO e Tribunal de Justica do Estado de Sao Paulo, protocolado em 30/08/2019 às 15:51 , sob o número WGRU19704094698
Para conferir o original, acesse o site https://esaj.tjsp.jus.br/pastadigital/pg/abrirConferenciaDocumento.do, informe o processo 1018403-22.2014.8.26.0224 e código 50CB2CE.

LASPRO
CONSULTORES

Expedição

Carregamentos

Preposto: Pedro Roberto da Silva

VI. DO ENCERRAMENTO

44. Essa Administradora informa que toda a documentação verificada para a elaboração do presente relatório encontra-se a disposição dos interessados, mediante agendamento prévio.

45. Sendo o que tinha para o momento, este Administrador Judicial se coloca a inteira disposição de Vossa Excelência, dos nobres advogados das Recuperandas, dos credores, bem como do ilustre

Brasil
Rua Major Quedinho, 111 - 18º andar
01050-030 - São Paulo
www.lasproconsultores.com.br
Fone: +55-11-3211-3010
Fax: +55-11-3255-3727

Itália
Edoardo Ricci Avvocati
Via Visconti di Modrone nº 8/10
20122 - Milão
www.edoardoricci.it
Fone: + 39-02 79 47 65
Fax: + 39-02 78 44 97

Este documento é cópia do original, assinado digitalmente por ORESTE NESTOR DE SOUZA LASPRO e Tribunal de Justica do Estado de Sao Paulo, protocolado em 30/08/2019 às 15:51 , sob o número WGRU19704094698
Para conferir o original, acesse o site https://esaj.tjsp.jus.br/pastadigital/pg/abrirConferenciaDocumento.do, informe o processo 1018403-22.2014.8.26.0224 e código 50CB2CE.

LASPRO
CONSULTORES

representante do Ministério Público para quaisquer esclarecimentos que se façam necessários.

Termos em que, pede deferimento.
São Paulo, 29 de agosto de 2019.

LASPRO CONSULTORES LTDA.
Administradora Judicial
Oreste Nestor de Souza Laspro
OAB/SP nº 98.628

Brasil
Rua Major Quedinho, 111 - 18º andar
01050-030 - São Paulo
www.lasproconsultores.com.br
Fone: +55-11-3211-3010
Fax: +55-11-3255-3727

Itália
Edoardo Ricci Avvocati
Via Visconti di Modrone nº 8/10
20122 - Milão
www.edoardoricci.it
Fone: + 39-02 79 47 65
Fax: + 39-02 78 44 97

Este documento é cópia do original, assinado digitalmente por ORESTE NESTOR DE SOUZA LASPRO e Tribunal de Justica do Estado de Sao Paulo, protocolado em 30/08/2019 às 15:51 , sob o número WGRU19704094698
Para conferir o original, acesse o site https://esaj.tjsp.jus.br/pastadigital/pg/abrirConferenciaDocumento.do, informe o processo 1018403-22.2014.8.26.0224 e código 50CB2CE.