LASPRO
CONSULTORES

EXCELENTÍSSIMO SENHOR DOUTOR JUIZ DE DIREITO DA 07ª VARA CÍVEL DA COMARCA DE GUARULHOS DO ESTADO DE SÃO PAULO.

Recuperação Judicial
Autos n° 1018403.22.2014.8.26.0224

LASPRO CONSULTORES LTDA., neste ato representada pelo **DR. ORESTE NESTOR DE SOUZA LASPRO,** nomeada Administradora Judicial nos autos da Recuperação Judicial em epígrafe, requerida por **GTEX BRASIL INDÚSTRIA E COMÉRCIO S/A E OUTRAS,** vem respeitosamente, à presença de Vossa Excelência, com fulcro no artigo 22, II, "a" e "c" da Lei n° 11.101/2005 apresentar **Relatório das Atividades das Recuperandas**, referente ao período de **junho a agosto de 2019**, requerendo a juntada no incidente processual aberto para este fim.

Brasil
Rua Major Quedinho, 111 - 18º andar
01050-030 - São Paulo
www.lasproconsultores.com.br
Fone: +55-11-3211-3010
Fax: +55-11-3255-3727

Itália
Edoardo Ricci Avvocati
Via Visconti di Modrone nº 8/10
20122 - Milão
www.edoardoricci.it
Fone: + 39-02 79 47 65
Fax: + 39-02 78 44 97

Este documento é cópia do original, assinado digitalmente por ORESTE NESTOR DE SOUZA LASPRO e Tribunal de Justica do Estado de Sao Paulo, protocolado em 19/11/2019 às 08:51 , sob o número WGRU19705544875
Para conferir o original, acesse o site https://esaj.tjsp.jus.br/pastadigital/pg/abrirConferenciaDocumento.do, informe o processo 1018403-22.2014.8.26.0224 e código 565D6D9.

LASPRO CONSULTORES

Sumário

I. INTRODUÇÃO 3

II. DA SITUAÇÃO ECONÔMICO-FINANCEIRA 5

A. Balanço Patrimonial 5

B. Demonstração do Resultado do Exercício 18

C. Funcionários 20

D. Impostos 21

E. Demais Relatórios 21

III. CUMPRIMENTO DO PLANO DE RECUPERAÇÃO JUDICIAL 22

IV. DA DILIGÊNCIA 23

V. DA CONCLUSÃO 42

VI. DO ENCERRAMENTO 42

Brasil
Rua Major Quedinho, 111 - 18º andar
01050-030 - São Paulo
www.lasproconsultores.com.br
Fone: +55-11-3211-3010
Fax: +55-11-3255-3727

Itália
Edoardo Ricci Avvocati
Via Visconti di Modrone nº 8/10
20122 - Milão
www.edoardoricci.it
Fone: + 39-02 79 47 65
Fax: + 39-02 78 44 97

Este documento é cópia do original, assinado digitalmente por ORESTE NESTOR DE SOUZA LASPRO e Tribunal de Justica do Estado de Sao Paulo, protocolado em 19/11/2019 às 08:51 , sob o número WGRU19705544875
Para conferir o original, acesse o site https://esaj.tjsp.jus.br/pastadigital/pg/abrirConferenciaDocumento.do, informe o processo 1018403-22.2014.8.26.0224 e código 565D6D9.

LASPRO
CONSULTORES

I. INTRODUÇÃO

1. O **Grupo Gtex** oferece ampla gama de produtos de limpeza para casa, estando representada pelas empresas:

- **GTEX BRASIL INDÚSTRIA E COMÉRCIO S.A.** iniciou suas atividades em 29 de setembro de 2010 e tem por objeto:

  a) exploração dos ramos de indústria, comércio, importação e exportação de produtos de limpeza domissanitários, saneantes, de higiene animal, pessoal e afins, artigos de perfumaria e cosméticos em geral;
  b) participação em sociedades comerciais na qualidade de acionista ou quotista – holding não financeira e;
  c) prestação de serviços corporativos para sociedades das quais participe ou tenha vínculo.

- **NUTRIX.SP COMERCIAL DE PRODUTOS DE LIMPEZA LTDA** tem por objeto o comércio atacadista e distribuição de produtos de limpeza em geral, sendo constituída em 10 de agosto de 2004.

- **PREMIER INDÚSTRIA DE PRODUTOS DE LIMPEZA LTDA** iniciou sua atividade em 27 de agosto de 2001 e tem por objeto:

  a) exploração das atividades de industrialização de produtos de higiene e limpeza em geral;
  b) comércio importadora e exportadora de produtos químicos e;
  c) prestação de serviços de transportes rodoviários de cargas (intermunicipal e interestadual).

- **ROSATEX DO NORDESTE PRODUTOS SANEANTES LTDA** foi constituída em 24 de abril de 2003 e tem por objeto a indústria e o comércio, importação

Brasil
Rua Major Quedinho, 111 - 18º andar
01050-030 - São Paulo
www.lasproconsultores.com.br
Fone: +55-11-3211-3010
Fax: +55-11-3255-3727

Itália
Edoardo Ricci Avvocati
Via Visconti di Modrone nº 8/10
20122 - Milão
www.edoardoricci.it
Fone: + 39-02 79 47 65
Fax: + 39-02 78 44 97

Este documento é cópia do original, assinado digitalmente por ORESTE NESTOR DE SOUZA LASPRO e Tribunal de Justica do Estado de Sao Paulo, protocolado em 19/11/2019 às 08:51 , sob o número WGRU19705544875
Para conferir o original, acesse o site https://esaj.tjsp.jus.br/pastadigital/pg/abrirConferenciaDocumento.do, informe o processo 1018403-22.2014.8.26.0224 e código 565D6D9.

e exportação de produtos saneantes, produtos de limpeza em geral, sabão e sabonetes.

- **UNIÃO FABRIL EXPORTADORA S.A.**, tem como data de abertura 31 de dezembro de 1965 e tem por objeto:

  a) fabricação, industrialização, comercialização e distribuição de saneantes domissanitários, produtos de higiene, limpeza e cosméticos registrados/notificados em seu nome ou de terceiros e ainda produtos químicos e seus derivados, correlatos, matérias primas e insumos;
  b) importação e exportação de sabões, sabonetes, outros produtos de higiene e limpeza, produtos de uso doméstico, outros produtos químicos e seus derivados, correlatos, matérias primas e insumos;
  c) participação em outras sociedades, comerciais ou civis, nacionais ou estrangeiras, como sócia, acionista ou quotista.

- **OLEAGINOSAS MARANHENSES S.A. – OLEAMA**, tem como data de abertura 01 de setembro de 1966 e tem por objeto:

  a) comércio atacadista de produtos de higiene, limpeza e conservação domiciliar;
  b) comércio atacadista de cosméticos e produtos de perfumaria.

2. Aos 10 de junho de 2014 o grupo ingressou com o pedido de Recuperação Judicial devido à crise financeira que impactou diretamente seu fluxo de caixa, decorrente de altas dívidas conquistadas no decorrer dos anos de operação. Outro fator impactante foi a implantação da política de "compra de mercado", pois acreditava-se que o alto volume nas vendas compensaria a diminuição das margens, sem haver a preocupação sobre a rentabilidade das operações, dessa maneira, a capacidade de geração de caixa não cobriu as dívidas, gerando extrema dificuldade de manter o fluxo, tendo o deferimento aos 12 de dezembro de 2014.

Este documento é cópia do original, assinado digitalmente por ORESTE NESTOR DE SOUZA LASPRO e Tribunal de Justica do Estado de Sao Paulo, protocolado em 19/11/2019 às 08:51 , sob o número WGRU19705544875
Para conferir o original, acesse o site https://esaj.tjsp.jus.br/pastadigital/pg/abrirConferenciaDocumento.do, informe o processo 1018403-22.2014.8.26.0224 e código 565D6D9.

LASPRO CONSULTORES

II. DA SITUAÇÃO ECONÔMICO-FINANCEIRA

3. Cabe observar que as Recuperandas são as responsáveis pelo fornecimento das informações acerca de suas atividades contempladas neste Relatório inclusive sob as penas do artigo 171, da Lei 11.101/05.

4. A situação operacional é apresentada a partir dos documentos solicitados às Recuperandas conforme: **(A)** Situação Patrimonial; **(B)** Demonstração do Resultado do Exercício; **(C)** Funcionários; **(D)** Impostos e, **(E)** Demais Relatórios.

5. As informações que seguem foram compiladas dos balancetes consolidados mensais de maio de 2019, já apresentado no relatório anterior, a agosto de 2019, os quais foram disponibilizados pelo **GRUPO GTEX**.

A. Balanço Patrimonial

6. As movimentações de “caixa” e “bancárias” estão alocadas nas **Disponibilidades**, que totalizaram a importância de R$ 1.257.013 (um milhão, duzentos e cinquenta e sete mil, treze reais) em agosto de 2019, estando representada da seguinte maneira:

Brasil
Rua Major Quedinho, 111 - 18º andar
01050-030 - São Paulo
www.lasproconsultores.com.br
Fone: +55-11-3211-3010
Fax: +55-11-3255-3727

Itália
Edoardo Ricci Avvocati
Via Visconti di Modrone nº 8/10
20122 - Milão
www.edoardoricci.it
Fone: + 39-02 79 47 65
Fax: + 39-02 78 44 97

Este documento é cópia do original, assinado digitalmente por ORESTE NESTOR DE SOUZA LASPRO e Tribunal de Justica do Estado de Sao Paulo, protocolado em 19/11/2019 às 08:51 , sob o número WGRU19705544875
Para conferir o original, acesse o site https://esaj.tjsp.jus.br/pastadigital/pg/abrirConferenciaDocumento.do, informe o processo 1018403-22.2014.8.26.0224 e código 565D6D9.

LASPRO CONSULTORES

Empresa	mai/19	jun/19	jul/19	ago/19
Caixa				
Gtex Brasil	4.161	3.076	3.064	2.479
Banco conta movimento				
Oleaginosas	467.102	469.506	472.064	474.240
Rosatex	1.435	45.142	4.487	200.816
Nutrix	4.147.835	94.802	141.901	61.370
Premier	5.724	26.725	13.009	17.077
Gtex Brasil	- 181.306	- 189.268	- 99.711	14.628
União Fabril	1.531	1.446	4.759	13.794
Total das Disponibilidades das Recuperandas	**4.446.482**	**451.430**	**539.574**	**784.404**
Variação decorrente de empresas do **Grupo** que não fazem parte da Recuperação Judicial - Gtex Minas e Gtex Ceará	6.711.747	487.952	1.469.444	472.609
Total das Disponibilidades	**11.158.229**	**939.381**	**2.009.018**	**1.257.013**

- Em maio de 2019, o saldo mais representativo monta a importância de R$ 6.711.747 (seis milhões, setecentos e onze mil, setecentos e quarenta e sete reais), relacionado a GTEX MINAS E GTEX CEARÁ, dos quais foram disponibilizados extratos bancários que sustentam 91% do saldo apresentado. A **NUTRIX**, também apresentou no mês de maio de 2019, saldo significativo, representado pela importância de R$ 4.147.835 (quatro milhões, cento e quarenta e sete mil, oitocentos e trinta e cinco reais), dos quais 96% está suportado pelos extratos bancários disponibilizados.
- Em junho de 2019, nota-se redução de 92% nas **Disponibilidades**, relativos a pagamentos das obrigações rotineiras, tendo o saldo restante alocado contabilmente em "Outros Créditos, no longo prazo", conforme informações complementares do **GRUPO GTEX**.
- Foram disponibilizados alguns extratos bancários relativos aos meses de junho e julho de 2019, dos quais representam 1% e 2% dos saldos contábeis apresentados, respectivamente.
- Não foram disponibilizados os extratos bancários relacionados ao mês de agosto de 2019.

7. Nota-se movimentação significativa, representado pelo acréscimo do valor de R$ 924.771 (novecentos e vinte e quatro mil, setecentos e setenta e um reais), decorrente do aumento nas **Aplicações Financeiras**, no

Brasil
Rua Major Quedinho, 111 - 18º andar
01050-030 - São Paulo
www.lasproconsultores.com.br
Fone: +55-11-3211-3010
Fax: +55-11-3255-3727

Itália
Edoardo Ricci Avvocati
Via Visconti di Modrone nº 8/10
20122 - Milão
www.edoardoricci.it
Fone: + 39-02 79 47 65
Fax: + 39-02 78 44 97

Este documento é cópia do original, assinado digitalmente por ORESTE NESTOR DE SOUZA LASPRO e Tribunal de Justica do Estado de Sao Paulo, protocolado em 19/11/2019 às 08:51 , sob o número WGRU19705544875
Para conferir o original, acesse o site https://esaj.tjsp.jus.br/pastadigital/pg/abrirConferenciaDocumento.do, informe o processo 1018403-22.2014.8.26.0224 e código 565D6D9.

LASPRO CONSULTORES

período em análise, totalizando a importância de R$ 938.639 (novecentos e trinta e oito mil, seiscentos e trinta e nove reais) em agosto de 2019.

- Foram disponibilizados extratos de aplicações financeiras dos meses de junho e julho de 2019, dos quais 92% do saldo apresentado no mês de junho e 67% do mês de julho, referem-se a "invest fácil - em CCDI" da **GTEX MINAS.**
- Não foram disponibilizados os extratos bancários relacionados ao mês de agosto de 2019.

8. Dentro do período em análise, houve aumento de 7% nos valores a receber de **Clientes**, indicando novas negociações de venda a prazo e totalizando o montante de R$ 63.568.395 (sessenta e três milhões, quinhentos e sessenta e oito mil, trezentos e noventa e cinco reais) em agosto de 2019.

- Foram disponibilizados os relatórios de recebíveis, do período de junho a agosto de 2019, todos condizentes com o saldo contábil apresentado. Abaixo ilustramos com o último mês analisado:

AGING DO CONTAS A RECEBER DE TERCEIROS (Exclui Partes Relacionadas)

DATA BASE : 31/08/2019

TOTAL GERAL	Gtex SP	Oleama	Rosanor	Premier	UFE	Nutrix.SP	Gtex.Minas	Gtex.Nor	Total
Até 30 dias	6.800.416	0	7.160.778	689.340	6.575.064	14.122.701	5.281.224	421.525	41.051.049
de 31 a 60 dias	3.107.227	0	5.908.848	891.253	1.376.201	5.979.585	1.850.368	0	19.113.482
de 61 a 90 dias	384.606	0	78.497	0	0	307.167	15.952	0	786.221
de 91 a 120 dias	0	0	0	0	0	0	0	0	0
Acima de 121 dia	293.797	0	0	0	0	0	0	0	293.797
Total A Vencer	10.586.046	0	13.148.123	1.580.594	7.951.265	20.409.453	7.147.543	421.525	61.244.548
Total Vencidos	393.025	0	42.728	76.000	-7.610	-93.581	107.497	-63.898	454.161
Total Geral	10.979.071	0	13.190.851	1.656.594	7.943.655	20.315.872	7.255.039	357.627	(*) 61.698.709

(*) No balanço, considerar as rubricas "Cliente – Ativo" no montante de R$ 63.568.395 (sessenta e três milhões, quinhentos e sessenta e oito mil, trezentos e noventa e cinco reais) menos "Crédito com clientes – Passivo" no montante de R$ 1.869.687 (um milhão, oitocentos sessenta e nove mil, seiscentos oitenta e sete reais), totalizando R$ 61.698.709 (sessenta e um milhão, seiscentos e noventa e oito mil, setecentos e nove reais).

- Ademais, com base nas informações financeiras, segue gráfico contendo a relação dos 10 (dez) maiores devedores, dos quais representam 51% do <u>total geral de contas a receber de clientes</u>:

Brasil
Rua Major Quedinho, 111 - 18º andar
01050-030 - São Paulo
www.lasproconsultores.com.br
Fone: +55-11-3211-3010
Fax: +55-11-3255-3727

Itália
Edoardo Ricci Avvocati
Via Visconti di Modrone nº 8/10
20122 - Milão
www.edoardoricci.it
Fone: + 39-02 79 47 65
Fax: + 39-02 78 44 97

Este documento é cópia do original, assinado digitalmente por ORESTE NESTOR DE SOUZA LASPRO e Tribunal de Justica do Estado de Sao Paulo, protocolado em 19/11/2019 às 08:51 , sob o número WGRU19705544875
Para conferir o original, acesse o site https://esaj.tjsp.jus.br/pastadigital/pg/abrirConferenciaDocumento.do, informe o processo 1018403-22.2014.8.26.0224 e código 565D6D9.

LASPRO
CONSULTORES

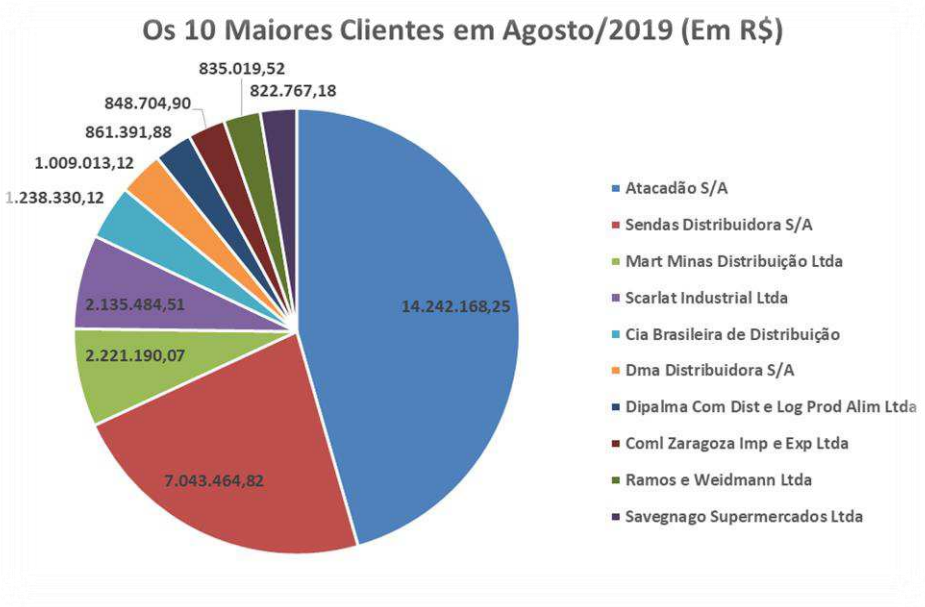

9. Sem variações significativas, os **Estoques,** em agosto de 2019, totalizaram R$ 21.805.172 (vinte e um milhões, oitocentos e cinco mil, cento e setenta e dois reais), estando representado da seguinte maneira:

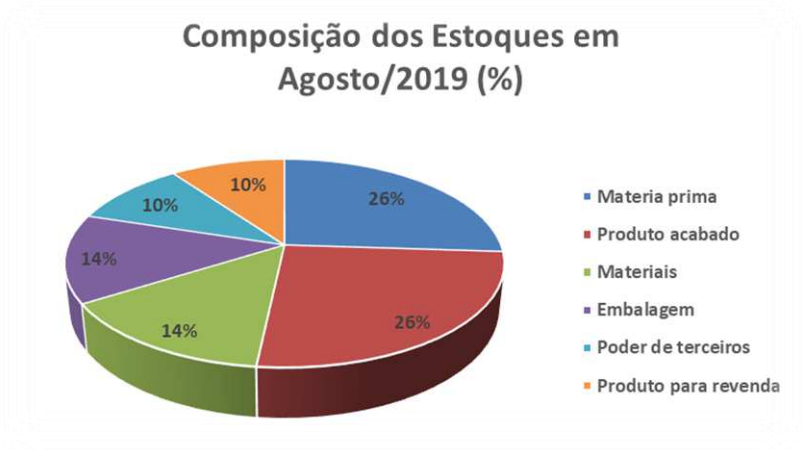

10. Os **Outros Créditos**, alocados no curto e no longo prazo, representam 39% do ativo total e somam-se R$ 143.234.354 (cento e quarenta três milhões, duzentos e trinta e quatro mil, trezentos e cinquenta e quatro reais), relativo principalmente a “créditos com coligadas” e “antecipações a fornecedores”, como segue:

Brasil
Rua Major Quedinho, 111 - 18º andar
01050-030 - São Paulo
www.lasproconsultores.com.br
Fone: +55-11-3211-3010
Fax: +55-11-3255-3727

Itália
Edoardo Ricci Avvocati
Via Visconti di Modrone nº 8/10
20122 - Milão
www.edoardoricci.it
Fone: + 39-02 79 47 65
Fax: + 39-02 78 44 97

Este documento é cópia do original, assinado digitalmente por ORESTE NESTOR DE SOUZA LASPRO e Tribunal de Justica do Estado de Sao Paulo, protocolado em 19/11/2019 às 08:51 , sob o número WGRU19705544875
Para conferir o original, acesse o site https://esaj.tjsp.jus.br/pastadigital/pg/abrirConferenciaDocumento.do, informe o processo 1018403-22.2014.8.26.0224 e código 565D6D9.

LASPRO
CONSULTORES

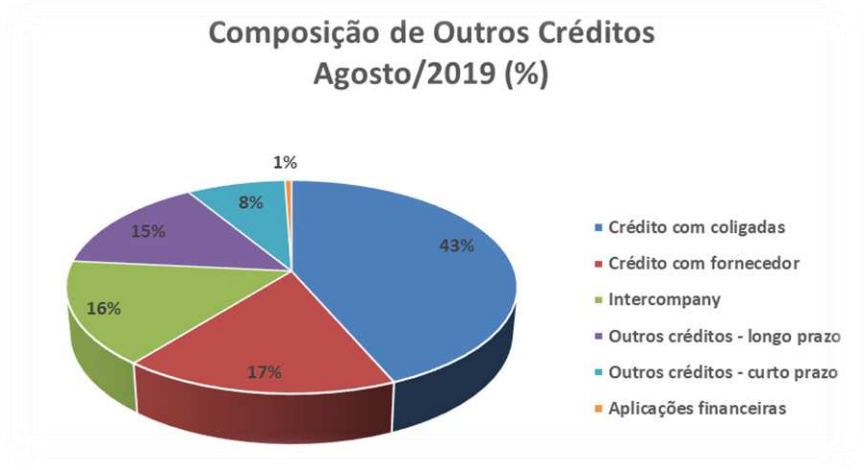

- **Crédito com Coligadas** é a conta contábil mais representativa da rubrica outros créditos, tendo apresentado variações em todos os meses em análise, findando com o saldo de R$ 62.341.534 (sessenta e dois milhões, trezentos e quarenta e um mil, quinhentos e trinta e quatro reais) em agosto de 2019. Além disso, ao compararmos os valores do ativo e do passivo identificamos saldo a pagar de R$ 27 (vinte e sete reais):

	mai/19	jun/19	jul/19	ago/19
Crédito com coligadas	62.972.427	63.762.694	61.257.790	62.341.534
Adiantamento com coligadas	62.972.455	63.762.722	61.257.817	62.341.561
	(28)	(27)	(27)	(27)

- **Crédito com Fornecedor** também apresentou variações no período em análise, podendo ser ilustrado com o aumento de R$ 4.515.080 (quatro milhões, quinhentos e quinze mil, oitenta reais) no período de maio a agosto de 2019, montando R$ 24.652.340 (vinte e quatro milhões, seiscentos e cinquenta e dois mil, trezentos e quarenta reais).

Descrição	mai/19	jun/19	jul/19	ago/19
Crédito com fornecedor	20.137.260	23.748.814	19.972.309	24.652.340

Brasil
Rua Major Quedinho, 111 - 18º andar
01050-030 - São Paulo
www.lasproconsultores.com.br
Fone: +55-11-3211-3010
Fax: +55-11-3255-3727

Itália
Edoardo Ricci Avvocati
Via Visconti di Modrone nº 8/10
20122 - Milão
www.edoardoricci.it
Fone: + 39-02 79 47 65
Fax: + 39-02 78 44 97

Este documento é cópia do original, assinado digitalmente por ORESTE NESTOR DE SOUZA LASPRO e Tribunal de Justica do Estado de Sao Paulo, protocolado em 19/11/2019 às 08:51 , sob o número WGRU19705544875
Para conferir o original, acesse o site https://esaj.tjsp.jus.br/pastadigital/pg/abrirConferenciaDocumento.do, informe o processo 1018403-22.2014.8.26.0224 e código 565D6D9.

- **Intercompany** contempla as movimentações financeiras de outras empresas do GRUPO que não fazem parte do polo recuperacional. No ativo, estão alocados os valores a receber, encerrando agosto de 2019 com o saldo de R$ 22.632.362 (vinte e dois milhões, seiscentos e trinta e dois mil, trezentos e sessenta e dois reais) e no passivo os valores a pagar, totalizando R$ 20.334.433 (vinte milhões, trezentos e trinta e três mil, quatrocentos e trinta e três reais). Além disso, notam-se variações significativas no período analisado, finalizando o último mês com o saldo a receber de R$ 2.297.929 (dois milhões, duzentos e noventa e sete mil, novecentos e vinte e nove reais):

	mai/19	jun/19	jul/19	ago/19
Intercompany no ativo	16.000.713	13.774.312	6.713.144	22.632.362
Intercompany no passivo	10.140.348	9.292.856	4.721.006	20.334.433
	5.860.364	4.481.456	1.992.138	2.297.929

- **Outros Créditos** no curto prazo, aumentaram 9% no período abrangido por esta análise, sendo composto por "impostos a recuperar", "créditos de funcionários" e "cauções e depósitos judiciais", encerrando o mês de agosto de 2019 montando R$ 11.695.959 (onze milhões, seiscentos e noventa e cinco mil, novecentos e cinquenta e nove reais). No longo prazo, em junho de 2019, houve aumento significativo de 50%, referente a realocação de parte das "disponibilidades", totalizando o montante de R$ 21.118.717 (vinte e um milhões, cento e dezoito mil, setecentos e dezessete reais).

Descrição	mai/19	jun/19	jul/19	ago/19
Outros créditos - curto prazo	10.759.334	10.921.411	10.952.595	11.695.959
Outros créditos - longo prazo	14.118.717	21.118.717	21.118.717	21.118.717

11. No decorrer do período abrangido por essa análise, houve aumento de 8% nos **Investimentos**, apresentando saldo de R$ 49.285.752 (quarenta e nove milhões, duzentos e oitenta e cinco mil, setecentos e cinquenta e dois reais) em agosto de 2019 e estando assim representado:

Brasil
Rua Major Quedinho, 111 - 18º andar
01050-030 - São Paulo
www.lasproconsultores.com.br
Fone: +55-11-3211-3010
Fax: +55-11-3255-3727

Itália
Edoardo Ricci Avvocati
Via Visconti di Modrone nº 8/10
20122 - Milão
www.edoardoricci.it
Fone: + 39-02 79 47 65
Fax: + 39-02 78 44 97

Este documento é cópia do original, assinado digitalmente por ORESTE NESTOR DE SOUZA LASPRO e Tribunal de Justica do Estado de Sao Paulo, protocolado em 19/11/2019 às 08:51 , sob o número WGRU19705544875
Para conferir o original, acesse o site https://esaj.tjsp.jus.br/pastadigital/pg/abrirConferenciaDocumento.do, informe o processo 1018403-22.2014.8.26.0224 e código 565D6D9.

LASPRO CONSULTORES

Empresa	Tipo de Investimento	ago/19	%
Gtex Brasil	AFAC - ADTO FUTURO AUMENTO CAPITAL	27.573.064	56%
Gtex Brasil	OLEAMA	5.558.012	11%
Gtex Brasil	COTAS BCO PAULISTA (MULTIPLIK)	5.363.954	11%
Gtex Brasil	INVESTIMENTO GOODWILL	5.239.706	11%
Gtex Brasil	AGIO - PREMIER	4.541.907	9%
União Fabril	COTAS BCO PAULISTA (MULTIPLIK)	4.504.233	9%
Rosatex	COTAS BCO PAULISTA (MULTIPLIK)	3.812.912	8%
Nutrix	COTAS BCO PAULISTA (MULTIPLIK)	3.276.394	7%
Gtex Brasil	INVESTIMENTO CP PARTICIPACOES	2.479.500	5%
Gtex Brasil	ROSANOR	2.243.399	5%
Premier	COTAS BCO PAULISTA (MULTIPLIK)	966.688	2%
Gtex Brasil	INVESTIMENTO GTEX MINAS	99.000	0%
Gtex Brasil	INVESTIMENTO GTEX NORDESTE	99.000	0%
União Fabril	INVESTIMENTO SOCOCO	25.038	0%
Oleaginosas	FINAM- FUNDO DE INVESTIMENTO DA AMAZONIA	12.407	0%
Premier	SICREDI INVEST AG0810 CC340951-PREMIER	105	0%
Gtex Brasil	PREMIER	- 6.134.288	-12%
Gtex Brasil	UFE	- 10.375.277	-21%
		49.285.752	**100%**

(*) Montantes extraídos dos balancetes por filiais.

12. No período de junho a agosto de 2019, nota-se aumento de R$ 628.636 (seiscentos e vinte e oito mil, seiscentos e trinta e seis reais) no **Imobilizado**, montando R$ 109.591.296 (cento e nove milhões, quinhentos e noventa e um mil, duzentos e noventa e seis reais), decorrente das seguintes movimentações contábeis:

Brasil
Rua Major Quedinho, 111 - 18º andar
01050-030 - São Paulo
www.lasproconsultores.com.br
Fone: +55-11-3211-3010
Fax: +55-11-3255-3727

Itália
Edoardo Ricci Avvocati
Via Visconti di Modrone nº 8/10
20122 - Milão
www.edoardoricci.it
Fone: + 39-02 79 47 65
Fax: + 39-02 78 44 97

Este documento é cópia do original, assinado digitalmente por ORESTE NESTOR DE SOUZA LASPRO e Tribunal de Justica do Estado de Sao Paulo, protocolado em 19/11/2019 às 08:51 , sob o número WGRU19705544875
Para conferir o original, acesse o site https://esaj.tjsp.jus.br/pastadigital/pg/abrirConferenciaDocumento.do, informe o processo 1018403-22.2014.8.26.0224 e código 565D6D9.

LASPRO CONSULTORES

Empresa	Descrição	Saldo em Maio/2019	Junho/2019		Julho/2019		Agosto/2019		Saldo em Agosto/2019
			Débito	Crédito	Débito	Crédito	Débito	Crédito	
União Fabril	Imobilizado em Curso	33.850.565	-	-	-	-	-	-	33.850.565
Gtex Brasil	Outros Imobilizado em Curso	22.820.532	-	-	-	-	-	-	22.820.532
Oleaginosas	Terrenos e Edifícios	12.544.473	-	-	-	-	-	-	12.544.473
Gtex Brasil	Máquinas e Equipamentos	8.590.799	133.547	- **22.361**	167.741	-	10.621	- **2.000**	8.878.347
União Fabril	Terrenos e Edifícios	6.237.972	-	-	-	-	-	-	6.237.972
Premier	Máquinas Fábrica	5.518.350	-	-	-	-	1.044	-	5.519.394
Gtex Brasil	Equipamentos de Informática	2.623.729	94.580	- **4.216**	29.244	-	75.473	- **71.641**	2.747.169
Rosatex	Máquinas e Equipamentos	2.722.104	-	-	20.000	-	-	-	2.742.104
União Fabril	Imobilizado em Andamento	2.351.005	-	-	-	-	-	-	2.351.005
Gtex Brasil	Intangível	2.078.695	23.474	-	6.645	-	1.972	-	2.110.786
Gtex Brasil	Móveis e Utensílios	1.831.765	150	- **1.303**	1.465	-	38.323	- **35.203**	1.835.197
Gtex Brasil	Instalações	1.794.290	-	-	10.130	-	-	-	1.804.420
União Fabril	Benfeitorias	1.635.162	-	-	-	-	-	-	1.635.162
Gtex Brasil	Terrenos e Edifícios	1.150.760	-	-	-	-	-	-	1.150.760
Rosatex	Máquinas Fábrica	1.037.616	-	-	-	- **54.000**	-	-	983.616
Oleaginosas	Imobilizado em Curso	674.432	-	-	-	-	-	-	674.432
Rosatex	Outros Imobilizado em Curso	332.100	-	-	-	-	-	-	332.100
Rosatex	Móveis e Utensílios	224.389	-	-	18.700	- **13.679**	-	-	229.410
Rosatex	Equipamentos de Informática	211.443	3.900		-	-	-	-	215.343
Premier	Máquinas e Equipamentos	137.530	-	-	-	-	68.815	-	206.345
Premier	Móveis e Utensílios	196.982	996	-	-	-	3.572	-	201.550
Premier	Equipamentos de Informática	134.304	-	-	29.492	-	5.360	-	169.155
União Fabril	Intangível	125.262	-	-	-	-	745	-	126.007
Premier	Instalações	65.878	1.000	-	-	-	-	-	66.878
Oleaginosas	Benfeitorias	51.325	-	-	-	-	-	-	51.325
Premier	Intangível	6.140	-	-	5.200	-	-	-	11.340
Rosatex	Intangível	4.273	-	-	-	-	-	-	4.273
Premier	Benfeitorias	3.670	-	-	-	-	-	-	3.670
Nutrix	Intangível	2.157	-	-	-	-	-	-	2.157
Premier	Outros Imobilizado em Curso	186	-	-	-	-	-	-	186
Total		**108.957.886**	**257.647**	**- 27.880**	**288.618**	**- 67.679**	**205.924**	**- 108.844**	**109.505.672**
Saldo Contábil em Agosto/2019									**109.591.296**
Variação decorrente de empresas que não fazem parte da Recuperação Judicial - Gtex de Minas Gerais Comercial de Produtos de Limpeza Ltda e Gtex do Nordeste Ltda.									**- 85.624**

- As movimentações a "créditos" referem-se transferência entre filiais e/ou empresas do mesmo grupo, conforme informações complementares do **GRUPO GTEX**.
- Mensalmente estão sendo registradas as depreciações/amortizações, encerrando o período em análise com o montante de **Imobilizado Líquido** de R$ 43.373.522 (quarenta e três milhões, trezentos e setenta e três mil, quinhentos e vinte e dois reais).
- Cabe mencionar que não tivemos acesso ao controle dos bens patrimoniais.

Brasil
Rua Major Quedinho, 111 - 18º andar
01050-030 - São Paulo
www.lasproconsultores.com.br
Fone: +55-11-3211-3010
Fax: +55-11-3255-3727

Itália
Edoardo Ricci Avvocati
Via Visconti di Modrone nº 8/10
20122 - Milão
www.edoardoricci.it
Fone: + 39-02 79 47 65
Fax: + 39-02 78 44 97

Este documento é cópia do original, assinado digitalmente por ORESTE NESTOR DE SOUZA LASPRO e Tribunal de Justica do Estado de Sao Paulo, protocolado em 19/11/2019 às 08:51 , sob o número WGRU19705544875
Para conferir o original, acesse o site https://esaj.tjsp.jus.br/pastadigital/pg/abrirConferenciaDocumento.do, informe o processo 1018403-22.2014.8.26.0224 e código 565D6D9.

LASPRO CONSULTORES

Em R$

Balanço Patrimonial	mai/19	jun/19	jul/19	ago/19
Ativo	**345.740.324**	**348.341.943**	**338.316.504**	**362.998.468**
Circulante	**202.839.146**	**196.594.340**	**185.509.377**	**209.520.646**
Disponivel	11.158.229	939.381	2.009.018	1.257.013
Aplicações Financeiras	13.868	1.004.598	1.221.097	938.639
Clientes	59.645.657	61.629.654	61.823.237	63.568.395
Estoques	21.447.725	20.135.232	20.845.178	21.805.172
Despesas Antecipadas	703.933	678.243	715.010	629.232
Outros Créditos	109.869.733	112.207.231	98.895.837	121.322.195
Não Circulante	**142.901.177**	**151.747.603**	**152.807.127**	**153.477.822**
Investimentos	45.740.425	47.563.155	48.586.316	49.285.752
Outros Créditos	14.912.159	21.912.159	21.912.159	21.912.159
IRPJ / CSLL Diferido	38.906.389	38.906.389	38.906.389	38.906.389
Imobilizado/Intangivel	**43.342.204**	**43.365.900**	**43.402.262**	**43.373.522**
Bens em uso	*108.962.660*	*109.191.917*	*109.412.856*	*109.591.296*
(-) Depr/Amort. Acumulada	*- 65.620.456*	*- 65.826.017*	*- 66.010.594*	*- 66.217.774*

13. Os saldos da rubrica **Fornecedores** obtiveram constante variação no período analisado, podendo ser exemplificado pelo aumento de 48% quando comparado o mês de maio com agosto de 2019, estando segregados da seguinte maneira:

Descrição	mai/19	jun/19	jul/19	ago/19
Fornecedores	21.903.947	24.136.530	23.699.253	27.016.670
Intercompany	10.140.348	9.292.856	4.721.006	20.334.433

- 23% do aumento mencionado referem-se aos **Fornecedores**, indicando maiores compras a prazo, que pagamentos de dívidas anteriores, tendo saldo de R$ 27.016.670 (vinte e sete milhões, dezesseis mil, seiscentos e setenta reais) em agosto de 2019. Foram disponibilizados relatórios financeiros, os quais não estão conciliados com a contabilidade, existindo diferença de R$ 77.593 (setenta e sete mil, quinhentos e noventa e três reais):

Brasil
Rua Major Quedinho, 111 - 18º andar
01050-030 - São Paulo
www.lasproconsultores.com.br
Fone: +55-11-3211-3010
Fax: +55-11-3255-3727

Itália
Edoardo Ricci Avvocati
Via Visconti di Modrone nº 8/10
20122 - Milão
www.edoardoricci.it
Fone: + 39-02 79 47 65
Fax: + 39-02 78 44 97

Este documento é cópia do original, assinado digitalmente por ORESTE NESTOR DE SOUZA LASPRO e Tribunal de Justica do Estado de Sao Paulo, protocolado em 19/11/2019 às 08:51 , sob o número WGRU19705544875
Para conferir o original, acesse o site https://esaj.tjsp.jus.br/pastadigital/pg/abrirConferenciaDocumento.do, informe o processo 1018403-22.2014.8.26.0224 e código 565D6D9.

LASPRO CONSULTORES

Data Base:	31/08/2019

Painel - Fornecedores - CP	
GTEX	20.183.960
ROSANOR	4.911.594
NUTRIX	1.163.915
PREMIER	564.812
UFE	111.042
OLEAMA	820
A Vencer	26.936.143
GTEX	65.691
PREMIER	38.867
ROSANOR	16.479
NUTRIX	14.690
UFE	14.166
OLEAMA	8.228
Vencidos	158.121
Total Geral	27.094.264

- Do saldo financeiro apresentado, no montante de R$ 27.094.264 (vinte e sete milhões, noventa e quatro mil, duzentos e sessenta e quatro reais), 48% refere-se a "compra de matéria prima", 32% a "compra de embalagens" e o restante a "compra para revenda", "fretes", "imobilizado", etc.
- Outros 25% do aumento identificado referem-se a **Intercompany**, rubrica essa que contempla as movimentações financeiras com a empresas do Grupo que não fazem parte da recuperação judicial, conforme já relatado nesse relatório.

14. As obrigações fiscais representam 24% da dívida total, estando alocados em conta de curto e longo prazo e somando-se R$ 80.253.771 (oitenta milhões, duzentos e cinquenta e três mil, setecentos e setenta e um reais) até agosto de 2019.

- No curto prazo, os **Impostos a Recolher** apresentou aumento de 3% nos meses de junho e de agosto de 2019 e redução de 5% em julho de 2019, indicando que há liquidações de valores fiscais e reconhecimento contábil das incidências devidas. Até agosto de 2019, totalizou R$ 25.281.832 (vinte e cinco milhões, duzentos e oitenta e um mil, oitocentos e trinta e dois reais),

Brasil
Rua Major Quedinho, 111 - 18º andar
01050-030 - São Paulo
www.lasproconsultores.com.br
Fone: +55-11-3211-3010
Fax: +55-11-3255-3727

Itália
Edoardo Ricci Avvocati
Via Visconti di Modrone nº 8/10
20122 - Milão
www.edoardoricci.it
Fone: + 39-02 79 47 65
Fax: + 39-02 78 44 97

Este documento é cópia do original, assinado digitalmente por ORESTE NESTOR DE SOUZA LASPRO e Tribunal de Justica do Estado de Sao Paulo, protocolado em 19/11/2019 às 08:51 , sob o número WGRU19705544875
Para conferir o original, acesse o site https://esaj.tjsp.jus.br/pastadigital/pg/abrirConferenciaDocumento.do, informe o processo 1018403-22.2014.8.26.0224 e código 565D6D9.

dos quais, 65% refere-se a "impostos parcelados a pagar" e outros 35% a "impostos e contribuições a pagar". Não há evidência de atualização de juros.

- No longo prazo, não houve variações significativas nos valores decorrentes a **Impostos Parcelados**, encerrando o período em análise, totalizando R$ 53.683.851 (cinquenta e três milhões, seiscentos e oitenta e três mil, oitocentos e cinquenta e um reais), representando 98% da rubrica **Outras Obrigações** alocada no passivo não circulante.

15. Nota-se que a variação mais relevante nos **Empréstimos e Financiamentos** ocorreu no último bimestre refere-se à reclassificação entre contas de curto, representado, em agosto de 2019, pelo montante de R$ 16.860.852 (dezesseis milhões, oitocentos e sessenta mil, oitocentos e cinquenta e dois reais) e no longo prazo, apresentando o saldo de R$ 7.472.222 (sete milhões, quatrocentos e setenta e dois mil, duzentos e vinte e dois reais). Além disso, cabe mencionar que houveram pagamentos dentro do período em análise.

- Não há evidencia de atualização de juros.

16. As **Obrigações Trabalhistas** aumentaram 20% no período de maio a agosto de 2019, totalizando o montante de R$ 4.666.931 (quatro milhões, seiscentos e sessenta e seis mil, novecentos e trinta e um reais) no último mês em análise. Abaixo, segue evolução da rubrica:

Descrição	mai/19	jun/19	jul/19	ago/19
Salários a Pagar	64.734	52.255	96.234	108.453
Encargos a Recolher	925.867	980.097	1.022.404	1.038.210
Provisão de Férias e 13° Salário	2.912.536	3.076.263	3.262.741	3.520.268

17. Representando 36% do passivo circulante a rubrica **Outras obrigações** em curto prazo apresentou redução de 7%, nos meses em análise, totalizando o montante de R$ 72.787.442 (setenta e dois milhões, setecentos e oitenta e sete mil, quatrocentos e quarenta e dois reais) em agosto de

Este documento é cópia do original, assinado digitalmente por ORESTE NESTOR DE SOUZA LASPRO e Tribunal de Justica do Estado de Sao Paulo, protocolado em 19/11/2019 às 08:51 , sob o número WGRU19705544875
Para conferir o original, acesse o site https://esaj.tjsp.jus.br/pastadigital/pg/abrirConferenciaDocumento.do, informe o processo 1018403-22.2014.8.26.0224 e código 565D6D9.

2019, dos quais, 86% refere-se a "adiantamentos com coligadas". Ademais, em agosto de 2019, existem outros R$ 54.971.939 (cinquenta e quatro milhões, novecentos e setenta e um mil, novecentos e trinta e nove reais) registrados como **Outras obrigações** em longo prazo.

18. Com redução de R$ 2.067.782 (dois milhões, sessenta e sete mil, setecentos e oitenta e dois reais) no período em análise, os **Credores – RJ** montam R$ 64.363.935 (sessenta e quatro milhões, trezentos e sessenta e três mil, novecentos e trinta e cinco reais) em agosto de 2019, correspondendo a 19% da dívida total. Há mais comentários dessa rubrica no tópico "CUMPRIMENTO DO PLANO DE RECUPERAÇÃO JUDICIAL".

19. No exercício de 2019 o **GRUPO GTEX** vem auferindo lucro mensal, auxiliando no aumento do **Patrimônio Líquido**, tendo realizado aumento de 30% no período em análise, atingindo o montante de R$ 32.876.971 (trinta e dois milhões, oitocentos e setenta e seis mil, novecentos e setenta e um reais) em agosto de 2019.

- Nota-se, em agosto de 2019, o valor de R$ 812.586 (oitocentos e doze mil, quinhentos e oitenta e seis reais), alocado em "avaliação patrimonial", referente a "saldo legado de avaliação patrimonial que dentro do processo de reclassificações será baixado contra resultado de exercícios anteriores", conforme explicação do grupo de Recuperandas.

Brasil
Rua Major Quedinho, 111 - 18º andar
01050-030 - São Paulo
www.lasproconsultores.com.br
Fone: +55-11-3211-3010
Fax: +55-11-3255-3727

Itália
Edoardo Ricci Avvocati
Via Visconti di Modrone nº 8/10
20122 - Milão
www.edoardoricci.it
Fone: + 39-02 79 47 65
Fax: + 39-02 78 44 97

Este documento é cópia do original, assinado digitalmente por ORESTE NESTOR DE SOUZA LASPRO e Tribunal de Justica do Estado de Sao Paulo, protocolado em 19/11/2019 às 08:51 , sob o número WGRU19705544875
Para conferir o original, acesse o site https://esaj.tjsp.jus.br/pastadigital/pg/abrirConferenciaDocumento.do, informe o processo 1018403-22.2014.8.26.0224 e código 565D6D9.

LASPRO CONSULTORES

Em R$

Balanço Patrimonial	mai/19	jun/19	jul/19	ago/19
Passivo	**345.740.324**	**348.341.943**	**338.316.504**	**362.998.468**
Circulante	**183.868.169**	**185.033.145**	**165.287.879**	**203.313.402**
Fornecedores	32.044.295	33.429.386	28.420.259	47.351.103
Impostos a Recolher	25.266.866	25.945.035	24.551.479	25.281.832
Empréstimos e Financ.	6.161.841	5.940.862	2.289.111	16.860.852
Duplicatas Descontadas	38.201.276	39.655.927	34.537.668	36.365.242
Obrigações Trabalhistas	3.903.136	4.108.615	4.381.378	4.666.931
Outras Obrigações	78.290.755	75.953.321	71.107.983	72.787.442
Não Circulante	**136.675.079**	**136.151.945**	**143.045.703**	**126.808.096**
Empréstimos e Financ.	14.905.640	14.880.640	22.355.640	7.472.222
Credores - RJ	66.431.717	66.429.594	65.198.805	64.363.935
Outras Obrigações	55.337.722	54.841.711	55.491.258	54.971.939
Patrimônio Líquido	**25.197.076**	**27.156.852**	**29.982.922**	**32.876.971**
Capital Social	135.885.076	135.885.076	135.885.076	135.885.076
Reservas	14.156.390	14.156.390	14.156.390	14.968.976
Avaliação Patrimonial	-	-	-	- 812.586
AFAC	27.573.064	27.573.064	27.573.064	27.573.064
Lucro/Prejuizo Acumulado	- 159.030.301	- 159.030.301	- 159.033.901	- 159.151.420
Lucro/Prejuizo do Periodo	**6.612.847**	**8.572.624**	**11.402.293**	**14.413.861**

20. Com base nas informações patrimoniais apresentadas acima, pôde-se proceder a análise dos índices de liquidez, como segue:

- A **Liquidez Corrente** reduziu quando comparado o último mês em análise com o índice apresentado em maio de 2019, porém continua apontando situação satisfatória, tendo em vista que sua capacidade de quitação é de R$ 1,03 (um real e três centavos) cada real devido em obrigação a curto prazo ao utilizar todos os seus direitos também em curto prazo.
- Com pequeno aumento em agosto de 2019, a **Liquidez Geral** apresenta situação insatisfatória, pois para cada real de dívida constituída pelo grupo de Recuperandas, ao utilizar seus direitos de curto e longo prazo, há a capacidade de quitação de R$ 0,82 (oitenta e dois centavos de real), necessitando desmobilizar-se para conseguir satisfazer suas dívidas totais.

Brasil
Rua Major Quedinho, 111 - 18º andar
01050-030 - São Paulo
www.lasproconsultores.com.br
Fone: +55-11-3211-3010
Fax: +55-11-3255-3727

Itália
Edoardo Ricci Avvocati
Via Visconti di Modrone nº 8/10
20122 - Milão
www.edoardoricci.it
Fone: + 39-02 79 47 65
Fax: + 39-02 78 44 97

Este documento é cópia do original, assinado digitalmente por ORESTE NESTOR DE SOUZA LASPRO e Tribunal de Justica do Estado de Sao Paulo, protocolado em 19/11/2019 às 08:51 , sob o número WGRU19705544875
Para conferir o original, acesse o site https://esaj.tjsp.jus.br/pastadigital/pg/abrirConferenciaDocumento.do, informe o processo 1018403-22.2014.8.26.0224 e código 565D6D9.

LASPRO CONSULTORES

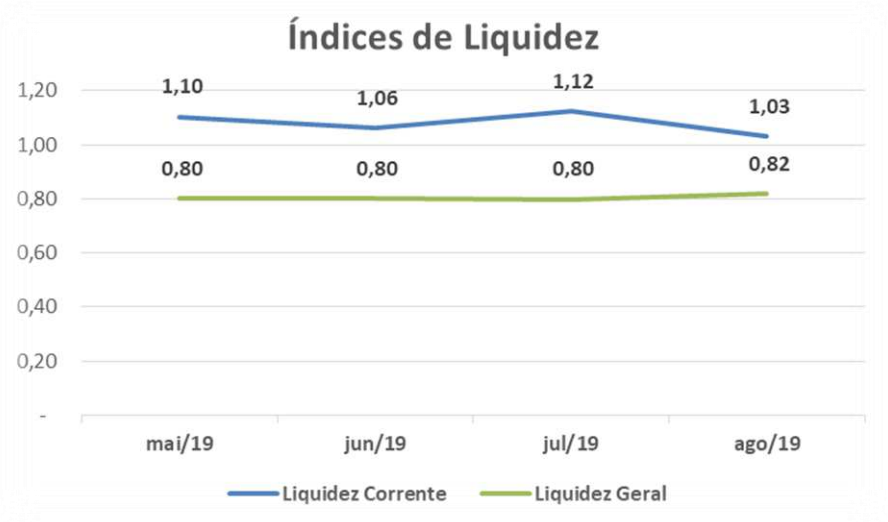

21. O **Endividamento** do **GRUPO GTEX** sofreu pouca variação durante o período abrangido por esta análise, encerrando agosto de 2019 com endividamento de 91%, demonstrando ativo maior que o volume de dívidas, ou seja, seus bens e direitos cobrem a suas obrigações de curto e longo prazo.

Indicadores	mai/19	jun/19	jul/19	ago/19
Endividamento	93%	92%	91%	91%

B. Demonstração do Resultado do Exercício

22. O **Faturamento** apresentou aumento no último trimestre, indicando maior volume de vendas, montando acumuladamente R$ 462.333.958 (quatrocentos e sessenta e dois milhões, trezentos e trinta e três mil, novecentos e cinquenta e oito reais) no período de janeiro a agosto de 2019, dos quais, 72% refere-se as “vendas gerais” e 28% a “receitas de vendas intercompany.

23. Após a deduções relativas as “devoluções de venda” e “impostos sobre vendas”, a **Receita Líquida** obtida foi de R$ 391.268.266 (trezentos e noventa e um milhões, duzentos e sessenta e oito mil, duzentos e sessenta e seis reais).

Brasil
Rua Major Quedinho, 111 - 18º andar
01050-030 - São Paulo
www.lasproconsultores.com.br
Fone: +55-11-3211-3010
Fax: +55-11-3255-3727

Itália
Edoardo Ricci Avvocati
Via Visconti di Modrone nº 8/10
20122 - Milão
www.edoardoricci.it
Fone: + 39-02 79 47 65
Fax: + 39-02 78 44 97

Este documento é cópia do original, assinado digitalmente por ORESTE NESTOR DE SOUZA LASPRO e Tribunal de Justica do Estado de Sao Paulo, protocolado em 19/11/2019 às 08:51 , sob o número WGRU19705544875
Para conferir o original, acesse o site https://esaj.tjsp.jus.br/pastadigital/pg/abrirConferenciaDocumento.do, informe o processo 1018403-22.2014.8.26.0224 e código 565D6D9.

24. O maior gasto incorridos continua sendo o **Custo**, que absorveu 71% da Receita Líquida auferida no exercício 2019, até agosto, representado pelo montante de R$ 275.895.887 (duzentos e setenta e cinco milhões, oitocentos e noventa e cinco mil, oitocentos e oitenta e sete reais), seguido pelas **Despesas Operacionais** que estão representadas da seguinte maneira:

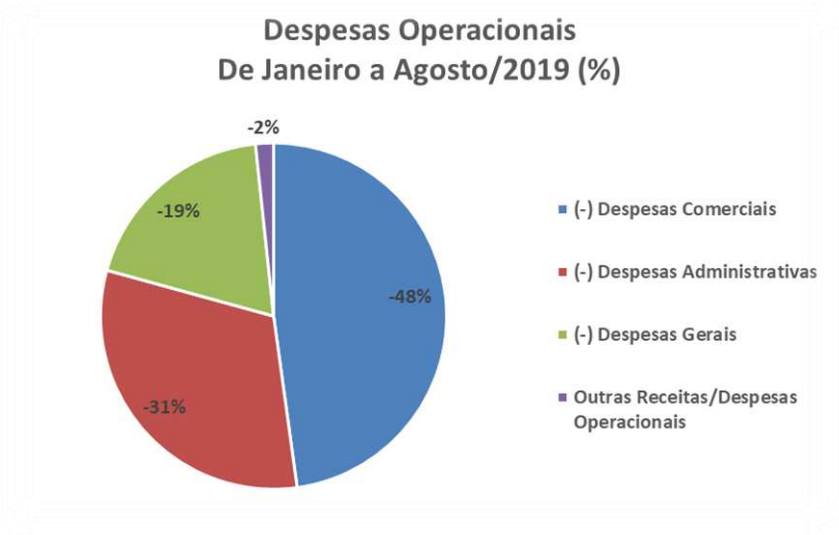

- **Despesas comerciais** ou com vendas, apresentaram reduções nas variações mensais, nos meses de junho e agosto de 2019, montando R$ 41.551.699 (quarenta e um milhões, quinhentos e cinquenta e um mil, seiscentos e noventa e nove reais) acumuladamente até agosto de 2019.
- As **Despesas Administrativas** mantiveram média de R$ 3 milhões mensais, montando acumuladamente até agosto de 2019, R$ 27.320.600 (vinte e sete milhões, trezentos e vinte mil, seiscentos reais).
- Nas **Despesas Gerais** estão alocados os gastos com "distribuição" e "marketing", onde nota-se aumento de R$ 2.443.012 (dois milhões, quatrocentos e quarenta e três mil, doze reais) em agosto de 2019, quando comparado com o mês anterior, totalizando acumuladamente o montante de R$ 16.551.335 (dezesseis milhões, quinhentos e cinquenta e um mil, trezentos e trinta e cinco reais).

Brasil
Rua Major Quedinho, 111 - 18º andar
01050-030 - São Paulo
www.lasproconsultores.com.br
Fone: +55-11-3211-3010
Fax: +55-11-3255-3727

Itália
Edoardo Ricci Avvocati
Via Visconti di Modrone nº 8/10
20122 - Milão
www.edoardoricci.it
Fone: + 39-02 79 47 65
Fax: + 39-02 78 44 97

Este documento é cópia do original, assinado digitalmente por ORESTE NESTOR DE SOUZA LASPRO e Tribunal de Justica do Estado de Sao Paulo, protocolado em 19/11/2019 às 08:51 , sob o número WGRU19705544875
Para conferir o original, acesse o site https://esaj.tjsp.jus.br/pastadigital/pg/abrirConferenciaDocumento.do, informe o processo 1018403-22.2014.8.26.0224 e código 565D6D9.

LASPRO CONSULTORES

25. As **Despesas Financeiras** montaram acumuladamente, entre janeiro e agosto de 2019, R$ 7.755.484 (sete milhões, setecentos e cinquenta e cinco mil, quatrocentos e oitenta e quatro reais), dos quais 74% estão alocados na empresa **GTEX BRASIL**. As "despesas financeiras" aloca as alíneas: "correção monetária – IPCA", "deságio s/ operações c/ factoring", "encargos s/ impostos", etc.

26. Após a contabilização dos custos, despesas/receitas operacionais, despesas financeiras e IR/CSLL, o **GRUPO GTEX** obteve resultado líquido positivo, indicando **Lucro** de R$ 14.413.861 (quatorze milhões, quatrocentos e treze mil, oitocentos e sessenta e um reais), acumulado de janeiro a agosto de 2019.

Em R$ - mensal

Demonstração do resultado	mai/19	jun/19	jul/19	ago/19	2019
Receita	**59.154.570**	**57.552.439**	**62.575.667**	**64.508.394**	**462.333.958**
(-) Deduções	*- 9.006.683*	*- 9.251.336*	*- 9.648.657*	*- 9.662.121*	*- 71.065.692*
Receita Liquida	**50.147.887**	**48.301.103**	**52.927.010**	**54.846.273**	**391.268.266**
(-) Custo	*- 36.000.929*	*- 33.890.614*	*- 37.416.059*	*- 38.594.583*	*- 275.895.887*
Lucro Bruto	**14.146.959**	**14.410.489**	**15.510.951**	**16.251.691**	**115.372.379**
Despesas Operacionais	**- 10.319.827**	**- 10.736.920**	**- 11.252.500**	**- 11.648.094**	**- 86.882.069**
(-) Despesas Administrativas	*- 2.717.218*	*- 3.435.633*	*- 3.160.550*	*- 3.278.081*	*- 27.320.600*
(-) Despesas Gerais	*- 939.523*	*- 1.699.523*	*- 1.758.668*	*- 4.201.680*	*- 16.551.335*
(-) Despesas Comerciais	*- 6.436.352*	*- 5.406.708*	*- 6.197.665*	*- 4.006.480*	*- 41.551.699*
Outras Receitas/Despesas Operacionais	*- 226.734*	*- 195.056*	*- 135.616*	*- 161.854*	*- 1.458.435*
Resultado Operacional	**3.827.131**	**3.673.570**	**4.258.451**	**4.603.597**	**28.490.310**
Resultado Financeiro	**- 880.726**	**- 631.282**	**- 588.685**	**- 727.392**	**- 7.755.484**
(-) Despesa Financeira	*- 880.726*	*- 631.282*	*- 588.685*	*- 727.392*	*- 7.755.484*
Receitas/Despesas Não Operacionais	**128.204**	**55.684**	**91.515**	**160.168**	**671.291**
Resultado antes do IRPJ e CSLL	**3.074.608**	**3.097.971**	**3.761.281**	**4.036.372**	**21.406.117**
(-) IRPJ e CSLL	*- 1.026.670*	*- 1.138.195*	*- 931.612*	*- 1.024.805*	*- 6.992.256*
Resultado do Periodo	**2.047.938**	**1.959.777**	**2.829.670**	**3.011.568**	**14.413.861**

C. Funcionários

27. Foram disponibilizados, de junho a agosto de 2019, guias das contribuições sociais, comprovantes de recolhimento das contribuições sociais, relação de líquido dos funcionários, relação de líquidos pró-labore e Caged.

Brasil
Rua Major Quedinho, 111 - 18º andar
01050-030 - São Paulo
www.lasproconsultores.com.br
Fone: +55-11-3211-3010
Fax: +55-11-3255-3727

Itália
Edoardo Ricci Avvocati
Via Visconti di Modrone nº 8/10
20122 - Milão
www.edoardoricci.it
Fone: + 39-02 79 47 65
Fax: + 39-02 78 44 97

Este documento é cópia do original, assinado digitalmente por ORESTE NESTOR DE SOUZA LASPRO e Tribunal de Justica do Estado de Sao Paulo, protocolado em 19/11/2019 às 08:51 , sob o número WGRU19705544875
Para conferir o original, acesse o site https://esaj.tjsp.jus.br/pastadigital/pg/abrirConferenciaDocumento.do, informe o processo 1018403-22.2014.8.26.0224 e código 565D6D9.

28. A tabela de funcionários abaixo, demonstra aumento no quadro de colaboradores até julho de 2019, seguido pelo decréscimo de 3 colaboradores em agosto de 2019, tendo quadro com 741 colaboradores.

Funcionários em:	mai/19	jun/19	jul/19	ago/19
Gtex Brasil (Itupeva + Guarulhos + Santana)	400	438	500	488
Nutrix	13	12	12	13
Oleaginosas	1	1	1	1
Premier	55	55	52	55
Rosanor	139	138	136	139
União Fabril	32	23	43	45
Total	**640**	**667**	**744**	**741**

Fonte: Caged e Relação de Líquido

D. Impostos

29. As Recuperandas disponibilizaram o recibo de envio da escrituração fiscal digital – SPED e comprovantes dos pagamentos ocorridos de junho a agosto de 2019 referente aos impostos estaduais, federais e parcelamentos.

E. Demais Relatórios

30. As Recuperandas disponibilizaram arquivo denominado "**fluxo de caixa realizado - consolidado**" qual aponta a movimentação mensal de entrada e saída de recursos, totalizando em agosto de 2019 o saldo negativo de –R$ 9.131.279 (nove milhões, cento e trinta e um mil, duzentos e setenta e nove reais), como segue:

Brasil
Rua Major Quedinho, 111 - 18º andar
01050-030 - São Paulo
www.lasproconsultores.com.br
Fone: +55-11-3211-3010
Fax: +55-11-3255-3727

Itália
Edoardo Ricci Avvocati
Via Visconti di Modrone nº 8/10
20122 - Milão
www.edoardoricci.it
Fone: + 39-02 79 47 65
Fax: + 39-02 78 44 97

Este documento é cópia do original, assinado digitalmente por ORESTE NESTOR DE SOUZA LASPRO e Tribunal de Justica do Estado de Sao Paulo, protocolado em 19/11/2019 às 08:51 , sob o número WGRU19705544875
Para conferir o original, acesse o site https://esaj.tjsp.jus.br/pastadigital/pg/abrirConferenciaDocumento.do, informe o processo 1018403-22.2014.8.26.0224 e código 565D6D9.

LASPRO
CONSULTORES

FLUXO DE CAIXA REALIZADO - CONSOLIDADO GRUPO GTEX	maio-19	junho-19	julho-19	agosto-19	TOTAL
NATUREZAS	GGTEX	GGTEX	GGTEX	GGTEX	GGTEX
RECEBIMENTOS					
COBRANÇA - D+1	44.352.183,36	35.702.032,80	43.314.638,82	43.009.953,74	315.698.027,21
SAÍDAS					
FORNECEDORES DE INSUMOS	-27.517.151,82	-19.234.680,55	-19.970.237,02	-23.720.490,54	-159.565.249,74
FORNECEDORES DE SERVIÇOS	- 1.516.419	- 1.558.449	- 846.590	- 1.625.483	- 11.889.967
FRETES	- 3.969.803	- 3.084.528	- 3.434.398	- 4.023.714	- 29.285.025
COMISSOES DE REPRESENTANTES	- 1.009.387	- 732.364	- 908.512	- 902.229	- 7.032.897
VERBAS E ACORDOS COMERCIAIS	- 569.510	- 715.184	- 935.480	- 568.790	- 5.766.297
IMPOSTOS	- 4.346.203	- 5.040.491	- 5.587.033	- 5.282.395	- 38.206.503
COMUNICAÇÃO, ENERGIA,AGUA E SEGURANÇA	- 927.239	- 850.885	- 847.022	- 817.945	- 6.537.712
PESSOAL - REMUNERAÇÃO	- 2.301.609	- 2.660.132	- 2.430.860	- 2.534.648	- 21.223.313
PESSOAL - ENCARGOS	- 1.065.646	- 1.050.789	- 1.166.763	- 1.190.097	- 8.388.839
PESSOAL - BENEFÍCIOS	- 801.045	- 928.472	- 819.959	- 946.240	- 6.364.875
ALUGUÉIS	- 662.003	- 855.995	- 629.822	- 642.082	- 5.059.038
PROPAGANDA E MARKETING	- 972.021	- 756.056	- 699.504	- 298.489	- 6.473.922
OUTROS	- 1.700.696	- 1.071.510	- 1.490.909	- 988.143	- 9.236.150
TOTAL	- 47.358.734	- 38.539.535	- 39.767.088	- 43.540.746	- 315.029.788
FLUXO DO PERÍODO	- 3.006.550	- 2.837.502	3.547.551	- 530.792	668.239
EMPRÉSTIMOS E FINANCIAMENTOS	- 1.064.616	20.608	243.217	- 88.511	- 4.343.405
REESTRUTURAÇÃO JUDICIAL	- 111.302	- 46.830	- 1.242.496	- 1.258.760	- 2.799.571
OPERAÇÕES INTERCOMPANY	0	11.041	0	0	776
SALDO INCIAL DE CAIXA	- 2.766.338	- 6.948.806	- 9.801.489	- 7.253.217	- 2.657.318
SALDO FINAL DE CAIXA	- 6.948.806	- 9.801.489	- 7.253.217	- 9.131.279	- 9.131.279

31. Também foi disponibilizado arquivo denominado "**relação dos pagamentos realizados**", totalizando R$ 43.540.746 (quarenta e três milhões, quinhentos e quarenta mil, setecentos e quarenta e seis reais), onde identificamos que tal montante confere com o demonstrado no fluxo de caixa do mesmo período.

32. Cabe mencionar que não conseguimos correlacionar os valores dos arquivos mencionados com os valores constantes nas demonstrações contábeis apresentadas.

III. CUMPRIMENTO DO PLANO DE RECUPERAÇÃO JUDICIAL

33. **Classe III:** até agosto de 2019 foi realizado o pagamento de 125 credores, na importância total de R$ 2.095.837 (dois milhões, noventa e cinco mil, oitocentos e trinta e sete reais), sendo todos os comprovantes validados por esta Administradora Judicial.

Brasil
Rua Major Quedinho, 111 - 18º andar
01050-030 - São Paulo
www.lasproconsultores.com.br
Fone: +55-11-3211-3010
Fax: +55-11-3255-3727

Itália
Edoardo Ricci Avvocati
Via Visconti di Modrone nº 8/10
20122 - Milão
www.edoardoricci.it
Fone: + 39-02 79 47 65
Fax: + 39-02 78 44 97

Este documento é cópia do original, assinado digitalmente por ORESTE NESTOR DE SOUZA LASPRO e Tribunal de Justica do Estado de Sao Paulo, protocolado em 19/11/2019 às 08:51 , sob o número WGRU19705544875
Para conferir o original, acesse o site https://esaj.tjsp.jus.br/pastadigital/pg/abrirConferenciaDocumento.do, informe o processo 1018403-22.2014.8.26.0224 e código 565D6D9.

LASPRO CONSULTORES

Classe III - Parcela	Montante Pago
Parcela 1	465.783
Parcela 2	1.464.920
Parcela 1 e 2	165.134
	2.095.837

Fonte: Comprovantes de pagamento disponibilizados.

IV. DA DILIGÊNCIA

Grupo Gtex

Data: 13/09/19

Local: Rua Benjamim da Silva, nr. 300 – Galpão B - Módulos 06 a 08 – CEP. 21535-490 – Pavuna – Rio de Janeiro - RJ

Responsável: Sr. Kleber Carvalho

Preposto: Pedro Roberto da Silva

- **União Fabril Exportadora S.A. (Centro de Distribuição)**

34. A visita no condomínio de logística foi conduzida pelo Sr. Kleber Carvalho, Diretor Administrativo / Financeiro.

35. Esta unidade recebe as mercadorias fabricadas em São Paulo – SP, armazena e efetua a distribuição para o estado do Rio de Janeiro.

36. A área comercial está com ações de promoções em supermercados da cidade do Rio de Janeiro - RJ, o que tem aumentado as vendas

Brasil
Rua Major Quedinho, 111 - 18º andar
01050-030 - São Paulo
www.lasproconsultores.com.br
Fone: +55-11-3211-3010
Fax: +55-11-3255-3727

Itália
Edoardo Ricci Avvocati
Via Visconti di Modrone nº 8/10
20122 - Milão
www.edoardoricci.it
Fone: + 39-02 79 47 65
Fax: + 39-02 78 44 97

Este documento é cópia do original, assinado digitalmente por ORESTE NESTOR DE SOUZA LASPRO e Tribunal de Justica do Estado de Sao Paulo, protocolado em 19/11/2019 às 08:51 , sob o número WGRU19705544875
Para conferir o original, acesse o site https://esaj.tjsp.jus.br/pastadigital/pg/abrirConferenciaDocumento.do, informe o processo 1018403-22.2014.8.26.0224 e código 565D6D9.

LASPRO
CONSULTORES

Entrada / Saída

Pátio

Portaria

Recepção

Copa

Brasil
Rua Major Quedinho, 111 - 18º andar
01050-030 - São Paulo
www.lasproconsultores.com.br
Fone: +55-11-3211-3010
Fax: +55-11-3255-3727

Itália
Edoardo Ricci Avvocati
Via Visconti di Modrone nº 8/10
20122 - Milão
www.edoardoricci.it
Fone: + 39-02 79 47 65
Fax: + 39-02 78 44 97

Este documento é cópia do original, assinado digitalmente por ORESTE NESTOR DE SOUZA LASPRO e Tribunal de Justica do Estado de Sao Paulo, protocolado em 19/11/2019 às 08:51 , sob o número WGRU19705544875
Para conferir o original, acesse o site https://esaj.tjsp.jus.br/pastadigital/pg/abrirConferenciaDocumento.do, informe o processo 1018403-22.2014.8.26.0224 e código 565D6D9.

LASPRO
CONSULTORES

Administração / Comercial

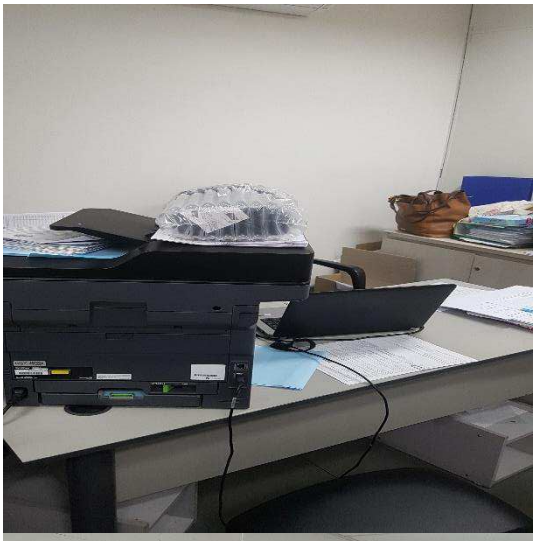

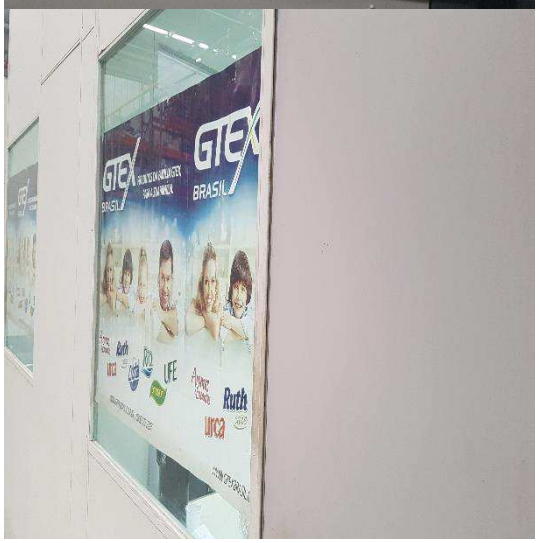

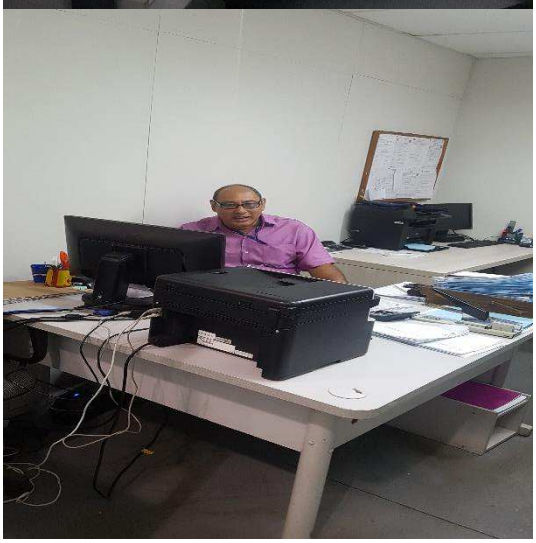

Logística / Carregamento

Brasil
Rua Major Quedinho, 111 - 18º andar
01050-030 - São Paulo
www.lasproconsultores.com.br
Fone: +55-11-3211-3010
Fax: +55-11-3255-3727

Itália
Edoardo Ricci Avvocati
Via Visconti di Modrone nº 8/10
20122 - Milão
www.edoardoricci.it
Fone: + 39-02 79 47 65
Fax: + 39-02 78 44 97

Este documento é cópia do original, assinado digitalmente por ORESTE NESTOR DE SOUZA LASPRO e Tribunal de Justica do Estado de Sao Paulo, protocolado em 19/11/2019 às 08:51 , sob o número WGRU19705544875
Para conferir o original, acesse o site https://esaj.tjsp.jus.br/pastadigital/pg/abrirConferenciaDocumento.do, informe o processo 1018403-22.2014.8.26.0224 e código 565D6D9.

LASPRO
CONSULTORES

Estoque

Brasil
Rua Major Quedinho, 111 - 18º andar
01050-030 - São Paulo
www.lasproconsultores.com.br
Fone: +55-11-3211-3010
Fax: +55-11-3255-3727

Itália
Edoardo Ricci Avvocati
Via Visconti di Modrone nº 8/10
20122 - Milão
www.edoardoricci.it
Fone: + 39-02 79 47 65
Fax: + 39-02 78 44 97

Este documento é cópia do original, assinado digitalmente por ORESTE NESTOR DE SOUZA LASPRO e Tribunal de Justica do Estado de Sao Paulo, protocolado em 19/11/2019 às 08:51 , sob o número WGRU19705544875
Para conferir o original, acesse o site https://esaj.tjsp.jus.br/pastadigital/pg/abrirConferenciaDocumento.do, informe o processo 1018403-22.2014.8.26.0224 e código 565D6D9.

LASPRO
CONSULTORES

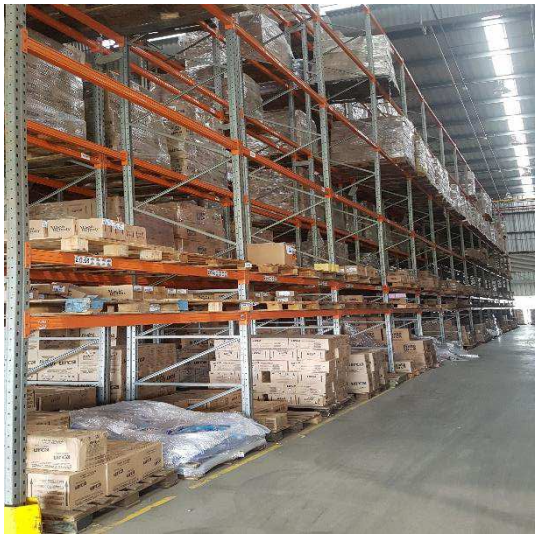

Brasil
Rua Major Quedinho, 111 - 18º andar
01050-030 - São Paulo
www.lasproconsultores.com.br
Fone: +55-11-3211-3010
Fax: +55-11-3255-3727

Itália
Edoardo Ricci Avvocati
Via Visconti di Modrone nº 8/10
20122 - Milão
www.edoardoricci.it
Fone: + 39-02 79 47 65
Fax: + 39-02 78 44 97

Este documento é cópia do original, assinado digitalmente por ORESTE NESTOR DE SOUZA LASPRO e Tribunal de Justica do Estado de Sao Paulo, protocolado em 19/11/2019 às 08:51 , sob o número WGRU19705544875
Para conferir o original, acesse o site https://esaj.tjsp.jus.br/pastadigital/pg/abrirConferenciaDocumento.do, informe o processo 1018403-22.2014.8.26.0224 e código 565D6D9.

LASPRO
CONSULTORES

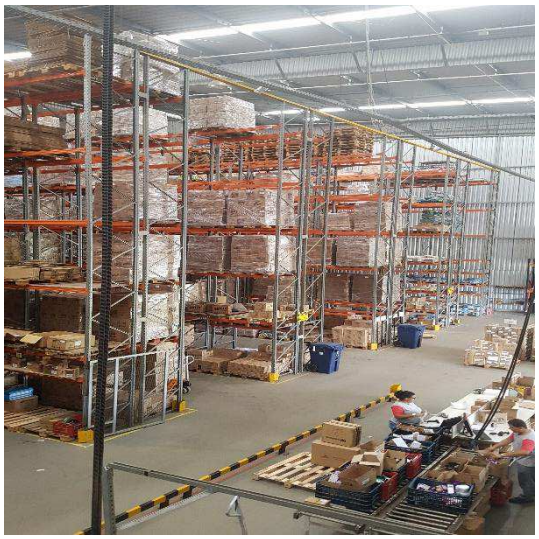

Docas

Estacionamento

Brasil
Rua Major Quedinho, 111 - 18º andar
01050-030 - São Paulo
www.lasproconsultores.com.br
Fone: +55-11-3211-3010
Fax: +55-11-3255-3727

Itália
Edoardo Ricci Avvocati
Via Visconti di Modrone nº 8/10
20122 - Milão
www.edoardoricci.it
Fone: + 39-02 79 47 65
Fax: + 39-02 78 44 97

Este documento é cópia do original, assinado digitalmente por ORESTE NESTOR DE SOUZA LASPRO e Tribunal de Justica do Estado de Sao Paulo, protocolado em 19/11/2019 às 08:51 , sob o número WGRU19705544875
Para conferir o original, acesse o site https://esaj.tjsp.jus.br/pastadigital/pg/abrirConferenciaDocumento.do, informe o processo 1018403-22.2014.8.26.0224 e código 565D6D9.

LASPRO
CONSULTORES

Preposto: Pedro Roberto da Silva

Grupo Gtex

Data: 25/09/19

Local: Rodovia Akzo Nobel, nr. 2001 – Galpão 01 – CEP. 13295-000 – Bairro Rio Abaixo - Itupeva - SP

Responsável: Sr. Kleber Carvalho

Preposto: Pedro Roberto da Silva

Gtex Brasil Indústria e Comércio S.A.

37. A visita foi conduzida pelo Sr. Kleber Carvalho, Diretor Administrativo / Financeiro.

38. A unidade produz Detergente em Pó e no momento está com planejamento para operar com mais um turno, o que demandará a contratação de aproximadamente 30 (trinta) funcionários.

39. O local também está passando por reformas, inclusive com o aperfeiçoamento da ETA - Estação de Tratamento de Água.

Brasil
Rua Major Quedinho, 111 - 18º andar
01050-030 - São Paulo
www.lasproconsultores.com.br
Fone: +55-11-3211-3010
Fax: +55-11-3255-3727

Itália
Edoardo Ricci Avvocati
Via Visconti di Modrone nº 8/10
20122 - Milão
www.edoardoricci.it
Fone: + 39-02 79 47 65
Fax: + 39-02 78 44 97

Este documento é cópia do original, assinado digitalmente por ORESTE NESTOR DE SOUZA LASPRO e Tribunal de Justica do Estado de Sao Paulo, protocolado em 19/11/2019 às 08:51 , sob o número WGRU19705544875
Para conferir o original, acesse o site https://esaj.tjsp.jus.br/pastadigital/pg/abrirConferenciaDocumento.do, informe o processo 1018403-22.2014.8.26.0224 e código 565D6D9.

LASPRO
CONSULTORES

Entrada

Portaria

Prédio Administrativo

Recepção

Estacionamento

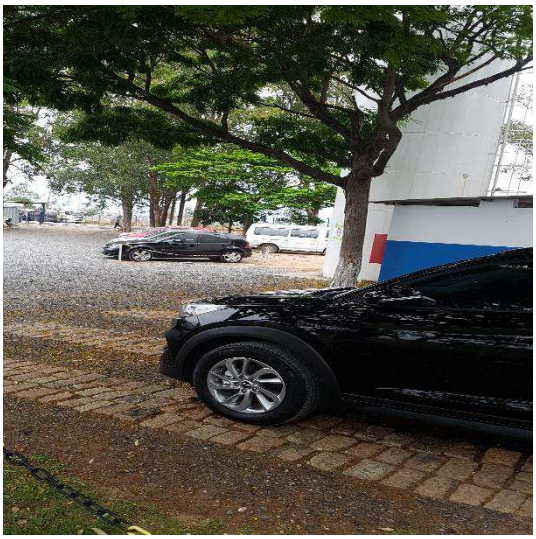

Brasil
Rua Major Quedinho, 111 - 18º andar
01050-030 - São Paulo
www.lasproconsultores.com.br
Fone: +55-11-3211-3010
Fax: +55-11-3255-3727

Itália
Edoardo Ricci Avvocati
Via Visconti di Modrone nº 8/10
20122 - Milão
www.edoardoricci.it
Fone: + 39-02 79 47 65
Fax: + 39-02 78 44 97

Este documento é cópia do original, assinado digitalmente por ORESTE NESTOR DE SOUZA LASPRO e Tribunal de Justica do Estado de Sao Paulo, protocolado em 19/11/2019 às 08:51 , sob o número WGRU19705544875
Para conferir o original, acesse o site https://esaj.tjsp.jus.br/pastadigital/pg/abrirConferenciaDocumento.do, informe o processo 1018403-22.2014.8.26.0224 e código 565D6D9.

LASPRO
CONSULTORES

Prédio a ser Reformado

Recursos Humanos

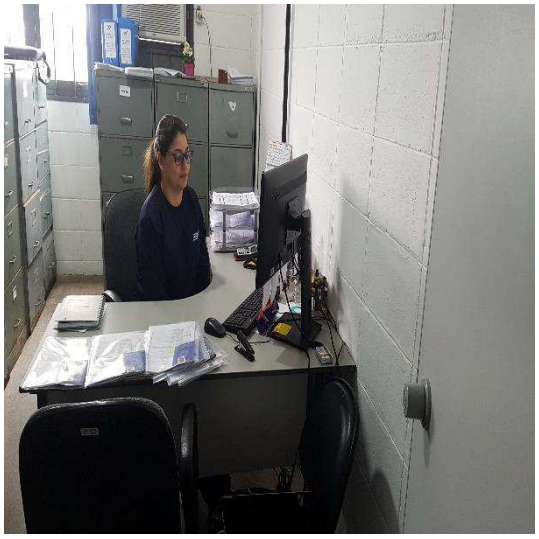

Administrativo / Comercial

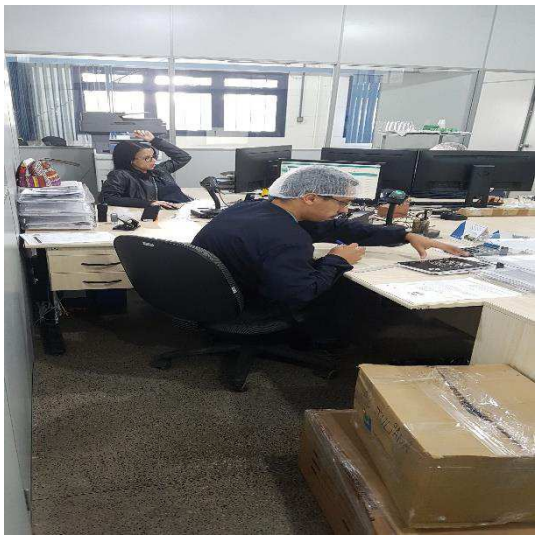

Brasil
Rua Major Quedinho, 111 - 18º andar
01050-030 - São Paulo
www.lasproconsultores.com.br
Fone: +55-11-3211-3010
Fax: +55-11-3255-3727

Itália
Edoardo Ricci Avvocati
Via Visconti di Modrone nº 8/10
20122 - Milão
www.edoardoricci.it
Fone: + 39-02 79 47 65
Fax: + 39-02 78 44 97

Este documento é cópia do original, assinado digitalmente por ORESTE NESTOR DE SOUZA LASPRO e Tribunal de Justica do Estado de Sao Paulo, protocolado em 19/11/2019 às 08:51 , sob o número WGRU19705544875
Para conferir o original, acesse o site https://esaj.tjsp.jus.br/pastadigital/pg/abrirConferenciaDocumento.do, informe o processo 1018403-22.2014.8.26.0224 e código 565D6D9.

LASPRO
CONSULTORES

Refeitório

Vestiário

Prevenção

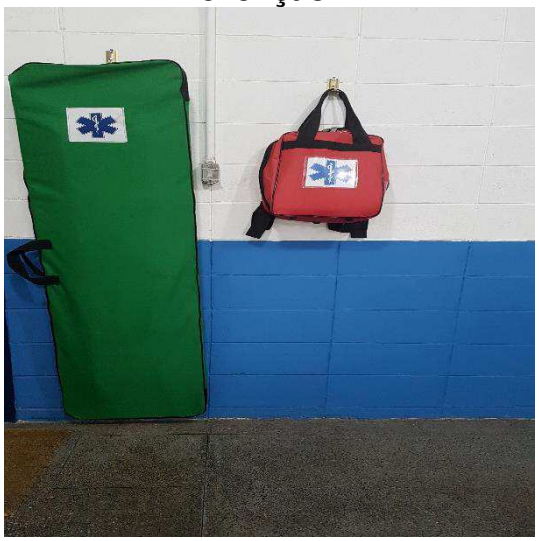

Tecnologia da Informação

Brasil
Rua Major Quedinho, 111 - 18º andar
01050-030 - São Paulo
www.lasproconsultores.com.br
Fone: +55-11-3211-3010
Fax: +55-11-3255-3727

Itália
Edoardo Ricci Avvocati
Via Visconti di Modrone nº 8/10
20122 - Milão
www.edoardoricci.it
Fone: + 39-02 79 47 65
Fax: + 39-02 78 44 97

Este documento é cópia do original, assinado digitalmente por ORESTE NESTOR DE SOUZA LASPRO e Tribunal de Justica do Estado de Sao Paulo, protocolado em 19/11/2019 às 08:51 , sob o número WGRU19705544875
Para conferir o original, acesse o site https://esaj.tjsp.jus.br/pastadigital/pg/abrirConferenciaDocumento.do, informe o processo 1018403-22.2014.8.26.0224 e código 565D6D9.

LASPRO
CONSULTORES

Controladores de Ponto

Laboratório

Etiquetas

Brasil
Rua Major Quedinho, 111 - 18º andar
01050-030 - São Paulo
www.lasproconsultores.com.br
Fone: +55-11-3211-3010
Fax: +55-11-3255-3727

Itália
Edoardo Ricci Avvocati
Via Visconti di Modrone nº 8/10
20122 - Milão
www.edoardoricci.it
Fone: + 39-02 79 47 65
Fax: + 39-02 78 44 97

Este documento é cópia do original, assinado digitalmente por ORESTE NESTOR DE SOUZA LASPRO e Tribunal de Justica do Estado de Sao Paulo, protocolado em 19/11/2019 às 08:51 , sob o número WGRU19705544875
Para conferir o original, acesse o site https://esaj.tjsp.jus.br/pastadigital/pg/abrirConferenciaDocumento.do, informe o processo 1018403-22.2014.8.26.0224 e código 565D6D9.

LASPRO
CONSULTORES

Embalagens

Matéria-prima

Brasil
Rua Major Quedinho, 111 - 18º andar
01050-030 - São Paulo
www.lasproconsultores.com.br
Fone: +55-11-3211-3010
Fax: +55-11-3255-3727

Itália
Edoardo Ricci Avvocati
Via Visconti di Modrone nº 8/10
20122 - Milão
www.edoardoricci.it
Fone: + 39-02 79 47 65
Fax: + 39-02 78 44 97

Este documento é cópia do original, assinado digitalmente por ORESTE NESTOR DE SOUZA LASPRO e Tribunal de Justica do Estado de Sao Paulo, protocolado em 19/11/2019 às 08:51 , sob o número WGRU19705544875
Para conferir o original, acesse o site https://esaj.tjsp.jus.br/pastadigital/pg/abrirConferenciaDocumento.do, informe o processo 1018403-22.2014.8.26.0224 e código 565D6D9.

LASPRO
CONSULTORES

Fábrica – Maquinário / Produção

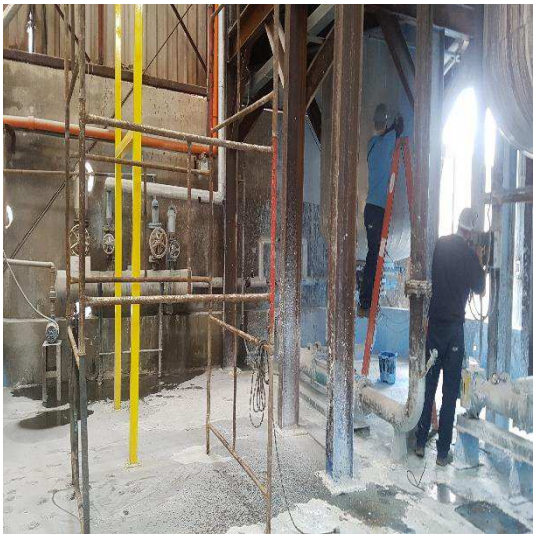

Brasil
Rua Major Quedinho, 111 - 18º andar
01050-030 - São Paulo
www.lasproconsultores.com.br
Fone: +55-11-3211-3010
Fax: +55-11-3255-3727

Itália
Edoardo Ricci Avvocati
Via Visconti di Modrone nº 8/10
20122 - Milão
www.edoardoricci.it
Fone: + 39-02 79 47 65
Fax: + 39-02 78 44 97

Este documento é cópia do original, assinado digitalmente por ORESTE NESTOR DE SOUZA LASPRO e Tribunal de Justica do Estado de Sao Paulo, protocolado em 19/11/2019 às 08:51 , sob o número WGRU19705544875
Para conferir o original, acesse o site https://esaj.tjsp.jus.br/pastadigital/pg/abrirConferenciaDocumento.do, informe o processo 1018403-22.2014.8.26.0224 e código 565D6D9.

LASPRO
CONSULTORES

Brasil
Rua Major Quedinho, 111 - 18º andar
01050-030 - São Paulo
www.lasproconsultores.com.br
Fone: +55-11-3211-3010
Fax: +55-11-3255-3727

Itália
Edoardo Ricci Avvocati
Via Visconti di Modrone nº 8/10
20122 - Milão
www.edoardoricci.it
Fone: + 39-02 79 47 65
Fax: + 39-02 78 44 97

Este documento é cópia do original, assinado digitalmente por ORESTE NESTOR DE SOUZA LASPRO e Tribunal de Justica do Estado de Sao Paulo, protocolado em 19/11/2019 às 08:51 , sob o número WGRU19705544875
Para conferir o original, acesse o site https://esaj.tjsp.jus.br/pastadigital/pg/abrirConferenciaDocumento.do, informe o processo 1018403-22.2014.8.26.0224 e código 565D6D9.

LASPRO
CONSULTORES

Brasil
Rua Major Quedinho, 111 - 18º andar
01050-030 - São Paulo
www.lasproconsultores.com.br
Fone: +55-11-3211-3010
Fax: +55-11-3255-3727

Itália
Edoardo Ricci Avvocati
Via Visconti di Modrone nº 8/10
20122 - Milão
www.edoardoricci.it
Fone: + 39-02 79 47 65
Fax: + 39-02 78 44 97

Este documento é cópia do original, assinado digitalmente por ORESTE NESTOR DE SOUZA LASPRO e Tribunal de Justica do Estado de Sao Paulo, protocolado em 19/11/2019 às 08:51 , sob o número WGRU19705544875
Para conferir o original, acesse o site https://esaj.tjsp.jus.br/pastadigital/pg/abrirConferenciaDocumento.do, informe o processo 1018403-22.2014.8.26.0224 e código 565D6D9.

LASPRO
CONSULTORES

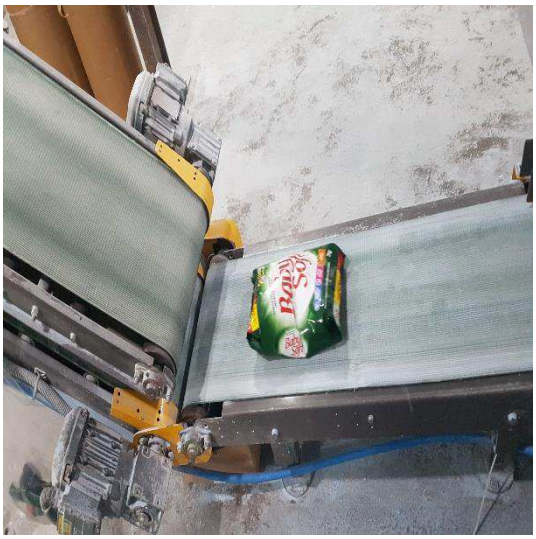

Cabine de Controle

Brasil
Rua Major Quedinho, 111 - 18º andar
01050-030 - São Paulo
www.lasproconsultores.com.br
Fone: +55-11-3211-3010
Fax: +55-11-3255-3727

Itália
Edoardo Ricci Avvocati
Via Visconti di Modrone nº 8/10
20122 - Milão
www.edoardoricci.it
Fone: + 39-02 79 47 65
Fax: + 39-02 78 44 97

Este documento é cópia do original, assinado digitalmente por ORESTE NESTOR DE SOUZA LASPRO e Tribunal de Justica do Estado de Sao Paulo, protocolado em 19/11/2019 às 08:51 , sob o número WGRU19705544875
Para conferir o original, acesse o site https://esaj.tjsp.jus.br/pastadigital/pg/abrirConferenciaDocumento.do, informe o processo 1018403-22.2014.8.26.0224 e código 565D6D9.

LASPRO
CONSULTORES

Empacotamento

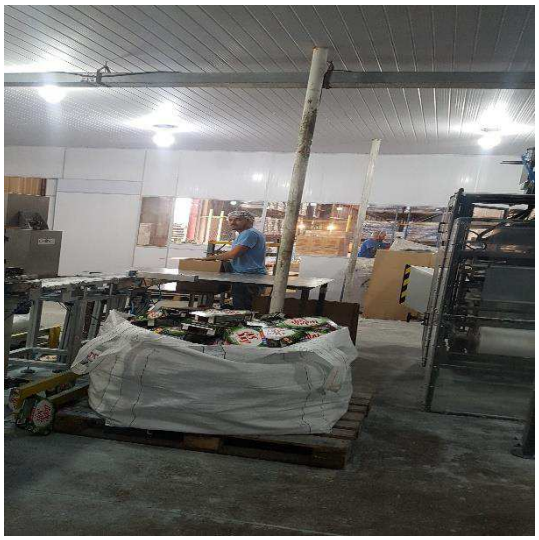

Brasil
Rua Major Quedinho, 111 - 18º andar
01050-030 - São Paulo
www.lasproconsultores.com.br
Fone: +55-11-3211-3010
Fax: +55-11-3255-3727

Itália
Edoardo Ricci Avvocati
Via Visconti di Modrone nº 8/10
20122 - Milão
www.edoardoricci.it
Fone: + 39-02 79 47 65
Fax: + 39-02 78 44 97

Este documento é cópia do original, assinado digitalmente por ORESTE NESTOR DE SOUZA LASPRO e Tribunal de Justica do Estado de Sao Paulo, protocolado em 19/11/2019 às 08:51 , sob o número WGRU19705544875
Para conferir o original, acesse o site https://esaj.tjsp.jus.br/pastadigital/pg/abrirConferenciaDocumento.do, informe o processo 1018403-22.2014.8.26.0224 e código 565D6D9.

LASPRO
CONSULTORES

Produtos para Entregas

Brasil
Rua Major Quedinho, 111 - 18º andar
01050-030 - São Paulo
www.lasproconsultores.com.br
Fone: +55-11-3211-3010
Fax: +55-11-3255-3727

Itália
Edoardo Ricci Avvocati
Via Visconti di Modrone nº 8/10
20122 - Milão
www.edoardoricci.it
Fone: + 39-02 79 47 65
Fax: + 39-02 78 44 97

Este documento é cópia do original, assinado digitalmente por ORESTE NESTOR DE SOUZA LASPRO e Tribunal de Justica do Estado de Sao Paulo, protocolado em 19/11/2019 às 08:51 , sob o número WGRU19705544875
Para conferir o original, acesse o site https://esaj.tjsp.jus.br/pastadigital/pg/abrirConferenciaDocumento.do, informe o processo 1018403-22.2014.8.26.0224 e código 565D6D9.

LASPRO
CONSULTORES

Obra – ETA – Estação de Tratamento de Água

Pátio

Brasil
Rua Major Quedinho, 111 - 18º andar
01050-030 - São Paulo
www.lasproconsultores.com.br
Fone: +55-11-3211-3010
Fax: +55-11-3255-3727

Itália
Edoardo Ricci Avvocati
Via Visconti di Modrone nº 8/10
20122 - Milão
www.edoardoricci.it
Fone: + 39-02 79 47 65
Fax: + 39-02 78 44 97

Este documento é cópia do original, assinado digitalmente por ORESTE NESTOR DE SOUZA LASPRO e Tribunal de Justica do Estado de Sao Paulo, protocolado em 19/11/2019 às 08:51 , sob o número WGRU19705544875
Para conferir o original, acesse o site https://esaj.tjsp.jus.br/pastadigital/pg/abrirConferenciaDocumento.do, informe o processo 1018403-22.2014.8.26.0224 e código 565D6D9.

LASPRO
CONSULTORES

Preposto: Pedro Roberto da Silva

V. DA CONCLUSÃO

40. A análise documentos contábeis e financeiros apresentados demonstram que o **GRUPO GTEX** vem operando normalmente, tendo seu faturamento mensal estabilizado, superando R$ 50 milhões (cinquenta milhões de reais) ao mês, onde mesmo com altos custos que consomem mais da metade da sua receita de vendas, consegue auferir lucro e indicadores de liquidez de curto prazo e endividamento satisfatório.

41. Ademais, vem liquidando os seus fornecedores, impostos e contribuições, parcelamentos fiscais, empréstimos, credores concursais, dentre outras obrigações.

VI. DO ENCERRAMENTO

42. Essa Administradora informa que toda a documentação verificada para a elaboração do presente relatório encontra-se a disposição dos interessados, mediante agendamento prévio.

Brasil
Rua Major Quedinho, 111 - 18º andar
01050-030 - São Paulo
www.lasproconsultores.com.br
Fone: +55-11-3211-3010
Fax: +55-11-3255-3727

Itália
Edoardo Ricci Avvocati
Via Visconti di Modrone nº 8/10
20122 - Milão
www.edoardoricci.it
Fone: + 39-02 79 47 65
Fax: + 39-02 78 44 97

Este documento é cópia do original, assinado digitalmente por ORESTE NESTOR DE SOUZA LASPRO e Tribunal de Justica do Estado de Sao Paulo, protocolado em 19/11/2019 às 08:51 , sob o número WGRU19705544875
Para conferir o original, acesse o site https://esaj.tjsp.jus.br/pastadigital/pg/abrirConferenciaDocumento.do, informe o processo 1018403-22.2014.8.26.0224 e código 565D6D9.

LASPRO
CONSULTORES

43. Sendo o que tinha para o momento, este Administrador Judicial se coloca a inteira disposição de Vossa Excelência, dos nobres advogados das Recuperandas, dos credores, bem como do ilustre representante do Ministério Público para quaisquer esclarecimentos que se façam necessários.

Termos em que, pede deferimento.
São Paulo, 14 de novembro de 2019.

LASPRO CONSULTORES LTDA.
Administradora Judicial
Oreste Nestor de Souza Laspro
OAB/SP nº 98.628

Brasil
Rua Major Quedinho, 111 - 18º andar
01050-030 - São Paulo
www.lasproconsultores.com.br
Fone: +55-11-3211-3010
Fax: +55-11-3255-3727

Itália
Edoardo Ricci Avvocati
Via Visconti di Modrone nº 8/10
20122 - Milão
www.edoardoricci.it
Fone: + 39-02 79 47 65
Fax: + 39-02 78 44 97

Este documento é cópia do original, assinado digitalmente por ORESTE NESTOR DE SOUZA LASPRO e Tribunal de Justica do Estado de Sao Paulo, protocolado em 19/11/2019 às 08:51 , sob o número WGRU19705544875
Para conferir o original, acesse o site https://esaj.tjsp.jus.br/pastadigital/pg/abrirConferenciaDocumento.do, informe o processo 1018403-22.2014.8.26.0224 e código 565D6D9.