RELATÓRIO MENSAL DE ATIVIDADES

LASPRO
CONSULTORES

Este documento é cópia do original, assinado digitalmente por ORESTE NESTOR DE SOUZA LASPRO e Tribunal de Justica do Estado de Sao Paulo, protocolado em 20/08/2025 às 10:55 , sob o número WPRO25013069238.
Para conferir o original, acesse o site https://esaj.tjsp.jus.br/pastadigital/sg/abrirConferenciaDocumento.do, informe o processo 1000607-49.2024.8.26.0359 e código J3zsAScD.

LASPRO
CONSULTORES

EXCELENTÍSSIMO SENHOR DOUTOR DESEMBARGADOR RELATOR TASSO DUARTE DE MELO DA 1ª CÂMARA RESERVADA DE DIREITO EMPRESARIAL DO EGRÉGIO TRIBUNAL DO ESTADO DE SÃO PAULO,

Recuperação Judicial
Processo n° 1000607-49.2024.8.26.0359

LASPRO CONSULTORES LTDA., nomeada Administradora Judicial nos autos da **RECUPERAÇÃO JUDICIAL** em epígrafe, requerida pelo **GRUPO VALÊNCIO COSTA** ("Recuperandos" ou "Devedores"), vem, respeitosamente, à presença de Vossa Excelência, apresentar o **Relatório das Atividades dos Recuperandos** referente ao período de **abril e maio de 2024**, em conformidade com o Comunicado CG nº 786/2020 – TJSP.

Fone: +55 11 3211-3010 / Fax: +55 11 3255-3727
R. Major Quedinho, 111 - 18º andar • Centro
01050-030 • São Paulo/SP
lasproconsultores.com.br

Fone: + 39-02 79 47 65 / Fax: + 39-02 78 44 97
Via Visconti di Modrone nº 8/10
20122 • Milão/Itália
edoardoricci.it

Este documento é cópia do original, assinado digitalmente por ORESTE NESTOR DE SOUZA LASPRO e Tribunal de Justica do Estado de Sao Paulo, protocolado em 20/08/2025 às 10:55 , sob o número WPRO25013069238.
Para conferir o original, acesse o site https://esaj.tjsp.jus.br/pastadigital/sg/abrirConferenciaDocumento.do, informe o processo 1000607-49.2024.8.26.0359 e código J3zsAScD.

LASPRO
CONSULTORES

Índice

SUMÁRIO EXECUTIVO 4
Anexo I - Eventos Relevantes e Visão Geral dos Recuperandos 6
Anexo II - Informações Financeiras e Operacionais 7
II.1. BRUNO JOSÉ VALÊNCIO COSTA E OUTRO – PRODUTOR RURAL (CNPJ nº 56.239.662/0001- 73) 7
II.1.1. Principais Movimentações do Balanço Patrimonial e Indicação das Principais Contas Patrimoniais no Ativo e Passivo (Análise Vertical e Horizontal) 7
II.1.2. Evolução das Contas de Resultado 7
II.2. BRUNO JOSÉ VALÊNCIO COSTA E OUTRO (CNPJ nº 12.532.753/0001-27), BRUNO JOSÉ VALÊNCIO COSTA (CPF nº 322.938.178- 57) e CARLA ROBERTA VALÊNCIO COSTA (CPF nº 322.938.348-67) 8
II.2.1. Principais Movimentações do Balanço Patrimonial e Indicação das Principais Contas Patrimoniais no Ativo e Passivo (Análise Vertical e Horizontal) 8
II.2.2. Evolução das Contas de Resultado 9
II.2.1. Análise do Fluxo de Caixa 10
II.3. Evolução Mensal de Colaboradores 10
II.4. Movimentação de Gado 10
Anexo III - Acompanhamento do Plano de Recuperação Judicial 14
Anexo IV - Relatório de Diligências Realizadas 15
Anexo V - Pedidos de Esclarecimento ou Documentos Complementares 39
Anexo VI – Cronograma Processual 40
Anexo VII - Da Conformidade com a Recomendação nº 72, de 19/08/2020 42
Glossário 43

Fone: +55 11 3211-3010 / Fax: +55 11 3255-3727
R. Major Quedinho, 111 - 18º andar • Centro
01050-030 • São Paulo/SP
lasproconsultores.com.br

Fone: + 39-02 79 47 65 / Fax: + 39-02 78 44 97
Via Visconti di Modrone nº 8/10
20122 • Milão/Itália
edoardoricci.it

Este documento é cópia do original, assinado digitalmente por ORESTE NESTOR DE SOUZA LASPRO e Tribunal de Justica do Estado de Sao Paulo, protocolado em 20/08/2025 às 10:55 , sob o número WPRO25013069238.
Para conferir o original, acesse o site https://esaj.tjsp.jus.br/pastadigital/sg/abrirConferenciaDocumento.do, informe o processo 1000607-49.2024.8.26.0359 e código J3zsAScD.

LASPRO
CONSULTORES

SUMÁRIO EXECUTIVO

Inicialmente, esta Auxiliar informa que a relação de credores atinente ao artigo 7º, §2º, da Lei 11.101/2005 foi apresentada nos autos às fls. 4888/4914, cujo edital fora disponibilizado no Diário de Justiça Eletrônico em 21 de fevereiro de 2025.

A Assembleia Geral de Credores fora convocada para os dias 24/06/2025 (primeira convocação) e 01/07/2025 (segunda convocação). No entanto, mencionadas datas, assim como outras indicadas nos autos do processo, perderam os seus objetos, haja vista a ausência de publicação do edital relativo ao artigo 36, da LRF, no Diário de Justiça Eletrônico.

O **GRUPO VALÊNCIO COSTA** apresentou, de forma administrativa, as documentações contábeis e financeiras para os meses de **abril e maio de 2025**, as quais seguem apresentadas no corpo do presente relatório.

Em relação ao **BRUNO JOSÉ VALÊNCIO COSTA E OUTRO – PRODUTOR RURAL** (CNPJ nº 56.239.662/0001- 73), até o mês de maio de 2025, foram reconhecidas **receita** no montante de R$ 7,4 mil, além das apropriações das Despesas Operacionais, resultando em saldo líquido negativo em R$ 54,8 mil.

No que concerne ao **BRUNO JOSÉ VALÊNCIO COSTA E OUTRO** (CNPJ nº 12.532.753/0001-27)[1], **BRUNO JOSÉ VALÊNCIO COSTA** (CPF nº 322.938.178- 57) e **CARLA ROBERTA VALÊNCIO COSTA** (CPF nº 322.938.348-67), nota-se reconhecimento de **receita** até maio de 2025, além da apropriação dos **custos e**

[1] E filiais CNPJ's números 12.532.753/0002-08; 12.532.753/0003-99 e 12.532.753/0004-70.

Fone: +55 11 3211-3010 / Fax: +55 11 3255-3727
R. Major Quedinho, 111 - 18º andar • Centro
01050-030 • São Paulo/SP
lasproconsultores.com.br

Fone: + 39-02 79 47 65 / Fax: + 39-02 78 44 97
Via Visconti di Modrone nº 8/10
20122 • Milão/Itália
edoardoricci.it

Este documento é cópia do original, assinado digitalmente por ORESTE NESTOR DE SOUZA LASPRO e Tribunal de Justica do Estado de Sao Paulo, protocolado em 20/08/2025 às 10:55 , sob o número WPRO25013069238.
Para conferir o original, acesse o site https://esaj.tjsp.jus.br/pastadigital/sg/abrirConferenciaDocumento.do, informe o processo 1000607-49.2024.8.26.0359 e código J3zsAScD.

LASPRO
CONSULTORES

despesas operacionais. No mês de maio de 2025, resultou em saldo líquido[2] positivo em R$ 1,5 milhões.

Cabe observar que os Recuperandos são os responsáveis pelo fornecimento das informações acerca de suas atividades, inclusive sob as penas do artigo 171, da Lei 11.101/2005.

A Administradora Judicial informa que toda a documentação verificada para a elaboração do presente relatório encontra-se à disposição dos interessados, mediante agendamento prévio.

Sendo o que tinha para o momento, a subscritora se coloca à disposição de Vossa Excelência, dos nobres advogados dos Recuperandos, credores, bem como do ilustre representante do Ministério Público para quaisquer esclarecimentos que se façam necessário.

São Paulo, 20 de agosto de 2025.

LASPRO CONSULTORES LTDA.
Administradora Judicial
Oreste Nestor de Souza Laspro
OAB/SP nº 98.628

[2] Receitas – Despesas.

Fone: +55 11 3211-3010 / Fax: +55 11 3255-3727
R. Major Quedinho, 111 - 18º andar • Centro
01050-030 • São Paulo/SP
lasproconsultores.com.br

Fone: + 39-02 79 47 65 / Fax: + 39-02 78 44 97
Via Visconti di Modrone nº 8/10
20122 • Milão/Itália
edoardoricci.it

Este documento é cópia do original, assinado digitalmente por ORESTE NESTOR DE SOUZA LASPRO e Tribunal de Justica do Estado de Sao Paulo, protocolado em 20/08/2025 às 10:55 , sob o número WPRO25013069238.
Para conferir o original, acesse o site https://esaj.tjsp.jus.br/pastadigital/sg/abrirConferenciaDocumento.do, informe o processo 1000607-49.2024.8.26.0359 e código J3zsAScD.

Anexo I - Eventos Relevantes e Visão Geral dos Recuperandos

O processamento da Recuperação Judicial foi deferido em favor de **BRUNO JOSÉ VALÊNCIO COSTA E OUTRO** (CNPJ nº 12.532.753/0001-27)[3], **BRUNO JOSÉ VALÊNCIO COSTA E OUTRO – PRODUTOR RURAL** (CNPJ nº 56.239.662/0001- 73), **BRUNO JOSÉ VALÊNCIO COSTA** (CPF nº 322.938.178- 57) e **CARLA ROBERTA VALÊNCIO COSTA** (CPF nº 322.938.348-67), em conjunto, denominados **GRUPO VALÊNCIO**, sob consolidação processual e substancial.

Atualmente, o **GRUPO VALÊNCIO COSTA** opera nos seguintes endereços:

i. Estrada Municipal Valdomiro Lopes da Silva (SJR-350) S/N – CEP. 15044-800 – Zona Rural – São José do Rio Preto/SP (Fazenda Barreiro);

ii. Estrada Boiadeira RP/IPIGUÁ – KM 15 - S/N – CEP. 15109-899 - Fazenda Bacuri – Ipiguá/SP;

iii. Avenida Marginal 02 – S/N – Rodovia Délcio Custódio - CEP. 15046-832 – Jardim Nunes – São José do Rio Preto – SP (Estância Luciana);

[3] E filiais CNPJ's números 12.532.753/0002-08; 12.532.753/0003-99 e 12.532.753/0004-70.

Este documento é cópia do original, assinado digitalmente por ORESTE NESTOR DE SOUZA LASPRO e Tribunal de Justica do Estado de Sao Paulo, protocolado em 20/08/2025 às 10:55 , sob o número WPRO25013069238.
Para conferir o original, acesse o site https://esaj.tjsp.jus.br/pastadigital/sg/abrirConferenciaDocumento.do, informe o processo 1000607-49.2024.8.26.0359 e código J3zsAScD.

Anexo II - Informações Financeiras e Operacionais

II.1. BRUNO JOSÉ VALÊNCIO COSTA E OUTRO – PRODUTOR RURAL (CNPJ nº 56.239.662/0001- 73)

A análise financeira foi realizada conforme as informações relativas aos meses de **abril e maio de 2025**, prestadas pelo Recuperando, de forma comparativa ao período anterior (março de 2025).

II.1.1. Principais Movimentações do Balanço Patrimonial e Indicação das Principais Contas Patrimoniais no Ativo e Passivo (Análise Vertical e Horizontal)

Balanço Patrimonial (R$)	mar/2025	abr/2025	mai/2025
A T I V O	**828**	**-**	**-**
Ativo Circulante	**828**	**-**	**-**
Caixa e Equivalentes de Caixa	828	-	-
Ativo Não Circulante	**-**	**-**	**-**
Realizável a Longo prazo	**-**	**-**	**-**
P A S S I V O	**828**	**-**	**-**
Passivo Circulante	**13.666**	**37.435**	**44.838**
Obrigações Trabalhistas e Sociais	1.666	1.284	1.284
Obrigações Tributárias	-	-	246
Empréstimos e Financiamentos	12.000	36.151	43.308
Passivo Não Circulante	**-**	**-**	**-**
Patrimônio Líquido	**- 12.838**	**- 37.435**	**- 44.838**
Capital Social	10.000	10.000	10.000
Resultado no Exercício	- 22.838	- 47.435	- 54.838

Após solicitação desta Auxiliar, foram apresentados, administrativamente, os contratos relativos aos empréstimos de R$ 24,1 mil e R$ 7,2 mil, realizados nos dias 30/04/2025 e 30/05/2025, respectivamente. Ambos os mútuos foram realizados entre o Bruno José Valêncio Costa CPF 322.938.178-57 ao Bruno José Valêncio Costa e Outro – Produtor Rural (CNPJ 56.239.662/0001-73).

II.1.2. Evolução das Contas de Resultado

DRE MENSAL (R$)	mar/2025	abr/2025	mai/2025	Acumulado 2025
Receita Bruta	**-**	**-**	**7.400**	**7.400**
Receita Líquida de Vendas	**-**	**-**	**-**	**7.400**
(-) Custos	-	-	- 7.100	- 7.100
Resultado Bruto	**-**	**-**	**-**	**300**
Despesas Operacionais	**- 5.529**	**- 24.597**	**- 7.703**	**- 54.893**
(-) Despesas Administrativas	- 5.529	- 24.597	- 7.703	- 54.893
Resultado Operacional	**- 5.529**	**- 24.597**	**- 7.403**	**- 54.593**
Resultado Financeiro	**- 246**	**- 246**	**- 246**	**- 246**
(-) Despesas Financeiras	- 246	-	-	- 246
Resultado antes do IRPJ e CSLL	**- 5.775**	**- 24.597**	**- 7.403**	**- 54.838**
Lucro (Prejuízo) do Exercício	**- 5.775**	**- 24.597**	**- 7.403**	**- 54.838**

Este documento é cópia do original, assinado digitalmente por ORESTE NESTOR DE SOUZA LASPRO e Tribunal de Justica do Estado de Sao Paulo, protocolado em 20/08/2025 às 10:55 , sob o número WPRO25013069238.
Para conferir o original, acesse o site https://esaj.tjsp.jus.br/pastadigital/sg/abrirConferenciaDocumento.do, informe o processo 1000607-49.2024.8.26.0359 e código J3zsAScD.

Até o mês de maio de 2025, o Recuperando reconheceu **Faturamento** no montante de R$ 7,4 mil, além da apropriação de **Despesas** no montante de R$ 54,9 mil, oriundas de Salários e Encargos, Prestação de Serviços de Terceiros, Retiradas de Pró-Labore e Juros e Multas de Mora.

- No mês de maio de 2025, foi reconhecida **Receita Bruta** no montante de R$ 7,4 mil, proveniente, exclusivamente, de Receita de Vendas – Gado Bovino.

II.2. BRUNO JOSÉ VALÊNCIO COSTA E OUTRO (CNPJ nº 12.532.753/0001-27)[4], BRUNO JOSÉ VALÊNCIO COSTA (CPF nº 322.938.178- 57) e CARLA ROBERTA VALÊNCIO COSTA (CPF nº 322.938.348-67)

II.2.1. Principais Movimentações do Balanço Patrimonial e Indicação das Principais Contas Patrimoniais no Ativo e Passivo (Análise Vertical e Horizontal)

Balanço Patrimonial (R$)	mar/2025	abr/2025	mai/2025
A T I V O	**4.341.804**	**4.770.276**	**6.265.972**
Ativo Circulante	**2.226.168**	**2.654.640**	**4.150.336**
Caixa e Equivalentes de Caixa	2.226.168	2.654.640	4.150.336
Ativo Não Circulante	**2.115.636**	**2.115.636**	**2.115.636**
Realizável a Longo prazo	**2.115.636**	**2.115.636**	**2.115.636**
Contas Correntes	2.115.636	2.115.636	2.115.636
P A S S I V O	**4.341.804**	**4.770.276**	**6.265.972**
Passivo Circulante	**388**	**388**	**34**
Obrigações Tributárias	388	388	34
Passivo Não Circulante	**255.156**	**255.156**	**255.156**
Contas Correntes	255.156	255.156	255.156
Patrimônio Líquido	**4.086.261**	**4.514.732**	**6.010.781**
Reserva (Lucros/Prejuízos Acumulados)	30.429	30.429	30.429
Resultado no Exercício	4.055.832	4.484.303	5.980.352

Considerando o mútuo realizado entre o Bruno José Valêncio Costa CPF 322.938.178-57 ao Bruno José Valêncio Costa e Outro – Produtor Rural (CNPJ 56.239.662/0001-73), no valor de R$ 43,3 mil até maio/2025, nota-se **ausência de reconhecimento de Mútuos a Receber (Ativos) nas Demonstrações Contábeis.**

Ainda, nota-se que o grupo **Contas Correntes** não variou no período.

[4] E filiais CNPJ's números 12.532.753/0002-08; 12.532.753/0003-99 e 12.532.753/0004-70.

Este documento é cópia do original, assinado digitalmente por ORESTE NESTOR DE SOUZA LASPRO e Tribunal de Justica do Estado de Sao Paulo, protocolado em 20/08/2025 às 10:55 , sob o número WPRO25013069238.
Para conferir o original, acesse o site https://esaj.tjsp.jus.br/pastadigital/sg/abrirConferenciaDocumento.do, informe o processo 1000607-49.2024.8.26.0359 e código J3zsAScD.

II.2.2. Evolução das Contas de Resultado

DRE MENSAL (R$)	mar/2025	abr/2025	mai/2025	Acumulado 2025
Receita Bruta	**3.311.373**	**5.985.748**	**8.482.728**	**31.213.424**
(-)Deduções	- 15.952	- 41.264	- 8.760	- 106.264
Receita Líquida de Vendas	**3.295.421**	**5.944.484**	**8.473.968**	**31.107.160**
(-) Custos	- 2.735.882	- 5.604.775	- 6.960.349	- 24.997.577
Resultado Bruto	**559.539**	**339.709**	**1.513.619**	**6.109.583**
Despesas Operacionais	**- 115.097**	**88.762**	**- 17.527**	**- 129.188**
(-) Despesas Administrativas	- 115.097	- 36.238	- 53.527	- 288.015
(-) Despesas Tributárias	-	-	-	- 2.173
(+) Outras Receitas Operacionais	-	125.000	36.000	161.000
Resultado Operacional	**444.441**	**428.472**	**1.496.092**	**5.980.395**
Resultado Financeiro	**-**	**-**	**- 43**	**- 43**
(-) Despesas Financeiras	-	-	- 43	- 43
Resultado antes do IRPJ e CSLL	**444.441**	**428.472**	**1.496.049**	**5.980.352**
Lucro (Prejuízo) do Exercício	**444.441**	**428.472**	**1.496.049**	**5.980.352**

As receitas reconhecidas são relativas, exclusivamente, às vendas de gado bovino.

No acumulado de 2025, até o mês de maio, a **Receita Líquida** totalizou R$ 31,1 milhões.

Os **Custos**, até maio de 2025, absorveram em 80% a Receita Líquida, sendo compostos pelo custo de aquisição de cabeça de gado, bem como insumos (Adubos, Rações, Fertilizantes e Inseticidas).

- No mês de maio de 2025, os **Custos** absorveram em 82% a Receita Líquida.

As **Despesas Administrativas** referem-se ao dispêndio segregado em Despesas com Pessoal, Combustíveis e Lubrificantes e Materiais de Uso e Consumo, totalizando R$ 288 mil, até maio de 2025.

Sendo assim, até maio de 2025, evidenciou Resultado líquido positivo de R$ 6 milhões.

- No mês de maio de 2025, evidenciou Resultado Líquido positivo de R$ 1,5 milhão.

Abaixo, segue tabela com as receitas e despesas relativas ao exercício de 2025, (de janeiro a maio):

MÊS	RECEITAS	DESPESAS	SALDO
JANEIRO	R$ 9.538.617,84	R$ 6.055.003,24	R$ 3.483.614,60
FEVEREIRO	R$ 3.854.669,71	R$ 3.726.894,15	R$ 127.775,56
MARÇO	R$ 3.295.420,55	R$ 2.850.979,14	R$ 444.441,41
ABRIL	R$ 6.069.484,21	R$ 5.641.012,61	R$ 428.471,60
MAIO	R$ 8.509.967,77	R$ 7.013.918,87	R$ 1.496.048,90
TOTAL	**R$ 31.268.160,08**	**R$ 25.287.808,01**	**R$ 5.980.352,07**

Este documento é cópia do original, assinado digitalmente por ORESTE NESTOR DE SOUZA LASPRO e Tribunal de Justica do Estado de Sao Paulo, protocolado em 20/08/2025 às 10:55 , sob o número WPRO25013069238.
Para conferir o original, acesse o site https://esaj.tjsp.jus.br/pastadigital/sg/abrirConferenciaDocumento.do, informe o processo 1000607-49.2024.8.26.0359 e código J3zsAScD.

II.2.1. Análise do Fluxo de Caixa

Empresa: BRUNO JOSE VALENCIO COSTA - RURAL - LCDPR — Folha: 1
CPF: 322.938.178-57
Periodo: 01/05/2025 a 31/05/2025

Demonstração do Fluxo de Caixa - DFC
Modo Direto

Fluxo de Caixa Originados de:	**Valores em R$**	
Atividades Operacionais		
Valores recebidos de clientes	0,00	C
Valores Pagos a fornecedores e a empregados	15.839,67	C
CAIXA GERADOS PELAS OPERAÇÕES		
Tributos Pagos	5.335,86	C
Fluxo de Caixa Antes de Itens Extraordinários		
Recebimento por indenização de seguros	0,00	C
Recebimento de Lucros e dividendos	0,00	C
Outros recebimentos/pagamentos liquidos	8.441.220,54	D
CAIXA LIQUIDO PROVENIENTE DAS ATIVIDADES OPERACIONAIS	**8.420.045,01**	**D**
Atividades de Investimentos:		
Compras de Imobilizado	0,00	C
Aquisição de ações/Cotas	0,00	C
Recebimento por vendas de ativos permanentes	36.000,00	D
Juros recebidos de empréstimos	0,00	C
CAIXA LIQUIDO USADO NAS ATIVIDADES DE INVESTIMENTOS	**36.000,00**	**D**
Atividades de Financiamentos:		
Integralização de Capital	0,00	C
Pagamentos de Lucros e Dividendos	0,00	C
Juros recebidos de Empréstimos	0,00	C
Juros Pagos por Empréstimos	0,00	C
Empréstimos tomados	0,00	C
Pagamentos de empréstimos/debêntures	0,00	C
CAIXA LÍQUIDO GERADO PELAS ATIVIDADES DE FINANCIAMENTOS	**0,00**	**C**
AUMENTO NAS DISPONIBILIDADES	**8.456.045,01**	**D**
DISPONIBILIDADES - NO INICIO DO PERÍODO	**2.654.639,81**	**D**
DISPONIBILIDADES - NO FINAL DO PERÍODO	**4.150.335,58**	**D**
Divulgações adicionais:		
Resultado do Período:	**1.496.048,90**	**D**
Ajustes para conciliar o resultado com o valor das disponibilidades geradas (Aplicadas)		
Depreciação e amortização	0,00	C
Resultado da venda de ativo permanente	0,00	C
Equivalência patrimonial	0,00	C
Variações nos ativos e passivos		
Redução em Contas a Receber	0,00	C
Redução nos Estoques	0,00	C
Aumento nas Despesas Antecipadas		
Redução em fornecedores e contas a Pagar	0,00	C
Redução na provisão para créditos duvidosos	0,00	C
Redução em salários e encargos a pagar	0,00	C
Redução em provisão para contingências	0,00	C
Redução em Imposto de Renda e Contribuição Social	0,00	C
Total dos ajustes	**0,00**	**C**
Disponibilidades liquidas geradas pelas atividades operacionais:	**1.496.048,90**	**D**

II.3. Evolução Mensal de Colaboradores

O resumo da folha de pagamento encaminhada pelo Grupo **BRUNO JOSÉ VALÊNCIO COSTA E OUTRO (CNPJ N° 12.532.753/0001-27)** refere-se aos últimos 6 (seis) meses.

Descrição	dez/24	jan/25	fev/25	mar/25	abr/25	mai/25
Ativos	3	3	3	3	3	3
Admitidos	1	0	0	0	0	3
Demitidos	1	1	1	0	0	0
Afastados	1	1	1	1	1	1

II.4. Movimentação de Gado

No que se refere à movimentação de gado, os Recuperandos apresentaram extrato do Produtor. Em maio de 2025, verifica-se vendas de gados, em sua maioria, à **FRIGOESTRELA S/A**.

Este documento é cópia do original, assinado digitalmente por ORESTE NESTOR DE SOUZA LASPRO e Tribunal de Justica do Estado de Sao Paulo, protocolado em 20/08/2025 às 10:55 , sob o número WPRO25013069238.
Para conferir o original, acesse o site https://esaj.tjsp.jus.br/pastadigital/sg/abrirConferenciaDocumento.do, informe o processo 1000607-49.2024.8.26.0359 e código J3zsAScD.

- **Fazenda Bacuri**:

GOVERNO DO ESTADO DE SÃO PAULO
SECRETARIA DE AGRICULTURA E ABASTECIMENTO
COORDENADORIA DE DEFESA AGROPECUÁRIA

Extrato de Movimentação

CPF/CNPJ Proprietário	Proprietário	Nome da Propriedade	Município	Código da Propriedade	Produtor	CPF/CNPJ Produtores	Código A.P / Aglomeração	Situação
322.938.178-57	BRUNO JOSÉ VALENCIO COSTA	FAZENDA BACURI/S.PEDRO AREA	Ipiguá	35211500305	BRUNO JOSÉ VALENCIO COSTA	322.938.178-57	352115003050001 (AP)	Ativo

Período da Consulta: 01/05/2025 até 31/05/2025 Nome da Propriedade: FAZENDA BACURI/S.PEDRO AREA 71 Código A.P / Aglomeração:352115003050001 (AP)

Bovino	0-2 meses		3-8 meses		9-12 meses		13-24 meses		25-36 meses		Acima de 36 meses		Total	
Data - Motivo da Movimentação	M	F	M	F	M	F	M	F	M	F	M	F	M	F
Saldo Anterior	0	0	1	2	0	0	0	2	0	3	0	3	1	10
Estorno de Zona Livre Sem Vacinação	0	0	0	0	0	0	0	0	0	0	0	0	0	0
Saldo em 01/05/2025 04:00	0	0	1	2	0	0	0	2	0	3	0	3	1	10
Estorno Parcial - GTA SP-R -241943	0	0	0	0	0	0	0	5	0	0	0	0	0	5
Saldo em 01/05/2025 13:42	0	0	1	2	0	0	0	7	0	3	0	3	1	15
Entrada - GTA SP-R -271557	0	0	0	0	0	0	0	54	0	0	0	0	0	54
Saldo em 02/05/2025 13:09	0	0	1	2	0	0	0	61	0	3	0	3	1	69
Entrada - GTA SP-R -272727	0	0	0	0	0	0	15	0	0	0	0	0	15	0
Saldo em 02/05/2025 16:09	0	0	1	2	0	0	15	61	0	3	0	3	16	69
Saida - GTA SP-R -273164	0	0	0	0	0	0	0	-29	0	0	0	0	0	-29
Saldo em 02/05/2025 16:24	0	0	1	2	0	0	15	32	0	3	0	3	16	40
Saida - GTA SP-R -273170	0	0	0	0	0	0	0	-25	0	0	0	0	0	-25
Saldo em 02/05/2025 16:25	0	0	1	2	0	0	15	7	0	3	0	3	16	15
Saida - GTA SP-R -273180	0	0	0	0	0	0	-15	-5	0	0	0	0	-15	-5
Saldo em 02/05/2025 16:25	0	0	1	2	0	0	0	2	0	3	0	3	1	10
Entrada - GTA SP-R -277277	0	0	0	0	0	0	6	20	0	0	0	0	6	20
Saldo em 05/05/2025 11:29	0	0	1	2	0	0	6	22	0	3	0	3	7	30
Saida - GTA SP-R -277767	0	0	0	0	0	0	-6	-20	0	0	0	0	-6	-20
Saldo em 05/05/2025 11:33	0	0	1	2	0	0	0	2	0	3	0	3	1	10
Entrada - GTA SP-R -279709	0	0	0	0	0	0	0	52	0	3	0	0	0	55
Saldo em 05/05/2025 16:10	0	0	1	2	0	0	0	54	0	6	0	3	1	65
Saida - GTA SP-R -279818	0	0	0	0	0	0	0	-27	0	0	0	0	0	-27
Saldo em 05/05/2025 16:12	0	0	1	2	0	0	0	27	0	6	0	3	1	38
Saida - GTA SP-R -279834	0	0	0	0	0	0	0	-27	0	-1	0	0	0	-28

Bovino	0-2 meses		3-8 meses		9-12 meses		13-24 meses		25-36 meses		Acima de 36 meses		Total	
Data - Motivo da Movimentação	M	F	M	F	M	F	M	F	M	F	M	F	M	F
Saldo em 05/05/2025 16:13	0	0	1	2	0	0	0	0	0	5	0	3	1	10
Entrada - GTA SP-R -282618	0	0	0	0	0	0	0	77	0	0	0	0	0	77
Saldo em 06/05/2025 11:35	0	0	1	2	0	0	0	77	0	5	0	3	1	87
Saida - GTA SP-R -282661	0	0	0	0	0	0	0	-34	0	0	0	0	0	-34
Saldo em 06/05/2025 11:37	0	0	1	2	0	0	0	43	0	5	0	3	1	53
Saida - GTA SP-R -282667	0	0	0	0	0	0	0	-24	0	0	0	0	0	-24
Saldo em 06/05/2025 11:38	0	0	1	2	0	0	0	19	0	5	0	3	1	29
Saida - GTA SP-R -282670	0	0	0	0	0	0	0	-19	0	0	0	0	0	-19
Saldo em 06/05/2025 11:39	0	0	1	2	0	0	0	0	0	5	0	3	1	10
Entrada - GTA SP-R -286280	0	0	0	0	0	0	0	75	0	0	0	0	0	75
Saldo em 07/05/2025 09:40	0	0	1	2	0	0	0	75	0	5	0	3	1	85
Saida - GTA SP-R -286365	0	0	0	0	0	0	0	-24	0	0	0	0	0	-24
Saldo em 07/05/2025 09:44	0	0	1	2	0	0	0	51	0	5	0	3	1	61
Saida - GTA SP-R -286389	0	0	0	0	0	0	0	-26	0	0	0	0	0	-26
Saldo em 07/05/2025 09:44	0	0	1	2	0	0	0	25	0	5	0	3	1	35
Saida - GTA SP-R -286398	0	0	0	0	0	0	0	-25	0	0	0	0	0	-25
Saldo em 07/05/2025 09:45	0	0	1	2	0	0	0	0	0	5	0	3	1	10
Entrada - GTA SP-R -290772	0	0	0	0	0	0	0	0	0	17	0	0	0	17
Saldo em 08/05/2025 10:17	0	0	1	2	0	0	0	0	0	22	0	3	1	27
Entrada - GTA SP-R -292525	0	0	0	0	0	0	20	36	0	27	0	0	20	63
Saldo em 08/05/2025 13:51	0	0	1	2	0	0	20	36	0	49	0	3	21	90
Saida - GTA SP-R -292588	0	0	0	0	0	0	-3	0	0	-17	0	0	-3	-17
Saldo em 08/05/2025 13:53	0	0	1	2	0	0	17	36	0	32	0	3	18	73
Entrada - GTA SP-R -293377	0	0	0	0	0	0	0	0	4	0	0	0	4	0
Saldo em 08/05/2025 15:21	0	0	1	2	0	0	17	36	4	32	0	3	22	73
Saida - GTA SP-R -293471	0	0	0	0	0	0	0	-33	0	0	0	0	0	-33
Saldo em 08/05/2025 15:25	0	0	1	2	0	0	17	3	4	32	0	3	22	40
Saida - GTA SP-R -293503	0	0	0	0	0	0	0	0	0	-30	0	0	0	-30
Saldo em 08/05/2025 15:25	0	0	1	2	0	0	17	3	4	2	0	3	22	10
Saida - GTA SP-R -293512	0	0	0	0	0	0	-17	0	-4	0	0	0	-21	0
Saldo em 08/05/2025 15:26	0	0	1	2	0	0	0	3	0	2	0	3	1	10
Entrada - GTA SP-R -296723	0	0	0	0	0	0	0	69	0	0	0	0	0	69
Saldo em 09/05/2025 13:33	0	0	1	2	0	0	0	72	0	2	0	3	1	79
Saida - GTA SP-R -297932	0	0	0	0	0	0	0	-23	0	0	0	0	0	-23
Saldo em 09/05/2025 13:45	0	0	1	2	0	0	0	49	0	2	0	3	1	56

Este documento é cópia do original, assinado digitalmente por ORESTE NESTOR DE SOUZA LASPRO e Tribunal de Justica do Estado de Sao Paulo, protocolado em 20/08/2025 às 10:55 , sob o número WPRO25013069238.
Para conferir o original, acesse o site https://esaj.tjsp.jus.br/pastadigital/sg/abrirConferenciaDocumento.do, informe o processo 1000607-49.2024.8.26.0359 e código J3zsAScD.

Bovino Data - Motivo da Movimentação	0-2 meses		3-8 meses		9-12 meses		13-24 meses		25-36 meses		Acima de 36 meses		Total	
	M	F	M	F	M	F	M	F	M	F	M	F	M	F
Saida - GTA SP-R -297947	0	0	0	0	0	0	0	-25	0	0	0	0	0	-25
Saldo em 09/05/2025 13:45	0	0	1	2	0	0	0	24	0	2	0	3	1	31
Saida - GTA SP-R -297961	0	0	0	0	0	0	0	-21	0	0	0	0	0	-21
Saldo em 09/05/2025 13:46	0	0	1	2	0	0	0	3	0	2	0	3	1	10
Entrada - GTA SP-R -306944	0	0	0	0	0	0	0	70	0	17	0	0	0	87
Saldo em 12/05/2025 17:36	0	0	1	2	0	0	0	73	0	19	0	3	1	97
Saida - GTA SP-R -306972	0	0	0	0	0	0	0	-70	0	0	0	0	0	-70
Saldo em 12/05/2025 17:38	0	0	1	2	0	0	0	3	0	19	0	3	1	27
Saida - GTA SP-R -306974	0	0	0	0	0	0	0	0	0	-18	0	0	0	-18
Saldo em 12/05/2025 17:38	0	0	1	2	0	0	0	3	0	1	0	3	1	9
Entrada - GTA SP-R -309035	0	0	0	0	0	0	0	0	0	50	0	0	0	50
Saldo em 13/05/2025 11:31	0	0	1	2	0	0	0	3	0	51	0	3	1	59
Entrada - GTA SP-R -309041	0	0	0	0	0	0	0	0	0	30	0	0	0	30
Saldo em 13/05/2025 11:32	0	0	1	2	0	0	0	3	0	81	0	3	1	89
Saida - GTA SP-R -309079	0	0	0	0	0	0	0	0	0	-50	0	0	0	-50
Saldo em 13/05/2025 11:34	0	0	1	2	0	0	0	3	0	31	0	3	1	39
Saida - GTA SP-R -309086	0	0	0	0	0	0	0	0	0	-30	0	0	0	-30
Saldo em 13/05/2025 11:34	0	0	1	2	0	0	0	3	0	1	0	3	1	9
Entrada - GTA SP-R -314148	0	0	0	0	0	0	0	0	0	35	0	0	0	35
Saldo em 14/05/2025 13:27	0	0	1	2	0	0	0	3	0	36	0	3	1	44
Entrada - GTA SP-R -314141	0	0	0	0	0	0	0	0	0	40	0	0	0	40
Saldo em 14/05/2025 13:28	0	0	1	2	0	0	0	3	0	76	0	3	1	84
Saida - GTA SP-R -314216	0	0	0	0	0	0	0	0	0	-40	0	0	0	-40
Saldo em 14/05/2025 13:30	0	0	1	2	0	0	0	3	0	36	0	3	1	44
Saida - GTA SP-R -314233	0	0	0	0	0	0	0	0	0	-35	0	0	0	-35
Saldo em 14/05/2025 13:31	0	0	1	2	0	0	0	3	0	1	0	3	1	9
Entrada - GTA SP-R -318080	0	0	0	0	0	0	0	0	0	34	0	0	0	34
Saldo em 15/05/2025 11:02	0	0	1	2	0	0	0	3	0	35	0	3	1	43
Entrada - GTA SP-R -318097	0	0	0	0	0	0	0	0	0	56	0	0	0	56
Saldo em 15/05/2025 11:03	0	0	1	2	0	0	0	3	0	91	0	3	1	99
Saida - GTA SP-R -318235	0	0	0	0	0	0	0	0	0	-34	0	0	0	-34
Saldo em 15/05/2025 11:07	0	0	1	2	0	0	0	3	0	57	0	3	1	65
Saida - GTA SP-R -318238	0	0	0	0	0	0	0	0	0	-24	0	0	0	-24
Saldo em 15/05/2025 11:08	0	0	1	2	0	0	0	3	0	33	0	3	1	41
Saida - GTA SP-R -318246	0	0	0	0	0	0	0	0	0	-32	0	0	0	-32

Bovino Data - Motivo da Movimentação	0-2 meses		3-8 meses		9-12 meses		13-24 meses		25-36 meses		Acima de 36 meses		Total	
	M	F	M	F	M	F	M	F	M	F	M	F	M	F
Saldo em 15/05/2025 11:09	0	0	1	2	0	0	0	3	0	1	0	3	1	9
Estorno Parcial - GTA SP-R -286398	0	0	0	0	0	0	0	1	0	0	0	0	0	1
Saldo em 16/05/2025 08:35	0	0	1	2	0	0	0	4	0	1	0	3	1	10
Estorno Parcial - GTA SP-R -309079	0	0	0	0	0	0	0	0	0	1	0	0	0	1
Saldo em 16/05/2025 14:29	0	0	1	2	0	0	0	4	0	2	0	3	1	11
Entrada - GTA SP-R -325073	0	0	0	0	0	0	77	0	8	0	0	0	85	0
Saldo em 16/05/2025 15:32	0	0	1	2	0	0	77	4	8	2	0	3	86	11
Saida - GTA SP-R -325180	0	0	0	0	0	0	-32	0	0	0	0	0	-32	0
Saldo em 16/05/2025 15:34	0	0	1	2	0	0	45	4	8	2	0	3	54	11
Saida - GTA SP-R -325192	0	0	0	0	0	0	-32	0	0	0	0	0	-32	0
Saldo em 16/05/2025 15:35	0	0	1	2	0	0	13	4	8	2	0	3	22	11
Saida - GTA SP-R -325202	0	0	0	0	0	0	-13	0	-8	0	0	0	-21	0
Saldo em 16/05/2025 15:36	0	0	1	2	0	0	0	4	0	2	0	3	1	11
Entrada - GTA SP-R -330329	0	0	0	0	0	0	0	0	0	30	0	0	0	30
Saldo em 19/05/2025 11:15	0	0	1	2	0	0	0	4	0	32	0	3	1	41
Saida - GTA SP-R -330781	0	0	0	0	0	0	0	0	0	-30	0	0	0	-30
Saldo em 19/05/2025 11:18	0	0	1	2	0	0	0	4	0	2	0	3	1	11
Entrada - GTA SP-R -331704	0	0	0	0	0	0	0	48	0	0	0	0	0	48
Saldo em 19/05/2025 14:15	0	0	1	2	0	0	0	52	0	2	0	3	1	59
Saida - GTA SP-R -331811	0	0	0	0	0	0	0	-23	0	0	0	0	0	-23
Saldo em 19/05/2025 14:17	0	0	1	2	0	0	0	29	0	2	0	3	1	36
Saida - GTA SP-R -331816	0	0	0	0	0	0	0	-15	0	0	0	0	0	-15
Saldo em 19/05/2025 14:18	0	0	1	2	0	0	0	14	0	2	0	3	1	21
Saida - GTA SP-R -331846	0	0	0	0	0	0	0	-10	0	0	0	0	0	-10
Saldo em 19/05/2025 14:19	0	0	1	2	0	0	0	4	0	2	0	3	1	11
Atualização de Saldo	0	0	0	0	0	0	0	0	0	0	0	0	0	0
Saldo em 20/05/2025 08:09	0	0	1	2	0	0	0	4	0	2	0	3	1	11
Entrada - GTA SP-R -335302	0	0	0	0	0	0	0	80	0	0	0	0	0	80
Saldo em 20/05/2025 11:09	0	0	1	2	0	0	0	84	0	2	0	3	1	91
Saida - GTA SP-R -335363	0	0	0	0	0	0	0	-48	0	0	0	0	0	-48
Saldo em 20/05/2025 11:11	0	0	1	2	0	0	0	36	0	2	0	3	1	43
Saida - GTA SP-R -335372	0	0	0	0	0	0	0	-32	0	0	0	0	0	-32
Saldo em 20/05/2025 11:11	0	0	1	2	0	0	0	4	0	2	0	3	1	11
Entrada - GTA SP-R -341759	0	0	0	0	0	0	15	63	0	0	0	0	15	63
Saldo em 21/05/2025 15:45	0	0	1	2	0	0	15	67	0	2	0	3	16	74

Este documento é cópia do original, assinado digitalmente por ORESTE NESTOR DE SOUZA LASPRO e Tribunal de Justica do Estado de Sao Paulo, protocolado em 20/08/2025 às 10:55 , sob o número WPRO25013069238.
Para conferir o original, acesse o site https://esaj.tjsp.jus.br/pastadigital/sg/abrirConferenciaDocumento.do, informe o processo 1000607-49.2024.8.26.0359 e código J3zsAScD.

Bovino Data - Motivo da Movimentação	0-2 meses		3-8 meses		9-12 meses		13-24 meses		25-36 meses		Acima de 36 meses		Total	
	M	F	M	F	M	F	M	F	M	F	M	F	M	F
Saida - GTA SP-R -341910	0	0	0	0	0	0	0	-39	0	0	0	0	0	-39
Saldo em 21/05/2025 15:49	0	0	1	2	0	0	15	28	0	2	0	3	16	35
Saida - GTA SP-R -341922	0	0	0	0	0	0	0	-24	0	0	0	0	0	-24
Saldo em 21/05/2025 15:50	0	0	1	2	0	0	15	4	0	2	0	3	16	11
Saida - GTA SP-R -341928	0	0	0	0	0	0	-15	0	0	0	0	0	-15	0
Saldo em 21/05/2025 15:51	0	0	1	2	0	0	0	4	0	2	0	3	1	11
Entrada - GTA SP-R -345615	0	0	0	0	0	0	80	0	0	0	0	0	80	0
Saldo em 22/05/2025 14:36	0	0	1	2	0	0	80	4	0	2	0	3	81	11
Saida - GTA SP-R -345787	0	0	0	0	0	0	-30	0	0	0	0	0	-30	0
Saldo em 22/05/2025 14:39	0	0	1	2	0	0	50	4	0	2	0	3	51	11
Saida - GTA SP-R -345796	0	0	0	0	0	0	-30	0	0	0	0	0	-30	0
Saldo em 22/05/2025 14:40	0	0	1	2	0	0	20	4	0	2	0	3	21	11
Saida - GTA SP-R -345803	0	0	0	0	0	0	-20	0	0	0	0	0	-20	0
Saldo em 22/05/2025 14:41	0	0	1	2	0	0	0	4	0	2	0	3	1	11
Entrada - GTA SP-R -358587	0	0	0	0	0	0	0	101	0	6	0	0	0	107
Saldo em 26/05/2025 15:29	0	0	1	2	0	0	0	105	0	8	0	3	1	118
Saida - GTA SP-R -358665	0	0	0	0	0	0	0	-33	0	0	0	0	0	-33
Saldo em 26/05/2025 15:31	0	0	1	2	0	0	0	72	0	8	0	3	1	85
Saida - GTA SP-R -358676	0	0	0	0	0	0	0	-34	0	0	0	0	0	-34
Saldo em 26/05/2025 15:32	0	0	1	2	0	0	0	38	0	8	0	3	1	51
Saida - GTA SP-R -358684	0	0	0	0	0	0	0	-10	0	-8	0	0	0	-18
Saldo em 26/05/2025 15:33	0	0	1	2	0	0	0	28	0	0	0	3	1	33
Saida - GTA SP-R -358695	0	0	0	0	0	0	0	-22	0	0	0	0	0	-22
Saldo em 26/05/2025 15:33	0	0	1	2	0	0	0	6	0	0	0	3	1	11
Entrada - GTA SP-R -363319	0	0	0	0	0	0	0	103	0	0	0	0	0	103
Saldo em 27/05/2025 15:36	0	0	1	2	0	0	0	109	0	0	0	3	1	114
Saida - GTA SP-R -363405	0	0	0	0	0	0	0	-34	0	0	0	0	0	-34
Saldo em 27/05/2025 15:40	0	0	1	2	0	0	0	75	0	0	0	3	1	80
Saida - GTA SP-R -363425	0	0	0	0	0	0	0	-27	0	0	0	0	0	-27
Saldo em 27/05/2025 15:41	0	0	1	2	0	0	0	48	0	0	0	3	1	53
Saida - GTA SP-R -363441	0	0	0	0	0	0	0	-21	0	0	0	0	0	-21
Saldo em 27/05/2025 15:41	0	0	1	2	0	0	0	27	0	0	0	3	1	32
Saida - GTA SP-R -363455	0	0	0	0	0	0	0	-21	0	0	0	0	0	-21
Saldo em 27/05/2025 15:42	0	0	1	2	0	0	0	6	0	0	0	3	1	11
Entrada - GTA SP-R -367418	0	0	0	0	0	0	54	0	0	0	0	0	54	0

Bovino Data - Motivo da Movimentação	0-2 meses		3-8 meses		9-12 meses		13-24 meses		25-36 meses		Acima de 36 meses		Total	
	M	F	M	F	M	F	M	F	M	F	M	F	M	F
Saldo em 28/05/2025 14:17	0	0	1	2	0	0	54	6	0	0	0	3	55	11
Saida - GTA SP-R -367636	0	0	0	0	0	0	-41	0	0	0	0	0	-41	0
Saldo em 28/05/2025 14:34	0	0	1	2	0	0	13	6	0	0	0	3	14	11
Entrada - GTA SP-R -368427	0	0	0	0	0	0	53	0	0	0	0	0	53	0
Saldo em 28/05/2025 17:00	0	0	1	2	0	0	66	6	0	0	0	3	67	11
Saida - GTA SP-R -368587	0	0	0	0	0	0	-32	0	0	0	0	0	-32	0
Saldo em 28/05/2025 17:02	0	0	1	2	0	0	34	6	0	0	0	3	35	11
Saida - GTA SP-R -368595	0	0	0	0	0	0	-22	0	0	0	0	0	-22	0
Saldo em 28/05/2025 17:03	0	0	1	2	0	0	12	6	0	0	0	3	13	11
Estorno Parcial - GTA SP-R -363441	0	0	0	0	0	0	0	2	0	0	0	0	0	2
Saldo em 29/05/2025 07:35	0	0	1	2	0	0	12	8	0	0	0	3	13	13
Saida - GTA SP-0	0	0	0	0	0	0	0	-2	0	0	0	0	0	-2
Saldo em 29/05/2025 09:00	0	0	1	2	0	0	12	6	0	0	0	3	13	11
Estorno da GTA SP-0	0	0	0	0	0	0	0	2	0	0	0	0	0	2
Saldo em 29/05/2025 09:20	0	0	1	2	0	0	12	8	0	0	0	3	13	13
Entrada - GTA SP-R -370531	0	0	0	0	0	0	0	67	1	0	0	0	1	67
Saldo em 29/05/2025 11:10	0	0	1	2	0	0	12	75	1	0	0	3	14	80
Saida - GTA SP-R -370818	0	0	0	0	0	0	0	-27	0	0	0	0	0	-27
Saldo em 29/05/2025 11:31	0	0	1	2	0	0	12	48	1	0	0	3	14	53
Saida - GTA SP-R -370827	0	0	0	0	0	0	0	-27	0	0	0	0	0	-27
Saldo em 29/05/2025 11:32	0	0	1	2	0	0	12	21	1	0	0	3	14	26
Saida - GTA SP-R -370829	0	0	0	0	0	0	-12	-13	-1	0	0	0	-13	-13
Saldo em 29/05/2025 11:33	0	0	1	2	0	0	0	8	0	0	0	3	1	13
Entrada - GTA SP-R -371737	0	0	0	0	0	0	0	45	0	0	0	0	0	45
Saldo em 29/05/2025 14:21	0	0	1	2	0	0	0	53	0	0	0	3	1	58
Saida - GTA SP-R -371780	0	0	0	0	0	0	0	-20	0	0	0	0	0	-20
Saldo em 29/05/2025 14:23	0	0	1	2	0	0	0	33	0	0	0	3	1	38
Saida - GTA SP-R -371800	0	0	0	0	0	0	0	-25	0	0	0	0	0	-25
Saldo em 29/05/2025 14:24	0	0	1	2	0	0	0	8	0	0	0	3	1	13
Saida - GTA SP-R -375265	0	0	0	0	0	0	0	-1	0	0	0	0	0	-1
Saldo em 30/05/2025 11:34	0	0	1	2	0	0	0	7	0	0	0	3	1	12
Entrada - GTA SP-R -375738	0	0	0	0	0	0	0	1	0	0	0	0	0	1
Saldo em 30/05/2025 13:01	0	0	1	2	0	0	0	8	0	0	0	3	1	13
Saldo em 31/05/2025	0	0	1	2	0	0	0	8	0	0	0	3	1	13

Este documento é cópia do original, assinado digitalmente por ORESTE NESTOR DE SOUZA LASPRO e Tribunal de Justica do Estado de Sao Paulo, protocolado em 20/08/2025 às 10:55 , sob o número WPRO25013069238.
Para conferir o original, acesse o site https://esaj.tjsp.jus.br/pastadigital/sg/abrirConferenciaDocumento.do, informe o processo 1000607-49.2024.8.26.0359 e código J3zsAScD.

Anexo III - Acompanhamento do Plano de Recuperação Judicial

Até a finalização do presente relatório, não houve a realização da Assembleia Geral de Credores e, consequentemente, não houve a deliberação e votação do Plano de Recuperação Judicial pelos credores em Assembleia, tampouco decisão do MM. Juízo que preside a Recuperação Judicial acerca da homologação [ou não] do Plano apresentado pelos Recuperandos.

Assim sendo, considerando que as cláusulas do Plano ainda poderão ser alteradas em Assembleia Geral de Credores, na oportunidade, esta Auxiliar deixa de completar o presente tópico de acompanhamento do Plano de Recuperação Judicial.

Não obstante, informa-se que a Assembleia Geral de Credores outrora convocada para os dias 24/06/2025 (primeira convocação) e 01/07/2025 (segunda convocação) não fora realizada, perdendo-se o objeto das datas.

De igual maneira, as datas anteriormente indicadas para os dias 05/08/2025 (primeira convocação) e 12/08/2025 (segunda convocação) restaram prejudicadas.

Nesse sentido, os credores deverão aguardar o julgamento do recurso de Apelação dos DEVEDORES para, após, serem designadas novas datas, com a devida e oportuna publicação do Edital de Convocação da AGC no Diário Oficial.

Este documento é cópia do original, assinado digitalmente por ORESTE NESTOR DE SOUZA LASPRO e Tribunal de Justica do Estado de Sao Paulo, protocolado em 20/08/2025 às 10:55 , sob o número WPRO25013069238.
Para conferir o original, acesse o site https://esaj.tjsp.jus.br/pastadigital/sg/abrirConferenciaDocumento.do, informe o processo 1000607-49.2024.8.26.0359 e código J3zsAScD.

Anexo IV - Relatório de Diligências Realizadas

RELATÓRIO DE DILIGÊNCIAS	
Data	02.04.25
Local	Ipiguá / São José do Rio Preto - SP
Preposto	Pedro Roberto da Silva
Informações Obtidas	As Recuperandas entregaram as áreas arrendadas da Fazenda Barreiro – São José do Rio Preto - SP

As Diligências foram conduzidas pelo Sr. Edmilson Jesus Storti, Gerente Administrativo dos Recuperandos, e acompanhadas pelo Dr. Bruno César Vargas Pereira (Delbem Sociedade de Advogados).

BRUNO JOSÉ VALÊNCIO COSTA E OUTRO (Sede)

Local: Estrada Boiadeira RP/IPIGUÁ – KM 15 - S/N – CEP. 15109-899 - Fazenda Bacuri – Ipiguá – SP

BRUNO JOSÉ VALÊNCIO COSTA E OUTRO (Filial 03)

Local: Estrada Boiadeira RP/IPIGUÁ – KM 15 - S/N – CEP. 15108-000 - Fazenda Bacuri – São Pedro – Ipiguá – SP

BRUNO JOSÉ VALÊNCIO COSTA (Produtor Rural)

Local: Estrada Boiadeira RP/IPIGUÁ – Área 71 - KM 15 - S/N – CEP. 15108-000 - Fazenda Bacuri – São Pedro – Ipiguá – SP

CARLA ROBERTA VALÊNCIO COSTA (Produtora Rural)

Local: Estrada Boiadeira RP/IPIGUÁ – Área 71 - KM 15 - S/N – CEP. 15108-000 - Fazenda Bacuri - São Pedro – Ipiguá – SP

BRUNO JOSÉ VALÊNCIO COSTA E OUTRO (PRODUTOR RURAL LTDA)

Local: Estrada Boiadeira RP/IPIGUÁ – KM 15 - S/N – CEP. 15109-899 - Fazenda Bacuri – São Pedro – Ipiguá – SP

Este documento é cópia do original, assinado digitalmente por ORESTE NESTOR DE SOUZA LASPRO e Tribunal de Justica do Estado de Sao Paulo, protocolado em 20/08/2025 às 10:55 , sob o número WPRO25013069238.
Para conferir o original, acesse o site https://esaj.tjsp.jus.br/pastadigital/sg/abrirConferenciaDocumento.do, informe o processo 1000607-49.2024.8.26.0359 e código J3zsAScD.

Acesso / Portaria / Balança

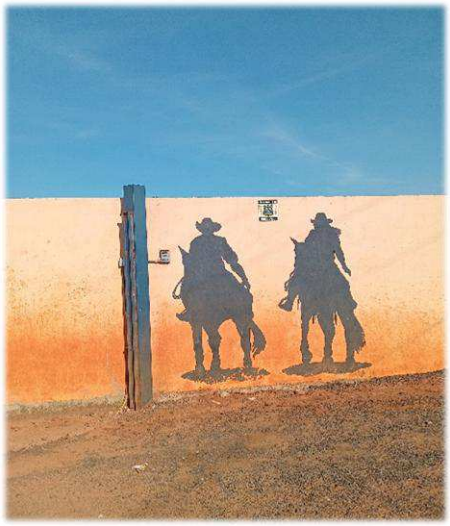

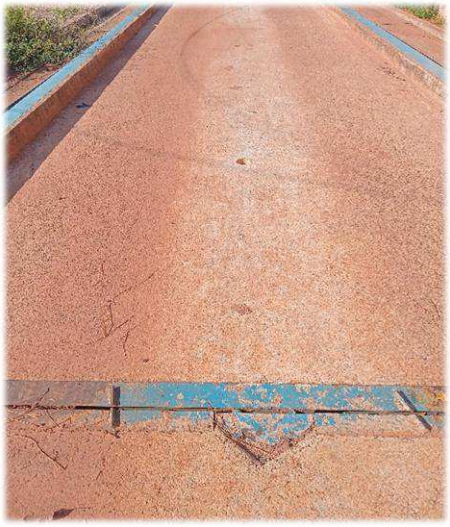

Este documento é cópia do original, assinado digitalmente por ORESTE NESTOR DE SOUZA LASPRO e Tribunal de Justica do Estado de Sao Paulo, protocolado em 20/08/2025 às 10:55 , sob o número WPRO25013069238.
Para conferir o original, acesse o site https://esaj.tjsp.jus.br/pastadigital/sg/abrirConferenciaDocumento.do, informe o processo 1000607-49.2024.8.26.0359 e código J3zsAScD.

Área da Diretoria

Este documento é cópia do original, assinado digitalmente por ORESTE NESTOR DE SOUZA LASPRO e Tribunal de Justica do Estado de Sao Paulo, protocolado em 20/08/2025 às 10:55 , sob o número WPRO25013069238.
Para conferir o original, acesse o site https://esaj.tjsp.jus.br/pastadigital/sg/abrirConferenciaDocumento.do, informe o processo 1000607-49.2024.8.26.0359 e código J3zsAScD.

Área Administrativa Inativa

Este documento é cópia do original, assinado digitalmente por ORESTE NESTOR DE SOUZA LASPRO e Tribunal de Justica do Estado de Sao Paulo, protocolado em 20/08/2025 às 10:55 , sob o número WPRO25013069238.
Para conferir o original, acesse o site https://esaj.tjsp.jus.br/pastadigital/sg/abrirConferenciaDocumento.do, informe o processo 1000607-49.2024.8.26.0359 e código J3zsAScD.

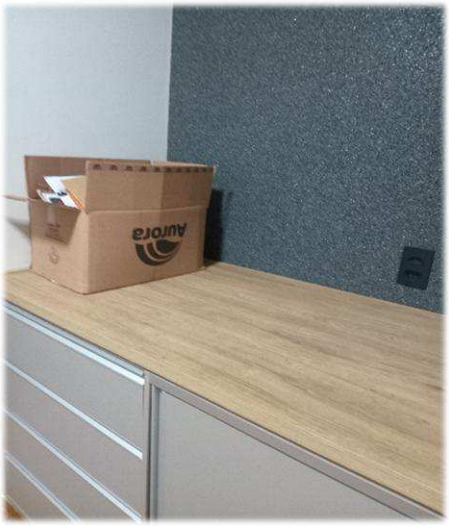

Este documento é cópia do original, assinado digitalmente por ORESTE NESTOR DE SOUZA LASPRO e Tribunal de Justica do Estado de Sao Paulo, protocolado em 20/08/2025 às 10:55 , sob o número WPRO25013069238.
Para conferir o original, acesse o site https://esaj.tjsp.jus.br/pastadigital/sg/abrirConferenciaDocumento.do, informe o processo 1000607-49.2024.8.26.0359 e código J3zsAScD.

Cozinha / Refeitório

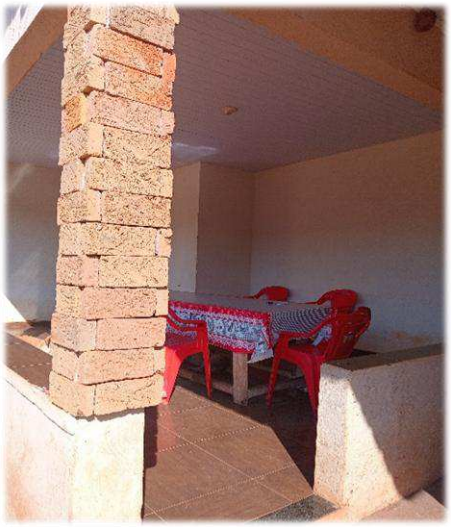

Este documento é cópia do original, assinado digitalmente por ORESTE NESTOR DE SOUZA LASPRO e Tribunal de Justica do Estado de Sao Paulo, protocolado em 20/08/2025 às 10:55 , sob o número WPRO25013069238.
Para conferir o original, acesse o site https://esaj.tjsp.jus.br/pastadigital/sg/abrirConferenciaDocumento.do, informe o processo 1000607-49.2024.8.26.0359 e código J3zsAScD.

Depósitos

Este documento é cópia do original, assinado digitalmente por ORESTE NESTOR DE SOUZA LASPRO e Tribunal de Justica do Estado de Sao Paulo, protocolado em 20/08/2025 às 10:55 , sob o número WPRO25013069238.
Para conferir o original, acesse o site https://esaj.tjsp.jus.br/pastadigital/sg/abrirConferenciaDocumento.do, informe o processo 1000607-49.2024.8.26.0359 e código J3zsAScD.

Este documento é cópia do original, assinado digitalmente por ORESTE NESTOR DE SOUZA LASPRO e Tribunal de Justica do Estado de Sao Paulo, protocolado em 20/08/2025 às 10:55 , sob o número WPRO25013069238.
Para conferir o original, acesse o site https://esaj.tjsp.jus.br/pastadigital/sg/abrirConferenciaDocumento.do, informe o processo 1000607-49.2024.8.26.0359 e código J3zsAScD.

Área – Tratamento dos Cavalos

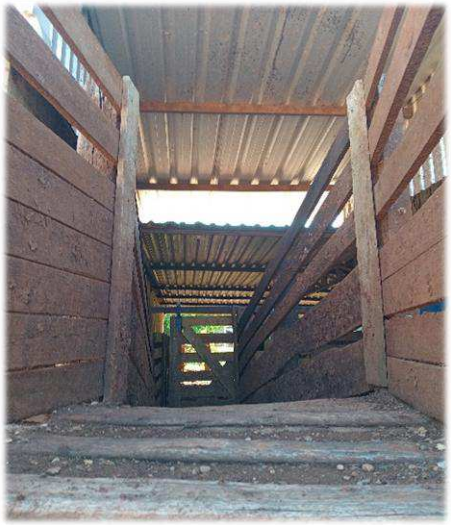

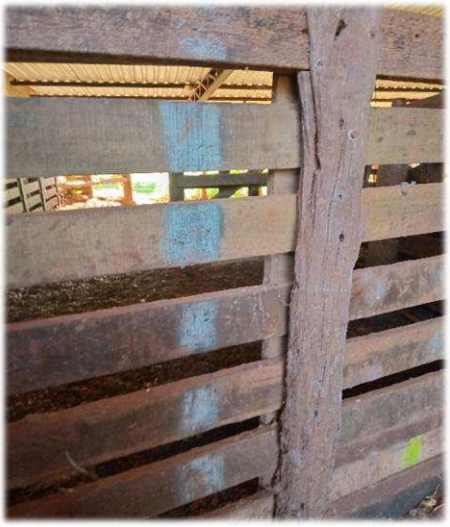

Este documento é cópia do original, assinado digitalmente por ORESTE NESTOR DE SOUZA LASPRO e Tribunal de Justica do Estado de Sao Paulo, protocolado em 20/08/2025 às 10:55 , sob o número WPRO25013069238.
Para conferir o original, acesse o site https://esaj.tjsp.jus.br/pastadigital/sg/abrirConferenciaDocumento.do, informe o processo 1000607-49.2024.8.26.0359 e código J3zsAScD.

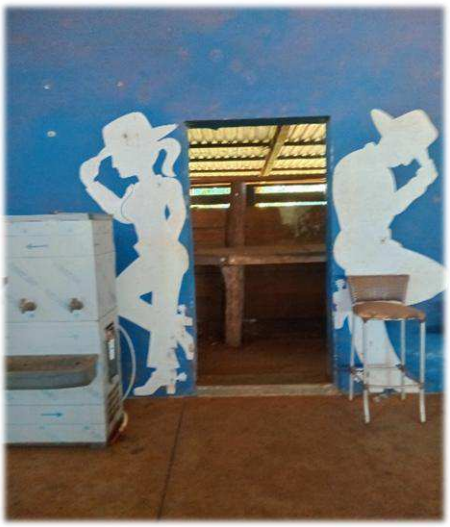

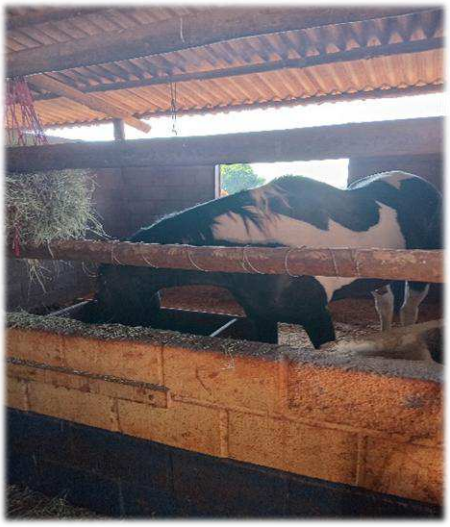

Este documento é cópia do original, assinado digitalmente por ORESTE NESTOR DE SOUZA LASPRO e Tribunal de Justica do Estado de Sao Paulo, protocolado em 20/08/2025 às 10:55 , sob o número WPRO25013069238.
Para conferir o original, acesse o site https://esaj.tjsp.jus.br/pastadigital/sg/abrirConferenciaDocumento.do, informe o processo 1000607-49.2024.8.26.0359 e código J3zsAScD.

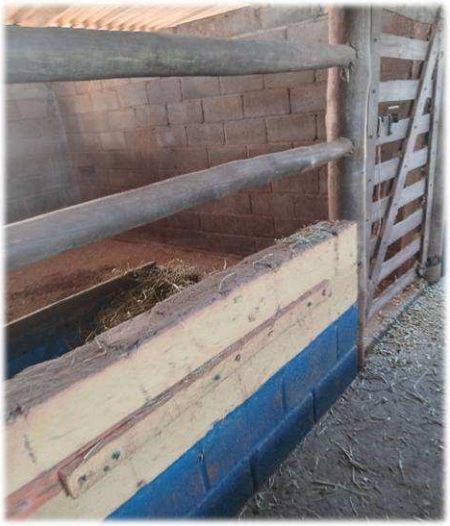

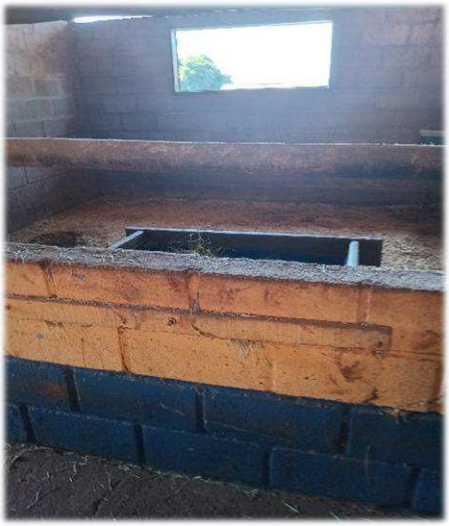

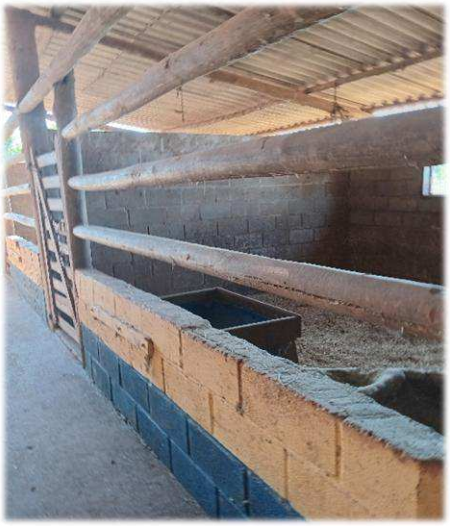

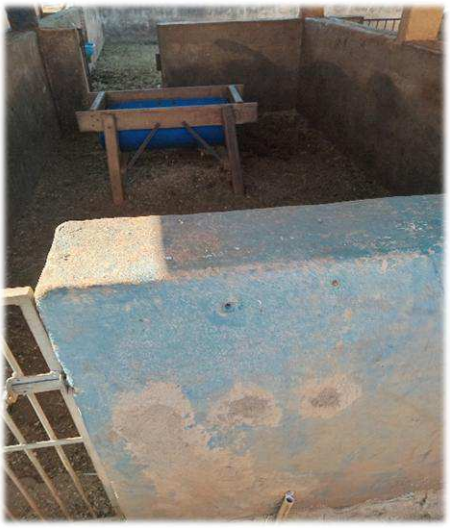

Este documento é cópia do original, assinado digitalmente por ORESTE NESTOR DE SOUZA LASPRO e Tribunal de Justica do Estado de Sao Paulo, protocolado em 20/08/2025 às 10:55 , sob o número WPRO25013069238.
Para conferir o original, acesse o site https://esaj.tjsp.jus.br/pastadigital/sg/abrirConferenciaDocumento.do, informe o processo 1000607-49.2024.8.26.0359 e código J3zsAScD.

Este documento é cópia do original, assinado digitalmente por ORESTE NESTOR DE SOUZA LASPRO e Tribunal de Justica do Estado de Sao Paulo, protocolado em 20/08/2025 às 10:55 , sob o número WPRO25013069238.
Para conferir o original, acesse o site https://esaj.tjsp.jus.br/pastadigital/sg/abrirConferenciaDocumento.do, informe o processo 1000607-49.2024.8.26.0359 e código J3zsAScD.

Área Veterinária

Este documento é cópia do original, assinado digitalmente por ORESTE NESTOR DE SOUZA LASPRO e Tribunal de Justica do Estado de Sao Paulo, protocolado em 20/08/2025 às 10:55 , sob o número WPRO25013069238.
Para conferir o original, acesse o site https://esaj.tjsp.jus.br/pastadigital/sg/abrirConferenciaDocumento.do, informe o processo 1000607-49.2024.8.26.0359 e código J3zsAScD.

Este documento é cópia do original, assinado digitalmente por ORESTE NESTOR DE SOUZA LASPRO e Tribunal de Justica do Estado de Sao Paulo, protocolado em 20/08/2025 às 10:55 , sob o número WPRO25013069238.
Para conferir o original, acesse o site https://esaj.tjsp.jus.br/pastadigital/sg/abrirConferenciaDocumento.do, informe o processo 1000607-49.2024.8.26.0359 e código J3zsAScD.

Áreas de Preparo da Alimentação

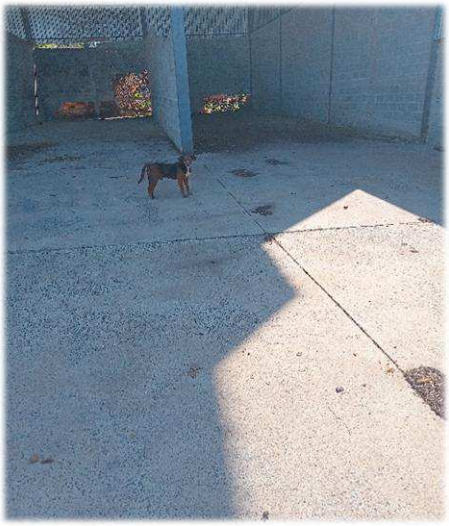

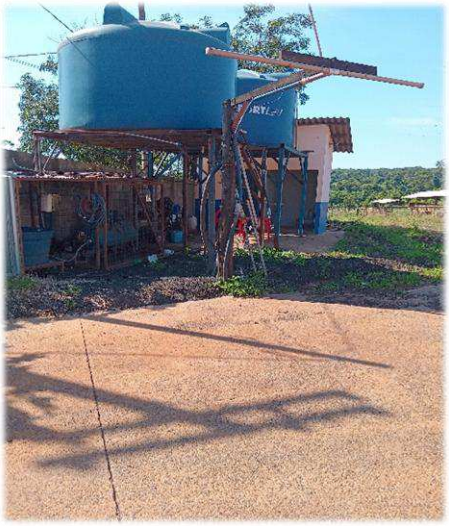

Este documento é cópia do original, assinado digitalmente por ORESTE NESTOR DE SOUZA LASPRO e Tribunal de Justica do Estado de Sao Paulo, protocolado em 20/08/2025 às 10:55 , sob o número WPRO25013069238.
Para conferir o original, acesse o site https://esaj.tjsp.jus.br/pastadigital/sg/abrirConferenciaDocumento.do, informe o processo 1000607-49.2024.8.26.0359 e código J3zsAScD.

Confinamento

Este documento é cópia do original, assinado digitalmente por ORESTE NESTOR DE SOUZA LASPRO e Tribunal de Justica do Estado de Sao Paulo, protocolado em 20/08/2025 às 10:55 , sob o número WPRO25013069238.
Para conferir o original, acesse o site https://esaj.tjsp.jus.br/pastadigital/sg/abrirConferenciaDocumento.do, informe o processo 1000607-49.2024.8.26.0359 e código J3zsAScD.

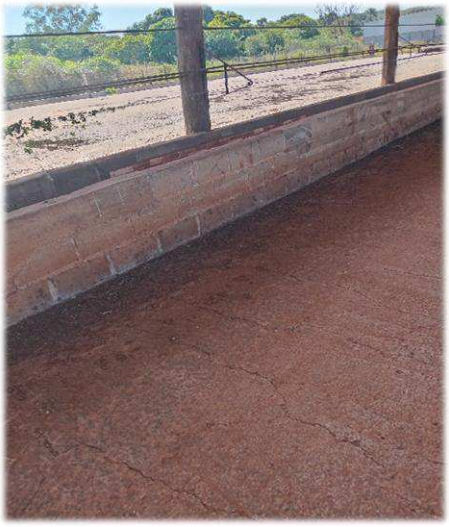

Este documento é cópia do original, assinado digitalmente por ORESTE NESTOR DE SOUZA LASPRO e Tribunal de Justica do Estado de Sao Paulo, protocolado em 20/08/2025 às 10:55 , sob o número WPRO25013069238.
Para conferir o original, acesse o site https://esaj.tjsp.jus.br/pastadigital/sg/abrirConferenciaDocumento.do, informe o processo 1000607-49.2024.8.26.0359 e código J3zsAScD.

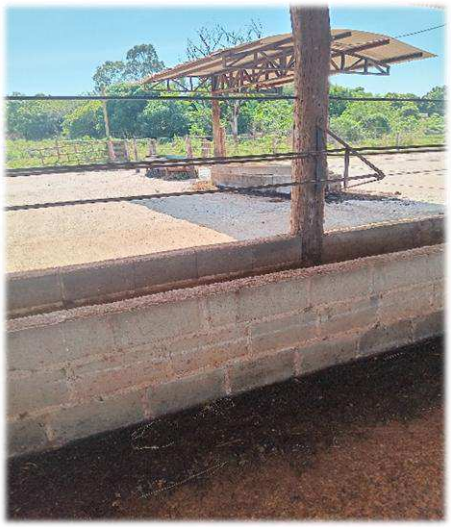

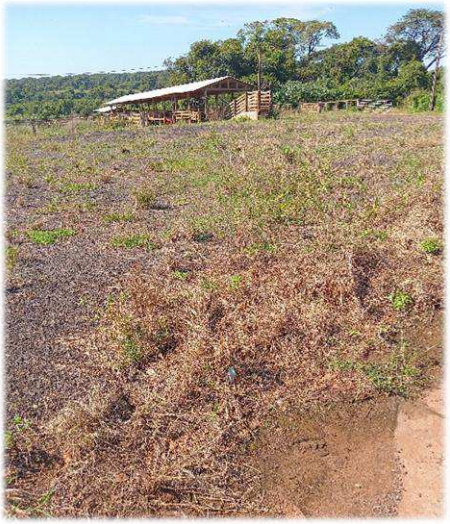

Pátio

Este documento é cópia do original, assinado digitalmente por ORESTE NESTOR DE SOUZA LASPRO e Tribunal de Justica do Estado de Sao Paulo, protocolado em 20/08/2025 às 10:55 , sob o número WPRO25013069238.
Para conferir o original, acesse o site https://esaj.tjsp.jus.br/pastadigital/sg/abrirConferenciaDocumento.do, informe o processo 1000607-49.2024.8.26.0359 e código J3zsAScD.

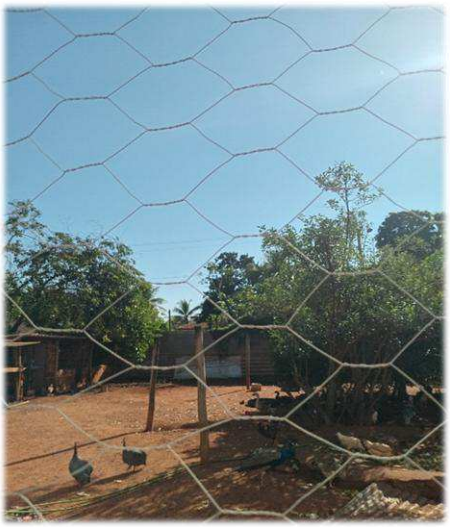

Este documento é cópia do original, assinado digitalmente por ORESTE NESTOR DE SOUZA LASPRO e Tribunal de Justica do Estado de Sao Paulo, protocolado em 20/08/2025 às 10:55 , sob o número WPRO25013069238.
Para conferir o original, acesse o site https://esaj.tjsp.jus.br/pastadigital/sg/abrirConferenciaDocumento.do, informe o processo 1000607-49.2024.8.26.0359 e código J3zsAScD.

Este documento é cópia do original, assinado digitalmente por ORESTE NESTOR DE SOUZA LASPRO e Tribunal de Justica do Estado de Sao Paulo, protocolado em 20/08/2025 às 10:55 , sob o número WPRO25013069238.
Para conferir o original, acesse o site https://esaj.tjsp.jus.br/pastadigital/sg/abrirConferenciaDocumento.do, informe o processo 1000607-49.2024.8.26.0359 e código J3zsAScD.

BRUNO JOSÉ VALÊNCIO COSTA E OUTRO (Filial 04)

Local: Avenida Marginal 02 – S/N – Rodovia Délcio Custódio - CEP. 15046-832 – Jardim Nunes – São José do Rio Preto – SP (Estância Luciana)

Área Arrendada

Confinamento / Pastagem

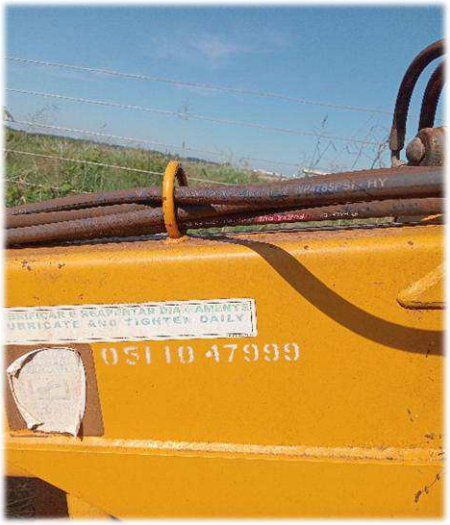

Este documento é cópia do original, assinado digitalmente por ORESTE NESTOR DE SOUZA LASPRO e Tribunal de Justica do Estado de Sao Paulo, protocolado em 20/08/2025 às 10:55 , sob o número WPRO25013069238.
Para conferir o original, acesse o site https://esaj.tjsp.jus.br/pastadigital/sg/abrirConferenciaDocumento.do, informe o processo 1000607-49.2024.8.26.0359 e código J3zsAScD.

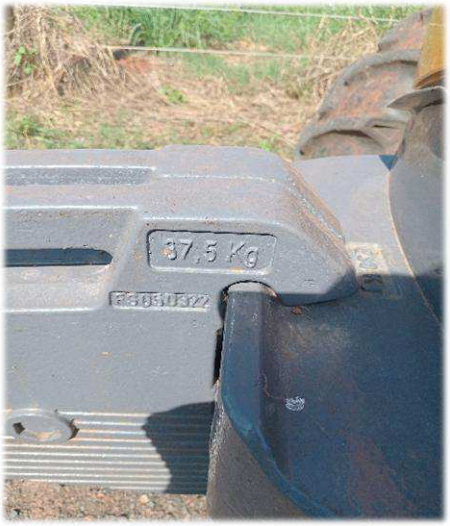

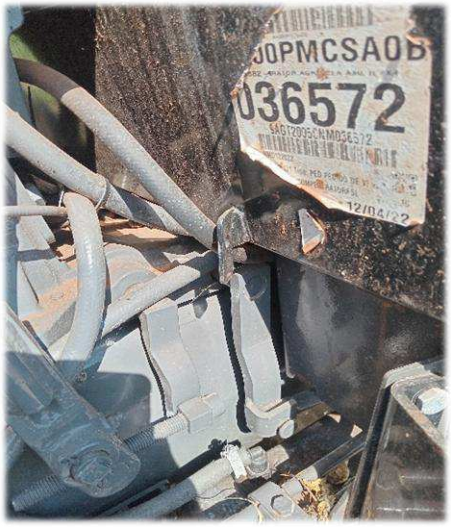

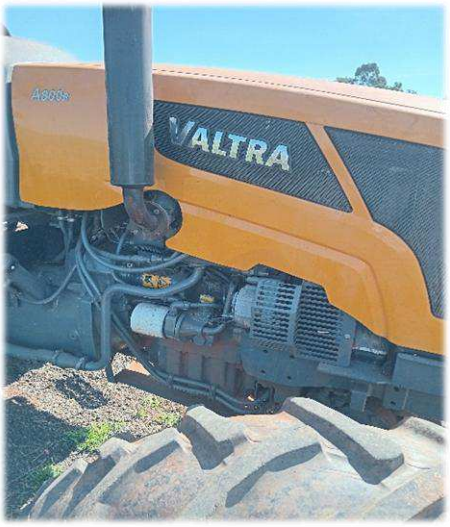

Este documento é cópia do original, assinado digitalmente por ORESTE NESTOR DE SOUZA LASPRO e Tribunal de Justica do Estado de Sao Paulo, protocolado em 20/08/2025 às 10:55 , sob o número WPRO25013069238.
Para conferir o original, acesse o site https://esaj.tjsp.jus.br/pastadigital/sg/abrirConferenciaDocumento.do, informe o processo 1000607-49.2024.8.26.0359 e código J3zsAScD.

Este documento é cópia do original, assinado digitalmente por ORESTE NESTOR DE SOUZA LASPRO e Tribunal de Justica do Estado de Sao Paulo, protocolado em 20/08/2025 às 10:55 , sob o número WPRO25013069238.
Para conferir o original, acesse o site https://esaj.tjsp.jus.br/pastadigital/sg/abrirConferenciaDocumento.do, informe o processo 1000607-49.2024.8.26.0359 e código J3zsAScD.

Preposto: Pedro Roberto da Silva

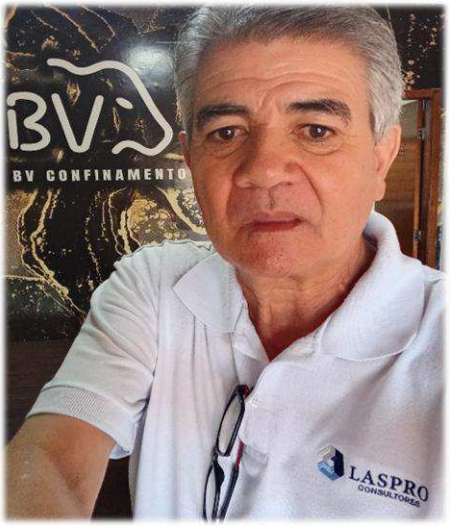

Este documento é cópia do original, assinado digitalmente por ORESTE NESTOR DE SOUZA LASPRO e Tribunal de Justica do Estado de Sao Paulo, protocolado em 20/08/2025 às 10:55 , sob o número WPRO25013069238.
Para conferir o original, acesse o site https://esaj.tjsp.jus.br/pastadigital/sg/abrirConferenciaDocumento.do, informe o processo 1000607-49.2024.8.26.0359 e código J3zsAScD.

Anexo V - Pedidos de Esclarecimento ou Documentos Complementares

Para o período analisado, não há pedidos de esclarecimentos.

Este documento é cópia do original, assinado digitalmente por ORESTE NESTOR DE SOUZA LASPRO e Tribunal de Justica do Estado de Sao Paulo, protocolado em 20/08/2025 às 10:55 , sob o número WPRO25013069238.
Para conferir o original, acesse o site https://esaj.tjsp.jus.br/pastadigital/sg/abrirConferenciaDocumento.do, informe o processo 1000607-49.2024.8.26.0359 e código J3zsAScD.

Anexo VI – Cronograma Processual

Comunicado nº 786/2020 da Corregedoria Geral de Justiça do E. Tribunal de Justiça de São Paulo

DATA	EVENTO	LEI Nº 11.101/05
16/07/2024	Ajuizamento do pedido de Recuperação Judicial	-
25/10/2024	Deferimento do pedido de Recuperação Judicial	Art. 52, incisos I, II, III, IV e V e § 1º
04/11/2024	Publicação do deferimento no Diário Oficial	-
11/11/2024	Publicação do 1º edital pelo devedor	Art. 52, § 1º
26/11/2024	Fim do prazo para apresentar habilitações e divergências ao AJ (15 dias da publicação do 1º edital)	Art. 7º, § 1º
30/12/2024	Apresentação do Plano de Recuperação Judicial ao juízo (60 dias após publicação do deferimento da Recuperação)	Art. 53
24/02/2025	Publicação de aviso sobre o recebimento do PRJ no D.O.	Art. 53, § único
26/03/2025	Fim do prazo para apresentar objeções ao PRJ (30 dias após a publicação do 2º edital ou 30 dias após a publicação de aviso de recebimento do PRJ)	Art. 53, § único c/c art. 55, § único
24/02/2025	Publicação do edital pelo AJ - 2º edital (45 dias após a apresentação de habilitações/divergências)	Art. 7º, § 2º
06/03/2025	Fim do prazo para apresentar impugnações ao juízo (10 dias após a publicação do 2º edital)	Art. 8º

Este documento é cópia do original, assinado digitalmente por ORESTE NESTOR DE SOUZA LASPRO e Tribunal de Justica do Estado de Sao Paulo, protocolado em 20/08/2025 às 10:55 , sob o número WPRO25013069238.
Para conferir o original, acesse o site https://esaj.tjsp.jus.br/pastadigital/sg/abrirConferenciaDocumento.do, informe o processo 1000607-49.2024.8.26.0359 e código J3zsAScD.

	Publicação do edital de convocação para votação do PRJ - AGC (15 dias de antecedência da realização da AGC)	Art. 36
	1ª Convocação da assembleia geral de credores	Art. 36, inciso I
	2ª Convocação da assembleia geral de credores	Art. 36, inciso I
24/03/2025	Prazo limite para votação do PRJ em AGC (150 dias após o deferimento da Recuperação Judicial)	Art. 56, § 1º
23/04/2025	Fim do prazo de suspensão do curso de prescrição de ações e execuções contra o devedor (180 dias após o deferimento da Recuperação)	Art. 6, § 4º
	Homologação do Plano de Recuperação Judicial	Art. 58
	Fim do prazo de Recuperação Judicial, se cumpridas todas as obrigações previstas no PRJ (2 anos após a concessão de Recuperação Judicial)	Art. 61

	EVENTO OCORRIDO
	DATA ESTIMADA
	EVENTO NÃO OCORRIDO

Este documento é cópia do original, assinado digitalmente por ORESTE NESTOR DE SOUZA LASPRO e Tribunal de Justica do Estado de Sao Paulo, protocolado em 20/08/2025 às 10:55 , sob o número WPRO25013069238.
Para conferir o original, acesse o site https://esaj.tjsp.jus.br/pastadigital/sg/abrirConferenciaDocumento.do, informe o processo 1000607-49.2024.8.26.0359 e código J3zsAScD.

Anexo VII - Da Conformidade com a Recomendação nº 72, de 19/08/2020

ANEXO II DA RECOMENDAÇÃO Nº 72, DE 19 DE AGOSTO DE 2020	COMENTÁRIOS AJ
1. Há litisconsórcio ativo?	
1.1. Em caso positivo, identifique a qual devedor se refere o presente relatório.	
2. Este relatório é:	RMA 04 e 05/2025
2.2. Mensal	
2.2.1. Houve alteração da atividade empresarial?	Não
2.2.2. Houve alteração da estrutura societária e dos órgãos de administração?	Não
2.2.3. Houve abertura ou fechamento de estabelecimentos?	Não
2.2.4. Quadro de funcionários 2.2.4.1.Número de funcionários/colaboradores total 2.2.4.1.1. Número de funcionários CLT 2.2.4.1.2. Número de pessoas jurídicas	Anexo II
2.2.5. Análise dos dados contábeis e informações financeiras	Anexo II
2.2.5.1. Ativo (descrição / evolução)	Anexo II
2.2.5.2. Passivo 2.2.5.2.1. Extraconcursal 2.2.5.2.1.1. Fiscal 2.2.5.2.1.1.1. Contingência 2.2.5.2.1.1.2. Inscrito na dívida ativa 2.2.5.2.1.2. Cessão fiduciária de títulos/direitos creditórios 2.2.5.2.1.3. Alienação fiduciária 2.2.5.2.1.4. Arrendamentos mercantis 2.2.5.2.1.5. Adiantamento de contrato de câmbio (ACC) 2.2.5.2.1.6. Obrigação de fazer 2.2.5.2.1.7. Obrigação de entregar 2.2.5.2.1.8. Obrigação de dar 2.2.5.2.1.9. Obrigações ilíquidas 2.2.5.2.1.10. N/A 2.2.5.2.1.10.1. Justificativa 2.2.5.2.1.10.2. Observações 2.2.5.2.1.11. Pós ajuizamento da RJ 2.2.5.2.1.11.1. Tributário 2.2.5.2.1.11.2. Trabalhista 2.2.5.2.1.11.3. Outros 2.2.5.2.1.11.3.1. Observações 2.2.5.2.1.11.4. Observações / Gráficos	Anexo II
2.2.6. Demonstração de resultados (evolução) 2.2.6.1. Observações (análise faturamento / índices de liquidez / receita x custo /	Anexo II
2.2.7. Diligência nos estabelecimentos da recuperanda	Anexo IV
2.2.8. Planilha de controle de pagamentos dos credores concursais (nome do 2.2.8.1.N/A 2.2.8.2. Anexar documentos	Anexo III
2.2.9. Observações	
2.2.10. Anexos	
2.2.11. Eventos do mês	

Este documento é cópia do original, assinado digitalmente por ORESTE NESTOR DE SOUZA LASPRO e Tribunal de Justica do Estado de Sao Paulo, protocolado em 20/08/2025 às 10:55 , sob o número WPRO25013069238.
Para conferir o original, acesse o site https://esaj.tjsp.jus.br/pastadigital/sg/abrirConferenciaDocumento.do, informe o processo 1000607-49.2024.8.26.0359 e código J3zsAScD.

Glossário

A **DRE** – Demonstração do Resultado do Exercício, se baseia no **regime de competência, demonstrando o lucro ou prejuízo da empresa em determinado período**.

A **DFC** – Demonstração do Fluxo de Caixa, tem como base o **regime de caixa, demonstrando as entradas e saídas de dinheiro da empresa**.

Análise por meio de Índices, Indicadores e Instrumentos Financeiros: o **objetivo** dessa análise é de **evidenciar a situação financeira e patrimonial da empresa**, por meio de medidas quantitativas com base em seus saldos e resultados contábeis.

Análise Vertical: é uma maneira de avaliar as demonstrações financeiras de empresas ao olhar o balanço da companhia e visualizar a dimensão de um dado financeiro em relação ao total. Assim, **permite descobrir a relevância de uma parte dentro do todo**.

Análise Horizontal: é uma maneira de avaliar as demonstrações financeiras de uma empresa comparando os resultados mais recentes com aqueles registrados em trimestres ou anos anteriores. Assim, a análise horizontal **permite acompanhar a evolução dos dados divulgados nos balanços** da companhia.

Indicadores de Liquidez: indicam a capacidade de uma empresa para honrar com todos os seus compromissos financeiros, tendo como **cenário ideal** índice igual ou superior a 1 (um).

- **Índice de liquidez Imediata**: demonstra a parcela de dívidas de curto prazo (passivo circulante) que poderiam ser pagas imediatamente por meio dos valores relativos à caixa e equivalentes de caixa (disponível). Ou seja, representa quanto a empresa possui de disponível para cada real de dívidas vencíveis no curto prazo.
- **Índice de Liquidez Corrente**: mede a capacidade de quitação das obrigações com vencimento em curto prazo (registradas no passivo circulante), utilizando-se dos disponíveis e realizáveis em mesmo período (registrados no ativo circulante).
- **Índice de Liquidez Seca**: segue a mesma premissa do indicador de liquidez corrente, entretanto, excluindo os saldos em estoques.
- **Índice de Liquidez Geral**: sem levar em conta as estimativas de vencimento e recebimento, este indicador demonstra a liquidez do total de dívidas constituídas ao utilizar todos os direitos (neste cálculo, não se considera os bens imobilizados para liquidação).

Indicadores de Estrutura Patrimonial: estabelecem relações entre as fontes de financiamento próprio e de terceiros. Visam evidenciar a dependência da entidade em relação aos recursos de terceiros.

- **Índice de Endividamento**: mostra quanto a sociedade tem de dívidas com terceiros (Passivo Circulante + Passivo Não Circulante) para cada real de recursos próprios (Patrimônio Líquido). Indica a dependência que a entidade apresenta com relação a terceiros e, nesse ponto, o risco a que está sujeita.

Este documento é cópia do original, assinado digitalmente por ORESTE NESTOR DE SOUZA LASPRO e Tribunal de Justica do Estado de Sao Paulo, protocolado em 20/08/2025 às 10:55 , sob o número WPRO25013069238.
Para conferir o original, acesse o site https://esaj.tjsp.jus.br/pastadigital/sg/abrirConferenciaDocumento.do, informe o processo 1000607-49.2024.8.26.0359 e código J3zsAScD.

- **Composição do Endividamento**: Para analisar a solvência de uma entidade, é importante conhecer os prazos de vencimentos de suas dívidas. Nesse sentido, o índice de composição do endividamento revela quanto da dívida total (Passivo Circulante + Passivo Não Circulante) com terceiros é exigível no curto prazo (Passivo Circulante).
- **Imobilização de Recursos Não Correntes**: O índice de imobilização do Patrimônio Líquido apresenta a parcela do capital próprio que está investida em ativos de baixa liquidez (Ativos Imobilizados, investimentos ou Ativos Intangíveis), ou seja, Ativos Não Circulantes deduzidos dos ativos realizáveis a longo prazo.

Capital Circulante Líquido (CCL): também conhecido como "capital de giro", refere-se aos ativos de uma empresa que são utilizados para manter o seu desempenho. Assim, por meio da divisão do ativo circulante pelo passivo circulante, se o cálculo for **positivo** pode-se identificar se a empresa **está conseguindo honrar com seus compromissos em um curto prazo**. Mas, se o resultado for **negativo indica que a empresa poderá passar por graves riscos com a sua liquidez**.

EBITDA: é a sigla composta pelas iniciais dos termos *Earning Before Interest, Taxes, Depreciation/Depletion and Amortization.* Em português, tem sido comumente traduzida por **lucro antes dos juros, impostos sobre os lucros, depreciações/exaustões e amortizações**, ou a sigla LAJIDA. Dessa maneira, o EBITDA procura refletir a geração de caixa efetivo de uma empresa, ou seja, a margem operacional advinda da sua atividade principal.

- A margem operacional indica, portanto, o percentual das vendas convertido em lucro. Ou seja, o percentual representado pelo lucro líquido operacional sobre as receitas líquidas (desconsiderando as despesas financeiras do resultado, bem como o efeito do IR provocado no resultado por tais despesas financeiras).

Este documento é cópia do original, assinado digitalmente por ORESTE NESTOR DE SOUZA LASPRO e Tribunal de Justica do Estado de Sao Paulo, protocolado em 20/08/2025 às 10:55 , sob o número WPRO25013069238.
Para conferir o original, acesse o site https://esaj.tjsp.jus.br/pastadigital/sg/abrirConferenciaDocumento.do, informe o processo 1000607-49.2024.8.26.0359 e código J3zsAScD.