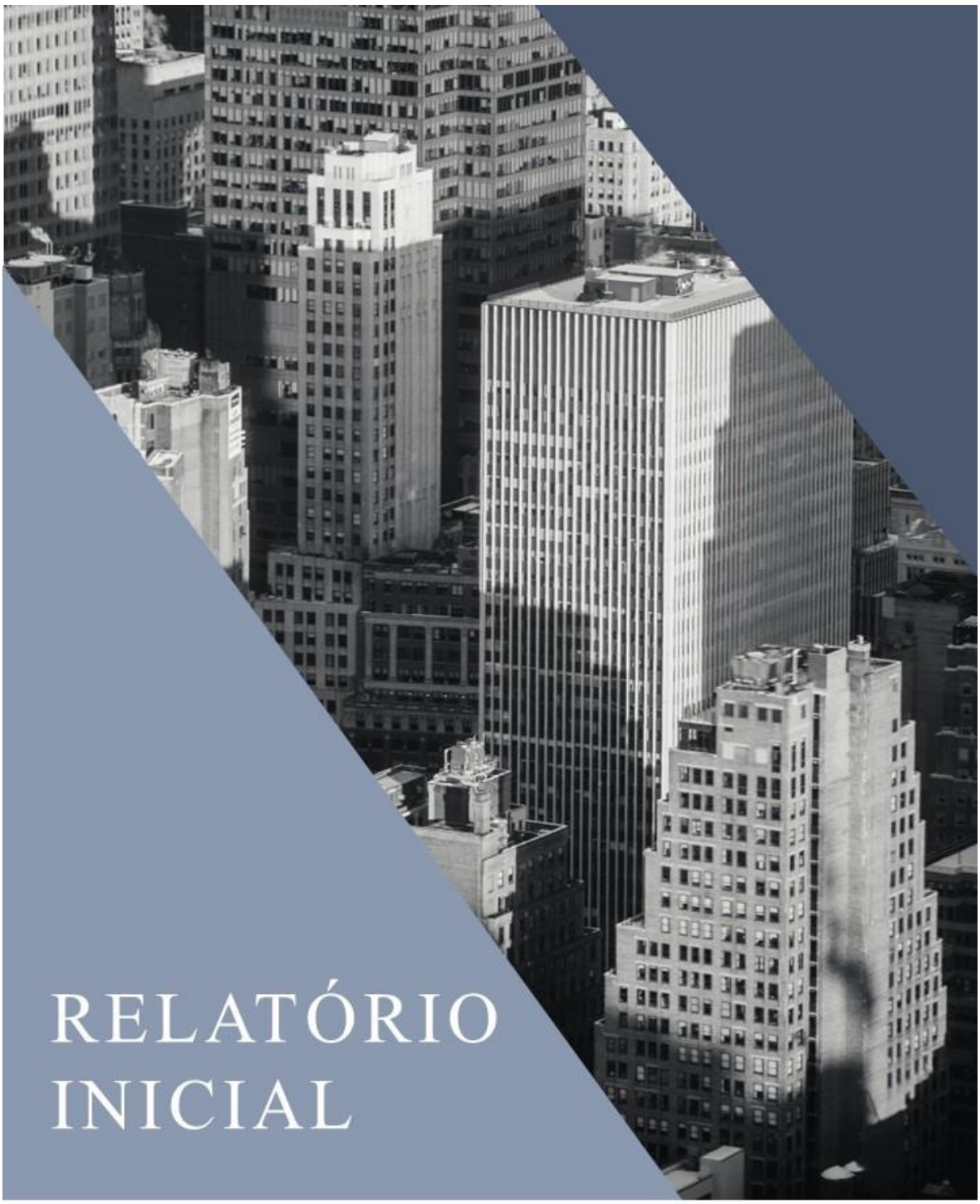

RELATÓRIO INICIAL

LASPRO
CONSULTORES

Este documento é cópia do original, assinado digitalmente por ORESTE NESTOR DE SOUZA LASPRO e Tribunal de Justica do Estado de Sao Paulo, protocolado em 11/08/2025 às 19:11 , sob o número WE3625700079739
Para conferir o original, acesse o site https://esaj.tjsp.jus.br/pastadigital/pg/abrirConferenciaDocumento.do, informe o processo 1002001-42.2025.8.26.0073 e código 5ndy3Pfa.

LASPRO
CONSULTORES

EXCELENTÍSSIMA SENHORA DOUTORA JUÍZA DE DIREITO DA VARA REGIONAL DE COMPETÊNCIA EMPRESARIAL E DE CONFLITOS RELACIONADOS À ARBITRAGEM DO FORO ESPECIALIZADO DAS 3ª E 6ª RAJS DA COMARCA DE RIBEIRÃO PRETO DO ESTADO DE SÃO PAULO,

Recuperação Judicial
Processo n° 1002001-42.2025.8.26.0073

LASPRO CONSULTORES LTDA., Administradora Judicial nomeada nos autos da Recuperação Judicial em epígrafe, ajuizada por **ALFONSO ADRIANO SLEUTJES, PRISCILA SILVÉRIO SLEUTJES, QUINTA DO JACARANDA AGROPECUÁRIA LTDA.**, ("**Recuperandos**" ou "**Devedores**"), vem, respeitosamente, à presença de Vossa Excelência, nos termos do artigo 22, II, alíneas "a" e "c" da Lei n° 11.101/2005 e na forma consignada no item **I** da r. decisão de fls. 6917/6928, apresentar o **RELATÓRIO INICIAL**.

Fone: +55 11 3211-3010 / Fax: +55 11 3255-3727
R. Major Quedinho, 111 - 18º andar • Centro
01050-030 • São Paulo/SP
lasproconsultores.com.br

Fone: + 39-02 79 47 65 / Fax: + 39-02 78 44 97
Via Visconti di Modrone nº 8/10
20122 • Milão/Itália
edoardoricci.it

Este documento é cópia do original, assinado digitalmente por ORESTE NESTOR DE SOUZA LASPRO e Tribunal de Justica do Estado de Sao Paulo, protocolado em 11/08/2025 às 19:11 , sob o número WE3625700079739
Para conferir o original, acesse o site https://esaj.tjsp.jus.br/pastadigital/pg/abrirConferenciaDocumento.do, informe o processo 1002001-42.2025.8.26.0073 e código 5ndy3Pfa.

LASPRO
CONSULTORES

Sumário

I. INTRODUÇÃO 3
I.1. DAS RAZÕES DA CRISE 5
II. DA SITUAÇÃO ECONÔMICA-FINANCEIRA 6
II.1. ALFONSO ADRIANO SLEUTJES (CPF: 165.305.248-19). 7
A. DECLARAÇÃO DO IMPOSTO DE RENDA (DIRPF) 7
B. BALANÇO PATRIMONIAL (Artigo 51, inciso II, alínea “a”, da LRF) 9
C. DEMONSTRAÇÃO DO RESULTADO (Artigo 51, inciso II, alínea “b” e “c”, da LRF) 12
II.2. PRISCILA SILVÉRIO SLEUTJES (CPF: 246.191.188-69). 14
A. DECLARAÇÃO DO IMPOSTO DE RENDA (DIRPF) 14
B. BALANÇO PATRIMONIAL (Artigo 51, inciso II, alínea “a”, da LRF) 16
C. DEMONSTRAÇÃO DO RESULTADO (Artigo 51, inciso II, alínea “b” e “c”, da LRF) 19
II.3. QUINTA DO JACARANDA AGROPECUARIA LTDA. 21
A. BALANÇO PATRIMONIAL (Artigo 51, inciso II, alínea “a”, da LRF) 21
B. DEMONSTRAÇÃO DO RESULTADO (Artigo 51, inciso II, alínea “b” e “c”, da LRF) 23
III. RELAÇÃO DE CREDORES E CRÉDITO EXTRACONCURSAL (ART. 51 INCISO III) 25
IV. DAS DILIGÊNCIAS REALIZADAS 26
V. DAS CORRESPONDÊNCIAS AOS CREDORES 27
VI. PEDIDOS DE INFORMAÇÕES COMPLEMENTARES 27
VII. CONCLUSÃO 29
VIII. ENCERRAMENTO 29

Fone: +55 11 3211-3010 / Fax: +55 11 3255-3727
R. Major Quedinho, 111 - 18º andar • Centro
01050-030 • São Paulo/SP
lasproconsultores.com.br

Fone: + 39-02 79 47 65 / Fax: + 39-02 78 44 97
Via Visconti di Modrone nº 8/10
20122 • Milão/Itália
edoardoricci.it

Este documento é cópia do original, assinado digitalmente por ORESTE NESTOR DE SOUZA LASPRO e Tribunal de Justica do Estado de Sao Paulo, protocolado em 11/08/2025 às 19:11 , sob o número WE36257000079739
Para conferir o original, acesse o site https://esaj.tjsp.jus.br/pastadigital/pg/abrirConferenciaDocumento.do, informe o processo 1002001-42.2025.8.26.0073 e código 5ndy3Pfa.

LASPRO
CONSULTORES

I. INTRODUÇÃO

1. A presente demanda iniciou-se com pedido de Recuperação Judicial com pedido de tutela de urgência requerido pelos **RECUPERANDOS**, diante da grave crise econômico-financeira enfrentada. No mesmo ato, pediram o parcelamento das custas iniciais em 10 (dez) parcelas.

2. Às fls. 5062/5063, houve determinação pelo MM. Juízo da 1ª Vara Cível do Foro da Comarca de Avaré/SP de redistribuição do feito para a Vara Regional Empresarial e de Conflitos Relacionados à Arbitragem da 3ª RAJ.

3. Por meio da r. decisão de fls. 5072/5079, determinou-se: ***(i)*** aos **RECUPERANDOS** a nova classificação da documentação juntada, de viabilizar a identificação dos documentos, bem como a emenda à inicial, para complementação de diversos itens; ***(ii)*** à z. Serventia o cadastro da relação de bens dos sócios e/ou administradores, bem como a relação de empregados, como documentos sigilosos; ***(iii)*** indeferimento dos pedidos de antecipação do *stay period,* até a regularização da documentação pelos Requerentes e de parcelamento das custas em 10 (dez) parcelas; ***(iv)*** o parcelamento do valor das custas em 4 (quatro) parcelas mensais, iguais e sucessivas.

4. Os **RECUPERANDOS** apresentaram a emenda à inicial, às fls. 5149/5176 dos autos.

5. Ato seguinte, pela r. decisão de fls. 6409/6417, esta Administradora Judicial foi nomeada, inicialmente, para a realização de constatação prévia, na forma do artigo 51-A da Lei 11.101/2005, com o intuito exclusivo de apurar

Fone: +55 11 3211-3010 / Fax: +55 11 3255-3727
R. Major Quedinho, 111 - 18º andar • Centro
01050-030 • São Paulo/SP
lasproconsultores.com.br

Fone: + 39-02 79 47 65 / Fax: + 39-02 78 44 97
Via Visconti di Modrone nº 8/10
20122 • Milão/Itália
edoardoricci.it

Este documento é cópia do original, assinado digitalmente por ORESTE NESTOR DE SOUZA LASPRO e Tribunal de Justica do Estado de Sao Paulo, protocolado em 11/08/2025 às 19:11 , sob o número WE36257000079739
Para conferir o original, acesse o site https://esaj.tjsp.jus.br/pastadigital/pg/abrirConferenciaDocumento.do, informe o processo 1002001-42.2025.8.26.0073 e código 5ndy3Pfa.

LASPRO
CONSULTORES

as reais condições de funcionamento dos **RECUPERANDOS** e de todas as fazendas e sítios.

6. No mesmo prazo, foi deferida a antecipação dos efeitos do *stay period*, na forma do artigo 6º, inciso II, §12, da Lei 11.101/2005, vedando-se qualquer possibilidade de satisfação de créditos concursais. No entanto, o pedido dos **RECUPERANDOS** para o reconhecimento de diversos bens (genéricos) fora indeferido. Na mesma ocasião, foi determinada a intimação dos **DEVEDORES** para prestarem esclarecimentos e juntar os documentos remanescentes, sobretudo em relação às empresas constituídas **AGRO ALFONSO A. SLEUTJES LTDA.** (CNPJ 60.300.994/0001-93) e **AGRO P. SILVERIO SLEUTJES LTDA.** (CNPJ 60.352.973/0001-11).

7. Às fls. 6438/6473, esta Auxiliar apresentou o **LAUDO DE CONSTATAÇÃO PRÉVIA** com escopo exclusivo, conforme consignado acima, através do qual atestou que **ALFONSO ADRIANO SLEUTJES (CPF: 165.305.248-19), PRISCILA SILVÉRIO SLEUTJES (CPF: 246.191.188-69)** e **QUINTA DO JACARANDÁ AGROPECUÁRIA LTDA. (CNPJ: 36.400.923/0001-88)** estão com as atividades operacionais em funcionamento.

8. Na sequência, os **RECUPERANDOS** apresentaram emenda à inicial às fls. 6686/6699.

Fone: +55 11 3211-3010 / Fax: +55 11 3255-3727
R. Major Quedinho, 111 - 18º andar • Centro
01050-030 • São Paulo/SP
lasproconsultores.com.br

Fone: + 39-02 79 47 65 / Fax: + 39-02 78 44 97
Via Visconti di Modrone nº 8/10
20122 • Milão/Itália
edoardoricci.it

Este documento é cópia do original, assinado digitalmente por ORESTE NESTOR DE SOUZA LASPRO e Tribunal de Justica do Estado de Sao Paulo, protocolado em 11/08/2025 às 19:11 , sob o número WE36257000079739
Para conferir o original, acesse o site https://esaj.tjsp.jus.br/pastadigital/pg/abrirConferenciaDocumento.do, informe o processo 1002001-42.2025.8.26.0073 e código 5ndy3Pfa.

LASPRO
CONSULTORES

9. Ao final, foi proferida r. decisão deferindo o processamento da Recuperação Judicial ao **GRUPO SLEUTJES**[1]**,** ocasião em que esta Auxiliar foi nomeada para assumir o encargo de Administradora Judicial.

10. Eis as considerações iniciais.

I.1. DAS RAZÕES DA CRISE

11. Os **RECUPERANDOS** apontaram, como razões de sua crise econômico-financeira, os seguintes fatores: **a)** mudanças climáticas; **b)** geada; **c)** seca; **d)** montagem de pivôs na "Estância Lucca"; **e)** eventos externos; e **f)** queda do preço da safra dos plantios.

9. Ainda, afirmaram que, "considerando a oscilação percebida entre anos favoráveis e períodos de quebra total da produção, o produtor rural necessita recorrer, também, a novos financiamentos, inclusive para mitigar os prejuízos decorrentes de uma safra desfavorável. Paralelamente, é imprescindível realizar novos aportes financeiros para assegurar o plantio do ciclo subsequente."

10. Ao final, destacaram que "várias foram as causas que contribuíram para a crise econômico-financeira em que se encontra a família requerente, sendo que com deferimento do processamento da Recuperação Judicial, os demandantes poderão, em um ambiente cercado por segurança jurídica, equacionar suas dívidas, além de potencializar suas receitas.".

[1] Composto por **ALFONSO ADRIANO SLEUTJES**, inscrito no CPF sob nº 165.305.248-19, **PRISCILA SILVÉRIO SLEUTJES**, inscrita no CPF sob nº 246.191.188-69, **AGRO ALFONSO A. SLEUTJES LTDA**., inscrita no CNPJ sob nº 60.300.994/0001-93, **AGRO P. SILVERIO SLEUTJES LTDA**., inscrita no CNPJ sob nº 60.352.973/0001-11 e **QUINTA DO JACARANDÁ AGROPECUÁRIA LTDA**., inscrita no CNPJ sob o nº 36.400.923/0001-88.

Fone: +55 11 3211-3010 / Fax: +55 11 3255-3727
R. Major Quedinho, 111 - 18º andar • Centro
01050-030 • São Paulo/SP
lasproconsultores.com.br

Fone: + 39-02 79 47 65 / Fax: + 39-02 78 44 97
Via Visconti di Modrone nº 8/10
20122 • Milão/Itália
edoardoricci.it

Este documento é cópia do original, assinado digitalmente por ORESTE NESTOR DE SOUZA LASPRO e Tribunal de Justica do Estado de Sao Paulo, protocolado em 11/08/2025 às 19:11 , sob o número WE36257000079739
Para conferir o original, acesse o site https://esaj.tjsp.jus.br/pastadigital/pg/abrirConferenciaDocumento.do, informe o processo 1002001-42.2025.8.26.0073 e código 5ndy3Pfa.

LASPRO
CONSULTORES

II. DA SITUAÇÃO ECONÔMICA-FINANCEIRA

11. Cabe observar que os **RECUPERANDOS** são responsáveis pelo fornecimento das informações acerca das suas atividades contempladas neste Relatório, inclusive sob as penas do artigo 171 da Lei 11.101/2005.

12. Os **RECUPERANDOS ALFONSO ADRIANO SLEUTJES** (CPF: 165.305.248-19) e **PRISCILA SILVÉRIO SLEUTJES** (CPF: 246.191.188-69) apresentaram as Declarações do Imposto de Renda Pessoa Física (DIRPF) referentes aos Anos Calendários 2021 a 2023.

13. Ademais, acostaram o Balancete de Verificação relativo aos exercícios de 2022 a 2025, sendo este último, até abril de 2025.

14. Já a sociedade **RECUPERANDA QUINTA DO JACARANDÁ AGROPECUÁRIA LTDA.** apresentou as demonstrações contábeis relativas aos exercícios de 2022 a 2024.

15. Esta Auxiliar solicitou as demonstrações contábeis relativas ao exercício de 2025, até junho, sendo que, até o momento, não foram disponibilizadas pelos **RECUPERANDOS**.

16. Desta forma, as análises que constam nas seções a seguir se referem ao apresentado no Laudo de Constatação Prévia, às fls. 6438/6685.

Fone: +55 11 3211-3010 / Fax: +55 11 3255-3727
R. Major Quedinho, 111 - 18º andar • Centro
01050-030 • São Paulo/SP
lasproconsultores.com.br

Fone: + 39-02 79 47 65 / Fax: + 39-02 78 44 97
Via Visconti di Modrone nº 8/10
20122 • Milão/Itália
edoardoricci.it

Este documento é cópia do original, assinado digitalmente por ORESTE NESTOR DE SOUZA LASPRO e Tribunal de Justica do Estado de Sao Paulo, protocolado em 11/08/2025 às 19:11 , sob o número WE36257000079739
Para conferir o original, acesse o site https://esaj.tjsp.jus.br/pastadigital/pg/abrirConferenciaDocumento.do, informe o processo 1002001-42.2025.8.26.0073 e código 5ndy3Pfa.

LASPRO
CONSULTORES

II.1. ALFONSO ADRIANO SLEUTJES (CPF: 165.305.248-19).

A. DECLARAÇÃO DO IMPOSTO DE RENDA (DIRPF)

17. Abaixo, esta Auxiliar acosta o resumo das receitas e das despesas advindas da atividade rural, registradas na Declaração do Imposto de Renda Pessoa Física (DIRPF).

Período	DIRPF Exercício 2022 / Ano Calendário 2021			DIRPF Exercício 2023 / Ano Calendário 2022		
	Receitas	Despesas	Saldo Líquido (Receitas - Despesas)	Receitas	Despesas	Saldo Líquido (Receitas - Despesas)
Janeiro	950.216,78	1.018.219,98	- 68.003,20	928.580,14	1.279.427,44	- 350.847,30
Fevereiro	347.358,64	1.488.402,73	- 1.141.044,09	1.790.173,84	854.762,13	935.411,71
Março	2.024.588,96	1.416.661,33	607.927,63	5.485.476,53	2.506.776,72	2.978.699,81
Abril	3.775.074,80	4.382.220,72	- 607.145,92	7.444.815,06	6.953.946,29	490.868,77
Maio	3.188.765,48	2.064.763,66	1.124.001,82	2.233.692,75	4.221.476,09	- 1.987.783,34
Junho	1.601.536,53	2.724.283,69	- 1.122.747,16	476.432,60	3.186.696,95	- 2.710.264,35
Julho	493.480,23	2.400.213,86	- 1.906.733,63	1.952.434,96	2.320.478,20	- 368.043,24
Agosto	2.809.788,30	3.340.382,01	- 530.593,71	1.538.837,78	8.377.781,13	- 6.838.943,35
Setembro	1.925.855,81	1.494.667,63	431.188,18	847.185,44	3.268.914,85	- 2.421.729,41
Outubro	600.823,14	1.985.311,73	- 1.384.488,59	1.786.022,63	2.434.617,82	- 648.595,19
Novembro	1.290.827,03	2.001.330,77	- 710.503,74	2.902.631,12	2.740.099,77	162.531,35
Dezembro	1.257.342,30	3.101.287,31	- 1.843.945,01	2.495.123,20	4.770.493,78	- 2.275.370,58
Total [em R$]	**20.265.658,00**	**27.417.745,42**	**- 7.152.087,42**	**29.881.406,05**	**42.915.471,17**	**- 13.034.065,12**

Período	DIRPF Exercício 2024 / Ano Calendário 2023		
	Receitas	Despesas	Saldo Líquido (Receitas - Despesas)
Janeiro	2.344.031,36	3.799.089,02	- 1.455.057,66
Fevereiro	1.097.035,03	1.875.592,99	- 778.557,96
Março	3.129.944,28	1.903.788,75	1.226.155,53
Abril	4.601.497,99	8.795.533,23	- 4.194.035,24
Maio	8.908.360,67	13.188.994,19	- 4.280.633,52
Junho	1.157.544,96	1.735.386,36	- 577.841,40
Julho	719.251,29	2.480.750,82	- 1.761.499,53
Agosto	1.031.021,18	2.583.006,94	- 1.551.985,76
Setembro	379.060,08	6.977.761,92	- 6.598.701,84
Outubro	2.194.764,12	2.301.768,16	- 107.004,04
Novembro	1.782.299,99	5.780.299,33	- 3.997.999,34
Dezembro	360.286,72	2.884.208,64	- 2.523.921,92
Total [em R$]	**27.705.097,67**	**54.306.180,35**	**- 26.601.082,68**

Fone: +55 11 3211-3010 / Fax: +55 11 3255-3727
R. Major Quedinho, 111 - 18º andar • Centro
01050-030 • São Paulo/SP
lasproconsultores.com.br

Fone: + 39-02 79 47 65 / Fax: + 39-02 78 44 97
Via Visconti di Modrone nº 8/10
20122 • Milão/Itália
edoardoricci.it

Este documento é cópia do original, assinado digitalmente por ORESTE NESTOR DE SOUZA LASPRO e Tribunal de Justica do Estado de Sao Paulo, protocolado em 11/08/2025 às 19:11 , sob o número WE36257000079739
Para conferir o original, acesse o site https://esaj.tjsp.jus.br/pastadigital/pg/abrirConferenciaDocumento.do, informe o processo 1002001-42.2025.8.26.0073 e código 5ndy3Pfa.

LASPRO
CONSULTORES

18. Nota-se que, nos anos calendários de 2021 a 2023, o **RECUPERANDO** apresentou aumento gradativo de suas **receitas**. Em 2023, atingiu R$ 27,7 milhões (vinte e sete milhões, setecentos mil reais).

19. As **despesas (saídas)** também aumentaram no período, ultrapassando as receitas auferidas anualmente. No ano calendário 2023, as **despesas** totalizaram R$ 54,3 milhões (cinquenta e quatro milhões, trezentos mil reais).

20. Assim, no ano calendário 2023, o **RECUPERANDO** resultou em **saldo negativo** de R$ 26,6 milhões (vinte e seis milhões, seiscentos mil reais).

21. Nos anos calendários de 2021 a 2023, o **RECUPERANDO** somou saldo líquido (receitas – despesas) **negativo** de R$ 46,8 milhões (quarenta e seis milhões, oitocentos mil reais).

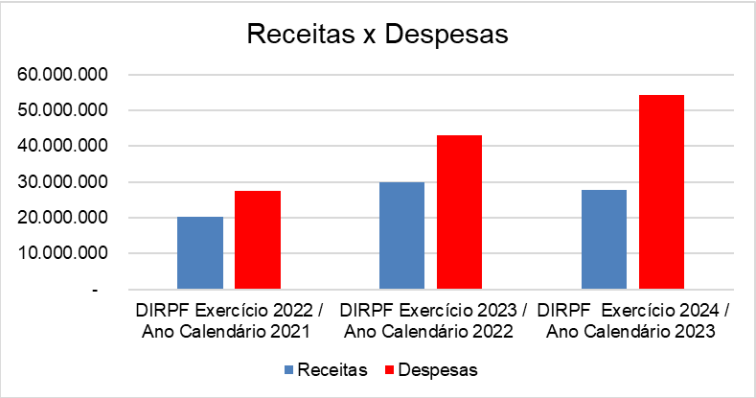

Fone: +55 11 3211-3010 / Fax: +55 11 3255-3727
R. Major Quedinho, 111 - 18º andar • Centro
01050-030 • São Paulo/SP
lasproconsultores.com.br

Fone: + 39-02 79 47 65 / Fax: + 39-02 78 44 97
Via Visconti di Modrone nº 8/10
20122 • Milão/Itália
edoardoricci.it

Este documento é cópia do original, assinado digitalmente por ORESTE NESTOR DE SOUZA LASPRO e Tribunal de Justica do Estado de Sao Paulo, protocolado em 11/08/2025 às 19:11 , sob o número WE36257000079739
Para conferir o original, acesse o site https://esaj.tjsp.jus.br/pastadigital/pg/abrirConferenciaDocumento.do, informe o processo 1002001-42.2025.8.26.0073 e código 5ndy3Pfa.

LASPRO
CONSULTORES

B. BALANÇO PATRIMONIAL (Artigo 51, inciso II, alínea "a", da LRF)

Balanço Patrimonial (R$)	2022	2023	2024	04/2025
A T I V O	**105.685.336**	**118.172.573**	**148.942.974**	**158.285.918**
Ativo Circulante	**20.885.962**	**21.216.133**	**45.019.025**	**55.979.194**
Disponibilidades	1.829.115	2.274.673	219.714	2.623.164
Clientes Diversos	2.476.316	1.775.653	763.021	1.746.358
Estoque	16.579.043	17.164.319	44.034.802	51.608.183
Estoque em Formação	1.489	1.489	1.489	1.489
Ativo Não Circulante	**84.799.374**	**96.956.440**	**103.923.949**	**102.306.723**
Realizável a Longo prazo	**-**	**-**	**-**	**-**
Investimentos	2.533.060	2.084.147	1.552.493	1.038.089
Imobilizado	82.266.313	94.872.293	102.371.456	101.268.634
P A S S I V O	**105.685.336**	**118.172.573**	**148.942.974**	**158.285.917**
Passivo Circulante	**58.613.392**	**90.780.132**	**126.624.701**	**129.476.545**
Fornecedores	22.336.190	23.404.671	35.347.708	36.076.562
Obrigações Sociais	-	-	-	- 1.138.900
Encargos a Recolher	-	-	-	- 49.808
Financiamentos	36.412.072	67.409.646	91.268.690	93.571.824
Obrigações Tributárias	- 1.246	- 1.162	- 1.367	2.960
Outras Contas a Pagar	- 133.625	- 33.023	9.670	1.013.907
Passivo Não Circulante	**-**	**18.000**	**18.000**	**18.000**
Mútuo	-	18.000	18.000	18.000
Patrimônio Líquido	**47.071.944**	**27.374.441**	**22.300.273**	**28.791.372**
Capital Social	3.092.430	6.936.330	9.280.830	9.280.830
reservas	- 538.744	- 596.405	- 631.233	- 631.233
Apuração do Resultado	1.677.099	1.553.486	1.103.436	1.021.737
Lucros e Prejuizos	48.830.750	42.652.811	19.169.629	12.405.225
Resultado no Exercício	- 5.989.591	- 23.171.782	- 6.622.389	6.714.813

22. Os **Ativos** aumentaram no período, perfazendo R$ 158,3 milhões (cento e cinquenta e oito milhões, trezentos mil reais) até abril de 2025, em comparação ao montante de R$ 148,9 milhões (cento e quarenta e oito milhões, novecentos mil reais) no ano de 2024.

Fone: +55 11 3211-3010 / Fax: +55 11 3255-3727
R. Major Quedinho, 111 - 18º andar • Centro
01050-030 • São Paulo/SP
lasproconsultores.com.br

Fone: + 39-02 79 47 65 / Fax: + 39-02 78 44 97
Via Visconti di Modrone nº 8/10
20122 • Milão/Itália
edoardoricci.it

Este documento é cópia do original, assinado digitalmente por ORESTE NESTOR DE SOUZA LASPRO e Tribunal de Justica do Estado de Sao Paulo, protocolado em 11/08/2025 às 19:11 , sob o número WE36257000079739
Para conferir o original, acesse o site https://esaj.tjsp.jus.br/pastadigital/pg/abrirConferenciaDocumento.do, informe o processo 1002001-42.2025.8.26.0073 e código 5ndy3Pfa.

LASPRO
CONSULTORES

23. O **Imobilizado** totalizou R$ 101,3 milhões (cento e um milhões, trezentos mil reais) até abril de 2025, representando 64% dos Ativos. A seguir, apresenta-se a composição do grupo, conforme Balancete de Verificação às fls. 5283/5287.

fls. 5283
Posição: 03/06/2025 15:38

Balancete de Verificação Exercício: 2025 Período: Janeiro a Abril

Conta	Descrição	Saldo Anterior	Valor Débito	Valor Crédito	Saldo Atual
	ALFONSO ADRIANO SLEUTJES CPF 165.305.248-19				
1.2.5. .	IMOBILIZADO	102.371.455,86	715.802,97	(1.818.624,39)	101.268.634,44
1.2.5.00. .	IMOBILIZADO TÉCNICO	106.288.549,72	279.000,00	(139.500,00)	106.428.049,72
1.2.5.00.0.	IMOBILIZADO EM USO	106.288.549,72	279.000,00	(139.500,00)	106.428.049,72
1.2.5.00.0.0001	ÁREAS RURAIS	49.907.680,16			49.907.680,16
1.2.5.00.0.0005	MÁQUINAS E EQUIPAMENTOS	15.661.002,04			15.661.002,04
1.2.5.00.0.0006	EDIFICAÇÕES E CONSTRUÇÕES	1.407.218,03			1.407.218,03
1.2.5.00.0.0007	VEÍCULOS	749.775,33	139.500,00		889.275,33
1.2.5.00.0.0008	MÓVEIS E UTENSÍLIOS	6.549,30			6.549,30
1.2.5.00.0.0009	EQUIPAMENTOS DE INFORMÁTICA	786.167,59			786.167,59
1.2.5.00.0.0010	REDES ELÉTRICAS	2.473.634,48			2.473.634,48
1.2.5.00.0.0011	FERRAMENTAS E ACESSÓRIOS	195.679,04			195.679,04
1.2.5.00.0.0013	EQUIPAMENTOS DE TELECOMUNICAÇÃO	101.098,24			101.098,24
1.2.5.00.0.0016	CAMINHOES E CAÇAMBAS GRANELEIRAS	1.533.123,97			1.533.123,97
1.2.5.00.0.0017	PULVERIZADORES E IMPLEMENTOS	13.226.573,17			13.226.573,17
1.2.5.00.0.0018	PIVOT	19.189.616,56			19.189.616,56
1.2.5.00.0.0019	REFORMAS	1.050.431,81			1.050.431,81
1.2.5.00.0.0099	IMOBILIZADO A SETORIZAR		139.500,00	(139.500,00)	
1.2.5.01. .	(.) DEPRECIAÇÕES ACUMULADAS	(10.186.175,10)		(1.348.832,69)	(11.535.007,79)
1.2.5.01.0.	(.) DEPRECIAÇÕES	(10.186.175,10)		(1.348.832,69)	(11.535.007,79)
1.2.5.01.0.0005	(.) MÁQUINAS E EQUIPAMENTOS	(2.310.963,37)		(360.320,76)	(2.671.284,13)
1.2.5.01.0.0006	(.) EDIFICAÇÕES E CONSTRUÇÕES	(168.831,88)		(16.413,80)	(185.245,69)
1.2.5.01.0.0007	(.) VEÍCULOS	(502.110,87)		(78.871,82)	(580.982,70)
1.2.5.01.0.0008	(.) MÓVEIS E UTENSÍLIOS	(382,03)		(218,30)	(600,34)
1.2.5.01.0.0009	(.) EQUIPAMENTOS DE INFORMÁTICA	(338.477,68)		(50.084,28)	(388.561,96)
1.2.5.01.0.0010	(.) REDES ELÉTRICAS	(334.425,85)		(41.230,48)	(375.656,33)
1.2.5.01.0.0011	(.) FERRAMENTAS E ACESSÓRIOS	(73.493,65)		(6.514,42)	(80.008,07)
1.2.5.01.0.0013	(.) EQUIPAMENTOS DE TELECOMUNICAÇÃO	(50.725,35)		(6.344,88)	(57.070,23)
1.2.5.01.0.0016	(.) CAMINHOES E CAÇAMBAS GRANELEIRAS	(234.292,06)		(27.252,83)	(261.544,89)
1.2.5.01.0.0017	(.) PULVERIZADORES E IMPLEMENTOS	(3.307.965,17)		(428.868,54)	(3.736.833,71)
1.2.5.01.0.0018	(.) PIVOT	(2.762.029,08)		(308.203,85)	(3.070.232,93)
1.2.5.01.0.0019	(.) REFORMAS	(102.478,10)		(24.508,73)	(126.986,82)
1.2.5.09. .	IMOBILIZACOES EM ANDAMENTO	382.736,39	208.417,76		591.154,15
1.2.5.09.0.	CONSTRUCAO CIVIL	382.736,39	208.417,76		591.154,15
1.2.5.09.0.0001	CONSTRUCOES / REFORMAS EM ANDAMENTO	382.736,39	208.417,76		591.154,15
1.2.5.10. .	CONSORCIO CONTEMPLAR	5.886.344,85	228.385,21	(330.291,70)	5.784.438,36
1.2.5.10.0.	CONSORCIO	5.886.344,85	228.385,21	(330.291,70)	5.784.438,36
1.2.5.10.0.0001	VEICULOS(CAMINHOES /TRATORES)	5.886.344,85	228.385,21	(330.291,70)	5.784.438,36

24. Observa-se que 32,6% dos Ativos em 2024 referem-se aos **Estoques**, que totalizaram R$ 51,6 milhões (cinquenta e um milhões, seiscentos mil reais), compostos por almoxarifado, insumos, combustíveis e produtos acabados.

Fone: +55 11 3211-3010 / Fax: +55 11 3255-3727
R. Major Quedinho, 111 - 18º andar • Centro
01050-030 • São Paulo/SP
lasproconsultores.com.br

Fone: + 39-02 79 47 65 / Fax: + 39-02 78 44 97
Via Visconti di Modrone nº 8/10
20122 • Milão/Itália
edoardoricci.it

Este documento é cópia do original, assinado digitalmente por ORESTE NESTOR DE SOUZA LASPRO e Tribunal de Justica do Estado de Sao Paulo, protocolado em 11/08/2025 às 19:11 , sob o número WE3625700079739
Para conferir o original, acesse o site https://esaj.tjsp.jus.br/pastadigital/pg/abrirConferenciaDocumento.do, informe o processo 1002001-42.2025.8.26.0073 e código 5ndy3Pfa.

LASPRO
CONSULTORES

25. As **Disponibilidades** totalizaram R$ 2,6 milhões (dois milhões, seiscentos mil reais) até abril de 2025, compostas por saldos em bancos e títulos de capitalização.

26. Os **Investimentos** são compostos por ações e cotas de capital, totalizando R$ 1 milhão (um milhão de reais), no mês de abril de 2025.

27. O **Endividamento** (Passivo Circulante + Passivo Não Circulante) aumentou no período, totalizando R$ 129,5 milhões (cento e vinte e nove milhões, quinhentos mil reais) em abril de 2025.

28. Os **Financiamentos** são os mais representativos, com R$ 93,6 milhões (noventa e três milhões, seiscentos mil reais). Destaca-se que a rubrica mais representativa se refere ao "**EMPRÉSTIMO ENTRE EMPRESAS**", no valor de R$ 38,2 milhões (trinta e oito milhões, duzentos mil reais). Contudo, não foi apresentada a composição dos saldos, motivo pelo qual se solicita, caso seja o entendimento de Vossa Excelência, a apresentação ao **RECUPERANDO.**

29. As **Obrigações Sociais e os Encargos a Recolher** apresentaram saldo contrário à natureza contábil, ou seja, negativo em R$ 1,2 milhão (um milhão, duzentos mil reais).

30. As **Outras Contas a Pagar** referem-se aos saldos de participação de resultados a pagar (R$ 8,3 mil), adiantamentos de clientes e produção e antecipação de resultados (R$ 1 milhão).

31. Há saldos registrados no Passivo Não Circulante relativos aos **mútuos**, classificados na rubrica "**EMPRESTIMOS AGROP. WAS**", no valor de R$ 18 mil (dezoito mil reais). Dessa forma, esta Perita **solicita**

Fone: +55 11 3211-3010 / Fax: +55 11 3255-3727
R. Major Quedinho, 111 - 18º andar • Centro
01050-030 • São Paulo/SP
lasproconsultores.com.br

Fone: + 39-02 79 47 65 / Fax: + 39-02 78 44 97
Via Visconti di Modrone nº 8/10
20122 • Milão/Itália
edoardoricci.it

Este documento é cópia do original, assinado digitalmente por ORESTE NESTOR DE SOUZA LASPRO e Tribunal de Justica do Estado de Sao Paulo, protocolado em 11/08/2025 às 19:11 , sob o número WE36257000079739
Para conferir o original, acesse o site https://esaj.tjsp.jus.br/pastadigital/pg/abrirConferenciaDocumento.do, informe o processo 1002001-42.2025.8.26.0073 e código 5ndy3Pfa.

LASPRO
CONSULTORES

esclarecimentos quanto ao mútuo realizado, bem como da relação do **RECUPERANDO** junto à "**AGROP. WAS**".

32. No mais, o **Patrimônio Líquido** foi positivo em todo período. No mês de abril de 2025, perfez R$ 28,8 milhões (vinte e oito milhões, oitocentos mil reais).

C. DEMONSTRAÇÃO DO RESULTADO (Artigo 51, inciso II, alínea "b" e "c", da LRF)

DRE ACUMULADA (R$)	2022	2023	2024	04/2025
Receita Bruta	**38.967.098**	**34.191.538**	**35.512.529**	**15.921.428**
(-)Deduções	**- 541.149**	**- 191.685**	**- 460.032**	**- 185.951**
Receita Líquida de Vendas	**38.425.949**	**33.999.853**	**35.052.498**	**15.735.478**
(-) Custos	- 33.836.924	- 43.558.927	- 25.006.935	- 3.445.300
Resultado Bruto	**4.589.025**	**- 9.559.074**	**10.045.563**	**12.290.177**
Despesas Operacionais	**- 7.853.700**	**- 9.112.474**	**- 11.890.215**	**- 3.443.790**
(-) Despesas Administrativas	- 860.938	- 804.305	- 986.814	- 347.033
(-) Despesas Comerciais	- 1.266.104	- 1.627.588	- 1.855.707	- 865.895
(-)Outras Despesas	- 3.920.100	- 3.781.747	- 5.369.889	- 882.030
(-)Depreciações	- 1.806.558	- 2.898.834	- 3.677.805	- 1.348.833
Resultado Operacional	**- 3.264.675**	**- 18.671.548**	**- 1.844.653**	**8.846.387**
Resultado Financeiro	**- 2.723.572**	**- 4.500.234**	**- 4.777.671**	**- 2.131.574**
(-) Despesas Financeiras	- 3.361.745	- 5.747.040	- 5.751.409	- 2.541.572
(+) Receitas Financeiras	638.173	1.246.806	973.739	409.998
Resultado antes do IRPJ e CSLL	**- 5.988.247**	**- 23.171.782**	**- 6.622.323**	**6.714.813**
(-) IRPJ e CSLL	- 1.344	-	- 66	-
Lucro (Prejuízo) do Exercício	**- 5.989.591**	**- 23.171.782**	**- 6.622.389**	**6.714.813**

33. Ao apurar a média mensal do faturamento líquido no período, nota-se **aumento** em 2025, até abril, quando comparado ao exercício de 2024.

Fone: +55 11 3211-3010 / Fax: +55 11 3255-3727
R. Major Quedinho, 111 - 18º andar • Centro
01050-030 • São Paulo/SP
lasproconsultores.com.br

Fone: + 39-02 79 47 65 / Fax: + 39-02 78 44 97
Via Visconti di Modrone nº 8/10
20122 • Milão/Itália
edoardoricci.it

Este documento é cópia do original, assinado digitalmente por ORESTE NESTOR DE SOUZA LASPRO e Tribunal de Justica do Estado de Sao Paulo, protocolado em 11/08/2025 às 19:11 , sob o número WE36257000079739
Para conferir o original, acesse o site https://esaj.tjsp.jus.br/pastadigital/pg/abrirConferenciaDocumento.do, informe o processo 1002001-42.2025.8.26.0073 e código 5ndy3Pfa.

LASPRO
CONSULTORES

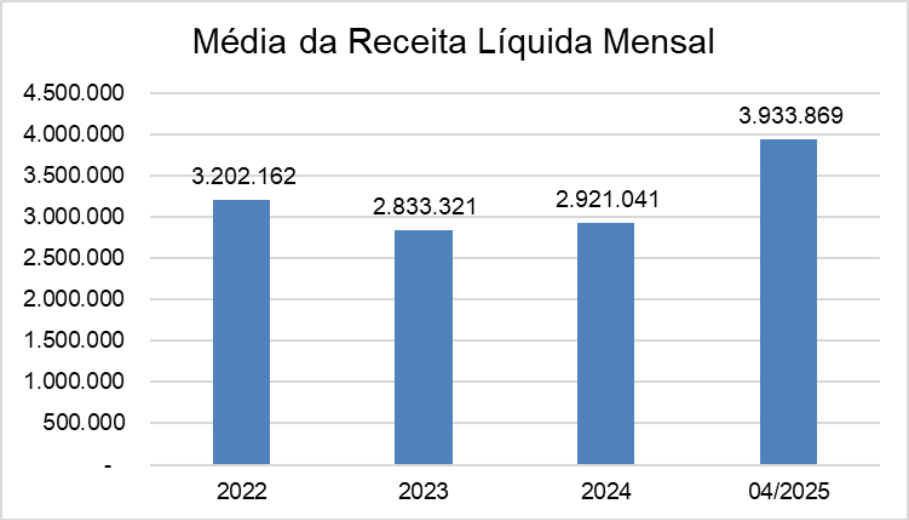

34. Até abril de 2025, o **RECUPERANDO** reconheceu **faturamento líquido** de R$ 15,9 milhões (quinze milhões, novecentos mil reais).

35. Os **Custos**, de janeiro a abril de 2025, somaram R$ 3,4 milhões (três milhões, quatrocentos mil reais), representando 21,9% da Receita acumulada.

- No exercício de 2023, os Custos ultrapassaram o saldo da Receita Líquida, gerando margem bruta negativa.

36. Em 2025, até abril, as Despesas Operacionais somaram R$ 3,4 milhões.

37. O **resultado financeiro** foi evidenciado em despesas em todo o período. Até abril de 2025, totalizou R$ 2,1 milhões (dois milhões, cem mil reais).

Fone: +55 11 3211-3010 / Fax: +55 11 3255-3727
R. Major Quedinho, 111 - 18º andar • Centro
01050-030 • São Paulo/SP
lasproconsultores.com.br

Fone: + 39-02 79 47 65 / Fax: + 39-02 78 44 97
Via Visconti di Modrone nº 8/10
20122 • Milão/Itália
edoardoricci.it

Este documento é cópia do original, assinado digitalmente por ORESTE NESTOR DE SOUZA LASPRO e Tribunal de Justica do Estado de Sao Paulo, protocolado em 11/08/2025 às 19:11 , sob o número WE36257000079739
Para conferir o original, acesse o site https://esaj.tjsp.jus.br/pastadigital/pg/abrirConferenciaDocumento.do, informe o processo 1002001-42.2025.8.26.0073 e código 5ndy3Pfa.

LASPRO
CONSULTORES

38. Assim, até abril de 2025, evidenciou resultado líquido positivo de R$ 6,7 milhões (seis milhões, setecentos mil reais).

39. Nos exercícios 2022 a 2024, o **RECUPERANDO** auferiu resultado líquido negativo.

II.2. PRISCILA SILVÉRIO SLEUTJES (CPF: 246.191.188-69).

A. DECLARAÇÃO DO IMPOSTO DE RENDA (DIRPF)

40. Esta Perita apresenta o resumo das receitas e das despesas advindas da atividade rural, registrados na Declaração do Imposto de Renda Pessoa Física (DIRPF).

Período	Exercício 2022 / Ano Calendário 2021			Exercício 2023 / Ano Calendário 2022		
	Receitas	Despesas	Saldo Líquido (Receitas - Despesas)	Receitas	Despesas	Saldo Líquido (Receitas - Despesas)
Janeiro	105.579,64	113.135,55	- 7.555,91	103.175,57	142.158,60	- 38.983,03
Fevereiro	38.595,40	165.378,08	- 126.782,68	198.908,20	94.973,57	103.934,63
Março	224.954,33	157.406,81	67.547,52	609.497,39	278.530,75	330.966,64
Abril	419.452,76	486.913,41	- 67.460,65	827.201,67	772.660,70	54.540,97
Maio	354.307,28	229.418,18	124.889,10	248.188,08	469.052,90	- 220.864,82
Junho	177.948,50	302.698,19	- 124.749,69	52.936,96	354.077,44	- 301.140,48
Julho	54.831,14	266.690,43	- 211.859,29	216.937,22	257.830,91	- 40.893,69
Agosto	312.198,70	371.153,56	- 58.954,86	170.981,98	930.864,57	- 759.882,59
Setembro	213.983,98	166.074,18	47.909,80	94.131,72	363.212,76	- 269.081,04
Outubro	66.758,13	220.590,19	- 153.832,06	198.446,96	361.519,43	- 163.072,47
Novembro	143.425,23	222.370,09	- 78.944,86	322.514,57	336.064,96	- 13.550,39
Dezembro	139.704,70	344.587,48	- 204.882,78	277.235,91	638.657,30	- 361.421,39
Total [em R$]	2.251.739,79	3.046.416,15	- 794.676,36	3.320.156,23	4.999.603,89	- 1.679.447,66

Fone: +55 11 3211-3010 / Fax: +55 11 3255-3727
R. Major Quedinho, 111 - 18º andar • Centro
01050-030 • São Paulo/SP
lasproconsultores.com.br

Fone: + 39-02 79 47 65 / Fax: + 39-02 78 44 97
Via Visconti di Modrone nº 8/10
20122 • Milão/Itália
edoardoricci.it

Este documento é cópia do original, assinado digitalmente por ORESTE NESTOR DE SOUZA LASPRO e Tribunal de Justica do Estado de Sao Paulo, protocolado em 11/08/2025 às 19:11 , sob o número WE36257000079739
Para conferir o original, acesse o site https://esaj.tjsp.jus.br/pastadigital/pg/abrirConferenciaDocumento.do, informe o processo 1002001-42.2025.8.26.0073 e código 5ndy3Pfa.

LASPRO
CONSULTORES

Período	Exercício 2024 / Ano Calendário 2023		
	Receitas	Despesas	Saldo Líquido (Receitas - Despesas)
Janeiro	260.447,93	463.699,82	- 203.251,89
Fevereiro	121.892,78	259.440,93	- 137.548,15
Março	347.771,59	332.269,85	15.501,74
Abril	843.907,21	1.178.792,70	- 334.885,49
Maio	989.817,85	4.092.379,63	- 3.102.561,78
Junho	402.390,42	320.763,00	81.627,42
Julho	79.916,81	391.184,81	- 311.268,00
Agosto	114.557,91	410.143,02	- 295.585,11
Setembro	50.849,33	1.462.023,98	- 1.411.174,65
Outubro	243.862,68	425.153,52	- 181.290,84
Novembro	198.033,33	1.086.656,40	- 888.623,07
Dezembro	40.031,86	421.321,91	- 381.290,05
Total [em R$]	**3.693.479,70**	**10.843.829,57**	**- 7.150.349,87**

41. Nota-se que nos anos calendários de 2021 a 2023, a **RECUPERANDA** apresentou aumento gradativo em suas **receitas.** Em 2023, atingiu R$ 3,7 milhões (três milhões, setecentos mil reais).

42. As **despesas (saídas)** também aumentaram no período, ultrapassando as receitas auferidas anualmente. No ano calendário 2023, as despesas totalizaram R$ 10,8 milhões (dez milhões, oitocentos mil reais).

43. Assim, **no** ano calendário 2023, a **RECUPERANDA** resultou em saldo negativo de R$ 7,2 milhões (sete milhões, duzentos mil reais).

44. Nos **anos** calendários de 2021 a 2023, a **RECUPERANDA** somou saldo líquido (receitas – despesas) negativo de R$ 9,6 milhões (nove milhões, seiscentos mil reais).

Fone: +55 11 3211-3010 / Fax: +55 11 3255-3727
R. Major Quedinho, 111 - 18º andar • Centro
01050-030 • São Paulo/SP
lasproconsultores.com.br

Fone: + 39-02 79 47 65 / Fax: + 39-02 78 44 97
Via Visconti di Modrone nº 8/10
20122 • Milão/Itália
edoardoricci.it

Este documento é cópia do original, assinado digitalmente por ORESTE NESTOR DE SOUZA LASPRO e Tribunal de Justica do Estado de Sao Paulo, protocolado em 11/08/2025 às 19:11 , sob o número WE36257000079739
Para conferir o original, acesse o site https://esaj.tjsp.jus.br/pastadigital/pg/abrirConferenciaDocumento.do, informe o processo 1002001-42.2025.8.26.0073 e código 5ndy3Pfa.

LASPRO
CONSULTORES

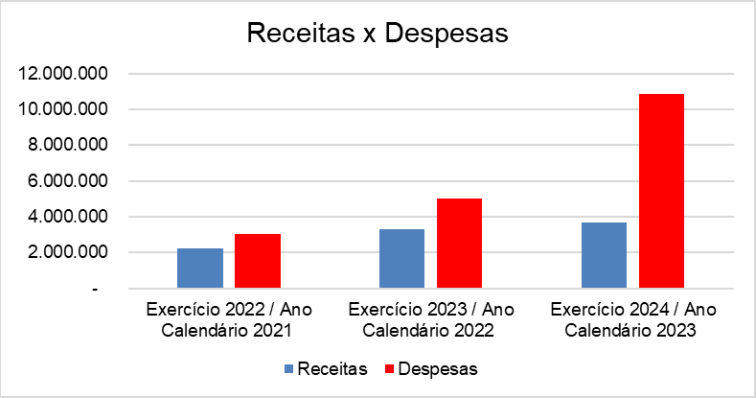

B. BALANÇO PATRIMONIAL (Artigo 51, inciso II, alínea "a", da LRF)

Balanço Patrimonial (R$)	2022	2023	2024	04/2025
A T I V O	**11.742.815**	**13.130.286**	**16.549.219**	**17.587.324**
Ativo Circulante	**2.320.662**	**2.357.348**	**5.002.114**	**6.219.910**
Disponibilidades	203.235	252.741	24.413	291.463
Clientes Diversos	275.146	197.295	84.780	194.040
Estoque	1.842.116	1.907.147	4.892.756	5.734.243
Estoque em Formação	165	165	165	165
Ativo Não Circulante	**9.422.153**	**10.772.938**	**11.547.105**	**11.367.414**
Realizável a Longo prazo	**-**	**-**	**-**	**-**
Investimentos	281.451	231.572	172.499	115.343
Imobilizado	9.140.701	10.541.366	11.374.606	11.252.070
P A S S I V O	**11.742.815**	**13.130.286**	**16.549.219**	**17.587.324**
Passivo Circulante	**6.512.599**	**10.086.681**	**14.069.411**	**14.386.283**
Fornecedores	2.481.799	2.600.519	3.927.523	4.008.507
Obrigações Sociais	-	-	-	- 126.544
Encargos a Recolher	-	-	-	- 5.534
Financiamentos	4.045.786	7.489.961	10.140.966	10.396.869
Obrigações Tributárias	- 138	- 129	- 152	329
Outras Contas a Pagar	- 14.847	- 3.669	1.074	112.656
Passivo Não Circulante	**-**	**2.000**	**2.000**	**2.000**
Mútuo	-	2.000	2.000	2.000
Patrimônio Líquido	**5.230.216**	**3.041.605**	**2.477.808**	**3.199.041**
Capital Social	343.603	770.703	1.031.203	1.031.203
reservas	- 59.860	- 66.267	- 70.137	- 70.137
Apuração do Resultado	186.344	172.610	122.604	113.526
Lucros e Prejuizos	5.425.639	4.739.201	2.129.959	1.378.358
Resultado no Exercício	- 665.510	- 2.574.642	- 735.821	746.090

Fone: +55 11 3211-3010 / Fax: +55 11 3255-3727
R. Major Quedinho, 111 - 18º andar • Centro
01050-030 • São Paulo/SP
lasproconsultores.com.br

Fone: + 39-02 79 47 65 / Fax: + 39-02 78 44 97
Via Visconti di Modrone nº 8/10
20122 • Milão/Itália
edoardoricci.it

Este documento é cópia do original, assinado digitalmente por ORESTE NESTOR DE SOUZA LASPRO e Tribunal de Justica do Estado de Sao Paulo, protocolado em 11/08/2025 às 19:11 , sob o número WE36257000079739
Para conferir o original, acesse o site https://esaj.tjsp.jus.br/pastadigital/pg/abrirConferenciaDocumento.do, informe o processo 1002001-42.2025.8.26.0073 e código 5ndy3Pfa.

LASPRO
CONSULTORES

45. Os **Ativos aumentaram** no período, perfazendo R$ 17,6 milhões (dezessete milhões, seiscentos mil reais) até abril de 2025, em comparação a R$ 16,5 milhões (dezesseis milhões, quinhentos mil reais), no ano de 2024.

46. O Imobilizado totalizou R$ 11,2 milhões (onze milhões, duzentos mil reais) até abril de 2025, representando 64% dos Ativos. A seguir, apresenta-se a composição do grupo, conforme Balancete de Verificação às fls. 5288/5292.

fls. 5288

Posição
03/06/2025 15:38
1

Balancete de Verificação **Exercício: 2025** Período: Janeiro a Abril

Conta	Descrição	Saldo Anterior	Valor Débito	Valor Crédito	Saldo Atual
	PRISCILA SILVERIO SLEUTJES CPF 246.191188-69				
1.2.5. . .	IMOBILIZADO	11.374.606,21	79.533,66	(202.069,38)	11.252.070,49
1.2.5.00. .	IMOBILIZADO TÉCNICO	11.809.838,86	31.000,00	(15.500,00)	11.825.338,86
1.2.5.00.0.	IMOBILIZADO EM USO	11.809.838,86	31.000,00	(15.500,00)	11.825.338,86
1.2.5.00.0.0001	ÁREAS RURAIS	5.545.297,80			5.545.297,80
1.2.5.00.0.0005	MÁQUINAS E EQUIPAMENTOS	1.740.111,34			1.740.111,34
1.2.5.00.0.0006	EDIFICAÇÕES E CONSTRUÇÕES	156.357,56			156.357,56
1.2.5.00.0.0007	VEÍCULOS	83.308,37	15.500,00		98.808,37
1.2.5.00.0.0008	MÓVEIS E UTENSÍLIOS	727,70			727,70
1.2.5.00.0.0009	EQUIPAMENTOS DE INFORMÁTICA	87.351,95			87.351,95
1.2.5.00.0.0010	REDES ELÉTRICAS	274.848,28			274.848,28
1.2.5.00.0.0011	FERRAMENTAS E ACESSÓRIOS	21.742,12			21.742,12
1.2.5.00.0.0013	EQUIPAMENTOS DE TELECOMUNICAÇÃO	11.233,14			11.233,14
1.2.5.00.0.0016	CAMINHOES E CAÇAMBAS GRANELEIRAS	170.347,11			170.347,11
1.2.5.00.0.0017	PULVERIZADORES E IMPLEMENTOS	1.469.619,24			1.469.619,24
1.2.5.00.0.0018	PIVOT	2.132.179,62			2.132.179,62
1.2.5.00.0.0019	REFORMAS	116.714,65			116.714,65
1.2.5.00.0.0099	IMOBILIZADO A SETORIZAR		15.500,00	(15.500,00)	
1.2.5.01. .	(.) DEPRECIAÇÕES ACUMULADAS	(1.131.797,23)		(149.870,30)	(1.281.667,53)
1.2.5.01.0.	(.) DEPRECIAÇÕES	(1.131.797,23)		(149.870,30)	(1.281.667,53)
1.2.5.01.0.0005	(.) MÁQUINAS E EQUIPAMENTOS	(256.773,71)		(40.035,64)	(296.809,35)
1.2.5.01.0.0006	(.) EDIFICAÇÕES E CONSTRUÇÕES	(18.759,10)		(1.823,76)	(20.582,85)
1.2.5.01.0.0007	(.) VEÍCULOS	(55.790,10)		(8.763,54)	(64.553,63)
1.2.5.01.0.0008	(.) MÓVEIS E UTENSÍLIOS	(42,45)		(24,26)	(66,70)
1.2.5.01.0.0009	(.) EQUIPAMENTOS DE INFORMÁTICA	(37.608,63)		(5.564,92)	(43.173,55)
1.2.5.01.0.0010	(.) REDES ELÉTRICAS	(37.158,43)		(4.581,16)	(41.739,59)
1.2.5.01.0.0011	(.) FERRAMENTAS E ACESSÓRIOS	(8.165,96)		(723,82)	(8.889,79)
1.2.5.01.0.0013	(.) EQUIPAMENTOS DE TELECOMUNICAÇÃO	(5.636,15)		(704,99)	(6.341,14)
1.2.5.01.0.0016	(.) CAMINHOES E CAÇAMBAS GRANELEIRAS	(26.032,45)		(3.028,09)	(29.060,54)
1.2.5.01.0.0017	(.) PULVERIZADORES E IMPLEMENTOS	(367.551,69)		(47.652,06)	(415.203,75)
1.2.5.01.0.0018	(.) PIVOT	(306.892,12)		(34.244,87)	(341.136,99)
1.2.5.01.0.0019	(.) REFORMAS	(11.386,46)		(2.723,19)	(14.109,65)
1.2.5.09. .	IMOBILIZACOES EM ANDAMENTO	42.526,27	23.157,53		65.683,79
1.2.5.09.0.	CONSTRUCAO CIVIL	42.526,27	23.157,53		65.683,79
1.2.5.09.0.0001	CONSTRUCOES / REFORMAS EM ANDAMENTO	42.526,27	23.157,53		65.683,79
1.2.5.10. .	CONSORCIO CONTEMPLAR	654.038,32	25.376,13	(36.699,08)	642.715,37
1.2.5.10.0.	CONSORCIO	654.038,32	25.376,13	(36.699,08)	642.715,37
1.2.5.10.0.0001	VEICULOS(CAMINHOES /TRATORES)	654.038,32	25.376,13	(36.699,08)	642.715,37

Fone: +55 11 3211-3010 / Fax: +55 11 3255-3727
R. Major Quedinho, 111 - 18º andar • Centro
01050-030 • São Paulo/SP
lasproconsultores.com.br

Fone: + 39-02 79 47 65 / Fax: + 39-02 78 44 97
Via Visconti di Modrone nº 8/10
20122 • Milão/Itália
edoardoricci.it

Este documento é cópia do original, assinado digitalmente por ORESTE NESTOR DE SOUZA LASPRO e Tribunal de Justica do Estado de Sao Paulo, protocolado em 11/08/2025 às 19:11 , sob o número WE3625700079739
Para conferir o original, acesse o site https://esaj.tjsp.jus.br/pastadigital/pg/abrirConferenciaDocumento.do, informe o processo 1002001-42.2025.8.26.0073 e código 5ndy3Pfa.

LASPRO
CONSULTORES

47. Observa-se que 32,6% dos Ativos em 2024 referem-se aos **Estoques**, que totalizaram R$ 5,7 milhões (cinco milhões, setecentos mil reais), compostos por almoxarifado, insumos, combustíveis e produtos acabados.

48. As **Disponibilidades** totalizaram R$ 291,5 mil (duzentos e noventa e um mil, quinhentos reais) até abril de 2025, compostas por saldos em bancos e títulos de capitalização.

49. Os **Investimentos** são compostos por ações e cotas de capital, totalizando R$ 115,3 mil (cento e quinze mil, trezentos reais) no mês de abril de 2025.

50. O **Endividamento** (Passivo Circulante + Passivo Não Circulante) aumentou no período, totalizando R$ 14,4 milhões (catorze milhões, quatrocentos mil reais) em abril de 2025.

51. Os **Financiamentos** são os mais representativos, com R$ 10,4 milhões (dez milhões, quatrocentos mil reais). Destaca-se que a rubrica mais representativa se refere ao "**EMPRÉSTIMO ENTRE EMPRESAS**", no valor de R$ 4,2 milhões (quatro milhões, duzentos mil reais). Contudo, não foi apresentada a composição dos saldos, motivo pelo qual, salvo melhor juízo, será necessária a juntada.

52. As **Obrigações Sociais e os Encargos a Recolher** apresentaram saldo contrário a natureza contábil, ou seja, negativo em R$ 132 mil (cento e trinta e dois mil reais).

Fone: +55 11 3211-3010 / Fax: +55 11 3255-3727
R. Major Quedinho, 111 - 18º andar • Centro
01050-030 • São Paulo/SP
lasproconsultores.com.br

Fone: + 39-02 79 47 65 / Fax: + 39-02 78 44 97
Via Visconti di Modrone nº 8/10
20122 • Milão/Itália
edoardoricci.it

Este documento é cópia do original, assinado digitalmente por ORESTE NESTOR DE SOUZA LASPRO e Tribunal de Justica do Estado de Sao Paulo, protocolado em 11/08/2025 às 19:11 , sob o número WE36257000079739
Para conferir o original, acesse o site https://esaj.tjsp.jus.br/pastadigital/pg/abrirConferenciaDocumento.do, informe o processo 1002001-42.2025.8.26.0073 e código 5ndy3Pfa.

LASPRO
CONSULTORES

53. As **Outras Contas a Pagar** referem-se aos saldos de participação de resultados a pagar (R$ 920) e adiantamentos de clientes e produção e antecipação de resultados (R$ 111,7 mil).

54. Há **saldos** registrados no Passivo Não Circulante relativos a **mútuos**, classificados na rubrica "EMPRESTIMOS AGROP. WAS" no valor de R$ 2 mil (dois mil reais). Esta Perita solicita esclarecimentos quanto ao mútuo realizado, bem como da relação da RECUPERANDO junto à "AGROP. WAS".

55. O **Patrimônio Líquido** foi positivo em todo período. No mês de abril de 2025, perfez R$ 3,2 milhões (três milhões, duzentos mil reais).

C. DEMONSTRAÇÃO DO RESULTADO (Artigo 51, inciso II, alínea "b" e "c", da LRF)

DRE ACUMULADA (R$)	2022	2023	2024	04/2025
Receita Bruta	**4.329.678**	**3.799.060**	**3.945.837**	**1.769.048**
(-)Deduções	**- 60.128**	**- 21.298**	**- 51.115**	**- 20.661**
Receita Líquida de Vendas	**4.269.550**	**3.777.761**	**3.894.722**	**1.748.386**
(-) Custos	- 3.759.658	- 4.839.881	- 2.778.548	- 382.811
Resultado Bruto	**509.892**	**- 1.062.119**	**1.116.174**	**1.365.575**
Despesas Operacionais	**- 872.633**	**- 1.012.497**	**- 1.321.135**	**- 382.643**
(-) Despesas Administrativas	- 95.660	- 89.367	- 109.646	- 38.559
(-) Despesas Comerciais	- 140.678	- 180.843	- 206.190	- 96.211
(-)Outras Despesas	- 435.567	- 420.194	- 596.654	- 98.003
(-)Depreciações	- 200.729	- 322.093	- 408.645	- 149.870
Resultado Operacional	**- 362.742**	**- 2.074.616**	**- 204.961**	**982.932**
Resultado Financeiro	**- 302.619**	**- 500.026**	**- 530.852**	**- 236.842**
(-) Despesas Financeiras	- 373.527	- 638.560	- 639.045	- 282.397
(+) Receitas Financeiras	70.908	138.534	108.193	45.555
Resultado antes do IRPJ e CSLL	**- 665.361**	**- 2.574.642**	**- 735.814**	**746.090**
(-) IRPJ e CSLL	- 149	-	- 7	-
Lucro (Prejuízo) do Exercício	**- 665.510**	**- 2.574.642**	**- 735.821**	**746.090**

Fone: +55 11 3211-3010 / Fax: +55 11 3255-3727
R. Major Quedinho, 111 - 18º andar • Centro
01050-030 • São Paulo/SP
lasproconsultores.com.br

Fone: + 39-02 79 47 65 / Fax: + 39-02 78 44 97
Via Visconti di Modrone nº 8/10
20122 • Milão/Itália
edoardoricci.it

Este documento é cópia do original, assinado digitalmente por ORESTE NESTOR DE SOUZA LASPRO e Tribunal de Justica do Estado de Sao Paulo, protocolado em 11/08/2025 às 19:11 , sob o número WE36257000079739
Para conferir o original, acesse o site https://esaj.tjsp.jus.br/pastadigital/pg/abrirConferenciaDocumento.do, informe o processo 1002001-42.2025.8.26.0073 e código 5ndy3Pfa.

LASPRO
CONSULTORES

56. Ao apurar a média mensal do faturamento líquido no período, nota-se **aumento** em 2025, até abril, quando comparado ao exercício de 2024.

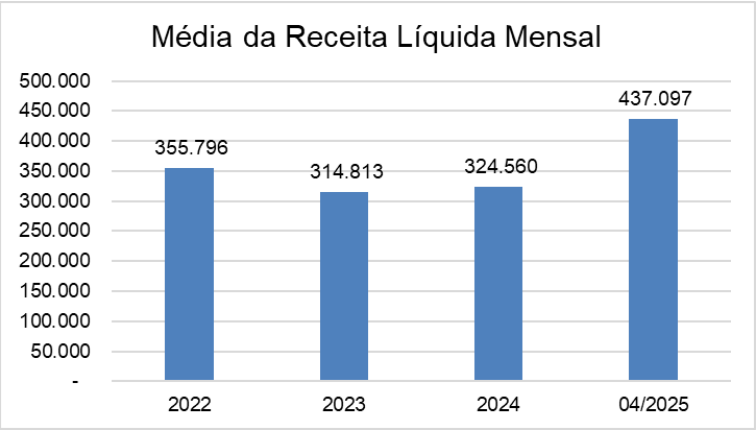

57. Até abril de 2025, a **RECUPERANDA** reconheceu **faturamento líquido** de R$ 1,7 milhão (um milhão, setecentos mil reais).

58. Os **Custos**, de janeiro a abril de 2025, somaram R$ 382,8 mil (trezentos e oitenta e dois mil, oitocentos reais), representando 21,9% da Receita acumulada.

- No exercício de 2023, os Custos ultrapassaram o saldo da Receita Líquida, gerando margem bruta negativa.

59. Em 2025, até abril, as Despesas Operacionais somaram R$ 382,6 mil.

Fone: +55 11 3211-3010 / Fax: +55 11 3255-3727
R. Major Quedinho, 111 - 18º andar • Centro
01050-030 • São Paulo/SP
lasproconsultores.com.br

Fone: + 39-02 79 47 65 / Fax: + 39-02 78 44 97
Via Visconti di Modrone nº 8/10
20122 • Milão/Itália
edoardoricci.it

Este documento é cópia do original, assinado digitalmente por ORESTE NESTOR DE SOUZA LASPRO e Tribunal de Justica do Estado de Sao Paulo, protocolado em 11/08/2025 às 19:11 , sob o número WE36257000079739
Para conferir o original, acesse o site https://esaj.tjsp.jus.br/pastadigital/pg/abrirConferenciaDocumento.do, informe o processo 1002001-42.2025.8.26.0073 e código 5ndy3Pfa.

LASPRO
CONSULTORES

60. O **resultado financeiro** foi evidenciado em despesas em todo o período. Até abril de 2025, totalizou R$ 236,8 mil (duzentos e trinta e seis mil, oitocentos reais).

61. Assim, até abril de 2025, evidenciou resultado líquido positivo de R$ 746,1 mil (setecentos e quarenta e seis mil, cem reais).

62. Nos exercícios 2022 a 2024, a **RECUPERANDO** auferiu resultado líquido negativo.

II.3. QUINTA DO JACARANDÁ AGROPECUÁRIA LTDA.

A. BALANÇO PATRIMONIAL (Artigo 51, inciso II, alínea "a", da LRF)

Balanço Patrimonial (R$)	2022	2023	2024
A T I V O	**14.182.725**	**16.429.332**	**17.442.219**
Ativo Circulante	**2.080.915**	**1.024.533**	**6.114**
Disponibilidades	106.831	88.265	6.114
Clientes Diversos	-	49.645	-
Antecipação de Lucros	1.974.084	886.623	-
Ativo Não Circulante	**12.101.810**	**15.404.799**	**17.436.106**
Realizável a Longo prazo	**105.970**	**3.276.620**	**5.382.544**
Sócios, Administradores e Pessoa Ligada	105.970	3.276.620	5.382.544
Investimentos	-	132.339	57.721
Imobilizado	11.995.840	11.995.840	11.995.840
P A S S I V O	**14.182.725**	**16.429.332**	**17.442.219**
Passivo Circulante	**19.424**	**657.052**	**1.596.178**
Financiamentos	-	647.820	1.586.491
Financiamentos	-	-	5.027
Obrigações Tributárias	18.224	7.872	441
Outras Contas a Pagar	1.200	1.360	4.220
Passivo Não Circulante	**11.995.840**	**2.813.049**	**3.000.000**
Financiamentos	-	2.813.049	3.000.000
Patrimônio Líquido	**14.163.301**	**12.959.232**	**12.846.041**
Capital Social	11.995.840	11.995.840	12.005.278
Lucros Acumulados	-	20.831	76.769
Resultado no Exercício	2.167.461	942.561	763.995

Fone: +55 11 3211-3010 / Fax: +55 11 3255-3727
R. Major Quedinho, 111 - 18º andar • Centro
01050-030 • São Paulo/SP
lasproconsultores.com.br

Fone: + 39-02 79 47 65 / Fax: + 39-02 78 44 97
Via Visconti di Modrone nº 8/10
20122 • Milão/Itália
edoardoricci.it

Este documento é cópia do original, assinado digitalmente por ORESTE NESTOR DE SOUZA LASPRO e Tribunal de Justica do Estado de Sao Paulo, protocolado em 11/08/2025 às 19:11 , sob o número WE36257000079739
Para conferir o original, acesse o site https://esaj.tjsp.jus.br/pastadigital/pg/abrirConferenciaDocumento.do, informe o processo 1002001-42.2025.8.26.0073 e código 5ndy3Pfa.

LASPRO
CONSULTORES

63. O saldo dos **Ativos** da **RECUPERANDA QUINTA DO JACARANDÁ AGROPECUÁRIA LTDA.** apresentou aumento gradativo no decorrer do período. Em 2024, atingiu R$ 17,4 milhões (dezessete milhões, quatrocentos mil reais).

64. Representando 68,8% dos Ativos no exercício de 2024, o **Imobilizado** totalizou R$ 11.995.840 (onze milhões, novecentos e noventa e cinco mil, oitocentos e quarenta reais), cujo montante não se alterou desde 2022, sendo composto pela rubrica **"BENS IMÓVEIS – TERRA NUA".**

65. Outros 30,9% dos Ativos referem-se à conta **Sócios, Administradores e Pessoas Ligadas**, que totalizou R$ 5,4 milhões (cinco milhões, quatrocentos mil reais) em 2024. Não foi apresentada a composição dos saldos.

66. Os **Investimentos** referem-se à quota de capital junto à Sicoob, além de Consórcio que, conjuntamente, totalizam R$ 57,7 mil (cinquenta e sete mil, setecentos reais) até o ano de 2024.

67. As contas **Clientes Diversos, Antecipação de Lucros** apresentaram saldo somente no ano de 2023, sendo baixadas no exercício de 2024.

68. Com aumento gradativo, o **Endividamento (Passivo Circulante + Passivo Não Circulante)** somou R$ 4.596.178 (quatro milhões, quinhentos e noventa e seis mil, cento e setenta e oito reais) até o exercício de 2024.

69. Destaca-se o aumento nos Financiamentos, registrados a partir do ano de 2023 e classificados no Passivo Circulante e Não

Fone: +55 11 3211-3010 / Fax: +55 11 3255-3727
R. Major Quedinho, 111 - 18º andar • Centro
01050-030 • São Paulo/SP
lasproconsultores.com.br

Fone: + 39-02 79 47 65 / Fax: + 39-02 78 44 97
Via Visconti di Modrone nº 8/10
20122 • Milão/Itália
edoardoricci.it

Este documento é cópia do original, assinado digitalmente por ORESTE NESTOR DE SOUZA LASPRO e Tribunal de Justica do Estado de Sao Paulo, protocolado em 11/08/2025 às 19:11 , sob o número WE36257000079739
Para conferir o original, acesse o site https://esaj.tjsp.jus.br/pastadigital/pg/abrirConferenciaDocumento.do, informe o processo 1002001-42.2025.8.26.0073 e código 5ndy3Pfa.

LASPRO
CONSULTORES

Circulante. Até o ano de 2024, totalizou R$ 4.586.491, representando 99,8% do Endividamento.

70. O **Patrimônio Líquido** foi positivo em todo o período. Em 2024, perfez R$ 12,8 milhões (doze milhões, oitocentos mil reais).

B. DEMONSTRAÇÃO DO RESULTADO (Artigo 51, inciso II, alínea "b" e "c", da LRF)

DRE ACUMULADA (R$)	2022	2023	2024
Receita Bruta	**2.297.657**	**1.047.614**	**1.385.606**
(-)Deduções	- 47.102	- 21.476	- 272.177
Receita Líquida	**2.250.555**	**1.026.138**	**1.113.429**
Resultado Bruto	**2.250.555**	**1.026.138**	**1.113.429**
Despesas Operacionais	**- 36.065**	**- 37.199**	**- 159.443**
(-) Despesas Administrativas	- 36.065	- 38.407	- 152.430
(-) Despesas Operacionais da Atividade Rural	-	-	- 10.166
(+) Outras Receitas Operacionais	-	1.209	3.154
Resultado Operacional	**2.214.490**	**988.940**	**953.987**
Resultado Financeiro	**8.610**	**- 18.738**	**- 160.910**
(-) Despesas Financeiras	- 1.882	- 35.315	- 171.901
(+) Receitas Financeiras	10.492	16.577	10.991
Resultado antes do IRPJ e CSLL	**2.223.100**	**970.201**	**793.076**
(-) IRPJ e CSLL	- 55.638	- 27.640	- 29.082
Lucro (Prejuízo) do Exercício	**2.167.461**	**942.561**	**763.995**

71. O faturamento reconhecido refere-se à venda de feijão e sorgo no período. No exercício de 2024, registrou R$ 1,4 milhão (um milhão, quatrocentos mil reais).

Fone: +55 11 3211-3010 / Fax: +55 11 3255-3727
R. Major Quedinho, 111 - 18º andar • Centro
01050-030 • São Paulo/SP
lasproconsultores.com.br

Fone: + 39-02 79 47 65 / Fax: + 39-02 78 44 97
Via Visconti di Modrone nº 8/10
20122 • Milão/Itália
edoardoricci.it

Este documento é cópia do original, assinado digitalmente por ORESTE NESTOR DE SOUZA LASPRO e Tribunal de Justica do Estado de Sao Paulo, protocolado em 11/08/2025 às 19:11 , sob o número WE36257000079739
Para conferir o original, acesse o site https://esaj.tjsp.jus.br/pastadigital/pg/abrirConferenciaDocumento.do, informe o processo 1002001-42.2025.8.26.0073 e código 5ndy3Pfa.

LASPRO
CONSULTORES

72. Nota-se redução na média mensal da Receita Líquida. Em 2024, a empresa apurou R$ 92,8 mil (noventa e dois mil, oitocentos reais).

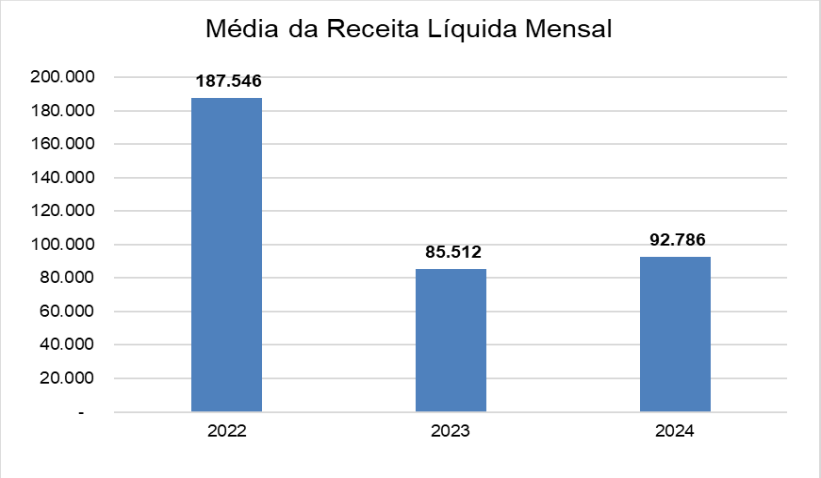

73. Assim, no exercício de 2024, a empresa auferiu **Receita Líquida** no montante de R$ 1,1 milhão (um milhão, cem mil reais)**.**

74. As **Despesas Administrativas** foram as mais representativas, totalizando R$ 152,4 mil (cento e cinquenta e dois mil, quatrocentos reais), de janeiro a dezembro de 2024. Destacam-se as Despesas com Seguros, que somaram R$ 112,5 mil (cento e doze mil, quinhentos reais).

75. As **Despesas Operacionais da Atividade Rural** foram reconhecidas somente no exercício de 2024, no valor de R$ 10,2 mil (dez mil, duzentos reais), compostas pelas seguintes rubricas:

DESPESAS OPERACIONAIS DA ATIVIDADE RURAL	10.166,40 D
Remun a Dirig.e a Conselho de Administr.	8.472,00 D
Encargos Sociais - Previdência Social	1.694,40 D

Fone: +55 11 3211-3010 / Fax: +55 11 3255-3727
R. Major Quedinho, 111 - 18º andar • Centro
01050-030 • São Paulo/SP
lasproconsultores.com.br

Fone: + 39-02 79 47 65 / Fax: + 39-02 78 44 97
Via Visconti di Modrone nº 8/10
20122 • Milão/Itália
edoardoricci.it

Este documento é cópia do original, assinado digitalmente por ORESTE NESTOR DE SOUZA LASPRO e Tribunal de Justica do Estado de Sao Paulo, protocolado em 11/08/2025 às 19:11 , sob o número WE36257000079739
Para conferir o original, acesse o site https://esaj.tjsp.jus.br/pastadigital/pg/abrirConferenciaDocumento.do, informe o processo 1002001-42.2025.8.26.0073 e código 5ndy3Pfa.

LASPRO
CONSULTORES

76. As **Outras Receitas Operacionais** referem-se ao Resultado positivo em Participações Societárias. Em 2024, totalizou R$ 3,2 mil (três mil, duzentos reais).

77. O **resultado financeiro** foi evidenciado em **despesas** no valor de R$ 160,9 mil (cento e sessenta mil, novecentos reais).

78. Desta forma, no exercício de 2024, o resultado líquido foi positivo em R$ 764 mil (setecentos e sessenta e quatro mil reais).

79. Nos exercícios anteriores, 2022 e 2023, a empresa também auferiu lucro líquido.

III. RELAÇÃO DE CREDORES E CRÉDITO EXTRACONCURSAL (Art. 51 Inciso III)

80. De acordo com a documentação apresentada, o **GRUPO SLEUTJES** possui um passivo total sujeito de **R$ 158.597.426,13** (cento e cinquenta e oito milhões, quinhentos e noventa e sete mil, quatrocentos e vinte e seis reais e treze centavos), distribuído da seguinte forma:

GRUPO SLEUTJES		
CLASSE I - TRABALHISTAS	R$	70.530,08
CLASSE II - GARANTIA REAL	R$	134.590.189,75
CLASSE III - QUIROGRAFÁRIOS	R$	21.323.984,20
CLASSE IV - ME EPP	R$	2.612.722,10
TOTAL	R$	158.597.426,13

Fone: +55 11 3211-3010 / Fax: +55 11 3255-3727
R. Major Quedinho, 111 - 18º andar • Centro
01050-030 • São Paulo/SP
lasproconsultores.com.br

Fone: + 39-02 79 47 65 / Fax: + 39-02 78 44 97
Via Visconti di Modrone nº 8/10
20122 • Milão/Itália
edoardoricci.it

Este documento é cópia do original, assinado digitalmente por ORESTE NESTOR DE SOUZA LASPRO e Tribunal de Justica do Estado de Sao Paulo, protocolado em 11/08/2025 às 19:11 , sob o número WE36257000079739
Para conferir o original, acesse o site https://esaj.tjsp.jus.br/pastadigital/pg/abrirConferenciaDocumento.do, informe o processo 1002001-42.2025.8.26.0073 e código 5ndy3Pfa.

LASPRO
CONSULTORES

81. Os **RECUPERANDOS** declararam um passivo fiscal no montante de **R$ 719.758,67** (setecentos e dezenove mil, setecentos e cinquenta e oito reais e sessenta e sete centavos), cujo detalhamento e declarações encontram-se acostados às fls. 6997/7023 dos autos.

IV. DAS DILIGÊNCIAS REALIZADAS

82. Foi realizada diligência no dia **22 de julho de 2025 (terça-feira)** nos seguintes endereços (**DOC. 01**):

a. **FAZENDA ARAXÁ**: Estrada Avaré – Itatinga – KM.06 – S/N – Caixa Postal 27 – CEP. 18700-971 – Ponte Alta – Avaré/SP;

b. **FAZENDA SANTA IZABEL**: Área Rural de Avaré – CEP. 18709-899 – Avaré/SP;

c. **DEPÓSITO:** Avenida Governador Mário Covas, nº 2.299 – CEP. 18705-851 – Distrito Nova Avaré – Avaré/SP

d. **SÍTIO SANTA ANA:** Zona Rural - S/N – CEP. 18701-971 – Avaré/SP;

e. **FAZENDA SANTA MARIA DA ESCARAMUÇA –** Estrada Municipal Avaré-Barra Grande – CEP. 18709-899 – Área Rural de Avaré – Avaré/SP;

83. Estiveram presentes na diligência o preposto desta Administradora Judicial, **Sr. Pedro Roberto da Silva**, e o **Sr. Alfonso Adriano Sleutjes**, **RECUPERANDO**.

Fone: +55 11 3211-3010 / Fax: +55 11 3255-3727
R. Major Quedinho, 111 - 18º andar • Centro
01050-030 • São Paulo/SP
lasproconsultores.com.br

Fone: + 39-02 79 47 65 / Fax: + 39-02 78 44 97
Via Visconti di Modrone nº 8/10
20122 • Milão/Itália
edoardoricci.it

Este documento é cópia do original, assinado digitalmente por ORESTE NESTOR DE SOUZA LASPRO e Tribunal de Justica do Estado de Sao Paulo, protocolado em 11/08/2025 às 19:11 , sob o número WE36257000079739
Para conferir o original, acesse o site https://esaj.tjsp.jus.br/pastadigital/pg/abrirConferenciaDocumento.do, informe o processo 1002001-42.2025.8.26.0073 e código 5ndy3Pfa.

LASPRO
CONSULTORES

84. Os **RECUPERANDOS** assinaram o anexo Termo de Diligência **(DOC. 02)**, comprometendo-se ao envio mensal da documentação listada naquela oportunidade.

V. DAS CORRESPONDÊNCIAS AOS CREDORES

85. Em atendimento ao disposto no artigo 22, I, "a" da Lei 11.101/2005, esta Auxiliar informa que as correspondências aos credores foram devidamente postadas junto aos **CORREIOS** em 31/07/2025 (quinta-feira), consoante anexo relatório.

VI. PEDIDOS DE INFORMAÇÕES COMPLEMENTARES

86. Diante da documentação apresentada pelos **RECUPERANDOS** até o momento, sem prejuízo daqueles já determinados às fls. 6409/6417, esta Perita solicita os seguintes esclarecimentos e/ou documentação complementar, **os quais deverão ser apresentados** pelos **RECUPERANDOS quando da emenda à inicial**, a saber:

1) ALFONSO ADRIANO SLEUTJES (CPF: 165.305.248-19)

- Apresentar a composição dos saldos registrados em "EMPRÉSTIMO ENTRE EMPRESAS", no grupo de **Financiamentos**;

- Esclarecer quanto ao mútuo realizado, bem como da relação do **RECUPERANDO** junto a "AGROP. WAS";

Fone: +55 11 3211-3010 / Fax: +55 11 3255-3727
R. Major Quedinho, 111 - 18º andar • Centro
01050-030 • São Paulo/SP
lasproconsultores.com.br

Fone: + 39-02 79 47 65 / Fax: + 39-02 78 44 97
Via Visconti di Modrone nº 8/10
20122 • Milão/Itália
edoardoricci.it

Este documento é cópia do original, assinado digitalmente por ORESTE NESTOR DE SOUZA LASPRO e Tribunal de Justica do Estado de Sao Paulo, protocolado em 11/08/2025 às 19:11 , sob o número WE36257000079739
Para conferir o original, acesse o site https://esaj.tjsp.jus.br/pastadigital/pg/abrirConferenciaDocumento.do, informe o processo 1002001-42.2025.8.26.0073 e código 5ndy3Pfa.

LASPRO
CONSULTORES

- Apresentar o controle de participação de resultados a pagar e antecipação de resultados;

- Esclarecer quanto aos saldos contrários a natureza contábil registrados nas Obrigações Trabalhistas e nos Encargos a Recolher;

2) PRISCILA SILVÉRIO SLEUTJES (CPF: 246.191.188-69)

- Apresentar a composição dos saldos registrados em "EMPRÉSTIMO ENTRE EMPRESAS", no grupo de **Financiamentos**;

- Esclarecer quanto ao mútuo realizado, bem como da relação do **RECUPERANDO** junto a "AGROP. WAS";

- Apresentar o controle de participação de resultados a pagar e antecipação de resultados;

- Esclarecer quanto aos saldos contrários a natureza contábil registrados nas Obrigações Trabalhistas e nos Encargos a Recolher;

3) QUINTA DO JACARANDÁ AGROPECUÁRIA LTDA.

- Apresentar a composição dos saldos registrados em "Sócios, administradores e Pessoa Ligada", nos Ativos;

- Apresentar a composição do **Imobilizado** que totalizou R$ 11.995.840 (onze milhões, novecentos e noventa e cinco mil,

Fone: +55 11 3211-3010 / Fax: +55 11 3255-3727
R. Major Quedinho, 111 - 18º andar • Centro
01050-030 • São Paulo/SP
lasproconsultores.com.br

Fone: + 39-02 79 47 65 / Fax: + 39-02 78 44 97
Via Visconti di Modrone nº 8/10
20122 • Milão/Itália
edoardoricci.it

Este documento é cópia do original, assinado digitalmente por ORESTE NESTOR DE SOUZA LASPRO e Tribunal de Justica do Estado de Sao Paulo, protocolado em 11/08/2025 às 19:11 , sob o número WE36257000079739
Para conferir o original, acesse o site https://esaj.tjsp.jus.br/pastadigital/pg/abrirConferenciaDocumento.do, informe o processo 1002001-42.2025.8.26.0073 e código 5ndy3Pfa.

LASPRO
CONSULTORES

oitocentos e quarenta reais), cujo montante não se alterou desde 2022, composto unicamente pela rubrica **"BENS IMÓVEIS – TERRA NUA"**;

4) TODOS OS RECUPERANDOS

- Relacionar os contratos de aluguéis dos 2 (dois) galpões/depósitos com os **RECUPERANDOS**.
- Apresentar as demonstrações contábeis e financeiras de 2025, de forma mensal, até junho.

VII. CONCLUSÃO

87. Após a análise dos documentos apresentados pelos **RECUPERANDOS**, bem como das visitas *in loco,* conclui-se que o presente processamento da Recuperação Judicial visa a manutenção das atividades e soerguimento das operações.

88. Desta maneira, espera-se que a readequação dos gastos e reorganização do fluxo de caixa, através da Recuperação Judicial, possibilite a superação da crise do **GRUPO SLEUTJES**.

VIII. ENCERRAMENTO

89. Ante o exposto, esta Subscritora apresenta o Relatório Inicial em 29 (vinte e nove) laudas, opinando pela intimação dos credores, **RECUPERANDOS**, Ministério Público e demais interessados para ciência e eventuais considerações quanto ao presente relatório.

Fone: +55 11 3211-3010 / Fax: +55 11 3255-3727
R. Major Quedinho, 111 - 18º andar • Centro
01050-030 • São Paulo/SP
lasproconsultores.com.br

Fone: + 39-02 79 47 65 / Fax: + 39-02 78 44 97
Via Visconti di Modrone nº 8/10
20122 • Milão/Itália
edoardoricci.it

Este documento é cópia do original, assinado digitalmente por ORESTE NESTOR DE SOUZA LASPRO e Tribunal de Justica do Estado de Sao Paulo, protocolado em 11/08/2025 às 19:11 , sob o número WE36257000079739
Para conferir o original, acesse o site https://esaj.tjsp.jus.br/pastadigital/pg/abrirConferenciaDocumento.do, informe o processo 1002001-42.2025.8.26.0073 e código 5ndy3Pfa.

LASPRO
CONSULTORES

18. Por fim, opina-se pela intimação dos **RECUPERANDOS** para que, de forma administrativa, prestem os esclarecimentos necessários e enviem a documentação solicitada a esta Auxiliar, no prazo sugerido de 5 (cinco) dias.

19. Sendo o que tinha para o momento, esta Administradora Judicial se coloca à inteira disposição de Vossa Excelência, dos **RECUPERANDOS**, do Ilustre representante do Ministério Público e dos demais interessados, para quaisquer esclarecimentos que se façam necessários.

Ribeirão Preto, 11 de agosto de 2025.

LASPRO CONSULTORES LTDA.
Oreste Nestor de Souza Laspro
OAB/SP nº 98.628

Fone: +55 11 3211-3010 / Fax: +55 11 3255-3727
R. Major Quedinho, 111 - 18º andar • Centro
01050-030 • São Paulo/SP
lasproconsultores.com.br

Fone: + 39-02 79 47 65 / Fax: + 39-02 78 44 97
Via Visconti di Modrone nº 8/10
20122 • Milão/Itália
edoardoricci.it

Este documento é cópia do original, assinado digitalmente por ORESTE NESTOR DE SOUZA LASPRO e Tribunal de Justica do Estado de Sao Paulo, protocolado em 11/08/2025 às 19:11 , sob o número WE36257000079739
Para conferir o original, acesse o site https://esaj.tjsp.jus.br/pastadigital/pg/abrirConferenciaDocumento.do, informe o processo 1002001-42.2025.8.26.0073 e código 5ndy3Pfa.

LASPRO
CONSULTORES

Relatório Inicial

Data: 22.07.25

Preposto: Pedro Roberto da Silva

As Diligências foram conduzidas pelo Sr. Alfonso Adriano Sleutjes, Recuperando.

Local: **FAZENDA ARAXÁ** – Estrada Avaré – Itatinga – KM.06 – S/N – Caixa Postal 27 – CEP. 18700-971 – Ponte Alta - Avaré – SP **(Área Própria)**

Cultivos: Aveia – Carinata – Cevada – Milho e Sorgo (Previsão para a próxima Plantação: Feijão)

Acessos

72.1289

Fone: +55 11 3211-3010 / Fax: +55 11 3255-3727
R. Major Quedinho, 111 - 18º andar • Centro
01050-030 • São Paulo/SP
lasproconsultores.com.br

Fone: + 39-02 79 47 65 / Fax: + 39-02 78 44 97
Via Visconti di Modrone nº 8/10
20122 • Milão/Itália
edoardoricci.it

Este documento é cópia do original, assinado digitalmente por ORESTE NESTOR DE SOUZA LASPRO e Tribunal de Justica do Estado de Sao Paulo, protocolado em 11/08/2025 às 19:11 , sob o número WE36257000079739
Para conferir o original, acesse o site https://esaj.tjsp.jus.br/pastadigital/pg/abrirConferenciaDocumento.do, informe o processo 1002001-42.2025.8.26.0073 e código oxQYCEW0.

LASPRO
CONSULTORES

Área do Caseiro

Fone: +55 11 3211-3010 / Fax: +55 11 3255-3727
R. Major Quedinho, 111 - 18º andar • Centro
01050-030 • São Paulo/SP
lasproconsultores.com.br

Fone: + 39-02 79 47 65 / Fax: + 39-02 78 44 97
Via Visconti di Modrone nº 8/10
20122 • Milão/Itália
edoardoricci.it

Este documento é cópia do original, assinado digitalmente por ORESTE NESTOR DE SOUZA LASPRO e Tribunal de Justica do Estado de Sao Paulo, protocolado em 11/08/2025 às 19:11 , sob o número WE36257000079739
Para conferir o original, acesse o site https://esaj.tjsp.jus.br/pastadigital/pg/abrirConferenciaDocumento.do, informe o processo 1002001-42.2025.8.26.0073 e código oxQYCEW0.

LASPRO
CONSULTORES

Energia Solar / Captação das Águas

72.1289

Fone: +55 11 3211-3010 / Fax: +55 11 3255-3727
R. Major Quedinho, 111 - 18º andar • Centro
01050-030 • São Paulo/SP
lasproconsultores.com.br

Fone: + 39-02 79 47 65 / Fax: + 39-02 78 44 97
Via Visconti di Modrone nº 8/10
20122 • Milão/Itália
edoardoricci.it

Este documento é cópia do original, assinado digitalmente por ORESTE NESTOR DE SOUZA LASPRO e Tribunal de Justica do Estado de Sao Paulo, protocolado em 11/08/2025 às 19:11 , sob o número WE36257000079739
Para conferir o original, acesse o site https://esaj.tjsp.jus.br/pastadigital/pg/abrirConferenciaDocumento.do, informe o processo 1002001-42.2025.8.26.0073 e código oxQYCEW0.

LASPRO
CONSULTORES

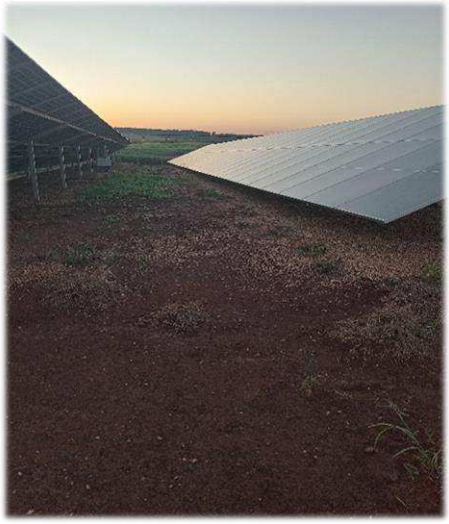

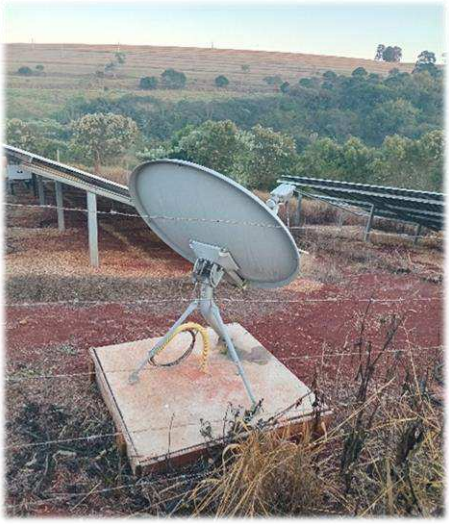

72.1289

Fone: +55 11 3211-3010 / Fax: +55 11 3255-3727
R. Major Quedinho, 111 - 18º andar • Centro
01050-030 • São Paulo/SP
lasproconsultores.com.br

Fone: + 39-02 79 47 65 / Fax: + 39-02 78 44 97
Via Visconti di Modrone nº 8/10
20122 • Milão/Itália
edoardoricci.it

Este documento é cópia do original, assinado digitalmente por ORESTE NESTOR DE SOUZA LASPRO e Tribunal de Justica do Estado de Sao Paulo, protocolado em 11/08/2025 às 19:11 , sob o número WE36257000079739
Para conferir o original, acesse o site https://esaj.tjsp.jus.br/pastadigital/pg/abrirConferenciaDocumento.do, informe o processo 1002001-42.2025.8.26.0073 e código oxQYCEW0.

LASPRO
CONSULTORES

72.1289

Fone: +55 11 3211-3010 / Fax: +55 11 3255-3727
R. Major Quedinho, 111 - 18º andar • Centro
01050-030 • São Paulo/SP
lasproconsultores.com.br

Fone: + 39-02 79 47 65 / Fax: + 39-02 78 44 97
Via Visconti di Modrone nº 8/10
20122 • Milão/Itália
edoardoricci.it

Este documento é cópia do original, assinado digitalmente por ORESTE NESTOR DE SOUZA LASPRO e Tribunal de Justica do Estado de Sao Paulo, protocolado em 11/08/2025 às 19:11 , sob o número WE36257000079739
Para conferir o original, acesse o site https://esaj.tjsp.jus.br/pastadigital/pg/abrirConferenciaDocumento.do, informe o processo 1002001-42.2025.8.26.0073 e código oxQYCEW0.

LASPRO
CONSULTORES

Áreas – Implementos / Maquinários / Veículos / Plantações

Fone: +55 11 3211-3010 / Fax: +55 11 3255-3727
R. Major Quedinho, 111 - 18º andar • Centro
01050-030 • São Paulo/SP
lasproconsultores.com.br

Fone: + 39-02 79 47 65 / Fax: + 39-02 78 44 97
Via Visconti di Modrone nº 8/10
20122 • Milão/Itália
edoardoricci.it

Este documento é cópia do original, assinado digitalmente por ORESTE NESTOR DE SOUZA LASPRO e Tribunal de Justica do Estado de Sao Paulo, protocolado em 11/08/2025 às 19:11 , sob o número WE36257000079739
Para conferir o original, acesse o site https://esaj.tjsp.jus.br/pastadigital/pg/abrirConferenciaDocumento.do, informe o processo 1002001-42.2025.8.26.0073 e código oxQYCEW0.

LASPRO
CONSULTORES

72.1289

Fone: +55 11 3211-3010 / Fax: +55 11 3255-3727
R. Major Quedinho, 111 - 18º andar • Centro
01050-030 • São Paulo/SP
lasproconsultores.com.br

Fone: + 39-02 79 47 65 / Fax: + 39-02 78 44 97
Via Visconti di Modrone nº 8/10
20122 • Milão/Itália
edoardoricci.it

Este documento é cópia do original, assinado digitalmente por ORESTE NESTOR DE SOUZA LASPRO e Tribunal de Justica do Estado de Sao Paulo, protocolado em 11/08/2025 às 19:11 , sob o número WE36257000797 39
Para conferir o original, acesse o site https://esaj.tjsp.jus.br/pastadigital/pg/abrirConferenciaDocumento.do, informe o processo 1002001-42.2025.8.26.0073 e código oxQYCEW0.

LASPRO
CONSULTORES

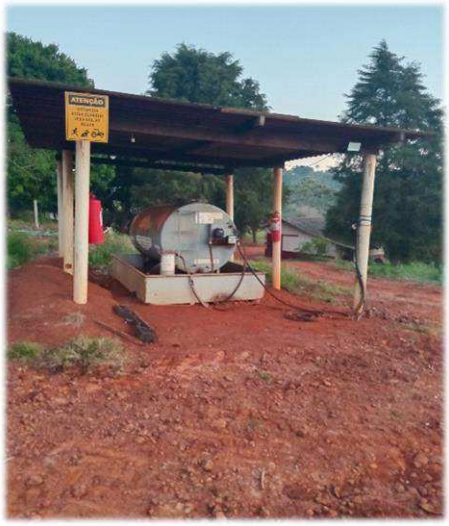

72.1289

Fone: +55 11 3211-3010 / Fax: +55 11 3255-3727
R. Major Quedinho, 111 - 18º andar • Centro
01050-030 • São Paulo/SP
lasproconsultores.com.br

Fone: + 39-02 79 47 65 / Fax: + 39-02 78 44 97
Via Visconti di Modrone nº 8/10
20122 • Milão/Itália
edoardoricci.it

Este documento é cópia do original, assinado digitalmente por ORESTE NESTOR DE SOUZA LASPRO e Tribunal de Justica do Estado de Sao Paulo, protocolado em 11/08/2025 às 19:11 , sob o número WE36257000079739
Para conferir o original, acesse o site https://esaj.tjsp.jus.br/pastadigital/pg/abrirConferenciaDocumento.do, informe o processo 1002001-42.2025.8.26.0073 e código oxQYCEW0.

LASPRO
CONSULTORES

72.1289

Fone: +55 11 3211-3010 / Fax: +55 11 3255-3727
R. Major Quedinho, 111 - 18º andar • Centro
01050-030 • São Paulo/SP
lasproconsultores.com.br

Fone: + 39-02 79 47 65 / Fax: + 39-02 78 44 97
Via Visconti di Modrone nº 8/10
20122 • Milão/Itália
edoardoricci.it

Este documento é cópia do original, assinado digitalmente por ORESTE NESTOR DE SOUZA LASPRO e Tribunal de Justica do Estado de Sao Paulo, protocolado em 11/08/2025 às 19:11 , sob o número WE36257000079739
Para conferir o original, acesse o site https://esaj.tjsp.jus.br/pastadigital/pg/abrirConferenciaDocumento.do, informe o processo 1002001-42.2025.8.26.0073 e código oxQYCEW0.

LASPRO
CONSULTORES

72.1289

Fone: +55 11 3211-3010 / Fax: +55 11 3255-3727
R. Major Quedinho, 111 - 18º andar • Centro
01050-030 • São Paulo/SP
lasproconsultores.com.br

Fone: + 39-02 79 47 65 / Fax: + 39-02 78 44 97
Via Visconti di Modrone nº 8/10
20122 • Milão/Itália
edoardoricci.it

Este documento é cópia do original, assinado digitalmente por ORESTE NESTOR DE SOUZA LASPRO e Tribunal de Justica do Estado de Sao Paulo, protocolado em 11/08/2025 às 19:11 , sob o número WE36257000079739
Para conferir o original, acesse o site https://esaj.tjsp.jus.br/pastadigital/pg/abrirConferenciaDocumento.do, informe o processo 1002001-42.2025.8.26.0073 e código oxQYCEW0.

LASPRO
CONSULTORES

72.1289

Fone: +55 11 3211-3010 / Fax: +55 11 3255-3727
R. Major Quedinho, 111 - 18º andar • Centro
01050-030 • São Paulo/SP
lasproconsultores.com.br

Fone: + 39-02 79 47 65 / Fax: + 39-02 78 44 97
Via Visconti di Modrone nº 8/10
20122 • Milão/Itália
edoardoricci.it

Este documento é cópia do original, assinado digitalmente por ORESTE NESTOR DE SOUZA LASPRO e Tribunal de Justica do Estado de Sao Paulo, protocolado em 11/08/2025 às 19:11 , sob o número WE36257000079739
Para conferir o original, acesse o site https://esaj.tjsp.jus.br/pastadigital/pg/abrirConferenciaDocumento.do, informe o processo 1002001-42.2025.8.26.0073 e código oxQYCEW0.

LASPRO
CONSULTORES

72.1289

Fone: +55 11 3211-3010 / Fax: +55 11 3255-3727
R. Major Quedinho, 111 - 18º andar • Centro
01050-030 • São Paulo/SP
lasproconsultores.com.br

Fone: + 39-02 79 47 65 / Fax: + 39-02 78 44 97
Via Visconti di Modrone nº 8/10
20122 • Milão/Itália
edoardoricci.it

Este documento é cópia do original, assinado digitalmente por ORESTE NESTOR DE SOUZA LASPRO e Tribunal de Justica do Estado de Sao Paulo, protocolado em 11/08/2025 às 19:11 , sob o número WE36257000079739
Para conferir o original, acesse o site https://esaj.tjsp.jus.br/pastadigital/pg/abrirConferenciaDocumento.do, informe o processo 1002001-42.2025.8.26.0073 e código oxQYCEW0.

LASPRO
CONSULTORES

72.1289

Fone: +55 11 3211-3010 / Fax: +55 11 3255-3727
R. Major Quedinho, 111 - 18º andar • Centro
01050-030 • São Paulo/SP
lasproconsultores.com.br

Fone: + 39-02 79 47 65 / Fax: + 39-02 78 44 97
Via Visconti di Modrone nº 8/10
20122 • Milão/Itália
edoardoricci.it

Este documento é cópia do original, assinado digitalmente por ORESTE NESTOR DE SOUZA LASPRO e Tribunal de Justica do Estado de Sao Paulo, protocolado em 11/08/2025 às 19:11 , sob o número WE36257000079739
Para conferir o original, acesse o site https://esaj.tjsp.jus.br/pastadigital/pg/abrirConferenciaDocumento.do, informe o processo 1002001-42.2025.8.26.0073 e código oxQYCEW0.

LASPRO
CONSULTORES

72.1289

Fone: +55 11 3211-3010 / Fax: +55 11 3255-3727
R. Major Quedinho, 111 - 18º andar • Centro
01050-030 • São Paulo/SP
lasproconsultores.com.br

Fone: + 39-02 79 47 65 / Fax: + 39-02 78 44 97
Via Visconti di Modrone nº 8/10
20122 • Milão/Itália
edoardoricci.it

Este documento é cópia do original, assinado digitalmente por ORESTE NESTOR DE SOUZA LASPRO e Tribunal de Justica do Estado de Sao Paulo, protocolado em 11/08/2025 às 19:11 , sob o número WE36257000079739
Para conferir o original, acesse o site https://esaj.tjsp.jus.br/pastadigital/pg/abrirConferenciaDocumento.do, informe o processo 1002001-42.2025.8.26.0073 e código oxQYCEW0.

LASPRO
CONSULTORES

72.1289

Fone: +55 11 3211-3010 / Fax: +55 11 3255-3727
R. Major Quedinho, 111 - 18º andar • Centro
01050-030 • São Paulo/SP
lasproconsultores.com.br

Fone: + 39-02 79 47 65 / Fax: + 39-02 78 44 97
Via Visconti di Modrone nº 8/10
20122 • Milão/Itália
edoardoricci.it

Este documento é cópia do original, assinado digitalmente por ORESTE NESTOR DE SOUZA LASPRO e Tribunal de Justica do Estado de Sao Paulo, protocolado em 11/08/2025 às 19:11 , sob o número WE36257000079739
Para conferir o original, acesse o site https://esaj.tjsp.jus.br/pastadigital/pg/abrirConferenciaDocumento.do, informe o processo 1002001-42.2025.8.26.0073 e código oxQYCEW0.

LASPRO
CONSULTORES

72.1289

Fone: +55 11 3211-3010 / Fax: +55 11 3255-3727
R. Major Quedinho, 111 - 18º andar • Centro
01050-030 • São Paulo/SP
lasproconsultores.com.br

Fone: + 39-02 79 47 65 / Fax: + 39-02 78 44 97
Via Visconti di Modrone nº 8/10
20122 • Milão/Itália
edoardoricci.it

Este documento é cópia do original, assinado digitalmente por ORESTE NESTOR DE SOUZA LASPRO e Tribunal de Justica do Estado de Sao Paulo, protocolado em 11/08/2025 às 19:11 , sob o número WE36257000079739
Para conferir o original, acesse o site https://esaj.tjsp.jus.br/pastadigital/pg/abrirConferenciaDocumento.do, informe o processo 1002001-42.2025.8.26.0073 e código oxQYCEW0.

LASPRO
CONSULTORES

Local: FAZENDA SANTA IZABEL – Área Rural de Avaré – CEP. 18709-899 – Avaré – SP **(Arrendada)**

Cultivos: Carinata – Centeio - Cevada e Feijão (Previsão para a próxima Plantação: Amendoim)

Acesso

72.1289

Este documento é cópia do original, assinado digitalmente por ORESTE NESTOR DE SOUZA LASPRO e Tribunal de Justica do Estado de Sao Paulo, protocolado em 11/08/2025 às 19:11 , sob o número WE36257000079739
Para conferir o original, acesse o site https://esaj.tjsp.jus.br/pastadigital/pg/abrirConferenciaDocumento.do, informe o processo 1002001-42.2025.8.26.0073 e código oxQYCEW0.

LASPRO
CONSULTORES

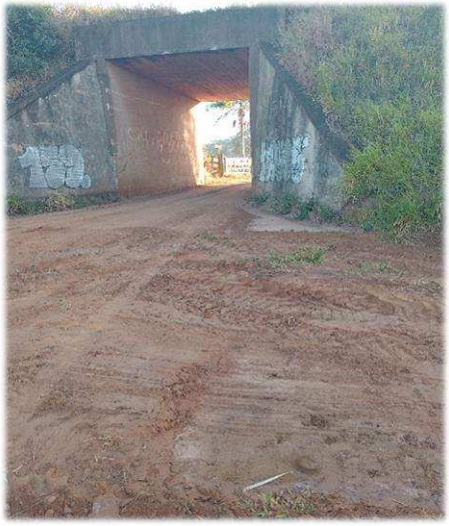

Áreas – Implementos / Maquinários / Plantações

Fone: +55 11 3211-3010 / Fax: +55 11 3255-3727
R. Major Quedinho, 111 - 18º andar • Centro
01050-030 • São Paulo/SP
lasproconsultores.com.br

Fone: + 39-02 79 47 65 / Fax: + 39-02 78 44 97
Via Visconti di Modrone nº 8/10
20122 • Milão/Itália
edoardoricci.it

Este documento é cópia do original, assinado digitalmente por ORESTE NESTOR DE SOUZA LASPRO e Tribunal de Justica do Estado de Sao Paulo, protocolado em 11/08/2025 às 19:11 , sob o número WE36257000079739
Para conferir o original, acesse o site https://esaj.tjsp.jus.br/pastadigital/pg/abrirConferenciaDocumento.do, informe o processo 1002001-42.2025.8.26.0073 e código oxQYCEW0.

LASPRO
CONSULTORES

72.1289

Fone: +55 11 3211-3010 / Fax: +55 11 3255-3727
R. Major Quedinho, 111 - 18º andar • Centro
01050-030 • São Paulo/SP
lasproconsultores.com.br

Fone: + 39-02 79 47 65 / Fax: + 39-02 78 44 97
Via Visconti di Modrone nº 8/10
20122 • Milão/Itália
edoardoricci.it

Este documento é cópia do original, assinado digitalmente por ORESTE NESTOR DE SOUZA LASPRO e Tribunal de Justica do Estado de Sao Paulo, protocolado em 11/08/2025 às 19:11 , sob o número WE36257000079739
Para conferir o original, acesse o site https://esaj.tjsp.jus.br/pastadigital/pg/abrirConferenciaDocumento.do, informe o processo 1002001-42.2025.8.26.0073 e código oxQYCEW0.

LASPRO
CONSULTORES

72.1289

Fone: +55 11 3211-3010 / Fax: +55 11 3255-3727
R. Major Quedinho, 111 - 18º andar • Centro
01050-030 • São Paulo/SP
lasproconsultores.com.br

Fone: + 39-02 79 47 65 / Fax: + 39-02 78 44 97
Via Visconti di Modrone nº 8/10
20122 • Milão/Itália
edoardoricci.it

Este documento é cópia do original, assinado digitalmente por ORESTE NESTOR DE SOUZA LASPRO e Tribunal de Justica do Estado de Sao Paulo, protocolado em 11/08/2025 às 19:11 , sob o número WE36257000079739
Para conferir o original, acesse o site https://esaj.tjsp.jus.br/pastadigital/pg/abrirConferenciaDocumento.do, informe o processo 1002001-42.2025.8.26.0073 e código oxQYCEW0.

LASPRO
CONSULTORES

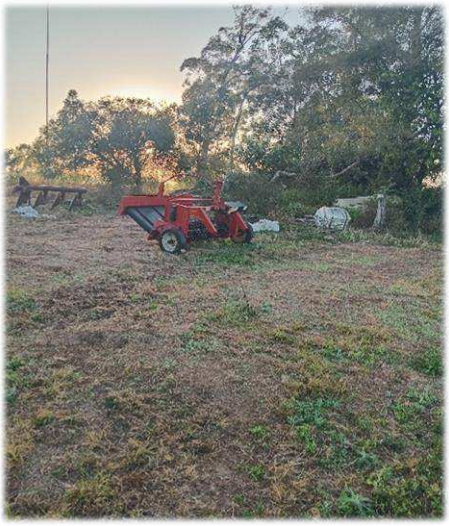

72.1289

Fone: +55 11 3211-3010 / Fax: +55 11 3255-3727
R. Major Quedinho, 111 - 18º andar • Centro
01050-030 • São Paulo/SP
lasproconsultores.com.br

Fone: + 39-02 79 47 65 / Fax: + 39-02 78 44 97
Via Visconti di Modrone nº 8/10
20122 • Milão/Itália
edoardoricci.it

Este documento é cópia do original, assinado digitalmente por ORESTE NESTOR DE SOUZA LASPRO e Tribunal de Justica do Estado de Sao Paulo, protocolado em 11/08/2025 às 19:11 , sob o número WE36257000079739
Para conferir o original, acesse o site https://esaj.tjsp.jus.br/pastadigital/pg/abrirConferenciaDocumento.do, informe o processo 1002001-42.2025.8.26.0073 e código oxQYCEW0.

LASPRO
CONSULTORES

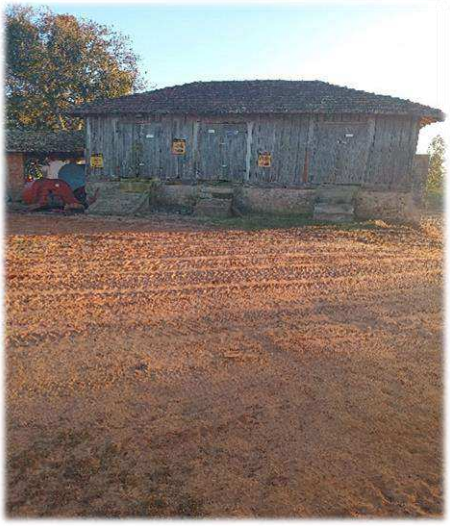

72.1289

Fone: +55 11 3211-3010 / Fax: +55 11 3255-3727
R. Major Quedinho, 111 - 18º andar • Centro
01050-030 • São Paulo/SP
lasproconsultores.com.br

Fone: + 39-02 79 47 65 / Fax: + 39-02 78 44 97
Via Visconti di Modrone nº 8/10
20122 • Milão/Itália
edoardoricci.it

Este documento é cópia do original, assinado digitalmente por ORESTE NESTOR DE SOUZA LASPRO e Tribunal de Justica do Estado de Sao Paulo, protocolado em 11/08/2025 às 19:11 , sob o número WE36257000079739
Para conferir o original, acesse o site https://esaj.tjsp.jus.br/pastadigital/pg/abrirConferenciaDocumento.do, informe o processo 1002001-42.2025.8.26.0073 e código oxQYCEW0.

LASPRO
CONSULTORES

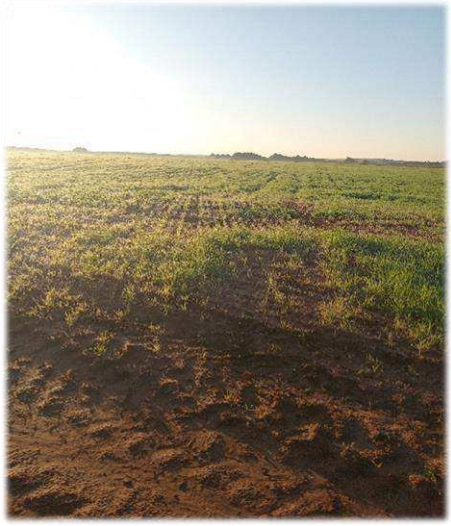

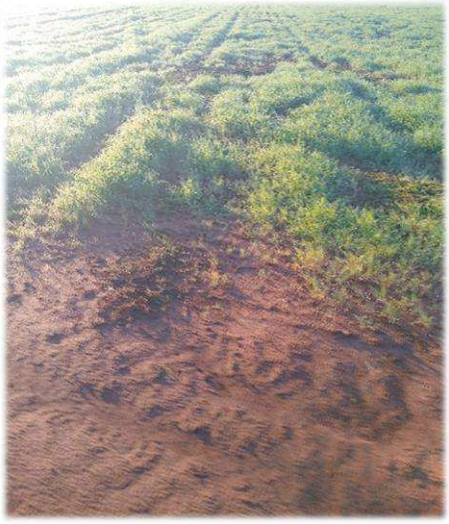

72.1289

Fone: +55 11 3211-3010 / Fax: +55 11 3255-3727
R. Major Quedinho, 111 - 18º andar • Centro
01050-030 • São Paulo/SP
lasproconsultores.com.br

Fone: + 39-02 79 47 65 / Fax: + 39-02 78 44 97
Via Visconti di Modrone nº 8/10
20122 • Milão/Itália
edoardoricci.it

Este documento é cópia do original, assinado digitalmente por ORESTE NESTOR DE SOUZA LASPRO e Tribunal de Justica do Estado de Sao Paulo, protocolado em 11/08/2025 às 19:11 , sob o número WE36257000079739
Para conferir o original, acesse o site https://esaj.tjsp.jus.br/pastadigital/pg/abrirConferenciaDocumento.do, informe o processo 1002001-42.2025.8.26.0073 e código oxQYCEW0.

LASPRO
CONSULTORES

72.1289

Fone: +55 11 3211-3010 / Fax: +55 11 3255-3727
R. Major Quedinho, 111 - 18º andar • Centro
01050-030 • São Paulo/SP
lasproconsultores.com.br

Fone: + 39-02 79 47 65 / Fax: + 39-02 78 44 97
Via Visconti di Modrone nº 8/10
20122 • Milão/Itália
edoardoricci.it

Este documento é cópia do original, assinado digitalmente por ORESTE NESTOR DE SOUZA LASPRO e Tribunal de Justica do Estado de Sao Paulo, protocolado em 11/08/2025 às 19:11 , sob o número WE36257000079739
Para conferir o original, acesse o site https://esaj.tjsp.jus.br/pastadigital/pg/abrirConferenciaDocumento.do, informe o processo 1002001-42.2025.8.26.0073 e código oxQYCEW0.

LASPRO
CONSULTORES

72.1289

Fone: +55 11 3211-3010 / Fax: +55 11 3255-3727
R. Major Quedinho, 111 - 18º andar • Centro
01050-030 • São Paulo/SP
lasproconsultores.com.br

Fone: + 39-02 79 47 65 / Fax: + 39-02 78 44 97
Via Visconti di Modrone nº 8/10
20122 • Milão/Itália
edoardoricci.it

Este documento é cópia do original, assinado digitalmente por ORESTE NESTOR DE SOUZA LASPRO e Tribunal de Justica do Estado de Sao Paulo, protocolado em 11/08/2025 às 19:11 , sob o número WE36257000079739
Para conferir o original, acesse o site https://esaj.tjsp.jus.br/pastadigital/pg/abrirConferenciaDocumento.do, informe o processo 1002001-42.2025.8.26.0073 e código oxQYCEW0.

LASPRO
CONSULTORES

72.1289

Fone: +55 11 3211-3010 / Fax: +55 11 3255-3727
R. Major Quedinho, 111 - 18º andar • Centro
01050-030 • São Paulo/SP
lasproconsultores.com.br

Fone: + 39-02 79 47 65 / Fax: + 39-02 78 44 97
Via Visconti di Modrone nº 8/10
20122 • Milão/Itália
edoardoricci.it

Este documento é cópia do original, assinado digitalmente por ORESTE NESTOR DE SOUZA LASPRO e Tribunal de Justica do Estado de Sao Paulo, protocolado em 11/08/2025 às 19:11 , sob o número WE36257000079739
Para conferir o original, acesse o site https://esaj.tjsp.jus.br/pastadigital/pg/abrirConferenciaDocumento.do, informe o processo 1002001-42.2025.8.26.0073 e código oxQYCEW0.

LASPRO
CONSULTORES

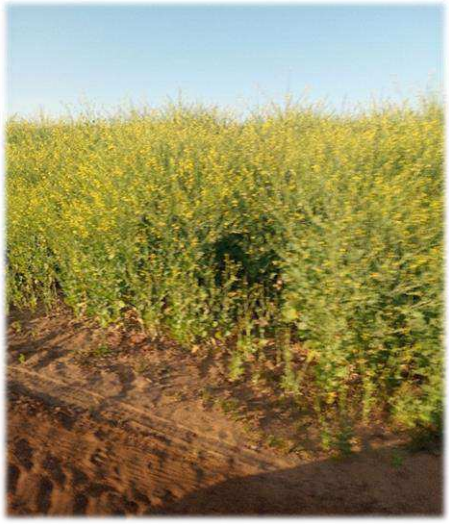

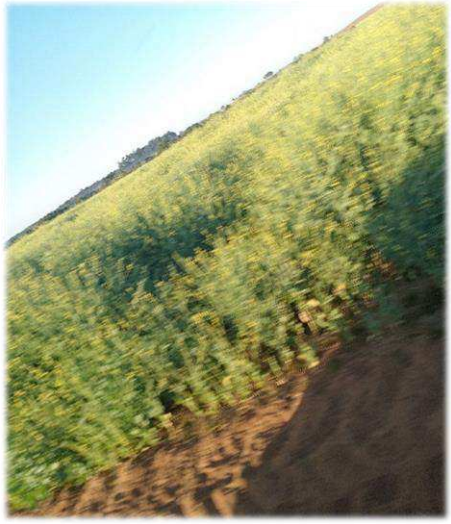

72.1289

Fone: +55 11 3211-3010 / Fax: +55 11 3255-3727
R. Major Quedinho, 111 - 18º andar • Centro
01050-030 • São Paulo/SP
lasproconsultores.com.br

Fone: + 39-02 79 47 65 / Fax: + 39-02 78 44 97
Via Visconti di Modrone nº 8/10
20122 • Milão/Itália
edoardoricci.it

Este documento é cópia do original, assinado digitalmente por ORESTE NESTOR DE SOUZA LASPRO e Tribunal de Justica do Estado de Sao Paulo, protocolado em 11/08/2025 às 19:11 , sob o número WE36257000079739
Para conferir o original, acesse o site https://esaj.tjsp.jus.br/pastadigital/pg/abrirConferenciaDocumento.do, informe o processo 1002001-42.2025.8.26.0073 e código oxQYCEW0.

LASPRO
CONSULTORES

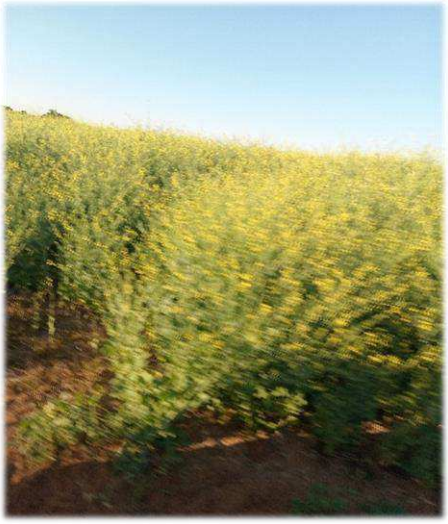

72.1289

Fone: +55 11 3211-3010 / Fax: +55 11 3255-3727
R. Major Quedinho, 111 - 18º andar • Centro
01050-030 • São Paulo/SP
lasproconsultores.com.br

Fone: + 39-02 79 47 65 / Fax: + 39-02 78 44 97
Via Visconti di Modrone nº 8/10
20122 • Milão/Itália
edoardoricci.it

Este documento é cópia do original, assinado digitalmente por ORESTE NESTOR DE SOUZA LASPRO e Tribunal de Justica do Estado de Sao Paulo, protocolado em 11/08/2025 às 19:11 , sob o número WE36257000079739
Para conferir o original, acesse o site https://esaj.tjsp.jus.br/pastadigital/pg/abrirConferenciaDocumento.do, informe o processo 1002001-42.2025.8.26.0073 e código oxQYCEW0.

LASPRO
CONSULTORES

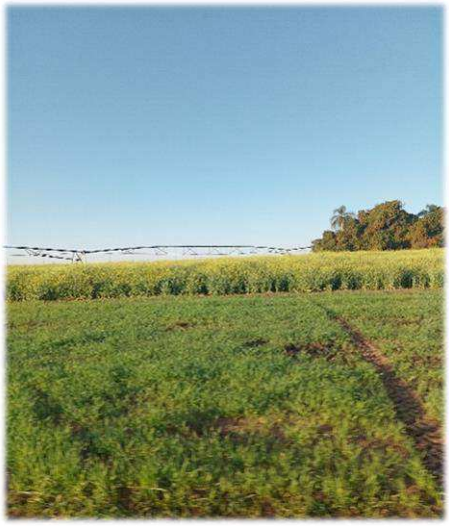

72.1289

Fone: +55 11 3211-3010 / Fax: +55 11 3255-3727
R. Major Quedinho, 111 - 18º andar • Centro
01050-030 • São Paulo/SP
lasproconsultores.com.br

Fone: + 39-02 79 47 65 / Fax: + 39-02 78 44 97
Via Visconti di Modrone nº 8/10
20122 • Milão/Itália
edoardoricci.it

Este documento é cópia do original, assinado digitalmente por ORESTE NESTOR DE SOUZA LASPRO e Tribunal de Justica do Estado de Sao Paulo, protocolado em 11/08/2025 às 19:11 , sob o número WE36257000079739
Para conferir o original, acesse o site https://esaj.tjsp.jus.br/pastadigital/pg/abrirConferenciaDocumento.do, informe o processo 1002001-42.2025.8.26.0073 e código oxQYCEW0.

LASPRO
CONSULTORES

72.1289

Fone: +55 11 3211-3010 / Fax: +55 11 3255-3727
R. Major Quedinho, 111 - 18º andar • Centro
01050-030 • São Paulo/SP
lasproconsultores.com.br

Fone: + 39-02 79 47 65 / Fax: + 39-02 78 44 97
Via Visconti di Modrone nº 8/10
20122 • Milão/Itália
edoardoricci.it

Este documento é cópia do original, assinado digitalmente por ORESTE NESTOR DE SOUZA LASPRO e Tribunal de Justica do Estado de Sao Paulo, protocolado em 11/08/2025 às 19:11 , sob o número WE36257000079739
Para conferir o original, acesse o site https://esaj.tjsp.jus.br/pastadigital/pg/abrirConferenciaDocumento.do, informe o processo 1002001-42.2025.8.26.0073 e código oxQYCEW0.

LASPRO
CONSULTORES

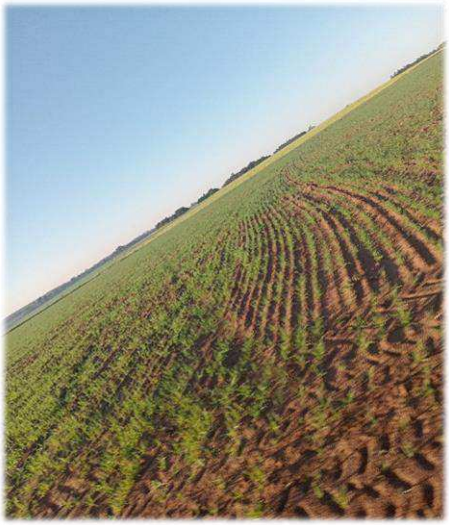

72.1289

Fone: +55 11 3211-3010 / Fax: +55 11 3255-3727
R. Major Quedinho, 111 - 18º andar • Centro
01050-030 • São Paulo/SP
lasproconsultores.com.br

Fone: + 39-02 79 47 65 / Fax: + 39-02 78 44 97
Via Visconti di Modrone nº 8/10
20122 • Milão/Itália
edoardoricci.it

Este documento é cópia do original, assinado digitalmente por ORESTE NESTOR DE SOUZA LASPRO e Tribunal de Justica do Estado de Sao Paulo, protocolado em 11/08/2025 às 19:11 , sob o número WE36257000079739
Para conferir o original, acesse o site https://esaj.tjsp.jus.br/pastadigital/pg/abrirConferenciaDocumento.do, informe o processo 1002001-42.2025.8.26.0073 e código oxQYCEW0.

LASPRO
CONSULTORES

72.1289

Fone: +55 11 3211-3010 / Fax: +55 11 3255-3727
R. Major Quedinho, 111 - 18º andar • Centro
01050-030 • São Paulo/SP
lasproconsultores.com.br

Fone: + 39-02 79 47 65 / Fax: + 39-02 78 44 97
Via Visconti di Modrone nº 8/10
20122 • Milão/Itália
edoardoricci.it

Este documento é cópia do original, assinado digitalmente por ORESTE NESTOR DE SOUZA LASPRO e Tribunal de Justica do Estado de Sao Paulo, protocolado em 11/08/2025 às 19:11 , sob o número WE36257000079739
Para conferir o original, acesse o site https://esaj.tjsp.jus.br/pastadigital/pg/abrirConferenciaDocumento.do, informe o processo 1002001-42.2025.8.26.0073 e código oxQYCEW0.

LASPRO
CONSULTORES

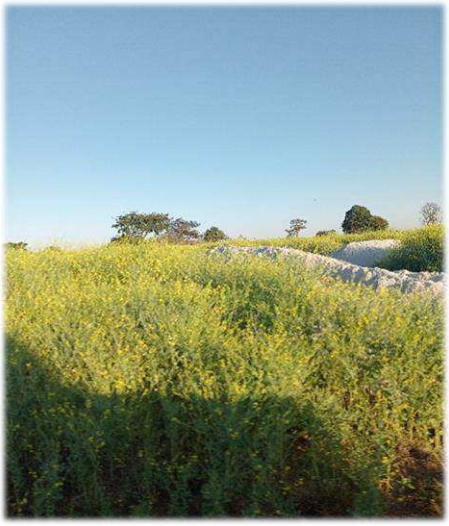

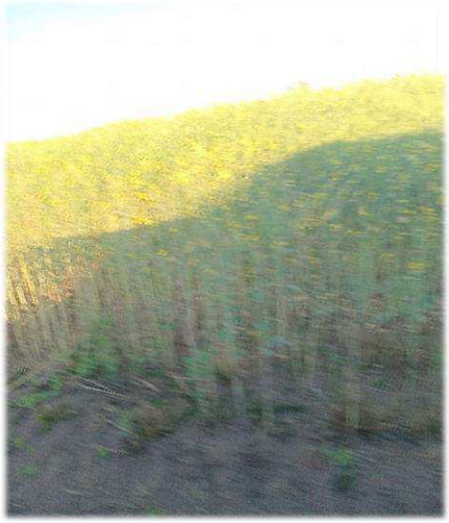

72.1289

Fone: +55 11 3211-3010 / Fax: +55 11 3255-3727
R. Major Quedinho, 111 - 18º andar • Centro
01050-030 • São Paulo/SP
lasproconsultores.com.br

Fone: + 39-02 79 47 65 / Fax: + 39-02 78 44 97
Via Visconti di Modrone nº 8/10
20122 • Milão/Itália
edoardoricci.it

Este documento é cópia do original, assinado digitalmente por ORESTE NESTOR DE SOUZA LASPRO e Tribunal de Justica do Estado de Sao Paulo, protocolado em 11/08/2025 às 19:11 , sob o número WE36257000079739
Para conferir o original, acesse o site https://esaj.tjsp.jus.br/pastadigital/pg/abrirConferenciaDocumento.do, informe o processo 1002001-42.2025.8.26.0073 e código oxQYCEW0.

LASPRO
CONSULTORES

72.1289

Fone: +55 11 3211-3010 / Fax: +55 11 3255-3727
R. Major Quedinho, 111 - 18º andar • Centro
01050-030 • São Paulo/SP
lasproconsultores.com.br

Fone: + 39-02 79 47 65 / Fax: + 39-02 78 44 97
Via Visconti di Modrone nº 8/10
20122 • Milão/Itália
edoardoricci.it

Este documento é cópia do original, assinado digitalmente por ORESTE NESTOR DE SOUZA LASPRO e Tribunal de Justica do Estado de Sao Paulo, protocolado em 11/08/2025 às 19:11 , sob o número WE36257000079739
Para conferir o original, acesse o site https://esaj.tjsp.jus.br/pastadigital/pg/abrirConferenciaDocumento.do, informe o processo 1002001-42.2025.8.26.0073 e código oxQYCEW0.

LASPRO
CONSULTORES

72.1289

Fone: +55 11 3211-3010 / Fax: +55 11 3255-3727
R. Major Quedinho, 111 - 18º andar • Centro
01050-030 • São Paulo/SP
lasproconsultores.com.br

Fone: + 39-02 79 47 65 / Fax: + 39-02 78 44 97
Via Visconti di Modrone nº 8/10
20122 • Milão/Itália
edoardoricci.it

Este documento é cópia do original, assinado digitalmente por ORESTE NESTOR DE SOUZA LASPRO e Tribunal de Justica do Estado de Sao Paulo, protocolado em 11/08/2025 às 19:11 , sob o número WE36257000079739
Para conferir o original, acesse o site https://esaj.tjsp.jus.br/pastadigital/pg/abrirConferenciaDocumento.do, informe o processo 1002001-42.2025.8.26.0073 e código oxQYCEW0.

LASPRO
CONSULTORES

Local: Avenida Governador Mário Covas, nr. 2.299 – CEP. 18705-851 – Distrito Nova Avaré – Avaré/SP

DEPÓSITO

Área Externa

72.1289

Este documento é cópia do original, assinado digitalmente por ORESTE NESTOR DE SOUZA LASPRO e Tribunal de Justica do Estado de Sao Paulo, protocolado em 11/08/2025 às 19:11 , sob o número WE36257000079739
Para conferir o original, acesse o site https://esaj.tjsp.jus.br/pastadigital/pg/abrirConferenciaDocumento.do, informe o processo 1002001-42.2025.8.26.0073 e código oxQYCEW0.

LASPRO
CONSULTORES

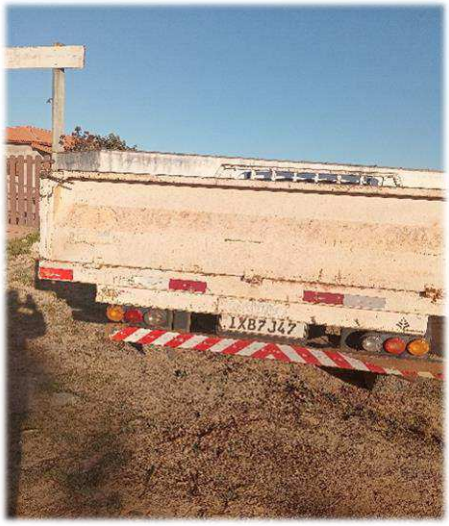

72.1289

Fone: +55 11 3211-3010 / Fax: +55 11 3255-3727
R. Major Quedinho, 111 - 18º andar • Centro
01050-030 • São Paulo/SP
lasproconsultores.com.br

Fone: + 39-02 79 47 65 / Fax: + 39-02 78 44 97
Via Visconti di Modrone nº 8/10
20122 • Milão/Itália
edoardoricci.it

Este documento é cópia do original, assinado digitalmente por ORESTE NESTOR DE SOUZA LASPRO e Tribunal de Justica do Estado de Sao Paulo, protocolado em 11/08/2025 às 19:11 , sob o número WE36257000079739
Para conferir o original, acesse o site https://esaj.tjsp.jus.br/pastadigital/pg/abrirConferenciaDocumento.do, informe o processo 1002001-42.2025.8.26.0073 e código oxQYCEW0.

LASPRO
CONSULTORES

Infraestrutura

72.1289

Fone: +55 11 3211-3010 / Fax: +55 11 3255-3727
R. Major Quedinho, 111 - 18º andar • Centro
01050-030 • São Paulo/SP
lasproconsultores.com.br

Fone: + 39-02 79 47 65 / Fax: + 39-02 78 44 97
Via Visconti di Modrone nº 8/10
20122 • Milão/Itália
edoardoricci.it

Este documento é cópia do original, assinado digitalmente por ORESTE NESTOR DE SOUZA LASPRO e Tribunal de Justica do Estado de Sao Paulo, protocolado em 11/08/2025 às 19:11 , sob o número WE36257000079739
Para conferir o original, acesse o site https://esaj.tjsp.jus.br/pastadigital/pg/abrirConferenciaDocumento.do, informe o processo 1002001-42.2025.8.26.0073 e código oxQYCEW0.

LASPRO
CONSULTORES

72.1289

Fone: +55 11 3211-3010 / Fax: +55 11 3255-3727
R. Major Quedinho, 111 - 18º andar • Centro
01050-030 • São Paulo/SP
lasproconsultores.com.br

Fone: + 39-02 79 47 65 / Fax: + 39-02 78 44 97
Via Visconti di Modrone nº 8/10
20122 • Milão/Itália
edoardoricci.it

Este documento é cópia do original, assinado digitalmente por ORESTE NESTOR DE SOUZA LASPRO e Tribunal de Justica do Estado de Sao Paulo, protocolado em 11/08/2025 às 19:11 , sob o número WE36257000079739
Para conferir o original, acesse o site https://esaj.tjsp.jus.br/pastadigital/pg/abrirConferenciaDocumento.do, informe o processo 1002001-42.2025.8.26.0073 e código oxQYCEW0.

LASPRO
CONSULTORES

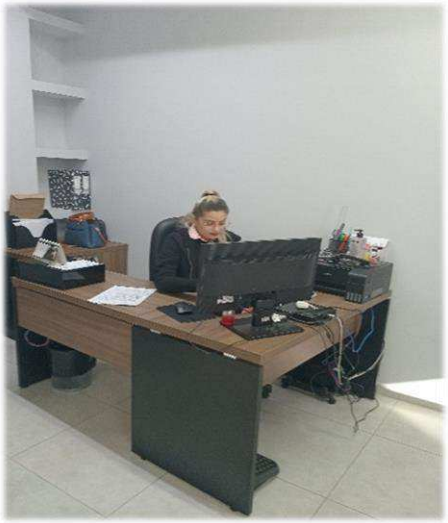

72.1289

Fone: +55 11 3211-3010 / Fax: +55 11 3255-3727
R. Major Quedinho, 111 - 18º andar • Centro
01050-030 • São Paulo/SP
lasproconsultores.com.br

Fone: + 39-02 79 47 65 / Fax: + 39-02 78 44 97
Via Visconti di Modrone nº 8/10
20122 • Milão/Itália
edoardoricci.it

Este documento é cópia do original, assinado digitalmente por ORESTE NESTOR DE SOUZA LASPRO e Tribunal de Justica do Estado de Sao Paulo, protocolado em 11/08/2025 às 19:11 , sob o número WE36257000079739
Para conferir o original, acesse o site https://esaj.tjsp.jus.br/pastadigital/pg/abrirConferenciaDocumento.do, informe o processo 1002001-42.2025.8.26.0073 e código oxQYCEW0.

LASPRO
CONSULTORES

72.1289

Fone: +55 11 3211-3010 / Fax: +55 11 3255-3727
R. Major Quedinho, 111 - 18º andar • Centro
01050-030 • São Paulo/SP
lasproconsultores.com.br

Fone: + 39-02 79 47 65 / Fax: + 39-02 78 44 97
Via Visconti di Modrone nº 8/10
20122 • Milão/Itália
edoardoricci.it

Este documento é cópia do original, assinado digitalmente por ORESTE NESTOR DE SOUZA LASPRO e Tribunal de Justica do Estado de Sao Paulo, protocolado em 11/08/2025 às 19:11 , sob o número WE36257000079739
Para conferir o original, acesse o site https://esaj.tjsp.jus.br/pastadigital/pg/abrirConferenciaDocumento.do, informe o processo 1002001-42.2025.8.26.0073 e código oxQYCEW0.

LASPRO
CONSULTORES

72.1289

Fone: +55 11 3211-3010 / Fax: +55 11 3255-3727
R. Major Quedinho, 111 - 18º andar • Centro
01050-030 • São Paulo/SP
lasproconsultores.com.br

Fone: + 39-02 79 47 65 / Fax: + 39-02 78 44 97
Via Visconti di Modrone nº 8/10
20122 • Milão/Itália
edoardoricci.it

Este documento é cópia do original, assinado digitalmente por ORESTE NESTOR DE SOUZA LASPRO e Tribunal de Justica do Estado de Sao Paulo, protocolado em 11/08/2025 às 19:11 , sob o número WE36257000079739
Para conferir o original, acesse o site https://esaj.tjsp.jus.br/pastadigital/pg/abrirConferenciaDocumento.do, informe o processo 1002001-42.2025.8.26.0073 e código oxQYCEW0.

LASPRO
CONSULTORES

Área Interna

72.1289

Fone: +55 11 3211-3010 / Fax: +55 11 3255-3727
R. Major Quedinho, 111 - 18º andar • Centro
01050-030 • São Paulo/SP
lasproconsultores.com.br

Fone: + 39-02 79 47 65 / Fax: + 39-02 78 44 97
Via Visconti di Modrone nº 8/10
20122 • Milão/Itália
edoardoricci.it

Este documento é cópia do original, assinado digitalmente por ORESTE NESTOR DE SOUZA LASPRO e Tribunal de Justica do Estado de Sao Paulo, protocolado em 11/08/2025 às 19:11 , sob o número WE36257000079739
Para conferir o original, acesse o site https://esaj.tjsp.jus.br/pastadigital/pg/abrirConferenciaDocumento.do, informe o processo 1002001-42.2025.8.26.0073 e código oxQYCEW0.

LASPRO
CONSULTORES

72.1289

Fone: +55 11 3211-3010 / Fax: +55 11 3255-3727
R. Major Quedinho, 111 - 18º andar • Centro
01050-030 • São Paulo/SP
lasproconsultores.com.br

Fone: + 39-02 79 47 65 / Fax: + 39-02 78 44 97
Via Visconti di Modrone nº 8/10
20122 • Milão/Itália
edoardoricci.it

Este documento é cópia do original, assinado digitalmente por ORESTE NESTOR DE SOUZA LASPRO e Tribunal de Justica do Estado de Sao Paulo, protocolado em 11/08/2025 às 19:11 , sob o número WE36257000079739
Para conferir o original, acesse o site https://esaj.tjsp.jus.br/pastadigital/pg/abrirConferenciaDocumento.do, informe o processo 1002001-42.2025.8.26.0073 e código oxQYCEW0.

LASPRO
CONSULTORES

72.1289

Fone: +55 11 3211-3010 / Fax: +55 11 3255-3727
R. Major Quedinho, 111 - 18º andar • Centro
01050-030 • São Paulo/SP
lasproconsultores.com.br

Fone: + 39-02 79 47 65 / Fax: + 39-02 78 44 97
Via Visconti di Modrone nº 8/10
20122 • Milão/Itália
edoardoricci.it

Este documento é cópia do original, assinado digitalmente por ORESTE NESTOR DE SOUZA LASPRO e Tribunal de Justica do Estado de Sao Paulo, protocolado em 11/08/2025 às 19:11 , sob o número WE36257000079739
Para conferir o original, acesse o site https://esaj.tjsp.jus.br/pastadigital/pg/abrirConferenciaDocumento.do, informe o processo 1002001-42.2025.8.26.0073 e código oxQYCEW0.

LASPRO
CONSULTORES

72.1289

Fone: +55 11 3211-3010 / Fax: +55 11 3255-3727
R. Major Quedinho, 111 - 18º andar • Centro
01050-030 • São Paulo/SP
lasproconsultores.com.br

Fone: + 39-02 79 47 65 / Fax: + 39-02 78 44 97
Via Visconti di Modrone nº 8/10
20122 • Milão/Itália
edoardoricci.it

Este documento é cópia do original, assinado digitalmente por ORESTE NESTOR DE SOUZA LASPRO e Tribunal de Justica do Estado de Sao Paulo, protocolado em 11/08/2025 às 19:11 , sob o número WE36257000079739
Para conferir o original, acesse o site https://esaj.tjsp.jus.br/pastadigital/pg/abrirConferenciaDocumento.do, informe o processo 1002001-42.2025.8.26.0073 e código oxQYCEW0.

LASPRO
CONSULTORES

72.1289

Fone: +55 11 3211-3010 / Fax: +55 11 3255-3727
R. Major Quedinho, 111 - 18º andar • Centro
01050-030 • São Paulo/SP
lasproconsultores.com.br

Fone: + 39-02 79 47 65 / Fax: + 39-02 78 44 97
Via Visconti di Modrone nº 8/10
20122 • Milão/Itália
edoardoricci.it

Este documento é cópia do original, assinado digitalmente por ORESTE NESTOR DE SOUZA LASPRO e Tribunal de Justica do Estado de Sao Paulo, protocolado em 11/08/2025 às 19:11 , sob o número WE36257000079739
Para conferir o original, acesse o site https://esaj.tjsp.jus.br/pastadigital/pg/abrirConferenciaDocumento.do, informe o processo 1002001-42.2025.8.26.0073 e código oxQYCEW0.

LASPRO
CONSULTORES

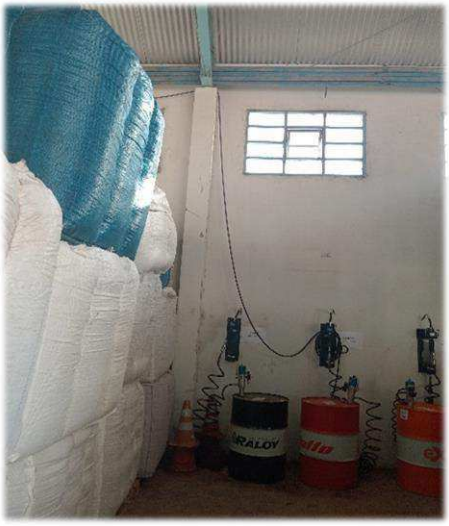

72.1289

Fone: +55 11 3211-3010 / Fax: +55 11 3255-3727
R. Major Quedinho, 111 - 18º andar • Centro
01050-030 • São Paulo/SP
lasproconsultores.com.br

Fone: + 39-02 79 47 65 / Fax: + 39-02 78 44 97
Via Visconti di Modrone nº 8/10
20122 • Milão/Itália
edoardoricci.it

Este documento é cópia do original, assinado digitalmente por ORESTE NESTOR DE SOUZA LASPRO e Tribunal de Justica do Estado de Sao Paulo, protocolado em 11/08/2025 às 19:11 , sob o número WE36257000079739
Para conferir o original, acesse o site https://esaj.tjsp.jus.br/pastadigital/pg/abrirConferenciaDocumento.do, informe o processo 1002001-42.2025.8.26.0073 e código oxQYCEW0.

LASPRO
CONSULTORES

Pátio

72.1289

Fone: +55 11 3211-3010 / Fax: +55 11 3255-3727
R. Major Quedinho, 111 - 18º andar • Centro
01050-030 • São Paulo/SP
lasproconsultores.com.br

Fone: + 39-02 79 47 65 / Fax: + 39-02 78 44 97
Via Visconti di Modrone nº 8/10
20122 • Milão/Itália
edoardoricci.it

Este documento é cópia do original, assinado digitalmente por ORESTE NESTOR DE SOUZA LASPRO e Tribunal de Justica do Estado de Sao Paulo, protocolado em 11/08/2025 às 19:11 , sob o número WE36257000079739
Para conferir o original, acesse o site https://esaj.tjsp.jus.br/pastadigital/pg/abrirConferenciaDocumento.do, informe o processo 1002001-42.2025.8.26.0073 e código oxQYCEW0.

LASPRO
CONSULTORES

72.1289

Fone: +55 11 3211-3010 / Fax: +55 11 3255-3727
R. Major Quedinho, 111 - 18º andar • Centro
01050-030 • São Paulo/SP
lasproconsultores.com.br

Fone: + 39-02 79 47 65 / Fax: + 39-02 78 44 97
Via Visconti di Modrone nº 8/10
20122 • Milão/Itália
edoardoricci.it

Este documento é cópia do original, assinado digitalmente por ORESTE NESTOR DE SOUZA LASPRO e Tribunal de Justica do Estado de Sao Paulo, protocolado em 11/08/2025 às 19:11 , sob o número WE36257000079739
Para conferir o original, acesse o site https://esaj.tjsp.jus.br/pastadigital/pg/abrirConferenciaDocumento.do, informe o processo 1002001-42.2025.8.26.0073 e código oxQYCEW0.

LASPRO
CONSULTORES

72.1289

Fone: +55 11 3211-3010 / Fax: +55 11 3255-3727
R. Major Quedinho, 111 - 18º andar • Centro
01050-030 • São Paulo/SP
lasproconsultores.com.br

Fone: + 39-02 79 47 65 / Fax: + 39-02 78 44 97
Via Visconti di Modrone nº 8/10
20122 • Milão/Itália
edoardoricci.it

Este documento é cópia do original, assinado digitalmente por ORESTE NESTOR DE SOUZA LASPRO e Tribunal de Justica do Estado de Sao Paulo, protocolado em 11/08/2025 às 19:11 , sob o número WE36257000079739
Para conferir o original, acesse o site https://esaj.tjsp.jus.br/pastadigital/pg/abrirConferenciaDocumento.do, informe o processo 1002001-42.2025.8.26.0073 e código O1BNJKg2.

LASPRO
CONSULTORES

72.1289

Fone: +55 11 3211-3010 / Fax: +55 11 3255-3727
R. Major Quedinho, 111 - 18º andar • Centro
01050-030 • São Paulo/SP
lasproconsultores.com.br

Fone: + 39-02 79 47 65 / Fax: + 39-02 78 44 97
Via Visconti di Modrone nº 8/10
20122 • Milão/Itália
edoardoricci.it

Este documento é cópia do original, assinado digitalmente por ORESTE NESTOR DE SOUZA LASPRO e Tribunal de Justica do Estado de Sao Paulo, protocolado em 11/08/2025 às 19:11 , sob o número WE36257000079739
Para conferir o original, acesse o site https://esaj.tjsp.jus.br/pastadigital/pg/abrirConferenciaDocumento.do, informe o processo 1002001-42.2025.8.26.0073 e código O1BNJKg2.

LASPRO
CONSULTORES

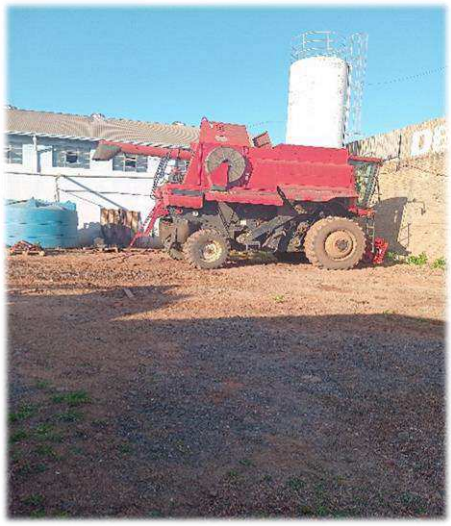

72.1289

Fone: +55 11 3211-3010 / Fax: +55 11 3255-3727
R. Major Quedinho, 111 - 18º andar • Centro
01050-030 • São Paulo/SP
lasproconsultores.com.br

Fone: + 39-02 79 47 65 / Fax: + 39-02 78 44 97
Via Visconti di Modrone nº 8/10
20122 • Milão/Itália
edoardoricci.it

Este documento é cópia do original, assinado digitalmente por ORESTE NESTOR DE SOUZA LASPRO e Tribunal de Justica do Estado de Sao Paulo, protocolado em 11/08/2025 às 19:11 , sob o número WE36257000079739
Para conferir o original, acesse o site https://esaj.tjsp.jus.br/pastadigital/pg/abrirConferenciaDocumento.do, informe o processo 1002001-42.2025.8.26.0073 e código O1BNJKg2.

LASPRO
CONSULTORES

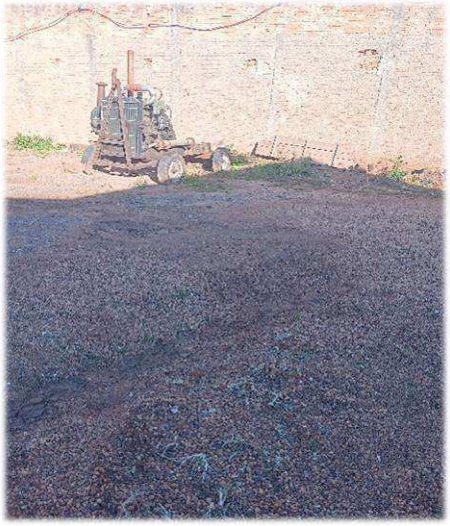

72.1289

Fone: +55 11 3211-3010 / Fax: +55 11 3255-3727
R. Major Quedinho, 111 - 18º andar • Centro
01050-030 • São Paulo/SP
lasproconsultores.com.br

Fone: + 39-02 79 47 65 / Fax: + 39-02 78 44 97
Via Visconti di Modrone nº 8/10
20122 • Milão/Itália
edoardoricci.it

Este documento é cópia do original, assinado digitalmente por ORESTE NESTOR DE SOUZA LASPRO e Tribunal de Justica do Estado de Sao Paulo, protocolado em 11/08/2025 às 19:11 , sob o número WE36257000079739
Para conferir o original, acesse o site https://esaj.tjsp.jus.br/pastadigital/pg/abrirConferenciaDocumento.do, informe o processo 1002001-42.2025.8.26.0073 e código O1BNJKg2.

LASPRO
CONSULTORES

Local: SÍTIO SANTA ANA – S/N – Zona Rural – CEP. 18701-971 – Avaré – SP **(Arrendada)**

Cultivos: Aveia Branca – Milho e Sorgo (Previsão para a próxima Plantação: Feijão)

72.1289

Fone: +55 11 3211-3010 / Fax: +55 11 3255-3727
R. Major Quedinho, 111 - 18º andar • Centro
01050-030 • São Paulo/SP
lasproconsultores.com.br

Fone: + 39-02 79 47 65 / Fax: + 39-02 78 44 97
Via Visconti di Modrone nº 8/10
20122 • Milão/Itália
edoardoricci.it

Este documento é cópia do original, assinado digitalmente por ORESTE NESTOR DE SOUZA LASPRO e Tribunal de Justica do Estado de Sao Paulo, protocolado em 11/08/2025 às 19:11 , sob o número WE36257000079739
Para conferir o original, acesse o site https://esaj.tjsp.jus.br/pastadigital/pg/abrirConferenciaDocumento.do, informe o processo 1002001-42.2025.8.26.0073 e código O1BNJKg2.

LASPRO
CONSULTORES

Acesso

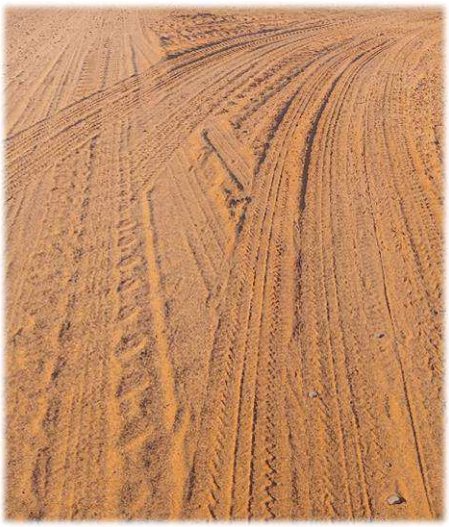

Áreas – Colheitas / Plantações

72.1289

Fone: +55 11 3211-3010 / Fax: +55 11 3255-3727
R. Major Quedinho, 111 - 18º andar • Centro
01050-030 • São Paulo/SP
lasproconsultores.com.br

Fone: + 39-02 79 47 65 / Fax: + 39-02 78 44 97
Via Visconti di Modrone nº 8/10
20122 • Milão/Itália
edoardoricci.it

Este documento é cópia do original, assinado digitalmente por ORESTE NESTOR DE SOUZA LASPRO e Tribunal de Justica do Estado de Sao Paulo, protocolado em 11/08/2025 às 19:11 , sob o número WE36257000079739
Para conferir o original, acesse o site https://esaj.tjsp.jus.br/pastadigital/pg/abrirConferenciaDocumento.do, informe o processo 1002001-42.2025.8.26.0073 e código O1BNJKg2.

LASPRO
CONSULTORES

72.1289

Fone: +55 11 3211-3010 / Fax: +55 11 3255-3727
R. Major Quedinho, 111 - 18º andar • Centro
01050-030 • São Paulo/SP
lasproconsultores.com.br

Fone: + 39-02 79 47 65 / Fax: + 39-02 78 44 97
Via Visconti di Modrone nº 8/10
20122 • Milão/Itália
edoardoricci.it

Este documento é cópia do original, assinado digitalmente por ORESTE NESTOR DE SOUZA LASPRO e Tribunal de Justica do Estado de Sao Paulo, protocolado em 11/08/2025 às 19:11 , sob o número WE36257000079739
Para conferir o original, acesse o site https://esaj.tjsp.jus.br/pastadigital/pg/abrirConferenciaDocumento.do, informe o processo 1002001-42.2025.8.26.0073 e código O1BNJKg2.

LASPRO
CONSULTORES

72.1289

Fone: +55 11 3211-3010 / Fax: +55 11 3255-3727
R. Major Quedinho, 111 - 18º andar • Centro
01050-030 • São Paulo/SP
lasproconsultores.com.br

Fone: + 39-02 79 47 65 / Fax: + 39-02 78 44 97
Via Visconti di Modrone nº 8/10
20122 • Milão/Itália
edoardoricci.it

Este documento é cópia do original, assinado digitalmente por ORESTE NESTOR DE SOUZA LASPRO e Tribunal de Justica do Estado de Sao Paulo, protocolado em 11/08/2025 às 19:11 , sob o número WE36257000079739
Para conferir o original, acesse o site https://esaj.tjsp.jus.br/pastadigital/pg/abrirConferenciaDocumento.do, informe o processo 1002001-42.2025.8.26.0073 e código O1BNJKg2.

LASPRO
CONSULTORES

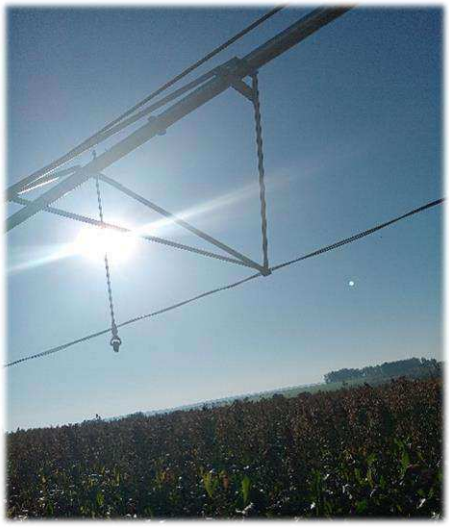

72.1289

Fone: +55 11 3211-3010 / Fax: +55 11 3255-3727
R. Major Quedinho, 111 - 18º andar • Centro
01050-030 • São Paulo/SP
lasproconsultores.com.br

Fone: + 39-02 79 47 65 / Fax: + 39-02 78 44 97
Via Visconti di Modrone nº 8/10
20122 • Milão/Itália
edoardoricci.it

Este documento é cópia do original, assinado digitalmente por ORESTE NESTOR DE SOUZA LASPRO e Tribunal de Justica do Estado de Sao Paulo, protocolado em 11/08/2025 às 19:11 , sob o número WE36257000079739
Para conferir o original, acesse o site https://esaj.tjsp.jus.br/pastadigital/pg/abrirConferenciaDocumento.do, informe o processo 1002001-42.2025.8.26.0073 e código O1BNJKg2.

LASPRO
CONSULTORES

72.1289

Fone: +55 11 3211-3010 / Fax: +55 11 3255-3727
R. Major Quedinho, 111 - 18º andar • Centro
01050-030 • São Paulo/SP
lasproconsultores.com.br

Fone: + 39-02 79 47 65 / Fax: + 39-02 78 44 97
Via Visconti di Modrone nº 8/10
20122 • Milão/Itália
edoardoricci.it

Este documento é cópia do original, assinado digitalmente por ORESTE NESTOR DE SOUZA LASPRO e Tribunal de Justica do Estado de Sao Paulo, protocolado em 11/08/2025 às 19:11 , sob o número WE36257000079739
Para conferir o original, acesse o site https://esaj.tjsp.jus.br/pastadigital/pg/abrirConferenciaDocumento.do, informe o processo 1002001-42.2025.8.26.0073 e código O1BNJKg2.

LASPRO
CONSULTORES

72.1289

Fone: +55 11 3211-3010 / Fax: +55 11 3255-3727
R. Major Quedinho, 111 - 18º andar • Centro
01050-030 • São Paulo/SP
lasproconsultores.com.br

Fone: + 39-02 79 47 65 / Fax: + 39-02 78 44 97
Via Visconti di Modrone nº 8/10
20122 • Milão/Itália
edoardoricci.it

Este documento é cópia do original, assinado digitalmente por ORESTE NESTOR DE SOUZA LASPRO e Tribunal de Justica do Estado de Sao Paulo, protocolado em 11/08/2025 às 19:11 , sob o número WE36257000079739
Para conferir o original, acesse o site https://esaj.tjsp.jus.br/pastadigital/pg/abrirConferenciaDocumento.do, informe o processo 1002001-42.2025.8.26.0073 e código O1BNJKg2.

LASPRO
CONSULTORES

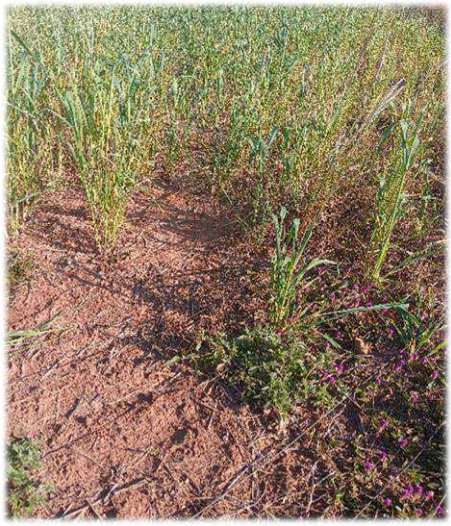

72.1289

Fone: +55 11 3211-3010 / Fax: +55 11 3255-3727
R. Major Quedinho, 111 - 18º andar • Centro
01050-030 • São Paulo/SP
lasproconsultores.com.br

Fone: + 39-02 79 47 65 / Fax: + 39-02 78 44 97
Via Visconti di Modrone nº 8/10
20122 • Milão/Itália
edoardoricci.it

Este documento é cópia do original, assinado digitalmente por ORESTE NESTOR DE SOUZA LASPRO e Tribunal de Justica do Estado de Sao Paulo, protocolado em 11/08/2025 às 19:11 , sob o número WE36257000079739
Para conferir o original, acesse o site https://esaj.tjsp.jus.br/pastadigital/pg/abrirConferenciaDocumento.do, informe o processo 1002001-42.2025.8.26.0073 e código O1BNJKg2.

LASPRO
CONSULTORES

72.1289

Fone: +55 11 3211-3010 / Fax: +55 11 3255-3727
R. Major Quedinho, 111 - 18º andar • Centro
01050-030 • São Paulo/SP
lasproconsultores.com.br

Fone: + 39-02 79 47 65 / Fax: + 39-02 78 44 97
Via Visconti di Modrone nº 8/10
20122 • Milão/Itália
edoardoricci.it

Este documento é cópia do original, assinado digitalmente por ORESTE NESTOR DE SOUZA LASPRO e Tribunal de Justica do Estado de Sao Paulo, protocolado em 11/08/2025 às 19:11 , sob o número WE36257000079739
Para conferir o original, acesse o site https://esaj.tjsp.jus.br/pastadigital/pg/abrirConferenciaDocumento.do, informe o processo 1002001-42.2025.8.26.0073 e código O1BNJKg2.

LASPRO
CONSULTORES

,

72.1289

Fone: +55 11 3211-3010 / Fax: +55 11 3255-3727
R. Major Quedinho, 111 - 18º andar • Centro
01050-030 • São Paulo/SP
lasproconsultores.com.br

Fone: + 39-02 79 47 65 / Fax: + 39-02 78 44 97
Via Visconti di Modrone nº 8/10
20122 • Milão/Itália
edoardoricci.it

Este documento é cópia do original, assinado digitalmente por ORESTE NESTOR DE SOUZA LASPRO e Tribunal de Justica do Estado de Sao Paulo, protocolado em 11/08/2025 às 19:11 , sob o número WE36257000079739
Para conferir o original, acesse o site https://esaj.tjsp.jus.br/pastadigital/pg/abrirConferenciaDocumento.do, informe o processo 1002001-42.2025.8.26.0073 e código O1BNJKg2.

LASPRO
CONSULTORES

,

72.1289

Fone: +55 11 3211-3010 / Fax: +55 11 3255-3727
R. Major Quedinho, 111 - 18º andar • Centro
01050-030 • São Paulo/SP
lasproconsultores.com.br

Fone: + 39-02 79 47 65 / Fax: + 39-02 78 44 97
Via Visconti di Modrone nº 8/10
20122 • Milão/Itália
edoardoricci.it

Este documento é cópia do original, assinado digitalmente por ORESTE NESTOR DE SOUZA LASPRO e Tribunal de Justica do Estado de Sao Paulo, protocolado em 11/08/2025 às 19:11 , sob o número WE36257000079739
Para conferir o original, acesse o site https://esaj.tjsp.jus.br/pastadigital/pg/abrirConferenciaDocumento.do, informe o processo 1002001-42.2025.8.26.0073 e código O1BNJKg2.

LASPRO
CONSULTORES

Local: FAZENDA SANTA MARIA DA ESCARAMUÇA – Estrada Municipal Avaré-Barra Grande – KM. – CEP. 18709-899 – Área Rural de Avaré – Avaré – SP **(Arrendada)**

Cultivos: Aveia Branca – Cevada e Sorgo (Previsão para a próxima Plantação: Feijão)

72.1289

Fone: +55 11 3211-3010 / Fax: +55 11 3255-3727
R. Major Quedinho, 111 - 18º andar • Centro
01050-030 • São Paulo/SP
lasproconsultores.com.br

Fone: + 39-02 79 47 65 / Fax: + 39-02 78 44 97
Via Visconti di Modrone nº 8/10
20122 • Milão/Itália
edoardoricci.it

Este documento é cópia do original, assinado digitalmente por ORESTE NESTOR DE SOUZA LASPRO e Tribunal de Justica do Estado de Sao Paulo, protocolado em 11/08/2025 às 19:11 , sob o número WE3625700079739
Para conferir o original, acesse o site https://esaj.tjsp.jus.br/pastadigital/pg/abrirConferenciaDocumento.do, informe o processo 1002001-42.2025.8.26.0073 e código O1BNJKg2.

LASPRO
CONSULTORES

Acessos

72.1289

Fone: +55 11 3211-3010 / Fax: +55 11 3255-3727
R. Major Quedinho, 111 - 18º andar • Centro
01050-030 • São Paulo/SP
lasproconsultores.com.br

Fone: + 39-02 79 47 65 / Fax: + 39-02 78 44 97
Via Visconti di Modrone nº 8/10
20122 • Milão/Itália
edoardoricci.it

Este documento é cópia do original, assinado digitalmente por ORESTE NESTOR DE SOUZA LASPRO e Tribunal de Justica do Estado de Sao Paulo, protocolado em 11/08/2025 às 19:11 , sob o número WE36257000079739
Para conferir o original, acesse o site https://esaj.tjsp.jus.br/pastadigital/pg/abrirConferenciaDocumento.do, informe o processo 1002001-42.2025.8.26.0073 e código O1BNJKg2.

LASPRO
CONSULTORES

Áreas – Implementos / Maquinários / Colheitas / Plantações

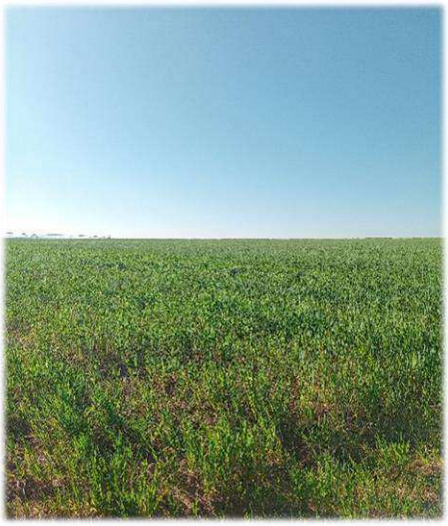

72.1289

Fone: +55 11 3211-3010 / Fax: +55 11 3255-3727
R. Major Quedinho, 111 - 18º andar • Centro
01050-030 • São Paulo/SP
lasproconsultores.com.br

Fone: + 39-02 79 47 65 / Fax: + 39-02 78 44 97
Via Visconti di Modrone nº 8/10
20122 • Milão/Itália
edoardoricci.it

Este documento é cópia do original, assinado digitalmente por ORESTE NESTOR DE SOUZA LASPRO e Tribunal de Justica do Estado de Sao Paulo, protocolado em 11/08/2025 às 19:11 , sob o número WE36257000079739
Para conferir o original, acesse o site https://esaj.tjsp.jus.br/pastadigital/pg/abrirConferenciaDocumento.do, informe o processo 1002001-42.2025.8.26.0073 e código O1BNJKg2.

LASPRO
CONSULTORES

72.1289

Fone: +55 11 3211-3010 / Fax: +55 11 3255-3727
R. Major Quedinho, 111 - 18º andar • Centro
01050-030 • São Paulo/SP
lasproconsultores.com.br

Fone: + 39-02 79 47 65 / Fax: + 39-02 78 44 97
Via Visconti di Modrone nº 8/10
20122 • Milão/Itália
edoardoricci.it

Este documento é cópia do original, assinado digitalmente por ORESTE NESTOR DE SOUZA LASPRO e Tribunal de Justica do Estado de Sao Paulo, protocolado em 11/08/2025 às 19:11 , sob o número WE36257000079739
Para conferir o original, acesse o site https://esaj.tjsp.jus.br/pastadigital/pg/abrirConferenciaDocumento.do, informe o processo 1002001-42.2025.8.26.0073 e código O1BNJKg2.

LASPRO
CONSULTORES

72.1289

Fone: +55 11 3211-3010 / Fax: +55 11 3255-3727
R. Major Quedinho, 111 - 18º andar • Centro
01050-030 • São Paulo/SP
lasproconsultores.com.br

Fone: + 39-02 79 47 65 / Fax: + 39-02 78 44 97
Via Visconti di Modrone nº 8/10
20122 • Milão/Itália
edoardoricci.it

Este documento é cópia do original, assinado digitalmente por ORESTE NESTOR DE SOUZA LASPRO e Tribunal de Justica do Estado de Sao Paulo, protocolado em 11/08/2025 às 19:11 , sob o número WE36257000079739
Para conferir o original, acesse o site https://esaj.tjsp.jus.br/pastadigital/pg/abrirConferenciaDocumento.do, informe o processo 1002001-42.2025.8.26.0073 e código O1BNJKg2.

LASPRO
CONSULTORES

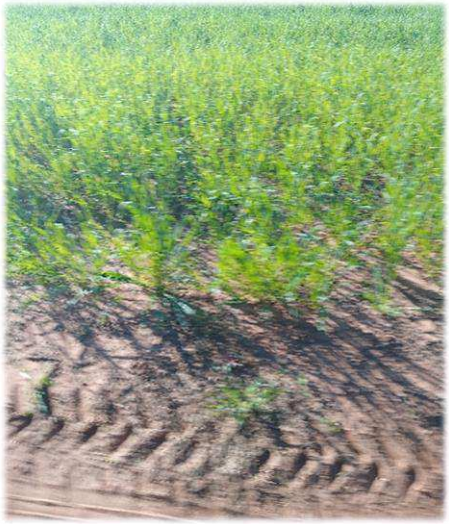

72.1289

Fone: +55 11 3211-3010 / Fax: +55 11 3255-3727
R. Major Quedinho, 111 - 18º andar • Centro
01050-030 • São Paulo/SP
lasproconsultores.com.br

Fone: + 39-02 79 47 65 / Fax: + 39-02 78 44 97
Via Visconti di Modrone nº 8/10
20122 • Milão/Itália
edoardoricci.it

Este documento é cópia do original, assinado digitalmente por ORESTE NESTOR DE SOUZA LASPRO e Tribunal de Justica do Estado de Sao Paulo, protocolado em 11/08/2025 às 19:11 , sob o número WE36257000079739
Para conferir o original, acesse o site https://esaj.tjsp.jus.br/pastadigital/pg/abrirConferenciaDocumento.do, informe o processo 1002001-42.2025.8.26.0073 e código O1BNJKg2.

LASPRO
CONSULTORES

72.1289

Fone: +55 11 3211-3010 / Fax: +55 11 3255-3727
R. Major Quedinho, 111 - 18º andar • Centro
01050-030 • São Paulo/SP
lasproconsultores.com.br

Fone: + 39-02 79 47 65 / Fax: + 39-02 78 44 97
Via Visconti di Modrone nº 8/10
20122 • Milão/Itália
edoardoricci.it

Este documento é cópia do original, assinado digitalmente por ORESTE NESTOR DE SOUZA LASPRO e Tribunal de Justica do Estado de Sao Paulo, protocolado em 11/08/2025 às 19:11 , sob o número WE36257000079739
Para conferir o original, acesse o site https://esaj.tjsp.jus.br/pastadigital/pg/abrirConferenciaDocumento.do, informe o processo 1002001-42.2025.8.26.0073 e código O1BNJKg2.

LASPRO
CONSULTORES

72.1289

Fone: +55 11 3211-3010 / Fax: +55 11 3255-3727
R. Major Quedinho, 111 - 18º andar • Centro
01050-030 • São Paulo/SP
lasproconsultores.com.br

Fone: + 39-02 79 47 65 / Fax: + 39-02 78 44 97
Via Visconti di Modrone nº 8/10
20122 • Milão/Itália
edoardoricci.it

Este documento é cópia do original, assinado digitalmente por ORESTE NESTOR DE SOUZA LASPRO e Tribunal de Justica do Estado de Sao Paulo, protocolado em 11/08/2025 às 19:11 , sob o número WE36257000079739
Para conferir o original, acesse o site https://esaj.tjsp.jus.br/pastadigital/pg/abrirConferenciaDocumento.do, informe o processo 1002001-42.2025.8.26.0073 e código O1BNJKg2.

LASPRO
CONSULTORES

72.1289

Fone: +55 11 3211-3010 / Fax: +55 11 3255-3727
R. Major Quedinho, 111 - 18º andar • Centro
01050-030 • São Paulo/SP
lasproconsultores.com.br

Fone: + 39-02 79 47 65 / Fax: + 39-02 78 44 97
Via Visconti di Modrone nº 8/10
20122 • Milão/Itália
edoardoricci.it

Este documento é cópia do original, assinado digitalmente por ORESTE NESTOR DE SOUZA LASPRO e Tribunal de Justica do Estado de Sao Paulo, protocolado em 11/08/2025 às 19:11 , sob o número WE36257000079739
Para conferir o original, acesse o site https://esaj.tjsp.jus.br/pastadigital/pg/abrirConferenciaDocumento.do, informe o processo 1002001-42.2025.8.26.0073 e código O1BNJKg2.

LASPRO
CONSULTORES

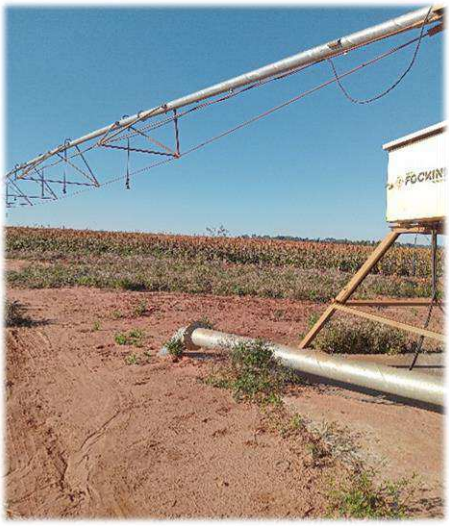

72.1289

Fone: +55 11 3211-3010 / Fax: +55 11 3255-3727
R. Major Quedinho, 111 - 18º andar • Centro
01050-030 • São Paulo/SP
lasproconsultores.com.br

Fone: + 39-02 79 47 65 / Fax: + 39-02 78 44 97
Via Visconti di Modrone nº 8/10
20122 • Milão/Itália
edoardoricci.it

Este documento é cópia do original, assinado digitalmente por ORESTE NESTOR DE SOUZA LASPRO e Tribunal de Justica do Estado de Sao Paulo, protocolado em 11/08/2025 às 19:11 , sob o número WE36257000079739
Para conferir o original, acesse o site https://esaj.tjsp.jus.br/pastadigital/pg/abrirConferenciaDocumento.do, informe o processo 1002001-42.2025.8.26.0073 e código O1BNJKg2.

LASPRO
CONSULTORES

72.1289

Fone: +55 11 3211-3010 / Fax: +55 11 3255-3727
R. Major Quedinho, 111 - 18º andar • Centro
01050-030 • São Paulo/SP
lasproconsultores.com.br

Fone: + 39-02 79 47 65 / Fax: + 39-02 78 44 97
Via Visconti di Modrone nº 8/10
20122 • Milão/Itália
edoardoricci.it

Este documento é cópia do original, assinado digitalmente por ORESTE NESTOR DE SOUZA LASPRO e Tribunal de Justica do Estado de Sao Paulo, protocolado em 11/08/2025 às 19:11 , sob o número WE36257000079739
Para conferir o original, acesse o site https://esaj.tjsp.jus.br/pastadigital/pg/abrirConferenciaDocumento.do, informe o processo 1002001-42.2025.8.26.0073 e código O1BNJKg2.

LASPRO
CONSULTORES

72.1289

Fone: +55 11 3211-3010 / Fax: +55 11 3255-3727
R. Major Quedinho, 111 - 18º andar • Centro
01050-030 • São Paulo/SP
lasproconsultores.com.br

Fone: + 39-02 79 47 65 / Fax: + 39-02 78 44 97
Via Visconti di Modrone nº 8/10
20122 • Milão/Itália
edoardoricci.it

Este documento é cópia do original, assinado digitalmente por ORESTE NESTOR DE SOUZA LASPRO e Tribunal de Justica do Estado de Sao Paulo, protocolado em 11/08/2025 às 19:11 , sob o número WE36257000079739
Para conferir o original, acesse o site https://esaj.tjsp.jus.br/pastadigital/pg/abrirConferenciaDocumento.do, informe o processo 1002001-42.2025.8.26.0073 e código O1BNJKg2.

LASPRO
CONSULTORES

72.1289

Fone: +55 11 3211-3010 / Fax: +55 11 3255-3727
R. Major Quedinho, 111 - 18º andar • Centro
01050-030 • São Paulo/SP
lasproconsultores.com.br

Fone: + 39-02 79 47 65 / Fax: + 39-02 78 44 97
Via Visconti di Modrone nº 8/10
20122 • Milão/Itália
edoardoricci.it

Este documento é cópia do original, assinado digitalmente por ORESTE NESTOR DE SOUZA LASPRO e Tribunal de Justica do Estado de Sao Paulo, protocolado em 11/08/2025 às 19:11 , sob o número WE36257000079739
Para conferir o original, acesse o site https://esaj.tjsp.jus.br/pastadigital/pg/abrirConferenciaDocumento.do, informe o processo 1002001-42.2025.8.26.0073 e código O1BNJKg2.

LASPRO
CONSULTORES

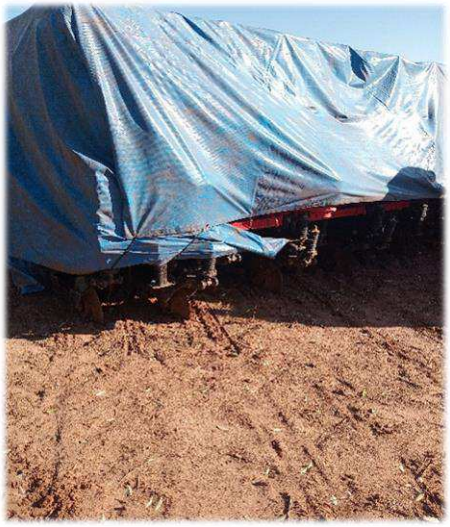

72.1289

Fone: +55 11 3211-3010 / Fax: +55 11 3255-3727
R. Major Quedinho, 111 - 18º andar • Centro
01050-030 • São Paulo/SP
lasproconsultores.com.br

Fone: + 39-02 79 47 65 / Fax: + 39-02 78 44 97
Via Visconti di Modrone nº 8/10
20122 • Milão/Itália
edoardoricci.it

Este documento é cópia do original, assinado digitalmente por ORESTE NESTOR DE SOUZA LASPRO e Tribunal de Justica do Estado de Sao Paulo, protocolado em 11/08/2025 às 19:11 , sob o número WE36257000079739
Para conferir o original, acesse o site https://esaj.tjsp.jus.br/pastadigital/pg/abrirConferenciaDocumento.do, informe o processo 1002001-42.2025.8.26.0073 e código O1BNJKg2.

LASPRO
CONSULTORES

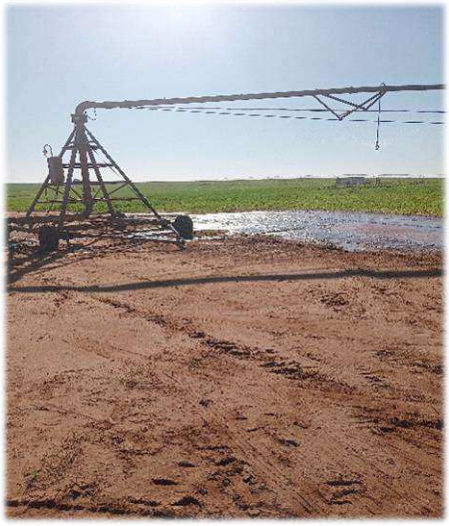

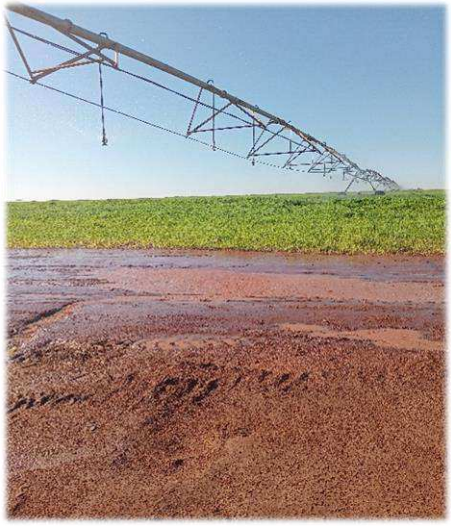

Local: FAZENDA SÃO JOSÉ DA ESCARAMUÇA – S/N – CEP. 18709-899 – Área Rural de Avaré – Avaré – SP **(Arrendada)**

Cultivos: Carinata – Cevada – Crotalária e Sorgo (Previsão para a próxima Plantação: Amendoim)

72.1289

Fone: +55 11 3211-3010 / Fax: +55 11 3255-3727
R. Major Quedinho, 111 - 18º andar • Centro
01050-030 • São Paulo/SP
lasproconsultores.com.br

Fone: + 39-02 79 47 65 / Fax: + 39-02 78 44 97
Via Visconti di Modrone nº 8/10
20122 • Milão/Itália
edoardoricci.it

Este documento é cópia do original, assinado digitalmente por ORESTE NESTOR DE SOUZA LASPRO e Tribunal de Justica do Estado de Sao Paulo, protocolado em 11/08/2025 às 19:11 , sob o número WE36257000079739
Para conferir o original, acesse o site https://esaj.tjsp.jus.br/pastadigital/pg/abrirConferenciaDocumento.do, informe o processo 1002001-42.2025.8.26.0073 e código O1BNJKg2.

LASPRO
CONSULTORES

Acesso

Áreas – Implementos / Maquinários / Veículos / Colheitas / Plantações

Fone: +55 11 3211-3010 / Fax: +55 11 3255-3727
R. Major Quedinho, 111 - 18º andar • Centro
01050-030 • São Paulo/SP
lasproconsultores.com.br

Fone: + 39-02 79 47 65 / Fax: + 39-02 78 44 97
Via Visconti di Modrone nº 8/10
20122 • Milão/Itália
edoardoricci.it

Este documento é cópia do original, assinado digitalmente por ORESTE NESTOR DE SOUZA LASPRO e Tribunal de Justica do Estado de Sao Paulo, protocolado em 11/08/2025 às 19:11 , sob o número WE36257000079739
Para conferir o original, acesse o site https://esaj.tjsp.jus.br/pastadigital/pg/abrirConferenciaDocumento.do, informe o processo 1002001-42.2025.8.26.0073 e código O1BNJKg2.

LASPRO
CONSULTORES

72.1289

Fone: +55 11 3211-3010 / Fax: +55 11 3255-3727
R. Major Quedinho, 111 - 18º andar • Centro
01050-030 • São Paulo/SP
lasproconsultores.com.br

Fone: + 39-02 79 47 65 / Fax: + 39-02 78 44 97
Via Visconti di Modrone nº 8/10
20122 • Milão/Itália
edoardoricci.it

Este documento é cópia do original, assinado digitalmente por ORESTE NESTOR DE SOUZA LASPRO e Tribunal de Justica do Estado de Sao Paulo, protocolado em 11/08/2025 às 19:11 , sob o número WE36257000079739
Para conferir o original, acesse o site https://esaj.tjsp.jus.br/pastadigital/pg/abrirConferenciaDocumento.do, informe o processo 1002001-42.2025.8.26.0073 e código O1BNJKg2.

LASPRO
CONSULTORES

72.1289

Fone: +55 11 3211-3010 / Fax: +55 11 3255-3727
R. Major Quedinho, 111 - 18º andar • Centro
01050-030 • São Paulo/SP
lasproconsultores.com.br

Fone: + 39-02 79 47 65 / Fax: + 39-02 78 44 97
Via Visconti di Modrone nº 8/10
20122 • Milão/Itália
edoardoricci.it

Este documento é cópia do original, assinado digitalmente por ORESTE NESTOR DE SOUZA LASPRO e Tribunal de Justica do Estado de Sao Paulo, protocolado em 11/08/2025 às 19:11 , sob o número WE36257000079739
Para conferir o original, acesse o site https://esaj.tjsp.jus.br/pastadigital/pg/abrirConferenciaDocumento.do, informe o processo 1002001-42.2025.8.26.0073 e código O1BNJKg2.

LASPRO
CONSULTORES

72.1289

Fone: +55 11 3211-3010 / Fax: +55 11 3255-3727
R. Major Quedinho, 111 - 18º andar • Centro
01050-030 • São Paulo/SP
lasproconsultores.com.br

Fone: + 39-02 79 47 65 / Fax: + 39-02 78 44 97
Via Visconti di Modrone nº 8/10
20122 • Milão/Itália
edoardoricci.it

Este documento é cópia do original, assinado digitalmente por ORESTE NESTOR DE SOUZA LASPRO e Tribunal de Justica do Estado de Sao Paulo, protocolado em 11/08/2025 às 19:11 , sob o número WE36257000079739
Para conferir o original, acesse o site https://esaj.tjsp.jus.br/pastadigital/pg/abrirConferenciaDocumento.do, informe o processo 1002001-42.2025.8.26.0073 e código O1BNJKg2.

LASPRO
CONSULTORES

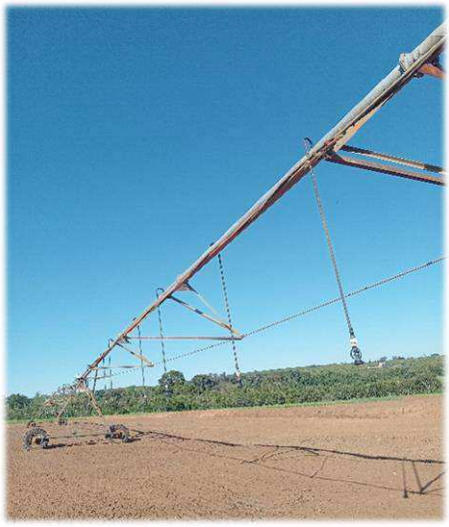

72.1289

Fone: +55 11 3211-3010 / Fax: +55 11 3255-3727
R. Major Quedinho, 111 - 18º andar • Centro
01050-030 • São Paulo/SP
lasproconsultores.com.br

Fone: + 39-02 79 47 65 / Fax: + 39-02 78 44 97
Via Visconti di Modrone nº 8/10
20122 • Milão/Itália
edoardoricci.it

Este documento é cópia do original, assinado digitalmente por ORESTE NESTOR DE SOUZA LASPRO e Tribunal de Justica do Estado de Sao Paulo, protocolado em 11/08/2025 às 19:11 , sob o número WE36257000079739
Para conferir o original, acesse o site https://esaj.tjsp.jus.br/pastadigital/pg/abrirConferenciaDocumento.do, informe o processo 1002001-42.2025.8.26.0073 e código O1BNJKg2.

LASPRO
CONSULTORES

72.1289

Fone: +55 11 3211-3010 / Fax: +55 11 3255-3727
R. Major Quedinho, 111 - 18º andar • Centro
01050-030 • São Paulo/SP
lasproconsultores.com.br

Fone: + 39-02 79 47 65 / Fax: + 39-02 78 44 97
Via Visconti di Modrone nº 8/10
20122 • Milão/Itália
edoardoricci.it

Este documento é cópia do original, assinado digitalmente por ORESTE NESTOR DE SOUZA LASPRO e Tribunal de Justica do Estado de Sao Paulo, protocolado em 11/08/2025 às 19:11 , sob o número WE36257000079739
Para conferir o original, acesse o site https://esaj.tjsp.jus.br/pastadigital/pg/abrirConferenciaDocumento.do, informe o processo 1002001-42.2025.8.26.0073 e código O1BNJKg2.

LASPRO
CONSULTORES

72.1289

Fone: +55 11 3211-3010 / Fax: +55 11 3255-3727
R. Major Quedinho, 111 - 18º andar • Centro
01050-030 • São Paulo/SP
lasproconsultores.com.br

Fone: + 39-02 79 47 65 / Fax: + 39-02 78 44 97
Via Visconti di Modrone nº 8/10
20122 • Milão/Itália
edoardoricci.it

Este documento é cópia do original, assinado digitalmente por ORESTE NESTOR DE SOUZA LASPRO e Tribunal de Justica do Estado de Sao Paulo, protocolado em 11/08/2025 às 19:11 , sob o número WE36257000079739
Para conferir o original, acesse o site https://esaj.tjsp.jus.br/pastadigital/pg/abrirConferenciaDocumento.do, informe o processo 1002001-42.2025.8.26.0073 e código O1BNJKg2.

LASPRO
CONSULTORES

72.1289

Fone: +55 11 3211-3010 / Fax: +55 11 3255-3727
R. Major Quedinho, 111 - 18º andar • Centro
01050-030 • São Paulo/SP
lasproconsultores.com.br

Fone: + 39-02 79 47 65 / Fax: + 39-02 78 44 97
Via Visconti di Modrone nº 8/10
20122 • Milão/Itália
edoardoricci.it

Este documento é cópia do original, assinado digitalmente por ORESTE NESTOR DE SOUZA LASPRO e Tribunal de Justica do Estado de Sao Paulo, protocolado em 11/08/2025 às 19:11 , sob o número WE36257000079739
Para conferir o original, acesse o site https://esaj.tjsp.jus.br/pastadigital/pg/abrirConferenciaDocumento.do, informe o processo 1002001-42.2025.8.26.0073 e código O1BNJKg2.

LASPRO
CONSULTORES

72.1289

Fone: +55 11 3211-3010 / Fax: +55 11 3255-3727
R. Major Quedinho, 111 - 18º andar • Centro
01050-030 • São Paulo/SP
lasproconsultores.com.br

Fone: + 39-02 79 47 65 / Fax: + 39-02 78 44 97
Via Visconti di Modrone nº 8/10
20122 • Milão/Itália
edoardoricci.it

Este documento é cópia do original, assinado digitalmente por ORESTE NESTOR DE SOUZA LASPRO e Tribunal de Justica do Estado de Sao Paulo, protocolado em 11/08/2025 às 19:11 , sob o número WE36257000079739
Para conferir o original, acesse o site https://esaj.tjsp.jus.br/pastadigital/pg/abrirConferenciaDocumento.do, informe o processo 1002001-42.2025.8.26.0073 e código O1BNJKg2.

LASPRO
CONSULTORES

72.1289

Fone: +55 11 3211-3010 / Fax: +55 11 3255-3727
R. Major Quedinho, 111 - 18º andar • Centro
01050-030 • São Paulo/SP
lasproconsultores.com.br

Fone: + 39-02 79 47 65 / Fax: + 39-02 78 44 97
Via Visconti di Modrone nº 8/10
20122 • Milão/Itália
edoardoricci.it

Este documento é cópia do original, assinado digitalmente por ORESTE NESTOR DE SOUZA LASPRO e Tribunal de Justica do Estado de Sao Paulo, protocolado em 11/08/2025 às 19:11 , sob o número WE36257000079739
Para conferir o original, acesse o site https://esaj.tjsp.jus.br/pastadigital/pg/abrirConferenciaDocumento.do, informe o processo 1002001-42.2025.8.26.0073 e código O1BNJKg2.

LASPRO
CONSULTORES

72.1289

Fone: +55 11 3211-3010 / Fax: +55 11 3255-3727
R. Major Quedinho, 111 - 18º andar • Centro
01050-030 • São Paulo/SP
lasproconsultores.com.br

Fone: + 39-02 79 47 65 / Fax: + 39-02 78 44 97
Via Visconti di Modrone nº 8/10
20122 • Milão/Itália
edoardoricci.it

Este documento é cópia do original, assinado digitalmente por ORESTE NESTOR DE SOUZA LASPRO e Tribunal de Justica do Estado de Sao Paulo, protocolado em 11/08/2025 às 19:11 , sob o número WE36257000079739
Para conferir o original, acesse o site https://esaj.tjsp.jus.br/pastadigital/pg/abrirConferenciaDocumento.do, informe o processo 1002001-42.2025.8.26.0073 e código O1BNJKg2.

LASPRO
CONSULTORES

72.1289

Fone: +55 11 3211-3010 / Fax: +55 11 3255-3727
R. Major Quedinho, 111 - 18º andar • Centro
01050-030 • São Paulo/SP
lasproconsultores.com.br

Fone: + 39-02 79 47 65 / Fax: + 39-02 78 44 97
Via Visconti di Modrone nº 8/10
20122 • Milão/Itália
edoardoricci.it

Este documento é cópia do original, assinado digitalmente por ORESTE NESTOR DE SOUZA LASPRO e Tribunal de Justica do Estado de Sao Paulo, protocolado em 11/08/2025 às 19:11 , sob o número WE36257000797 39
Para conferir o original, acesse o site https://esaj.tjsp.jus.br/pastadigital/pg/abrirConferenciaDocumento.do, informe o processo 1002001-42.2025.8.26.0073 e código O1BNJKg2.

LASPRO
CONSULTORES

72.1289

Fone: +55 11 3211-3010 / Fax: +55 11 3255-3727
R. Major Quedinho, 111 - 18º andar • Centro
01050-030 • São Paulo/SP
lasproconsultores.com.br

Fone: + 39-02 79 47 65 / Fax: + 39-02 78 44 97
Via Visconti di Modrone nº 8/10
20122 • Milão/Itália
edoardoricci.it

Este documento é cópia do original, assinado digitalmente por ORESTE NESTOR DE SOUZA LASPRO e Tribunal de Justica do Estado de Sao Paulo, protocolado em 11/08/2025 às 19:11 , sob o número WE36257000079739
Para conferir o original, acesse o site https://esaj.tjsp.jus.br/pastadigital/pg/abrirConferenciaDocumento.do, informe o processo 1002001-42.2025.8.26.0073 e código O1BNJKg2.

LASPRO
CONSULTORES

72.1289

Fone: +55 11 3211-3010 / Fax: +55 11 3255-3727
R. Major Quedinho, 111 - 18º andar • Centro
01050-030 • São Paulo/SP
lasproconsultores.com.br

Fone: + 39-02 79 47 65 / Fax: + 39-02 78 44 97
Via Visconti di Modrone nº 8/10
20122 • Milão/Itália
edoardoricci.it

Este documento é cópia do original, assinado digitalmente por ORESTE NESTOR DE SOUZA LASPRO e Tribunal de Justica do Estado de Sao Paulo, protocolado em 11/08/2025 às 19:11 , sob o número WE36257000079739
Para conferir o original, acesse o site https://esaj.tjsp.jus.br/pastadigital/pg/abrirConferenciaDocumento.do, informe o processo 1002001-42.2025.8.26.0073 e código O1BNJKg2.

LASPRO
CONSULTORES

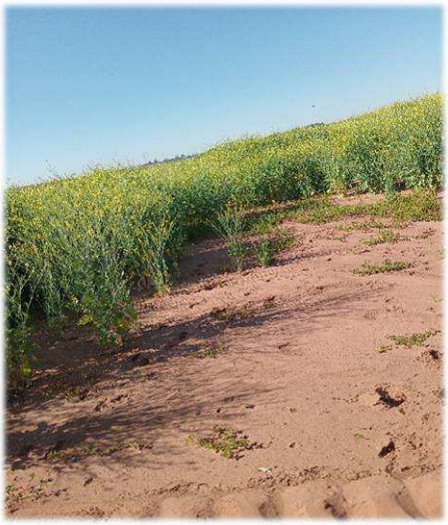

72.1289

Fone: +55 11 3211-3010 / Fax: +55 11 3255-3727
R. Major Quedinho, 111 - 18º andar • Centro
01050-030 • São Paulo/SP
lasproconsultores.com.br

Fone: + 39-02 79 47 65 / Fax: + 39-02 78 44 97
Via Visconti di Modrone nº 8/10
20122 • Milão/Itália
edoardoricci.it

Este documento é cópia do original, assinado digitalmente por ORESTE NESTOR DE SOUZA LASPRO e Tribunal de Justica do Estado de Sao Paulo, protocolado em 11/08/2025 às 19:11 , sob o número WE36257000079739
Para conferir o original, acesse o site https://esaj.tjsp.jus.br/pastadigital/pg/abrirConferenciaDocumento.do, informe o processo 1002001-42.2025.8.26.0073 e código O1BNJKg2.

LASPRO
CONSULTORES

72.1289

Fone: +55 11 3211-3010 / Fax: +55 11 3255-3727
R. Major Quedinho, 111 - 18º andar • Centro
01050-030 • São Paulo/SP
lasproconsultores.com.br

Fone: + 39-02 79 47 65 / Fax: + 39-02 78 44 97
Via Visconti di Modrone nº 8/10
20122 • Milão/Itália
edoardoricci.it

Este documento é cópia do original, assinado digitalmente por ORESTE NESTOR DE SOUZA LASPRO e Tribunal de Justica do Estado de Sao Paulo, protocolado em 11/08/2025 às 19:11 , sob o número WE36257000079739
Para conferir o original, acesse o site https://esaj.tjsp.jus.br/pastadigital/pg/abrirConferenciaDocumento.do, informe o processo 1002001-42.2025.8.26.0073 e código O1BNJKg2.

LASPRO
CONSULTORES

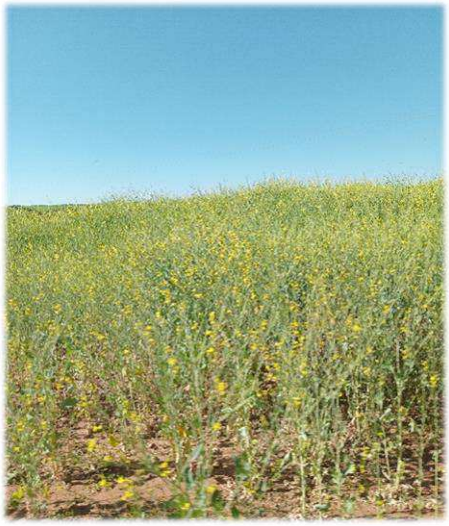

72.1289

Fone: +55 11 3211-3010 / Fax: +55 11 3255-3727
R. Major Quedinho, 111 - 18º andar • Centro
01050-030 • São Paulo/SP
lasproconsultores.com.br

Fone: + 39-02 79 47 65 / Fax: + 39-02 78 44 97
Via Visconti di Modrone nº 8/10
20122 • Milão/Itália
edoardoricci.it

Este documento é cópia do original, assinado digitalmente por ORESTE NESTOR DE SOUZA LASPRO e Tribunal de Justica do Estado de Sao Paulo, protocolado em 11/08/2025 às 19:11 , sob o número WE36257000797 39
Para conferir o original, acesse o site https://esaj.tjsp.jus.br/pastadigital/pg/abrirConferenciaDocumento.do, informe o processo 1002001-42.2025.8.26.0073 e código O1BNJKg2.

LASPRO
CONSULTORES

Área – Captação de Águas

72.1289

Fone: +55 11 3211-3010 / Fax: +55 11 3255-3727
R. Major Quedinho, 111 - 18º andar • Centro
01050-030 • São Paulo/SP
lasproconsultores.com.br

Fone: + 39-02 79 47 65 / Fax: + 39-02 78 44 97
Via Visconti di Modrone nº 8/10
20122 • Milão/Itália
edoardoricci.it

Este documento é cópia do original, assinado digitalmente por ORESTE NESTOR DE SOUZA LASPRO e Tribunal de Justica do Estado de Sao Paulo, protocolado em 11/08/2025 às 19:11 , sob o número WE36257000079739
Para conferir o original, acesse o site https://esaj.tjsp.jus.br/pastadigital/pg/abrirConferenciaDocumento.do, informe o processo 1002001-42.2025.8.26.0073 e código O1BNJKg2.

LASPRO
CONSULTORES

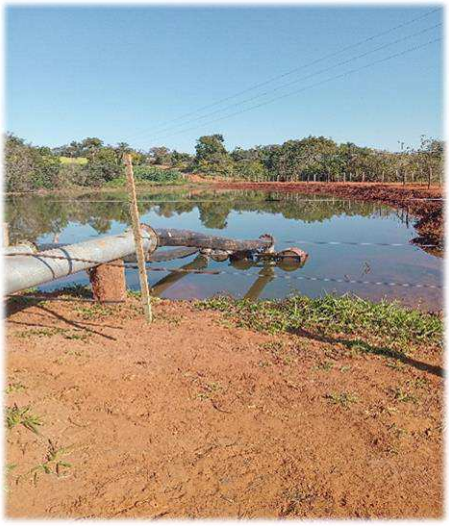

72.1289

Fone: +55 11 3211-3010 / Fax: +55 11 3255-3727
R. Major Quedinho, 111 - 18º andar • Centro
01050-030 • São Paulo/SP
lasproconsultores.com.br

Fone: + 39-02 79 47 65 / Fax: + 39-02 78 44 97
Via Visconti di Modrone nº 8/10
20122 • Milão/Itália
edoardoricci.it

Este documento é cópia do original, assinado digitalmente por ORESTE NESTOR DE SOUZA LASPRO e Tribunal de Justica do Estado de Sao Paulo, protocolado em 11/08/2025 às 19:11 , sob o número WE36257000079739
Para conferir o original, acesse o site https://esaj.tjsp.jus.br/pastadigital/pg/abrirConferenciaDocumento.do, informe o processo 1002001-42.2025.8.26.0073 e código O1BNJKg2.

LASPRO
CONSULTORES

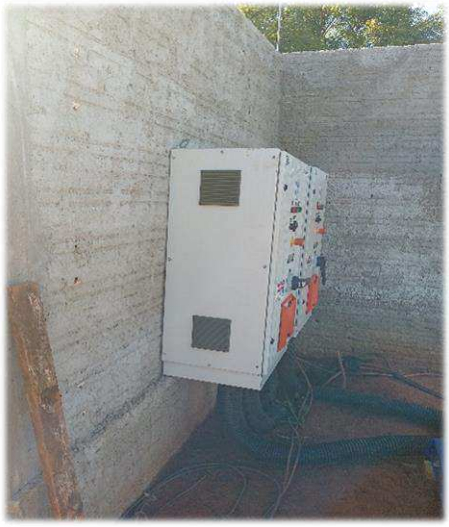

72.1289

Fone: +55 11 3211-3010 / Fax: +55 11 3255-3727
R. Major Quedinho, 111 - 18º andar • Centro
01050-030 • São Paulo/SP
lasproconsultores.com.br

Fone: + 39-02 79 47 65 / Fax: + 39-02 78 44 97
Via Visconti di Modrone nº 8/10
20122 • Milão/Itália
edoardoricci.it

Este documento é cópia do original, assinado digitalmente por ORESTE NESTOR DE SOUZA LASPRO e Tribunal de Justica do Estado de Sao Paulo, protocolado em 11/08/2025 às 19:11 , sob o número WE36257000079739
Para conferir o original, acesse o site https://esaj.tjsp.jus.br/pastadigital/pg/abrirConferenciaDocumento.do, informe o processo 1002001-42.2025.8.26.0073 e código O1BNJKg2.

LASPRO
CONSULTORES

TERMO DE DILIGÊNCIA

Origem: **Vara Regional de Competência Empresarial e de Conflitos Relacionados à Arbitragem do Foro Especializado das 3ª e 6ª Regiões Administrativas Judiciárias da Comarca de Ribeirão Preto do Estado de São Paulo**

Processo n°: **1002001-42.2025.8.26.0073**

Classe: **Recuperação Judicial**

Recuperandos: **Alfonso Adriano Sleutjes (CPF 165.305.248-19);**
Priscila Silvério Sleutjes (CPF 246.191.188-69);
Agro Alfonso A. Sleutjes Ltda. (CNPJ 60.300.994/0001-93);
Agro P. Silverio Sleutjes Ltda. (CNPJ 60.352.973/0001-11);
Quinta do Jacaranda Agropecuária Ltda. (CNPJ 36.400.923/0001-88).

Data do pedido: **29/04/2025**

Em 22/07/2025 **LASPRO CONSULTORES LTDA.**, pessoa jurídica de direito privado, devidamente inscrita no CNPJ/MF nº 22.223.371/0001-15, com sede na Rua Major Quedinho, nº 111, 18º andar, Centro, São Paulo/SP, CEP 01.050-030, Administradora Judicial nomeada nos autos da Recuperação Judicial ajuizada por **ALFONSO ADRIANO SLEUTJES – CPF 165.305.248-19; PRISCILA SILVÉRIO SLEUTJES – CPF 246.191.188-69; AGRO ALFONSO A. SLEUTJES LTDA. – CNPJ 60.300.994/0001-93; AGRO P. SILVERIO SLEUTJES LTDA. – CNPJ 60.352.973/0001-11** e **QUINTA DO JACARANDA AGROPECUARIA LTDA. – CNPJ 36.400.923/0001-88;** em conjunto denominados

Este documento é cópia do original, assinado digitalmente por ORESTE NESTOR DE SOUZA LASPRO e Tribunal de Justica do Estado de Sao Paulo, protocolado em 11/08/2025 às 19:11 , sob o número WE36257000079739
Para conferir o original, acesse o site https://esaj.tjsp.jus.br/pastadigital/pg/abrirConferenciaDocumento.do, informe o processo 1002001-42.2025.8.26.0073 e código 2bOjf1fD.

LASPRO
CONSULTORES

("**Recuperandos**" ou ""**GRUPO SLEUTJES**"), que tramita sob consolidação processual e substancial, em atenção à r. decisão de fls. 6917/6929, proferida nos autos do processo em referência, na pessoa de seu preposto, informa que procedeu à realização de diligência em seus diversos endereços, bem como solicitou aos seus respectivos administradores e responsáveis para que enviem, **de forma contínua** e **automática**, diretamente aos endereços eletrônicos ("e-mails") controladoria@laspro.com.br e equipecontabilidade@laspro.com.br **até o dia 30 (trinta) de cada mês**, os seguintes documentos relativos ao mês imediatamente anterior:

ALFONSO ADRIANO SLEUTJES – CPF 165.305.248-19 e PRISCILA SILVÉRIO SLEUTJES – CPF 246.191.188-69:

1) **Livro Caixa Digital do Produtor Rural (LCDPR)** ou por meio de obrigação legal de registros contábeis que venha a substituir o LCDPR, e pela **Declaração do Imposto sobre a Renda da Pessoa Física (DIRPF)** e **balanço patrimonial**, todos entregues tempestivamente, na forma do art. 48 §3º da Lei 11.101/2005.
2) **Livro-caixa** utilizado para a elaboração da DIRPF, na forma do art. 48 §4º da Lei 11.101/2005;
3) Relatório de **receitas e despesas** reconhecidas no período;
4) **NFs de entradas e saídas, documentos comprobatórios dos lançamentos** realizados no Livro-caixa.
5) Segregação do Passivo Concursal e do Extraconcursal (*planilha suporte segregando o passivo total*)
6) Relatório do contas a pagar na data do pedido de Recuperação Judicial, bem como envio de toda a documentação suporte dos créditos listados na Relação de Credores relativa ao art. 52 da LRF.

Este documento é cópia do original, assinado digitalmente por ORESTE NESTOR DE SOUZA LASPRO e Tribunal de Justica do Estado de Sao Paulo, protocolado em 11/08/2025 às 19:11 , sob o número WE36257000079739
Para conferir o original, acesse o site https://esaj.tjsp.jus.br/pastadigital/pg/abrirConferenciaDocumento.do, informe o processo 1002001-42.2025.8.26.0073 e código 2bOjf1fD.

LASPRO
CONSULTORES

7) Relação de eventuais terras/fazendas arrendadas;

8) Posição do plantio e colheita nas áreas próprias e arrendadas;

9) Detalhamento de movimentação de bens do Ativo Imobilizado;

10) Demonstração do Fluxo de Caixa conciliado;

11) Extratos de todas as contas bancárias, incluindo correntes e aplicações com sua respectiva conciliação;

12) Relatório financeiro de Clientes e/ou Contas a Receber com a composição dos saldos contábeis (formato .xls – "Excel");

13) Relatório financeiro de Fornecedores e demais contas a pagar com a composição dos saldos contábeis (formato .xls – "Excel");

14) Relatório financeiro com a composição de Empréstimos e Financiamentos (formato .xls – "Excel");

15) Relatório sintético da Folha de Pagamento (*Discriminação de verbas pagas e de descontos*), com indicação do número de funcionários ativos, afastados, demitidos, admitidos, além das respectivas incidências de FGTS, INSS, etc., com os respectivos comprovantes de pagamento;

16) Provisionamento mensal de férias e 13° salário, com indicação do número de funcionários em gozo de férias e valores pagos;

17) Em caso de eventual aprovação e homologação do Plano de Recuperação Judicial, se aplicável ao caso, encaminhar mensalmente:

   a. Relatório e documentos comprobatórios referentes às indicações de opções de pagamento e aos dados bancários recebidos dos credores;
   b. Controle dos pagamentos efetuados de forma analítica (.xls – "Excel");
   c. Cópia de todos os comprovantes de pagamento, transferência e/ou PIX.

AGRO ALFONSO A. SLEUTJES LTDA. – CNPJ 60.300.994/0001-93; AGRO P. SILVERIO SLEUTJES LTDA. – CNPJ 60.352.973/0001-11 e QUINTA DO JACARANDA AGROPECUARIA LTDA. – CNPJ 36.400.923/0001-88:

Fone: +55 11 3211-3010 / Fax: +55 11 3255-3727
R. Major Quedinho, 111 - 18° andar • Centro
01050-030 • São Paulo/SP
lasproconsultores.com.br

Fone: + 39-02 79 47 85 / Fax: + 39-02 78 44 97
Via Visconti di Modrone n° 8/10
20122 • Milão/Itália
edoardoricci.it

Este documento é cópia do original, assinado digitalmente por ORESTE NESTOR DE SOUZA LASPRO e Tribunal de Justica do Estado de Sao Paulo, protocolado em 11/08/2025 às 19:11 , sob o número WE36257000079739
Para conferir o original, acesse o site https://esaj.tjsp.jus.br/pastadigital/pg/abrirConferenciaDocumento.do, informe o processo 1002001-42.2025.8.26.0073 e código 2bOjf1fD.

LASPRO
CONSULTORES

18) Balanço Patrimonial assinado (formato .pdf);

19) Demonstração do Resultado do Exercício assinado (formato .pdf);

20) Balancete de verificação com todos os níveis de contas contábeis com saldos comparativos com o mês anterior, (formato .xls – "Excel") com a composição das rubricas do Balanço Patrimonial;

21) Livro Razão contábil (todas as contas);

22) Segregação do Passivo Concursal e do Extraconcursal (*planilha suporte segregando o passivo total*)

23) Relatório do contas a pagar na data do pedido de Recuperação Judicial, bem como envio de toda a documentação suporte dos créditos listados na Relação de Credores relativa ao art. 52 da LRF.

24) Comunicação simples por e-mail no caso de lançamentos contábeis em meses anteriormente disponibilizados com a justificativa da alteração do saldo, seguida da disponibilização das novas demonstrações;

25) Composição de estoques;

26) Detalhamento de movimentação de bens do Ativo Imobilizado;

27) Demonstração do Fluxo de Caixa conciliado;

28) Extratos de todas as contas bancárias, incluindo correntes e aplicações com sua respectiva conciliação;

29) Relatório financeiro de Clientes e/ou Contas a Receber com a composição dos saldos contábeis (formato .xls – "Excel");

30) Relatório financeiro de Fornecedores e demais contas a pagar com a composição dos saldos contábeis (formato .xls – "Excel");

31) Relatório financeiro com a composição de Empréstimos e Financiamentos (formato .xls – "Excel");

32) Relatório sintético da Folha de Pagamento (*Discriminação de verbas pagas e de descontos*), com indicação do número de funcionários ativos, afastados,

Fone: +55 11 3211-3010 / Fax: +55 11 3255-3727
R. Major Quedinho, 111 - 18° andar • Centro
01050-030 • São Paulo/SP
lasproconsultores.com.br

Fone: + 39-02 79 47 65 / Fax: + 39-02 78 44 97
Via Visconti di Modrone n° 8/10
20122 • Milão/Itália
edoardoricci.it

Este documento é cópia do original, assinado digitalmente por ORESTE NESTOR DE SOUZA LASPRO e Tribunal de Justica do Estado de Sao Paulo, protocolado em 11/08/2025 às 19:11 , sob o número WE36257000079739
Para conferir o original, acesse o site https://esaj.tjsp.jus.br/pastadigital/pg/abrirConferenciaDocumento.do, informe o processo 1002001-42.2025.8.26.0073 e código 2bOjf1fD.

LASPRO
CONSULTORES

demitidos, admitidos, além das respectivas incidências de FGTS, INSS, etc., com os respectivos comprovantes de pagamento;

33) Provisionamento mensal de férias e 13° salário, com indicação do número de funcionários em gozo de férias e valores pagos;

34) Indicar nome dos sócios e eventuais valores dos pró-labores pagos a cada um;

35) Fornecer cópias de:

a. Relação de Trabalhadores constantes no arquivo GEFIP/SEFIP - Guia de Recolhimento do FGTS e comprovantes de recolhimento;
b. Guia da Previdência Social – GPS e comprovantes de recolhimento;
c. Protocolo de Envio de Arquivos Conectividade Social;
d. DARF's (*PIS, COFINS, CSSL, IRPJ, IRPF, etc.*), e respectivos comprovantes de recolhimento;
e. Guias de ICMS e comprovantes de recolhimento;
f. Mapa de apuração do ICMS, PIS e COFINS;
g. Documento de Arrecadação de ISS (*se aplicável*) e comprovante de recolhimento.

36) Alteração Contratual (*quando houver*);

37) Organograma empresarial e administrativo;

38) Em caso de <u>eventual</u> aprovação e homologação do Plano de Recuperação Judicial, se aplicável ao caso, encaminhar mensalmente:

a. Relatório e documentos comprobatórios referentes às indicações de opções de pagamento e aos dados bancários recebidos dos credores;
b. Controle dos pagamentos efetuados de forma analítica (.xls – "Excel");
c. Cópia de todos os comprovantes de pagamento, transferência e/ou PIX.

Por fim, ante a imprescindibilidade dos documentos contábeis e financeiros, para fins de elaboração dos relatórios, em especial, o

Fone: +55 11 3211-3010 / Fax: +55 11 3255-3727
R. Major Quedinho, 111 - 18° andar • Centro
01050-030 • São Paulo/SP
lasproconsultores.com.br

Fone: + 39-02 79 47 65 / Fax: + 39-02 78 44 97
Via Visconti di Modrone n° 8/10
20122 • Milão/Itália
edoardoricci.it

Este documento é cópia do original, assinado digitalmente por ORESTE NESTOR DE SOUZA LASPRO e Tribunal de Justica do Estado de Sao Paulo, protocolado em 11/08/2025 às 19:11 , sob o número WE36257000079739
Para conferir o original, acesse o site https://esaj.tjsp.jus.br/pastadigital/pg/abrirConferenciaDocumento.do, informe o processo 1002001-42.2025.8.26.0073 e código 2bOjf1fD.

LASPRO
CONSULTORES

Relatório Inicial, requer-se, adicionalmente, (***a***) o envio dos documentos acima transcritos aos e-mails indicados e (***b***) a apresentação dos dados (*nome, registro no órgão de classe, contato telefônico* e *e-mail*) do contador responsável pelos Recuperandos, **no prazo de 5 (cinco) dias a contar da recepção deste termo**.

Para os devidos fins, lavramos o presente termo em 6 (seis) laudas, assinado pelo preposto da Administradora Judicial e pelos representantes dos Recuperandos.

Avaré/SP, 22 de julho de 2025.

LASPRO CONSULTORES LTDA.
Administradora Judicial

ALFONSO ADRIANO SLEUTJES
CPF 165.305.248-19
Recuperando

PRISCILA SILVÉRIO SLEUTJES
CPF 246.191.188-69
Recuperando

AGRO ALFONSO A. SLEUTJES LTDA.
CNPJ 60.300.994/0001-93
Recuperando

AGRO P. SILVERIO SLEUTJES LTDA.
CNPJ 60.352.973/0001-11
Recuperando

Fone: +55 11 3211-3010 / Fax: +55 11 3255-3727
R. Major Quedinho, 111 - 18° andar • Centro
01050-030 • São Paulo/SP
lasproconsultores.com.br

Fone: + 39-02 79 47 65 / Fax: + 39-02 78 44 97
Via Visconti di Modrone n° 8/10
20122 • Milão/Itália
edoardoricci.it

Este documento é cópia do original, assinado digitalmente por ORESTE NESTOR DE SOUZA LASPRO e Tribunal de Justica do Estado de Sao Paulo, protocolado em 11/08/2025 às 19:11 , sob o número WE36257000079739
Para conferir o original, acesse o site https://esaj.tjsp.jus.br/pastadigital/pg/abrirConferenciaDocumento.do, informe o processo 1002001-42.2025.8.26.0073 e código 2bOjf1fD.

LASPRO
CONSULTORES

QUINTA DO JACARANDA AGROPECUARIA LTDA.
CNPJ 36.400.923/0001-88
Recuperanda

Fone: +55 11 3211-3010 / Fax: +55 11 3255-3727
R. Major Quedinho, 111 - 18° andar • Centro
01050-030 • São Paulo/SP
lasproconsultores.com.br

Fone: + 39-02 79 47 65 / Fax: + 39-02 78 44 97
Via Visconti di Modrone n° 8/10
20122 • Milão/Itália
edoardoricci.it

Este documento é cópia do original, assinado digitalmente por ORESTE NESTOR DE SOUZA LASPRO e Tribunal de Justica do Estado de Sao Paulo, protocolado em 11/08/2025 às 19:11 , sob o número WE36257000079739
Para conferir o original, acesse o site https://esaj.tjsp.jus.br/pastadigital/pg/abrirConferenciaDocumento.do, informe o processo 1002001-42.2025.8.26.0073 e código 2bOjf1fD.

DEMONSTRATIVO PARA FATURAMENTO DE SERVICOS PRESTADOS

PERIODO: 31/07/2025 A 31/07/2025
GOLDEN POST PRESTAÇÃO DE SERV. L - CNPJ: 48.083.356/0001-62 DATA: 01/08/2025 - 17:40:01
CLIENTE: 31444 - AGRO ALFONSO A. SLEUTJES LTDA CNPJ: 60.300.994/0001-93
ENDERECO: ROD RAPOSO TAVARES KM 224 -7
TELEFONE:
FAX:

Data	Nome do Destinatário	Cep/Pais	UF	Adic	Peso	Medidas Cubicas	P.Cubico	Qtd./Reg.	N.Fiscal	Decl./Unit.	Valor
CARTA REGISTRADA COMERCIAL/S/FRANQ											
31/07	FRANCISCO RENAT	18440-001	SP	AR	20			BN319372608BR		0,00	26,20
31/07	JOAO COELHO	19406-040	SP	AR	20			BN319372611BR		0,00	26,20
31/07	NUTRIEN SOLUTTI	18203-340	SP	AR	20			BN319372625BR		0,00	26,20
31/07	UNIPETRO OURINH	18409-641	SP	AR	20			BN319372639BR		0,00	26,20
31/07	AMENDOPERES LTD	17650-001	SP	AR	20			BN319372642BR		0,00	26,20
31/07	TRANS-RETA TRAN	18705-650	SP	AR	20			BN319372656BR		0,00	26,20
31/07	COOP AGRICOLA C	18305-475	SP	AR	20			BN319372660BR		0,00	26,20
31/07	BB ADMINISTRADO	70040-250	DF	AR	20			BN319372673BR		0,00	26,20
31/07	AGROTEKNE COMER	17607-090	SP	AR	20			BN319372687BR		0,00	26,20
31/07	OURO SAFRA S/A	18419-899	SP	AR	20			BN319372695BR		0,00	26,20
31/07	TRR ZANFORLIN D	18743-600	SP	AR	20			BN319372700BR		0,00	26,20
31/07	PROTEC PRODUTOS	18707-730	SP	AR	20			BN319372713BR		0,00	26,20
31/07	SICCOR ADMINIST	70610-410	DF	AR	20			BN319372727BR		0,00	26,20
31/07	SICOOB ADMINIST	70610-410	DF	AR	20			BN319372735BR		0,00	26,20
31/07	ANTONIO MARCIO	18728-222	SP	AR	20			BN319372744BR		0,00	26,20
31/07	BB ADMINISTRADO	70040-250	DF	AR	20			BN319372758BR		0,00	26,20
31/07	BB ADMINISTRADO	70040-250	DF	AR	20			BN319372761BR		0,00	26,20
31/07	ALFEU RODRIGUES	17300-013	SP	AR	20			BN319372775BR		0,00	26,20
31/07	RARE IND COM IS	13498-250	SP	AR	20			BN319372789BR		0,00	26,20
31/07	NUSEED BRASIL S	80420-000	PR	AR	20			BN319372792BR		0,00	26,20
31/07	BIOFARM AGROIND	17479-899	SP	AR	20			BN319372801BR		0,00	26,20
31/07	NUTRIEN SAOLUCO	13148-905	SP	AR	20			BN319372815BR		0,00	26,20
31/07	CRIALT COM E RE	17805-408	SP	AR	20			BN319372829BR		0,00	26,20
31/07	DICOL COMERCIO	18650-001	SP	AR	20			BN319372832BR		0,00	26,20
31/07	HP MASTER MAQUI	18728-000	SP	AR	20			BN319372846BR		0,00	26,20
31/07	CENTRAL MAQUINA	18704-201	SP	AR	20			BN319372850BR		0,00	26,20
31/07	SANTANDER BRASI	04543-011	SP	AR	20			BN319372863BR		0,00	26,20
31/07	BB ADMINISTRADO	70040-250	DF	AR	20			BN319372877BR		0,00	26,20
31/07	NUSEES BRASIL	75960-000	GO	AR	20			BN319372885BR		0,00	26,20
31/07	SICOOB ADMINIST	70610-410	DF	AR	20			BN319372894BR		0,00	26,20

Este documento é cópia do original, assinado digitalmente por ORESTE NESTOR DE SOUZA LASPRO e Tribunal de Justica do Estado de Sao Paulo, protocolado em 11/08/2025 às 19:11 , sob o número WE36257000797 39
Para conferir o original, acesse o site https://esaj.tjsp.jus.br/pastadigital/pg/abrirConferenciaDocumento.do, informe o processo 1002001-42.2025.8.26.0073 e código PWRT8VXe.

DEMONSTRATIVO PARA FATURAMENTO DE SERVICOS PRESTADOS

PERIODO: 31/07/2025 A 31/07/2025
GOLDEN POST PRESTAÇÃO DE SERV. L - CNPJ: 48.083.356/0001-62 DATA: 01/08/2025 - 17:40:01
CLIENTE: 31444 - AGRO ALFONSO A. SLEUTJES LTDA CNPJ: 60.300.994/0001-93
ENDERECO: ROD RAPOSO TAVARES KM 224 -7
TELEFONE:
FAX:

Data	Nome do Destinatário	Cep/Pais	UF	Adic	Peso	Medidas Cubicas	P.Cubico	Qtd./Reg.	N.Fiscal	Decl./Unit.	Valor
31/07	SICOOB ADMISTRA	70610-410	DF	AR	20			BN319372903BR		0,00	26,20
31/07	SICOOB ADMINIST	70610-410	DF	AR	20			BN319372917BR		0,00	26,20
31/07	SICCOB ADMINIST	70610-410	DF	AR	20			BN319372925BR		0,00	26,20
31/07	SICOOB ADMINIST	70610-410	DF	AR	20			BN319372934BR		0,00	26,20
31/07	SICOOB ADMINIST	70610-410	DF	AR	20			BN319372948BR		0,00	26,20
31/07	SICOOB ADMINIST	70610-410	DF	AR	20			BN319372951BR		0,00	26,20
31/07	SANTANDER BRASI	04543-011	SP	AR	20			BN319372965BR		0,00	26,20
31/07	SANTANDER BRASI	04543-011	SP	AR	20			BN319372979BR		0,00	26,20
31/07	SANTANDER BRASI	04543-011	SP	AR	20			BN319372982BR		0,00	26,20
31/07	LUCIANO ROSSETT	18780-001	SP	AR	20			BN319372996BR		0,00	26,20
31/07	UNIPETRO PRUDEN	19050-220	SP	AR	20			BN319373002BR		0,00	26,20
31/07	BB ADMINISTRADO	70040-250	DF	AR	20			BN319373016BR		0,00	26,20
31/07	BB ADMINISTRADO	70040-250	DF	AR	20			BN319373020BR		0,00	26,20
31/07	HP LODIEK PREST	18729-899	SP	AR	20			BN319373033BR		0,00	26,20
31/07	MAPFRE VERA CRU	18150-000	SP	AR	20			BN319373047BR		0,00	26,20
31/07	RESERVA ADMINIS	28360-000	RJ	AR	20			BN319373055BR		0,00	26,20
31/07	CAMDA COOPERATI	19061-545	SP	AR	20			BN319373064BR		0,00	26,20
31/07	BANCO DO BRASIL	18720-001	SP	AR	20			BN319373078BR		0,00	26,20
31/07	TRAMAQ AVARE	18704-000	SP	AR	20			BN319373081BR		0,00	26,20
31/07	RESERVA ADMINIS	28360-000	RJ	AR	20			BN319373095BR		0,00	26,20
31/07	SICOOB CREDICER	18730-001	SP	AR	20			BN319373104BR		0,00	26,20
31/07	AGROTEKNE INSUM	17601-383	SP	AR	20			BN319373118BR		0,00	26,20
31/07	HANS THEODORO	18720-001	SP	AR	20			BN319373121BR		0,00	26,20
31/07	ELIANE APARECID	18704-230	SP	AR	20			BN319373135BR		0,00	26,20
31/07	LUIZ ANTONIO	18730-001	SP	AR	20			BN319373149BR		0,00	26,20
31/07	SOLOMAX COMERCI	17708-899	SP	AR	20			BN319373152BR		0,00	26,20
31/07	LAGOA BONITA	18440-970	SP	AR	20			BN319373166BR		0,00	26,20
31/07	INQUIMA LTDA	86192-179	PR	AR	20			BN319373170BR		0,00	26,20
31/07	CARLOS ROBERTO	17880-001	SP	AR	20			BN319373183BR		0,00	26,20
31/07	CPFL COMPANHIA	13916-070	SP	AR	20			BN319373197BR		0,00	26,20

Este documento é cópia do original, assinado digitalmente por ORESTE NESTOR DE SOUZA LASPRO e Tribunal de Justica do Estado de Sao Paulo, protocolado em 11/08/2025 às 19:11 , sob o número WE36257000079739
Para conferir o original, acesse o site https://esaj.tjsp.jus.br/pastadigital/pg/abrirConferenciaDocumento.do, informe o processo 1002001-42.2025.8.26.0073 e código PWRT8VXe.

DEMONSTRATIVO PARA FATURAMENTO DE SERVICOS PRESTADOS

PERIODO: 31/07/2025 A 31/07/2025
GOLDEN POST PRESTAÇÃO DE SERV. L - CNPJ: 48.083.356/0001-62 DATA: 01/08/2025 - 17:40:01
CLIENTE: 31444 - AGRO ALFONSO A. SLEUTJES LTDA CNPJ: 60.300.994/0001-93
ENDERECO: ROD RAPOSO TAVARES KM 224 -7
TELEFONE:
FAX:

Data	Nome do Destinatário	Cep/Pais	UF	Adic	Peso	Medidas Cubicas	P.Cubico	Qtd./Reg.	N.Fiscal	Decl./Unit.	Valor
31/07	THOMAZ JASSO	13487-031	SP	AR	20			BN319373206BR		0,00	26,20
31/07	CERMESO COOP E	18780-001	SP	AR	20			BN319373210BR		0,00	26,20
31/07	ZELAO WENDER LU	18710-001	SP	AR	20			BN319373223BR		0,00	26,20
31/07	PAULO ANTONIO	18243-899	SP	AR	20			BN319373237BR		0,00	26,20
31/07	BENTO E SANTOS	18704-190	SP	AR	20			BN319373245BR		0,00	26,20
31/07	HANS THEODORO	18720-001	SP	AR	20			BN319373254BR		0,00	26,20
31/07	HORACIO VILLEN	01254-040	SP	AR	20			BN319373268BR		0,00	26,20
31/07	SICCOB ADMINIST	70610-410	DF	AR	20			BN319373271BR		0,00	26,20
31/07	SICCOB ADMINIST	70610-410	DF	AR	20			BN319373285BR		0,00	26,20
31/07	SICOOB CREDICIT	14700-120	SP	AR	20			BN319373299BR		0,00	26,20
31/07	QUALICICLO AGRI	18803-192	SP	AR	20			BN319373308BR		0,00	26,20
31/07	BIENCE AGRISCIE	06423-080	SP	AR	20			BN319373311BR		0,00	26,20
31/07	ESSOR SEGUROS S	20091-007	RJ	AR	20			BN319373325BR		0,00	26,20
31/07	GERMANO ZAINA	18690-001	SP	AR	20			BN319373339BR		0,00	26,20
31/07	GPARTNERS ADMIN	18709-899	SP	AR	20			BN319373342BR		0,00	26,20
31/07	GILBERTO RODRIG	18705-650	SP	AR	20			BN319373356BR		0,00	26,20
31/07	ELEKTRO ELETRIC	13053-024	SP	AR	20			BN319373360BR		0,00	26,20
31/07	ASH AGRO LTDA	18603-460	SP	AR	20			BN319373373BR		0,00	26,20
31/07	AUTO POSTO NASC	18780-001	SP	AR	20			BN319373387BR		0,00	26,20
31/07	NILSON DOMINGUE	18708-220	SP	AR	20			BN319373395BR		0,00	26,20
31/07	RISEL COMBUSTIV	18305-450	SP	AR	20			BN319373400BR		0,00	26,20
31/07	BELAGRICOLA	19645-959	SP	AR	20			BN319373413BR		0,00	26,20
31/07	BELAGRICOLA	19645-959	SP	AR	20			BN319373427BR		0,00	26,20
31/07	IGARAPE DISTRB.	18701-175	SP	AR	20			BN319373435BR		0,00	26,20
31/07	D CARVALHO COM	19063-008	SP	AR	20			BN319373444BR		0,00	26,20
31/07	SOMPO SEGUROS	04013-001	SP	AR	20			BN319373458BR		0,00	26,20
31/07	MANUELA GARCIA	16304-166	SP	AR	20			BN319373461BR		0,00	26,20
31/07	COOPERATIVA DE	18728-000	SP	AR	20			BN319373475BR		0,00	26,20
31/07	BIENCE AGRISCIE	74993-380	GO	AR	20			BN319373489BR		0,00	26,20
31/07	UNIPETRO OURINH	19904-565	SP	AR	20			BN319373492BR		0,00	26,20

Este documento é cópia do original, assinado digitalmente por ORESTE NESTOR DE SOUZA LASPRO e Tribunal de Justica do Estado de Sao Paulo, protocolado em 11/08/2025 às 19:11 , sob o número WE36257000079739
Para conferir o original, acesse o site https://esaj.tjsp.jus.br/pastadigital/pg/abrirConferenciaDocumento.do, informe o processo 1002001-42.2025.8.26.0073 e código PWRT8VXe.

DEMONSTRATIVO PARA FATURAMENTO DE SERVICOS PRESTADOS

PERIODO: 31/07/2025 A 31/07/2025
GOLDEN POST PRESTAÇÃO DE SERV. L - CNPJ: 48.083.356/0001-62 DATA: 01/08/2025 - 17:40:01
CLIENTE: 31444 - AGRO ALFONSO A. SLEUTJES LTDA CNPJ: 60.300.994/0001-93
ENDERECO: ROD RAPOSO TAVARES KM 224 -7
TELEFONE:
FAX:

Data	Nome do Destinatário	Cep/Pais	UF	Adic	Peso	Medidas Cubicas	P.Cubico	Qtd./Reg.	N.Fiscal	Decl./Unit.	Valor
31/07	IRINEU MAZIEIRO	17300-001	SP	AR	20			BN319373501BR		0,00	26,20
31/07	DI SOLO SEMENTE	13560-970	SP	AR	20			BN319373515BR		0,00	26,20
31/07	HP MASTER MAQUI	19807-457	SP	AR	20			BN319373529BR		0,00	26,20
31/07	ANTONIO GABRIEL	18684-564	SP	AR	20			BN319373532BR		0,00	26,20
31/07	OLDEMIS SOUZA	73850-000	GO	AR	20			BN319373546BR		0,00	26,20
31/07	CENTRAL MAQUINA	19067-550	SP	AR	20			BN319373550BR		0,00	26,20
31/07	MARCELO MARTINS	73850-000	GO	AR	20			BN319373563BR		0,00	26,20
31/07	COMERCIAL AGRIC	19807-457	SP	AR	20			BN319373577BR		0,00	26,20
31/07	R C CASA DO MAR	18705-771	SP	AR	20			BN319373585BR		0,00	26,20
31/07	CIMOAGRO COM E	18803-192	SP	AR	20			BN319373594BR		0,00	26,20
31/07	GILMAR FRONZA	19472-672	SP	AR	20			BN319373603BR		0,00	26,20
31/07	COOP AGRO IND	18440-001	SP	AR	20			BN319373617BR		0,00	26,20
31/07	JOSE MARCIO BAS	18241-026	SP	AR	20			BN319373625BR		0,00	26,20
31/07	PRISCILA COUTIN	18780-066	SP	AR	20			BN319373634BR		0,00	26,20
31/07	GP PNEUS	19045-740	SP	AR	20			BN319373648BR		0,00	26,20
31/07	MARIA JOSE ROSS	16306-598	SP	AR	20			BN319373651BR		0,00	26,20
31/07	TOKIO MARINE SE	04004-902	SP	AR	20			BN319373665BR		0,00	26,20
31/07	MARIA JOSE	18770-001	SP	AR	20			BN319373679BR		0,00	26,20
31/07	JOSE BENEDITO F	18706-320	SP	AR	20			BN319373682BR		0,00	26,20
31/07	J.A. MOURA GONC	18704-090	SP	AR	20			BN319373696BR		0,00	26,20
31/07	OTTOBONI MAQUIN	19067-550	SP	AR	20			BN319373705BR		0,00	26,20
31/07	CRIALT COM E RE	19366-068	SP	AR	20			BN319373719BR		0,00	26,20
31/07	A J PORTOE CIA	18700-090	SP	AR	20			BN319373722BR		0,00	26,20
31/07	CAIO CESAR	18700-971	SP	AR	20			BN319373736BR		0,00	26,20
31/07	LUIZ CARLOS PER	18764-266	SP	AR	20			BN319373740BR		0,00	26,20
31/07	APUA INDUSTRIA	07776-450	SP	AR	20			BN319373753BR		0,00	26,20
31/07	HP MASTER MAQUI	18412-000	SP	AR	20			BN319373767BR		0,00	26,20
31/07	RAIX	89900-000	SC	AR	20			BN319373775BR		0,00	26,20
31/07	WURTH DO BRASIL	06713-250	SP	AR	20			BN319373784BR		0,00	26,20
31/07	LUIZ CARLOS	18780-001	SP	AR	20			BN319373798BR		0,00	26,20

Este documento é cópia do original, assinado digitalmente por ORESTE NESTOR DE SOUZA LASPRO e Tribunal de Justica do Estado de Sao Paulo, protocolado em 11/08/2025 às 19:11 , sob o número WE36257000079739
Para conferir o original, acesse o site https://esaj.tjsp.jus.br/pastadigital/pg/abrirConferenciaDocumento.do, informe o processo 1002001-42.2025.8.26.0073 e código PWRT8VXe.

DEMONSTRATIVO PARA FATURAMENTO DE SERVICOS PRESTADOS

PERIODO: 31/07/2025 A 31/07/2025
GOLDEN POST PRESTAÇÃO DE SERV. L - CNPJ: 48.083.356/0001-62 DATA: 01/08/2025 - 17:40:01
CLIENTE: 31444 - AGRO ALFONSO A. SLEUTJES LTDA CNPJ: 60.300.994/0001-93
ENDERECO: ROD RAPOSO TAVARES KM 224 -7
TELEFONE:
FAX:

Data	Nome do Destinatário	Cep/Pais	UF	Adic	Peso	Medidas Cubicas	P.Cubico	Qtd./Reg.	N.Fiscal	Decl./Unit.	Valor
31/07	POSTO NACIONAL	18245-001	SP	AR	20			BN319373807BR		0,00	26,20
31/07	MANDURI PNEUS	18704-000	SP	AR	20			BN319373815BR		0,00	26,20
31/07	LUIZ FERNANDO	18706-240	SP	AR	20			BN319373824BR		0,00	26,20
31/07	OLHO NO SOLO	13800-620	SP	AR	20			BN319373838BR		0,00	26,20
31/07	LUIZ ROBERTO	19470-001	SP	AR	20			BN319373841BR		0,00	26,20
31/07	ESTANCIA MAT	19470-001	SP	AR	20			BN319373855BR		0,00	26,20
31/07	AUTO POSTO	18705-050	SP	AR	20			BN319373869BR		0,00	26,20
31/07	ALIMENTOS AGRO	18480-001	SP	AR	20			BN319373872BR		0,00	26,20
31/07	NETAFIM	14066-446	SP	AR	20			BN319373886BR		0,00	26,20
31/07	RODONAVES	17048-011	SP	AR	20			BN319373890BR		0,00	26,20
31/07	HP MASTER	18740-001	SP	AR	20			BN319373909BR		0,00	26,20
31/07	CARRIEL	18728-226	SP	AR	20			BN319373912BR		0,00	26,20
31/07	ITURAN SERV	04719-002	SP	AR	20			BN319373926BR		0,00	26,20
31/07	UNIPETRO	17606-050	SP	AR	20			BN319373930BR		0,00	26,20
31/07	ALESSANDRA FILG	18700-100	SP	AR	20			BN319373943BR		0,00	26,20
31/07	FIORAVANTE	18780-001	SP	AR	20			BN319373957BR		0,00	26,20
31/07	CAMILA CRISTINA	18780-001	SP	AR	20			BN319373965BR		0,00	26,20
31/07	ANCORE	74140-020	GO	AR	20			BN319373974BR		0,00	26,20
31/07	WEST NET	19470-001	SP	AR	20			BN319373988BR		0,00	26,20
31/07	BLACK PRIME	18086-430	SP	AR	20			BN319373991BR		0,00	26,20
31/07	MERCENOVA	79780-000	MS	AR	20			BN319374008BR		0,00	26,20
31/07	DIPECARR	19053-300	SP	AR	20			BN319374011BR		0,00	26,20
31/07	AUTO POSTO CAST	18707-730	SP	AR	20			BN319374025BR		0,00	26,20
31/07	TELMA DE FATIMA	18780-001	SP	AR	20			BN319374039BR		0,00	26,20
31/07	HIPERSOM	18704-010	SP	AR	20			BN319374042BR		0,00	26,20
31/07	MAURI ANGELO	18720-001	SP	AR	20			BN319374056BR		0,00	26,20
31/07	CELIA REGINA	18704-390	SP	AR	20			BN319374060BR		0,00	26,20
31/07	CASA DAS LONAS	18705-760	SP	AR	20			BN319374073BR		0,00	26,20
31/07	ZAAZ	06010-100	SP	AR	20			BN319374087BR		0,00	26,20
31/07	CARLOS HENRIQUE	18760-045	SP	AR	20			BN319374095BR		0,00	26,20

Este documento é cópia do original, assinado digitalmente por ORESTE NESTOR DE SOUZA LASPRO e Tribunal de Justica do Estado de Sao Paulo, protocolado em 11/08/2025 às 19:11 , sob o número WE36257000079739
Para conferir o original, acesse o site https://esaj.tjsp.jus.br/pastadigital/pg/abrirConferenciaDocumento.do, informe o processo 1002001-42.2025.8.26.0073 e código PWRT8VXe.

DEMONSTRATIVO PARA FATURAMENTO DE SERVICOS PRESTADOS

PERIODO: 31/07/2025 A 31/07/2025
GOLDEN POST PRESTAÇÃO DE SERV. L - CNPJ: 48.083.356/0001-62 DATA: 01/08/2025 - 17:40:01
CLIENTE: 31444 - AGRO ALFONSO A. SLEUTJES LTDA CNPJ: 60.300.994/0001-93
ENDERECO: ROD RAPOSO TAVARES KM 224 -7
TELEFONE:
FAX:

Data	Nome do Destinatário	Cep/Pais	UF	Adic	Peso	Medidas Cubicas	P.Cubico	Qtd./Reg.	N.Fiscal	Decl./Unit.	Valor
31/07	COSTA E PARRA	03141-030	SP	AR	20			BN319374100BR		0,00	26,20
31/07	ALEX DA SILVA	19470-001	SP	AR	20			BN319374113BR		0,00	26,20
31/07	RODONAVES	05106-000	SP	AR	20			BN319374127BR		0,00	26,20
31/07	MATEUS	18780-001	SP	AR	20			BN319374135BR		0,00	26,20
31/07	COOPERATIVA AGR	18400-010	SP	AR	20			BN319374144BR		0,00	26,20
31/07	CONSTRU	18241-100	SP	AR	20			BN319374158BR		0,00	26,20
31/07	AGNALDO DO CARM	18706-650	SP	AR	20			BN319374161BR		0,00	26,20
31/07	UNIMAQ	18707-460	SP	AR	20			BN319374175BR		0,00	26,20
31/07	COOPERATIVA AGR	18425-001	SP	AR	20			BN319374189BR		0,00	26,20
31/07	JULIO CESAR	17830-001	SP	AR	20			BN319374192BR		0,00	26,20
31/07	CLEBER AMARAL	16300-001	SP	AR	20			BN319374201BR		0,00	26,20
31/07	SWIIS RE CORPOR	01451-000	SP	AR	20			BN319374215BR		0,00	26,20
31/07	ALTA PAULISTA	17900-001	SP	AR	20			BN319374229BR		0,00	26,20
31/07	COOP DOS PLANTA	18740-001	SP	AR	20			BN319374232BR		0,00	26,20
31/07	ALLIANZ SEGURO	05425-000	SP	AR	20			BN319374246BR		0,00	26,20
31/07	ANDERSON ANTONI	18780-001	SP	AR	20			BN319374250BR		0,00	26,20
31/07	DISMA	19061-000	SP	AR	20			BN319374263BR		0,00	26,20
31/07	JULIANA CORREA	18706-541	SP	AR	20			BN319374277BR		0,00	26,20
31/07	CTA COM	91340-550	RS	AR	20			BN319374285BR		0,00	26,20
31/07	FARMFERTIL	19814-470	SP	AR	20			BN319374294BR		0,00	26,20
31/07	ASSES TECNICA I	18740-017	SP	AR	20			BN319374303BR		0,00	26,20
31/07	NILTON MONTEIRO	18550-160	SP	AR	20			BN319374317BR		0,00	26,20
31/07	ENGEDROP	18705-851	SP	AR	20			BN319374325BR		0,00	26,20
31/07	IAGRO INT	18740-017	SP	AR	20			BN319374334BR		0,00	26,20
31/07	TERRA NATIVA	18202-220	SP	AR	20			BN319374348BR		0,00	26,20
31/07	RIAGRO COM	18705-770	SP	AR	20			BN319374351BR		0,00	26,20
31/07	PJ DE OLIVEIRA	18700-290	SP	AR	20			BN319374365BR		0,00	26,20
31/07	KASSIO ZATARIN	18709-015	SP	AR	20			BN319374379BR		0,00	26,20
31/07	COMERCIAL BRASI	18705-000	SP	AR	20			BN319374382BR		0,00	26,20
31/07	AB PNEUS	18705-760	SP	AR	20			BN319374396BR		0,00	26,20

Este documento é cópia do original, assinado digitalmente por ORESTE NESTOR DE SOUZA LASPRO e Tribunal de Justica do Estado de Sao Paulo, protocolado em 11/08/2025 às 19:11 , sob o número WE36257000797 39
Para conferir o original, acesse o site https://esaj.tjsp.jus.br/pastadigital/pg/abrirConferenciaDocumento.do, informe o processo 1002001-42.2025.8.26.0073 e código PWRT8VXe.

DEMONSTRATIVO PARA FATURAMENTO DE SERVICOS PRESTADOS

PERIODO: 31/07/2025 A 31/07/2025
GOLDEN POST PRESTAÇÃO DE SERV. L - CNPJ: 48.083.356/0001-62 DATA: 01/08/2025 - 17:40:01
CLIENTE: 31444 - AGRO ALFONSO A. SLEUTJES LTDA CNPJ: 60.300.994/0001-93
ENDERECO: ROD RAPOSO TAVARES KM 224 -7
TELEFONE:
FAX:

Data	Nome do Destinatário	Cep/Pais	UF	Adic	Peso	Medidas Cubicas	P.Cubico	Qtd./Reg.	N.Fiscal	Decl./Unit.	Valor
31/07	FH MACHADO	18701-510	SP	AR	20			BN319374405BR		0,00	26,20
31/07	PIRA TRATORES	18705-730	SP	AR	20			BN319374419BR		0,00	26,20
31/07	ML TAVARES	18706-640	SP	AR	20			BN319374422BR		0,00	26,20
31/07	COFILUB	17064-855	SP	AR	20			BN319374436BR		0,00	26,20
31/07	DAVID CRISTIANO	18728-232	SP	AR	20			BN319374440BR		0,00	26,20
31/07	LOURO AUTO PEÇA	18704-000	SP	AR	20			BN319374453BR		0,00	26,20
31/07	LOURO E LOURO	18704-000	SP	AR	20			BN319374467BR		0,00	26,20
31/07	TH PEREIRA	18707-810	SP	AR	20			BN319374475BR		0,00	26,20
31/07	THIAGO HENRIQUE	18707-810	SP	AR	20			BN319374484BR		0,00	26,20
31/07	TR SANTANA	79780-000	MS	AR	20			BN319374498BR		0,00	26,20
31/07	DANIEL GUSTAVO	18704-000	SP	AR	20			BN319374507BR		0,00	26,20
31/07	YOSHITAKE PEÇAS	19470-001	SP	AR	20			BN319374515BR		0,00	26,20
31/07	G SCHOLTEN	18720-001	SP	AR	20			BN319374524BR		0,00	26,20
31/07	SEMENTES CAIUA	19450-001	SP	AR	20			BN319374538BR		0,00	26,20
31/07	IRMAOS FACHINI	19470-001	SP	AR	20			BN319374541BR		0,00	26,20
31/07	PROERGE	18800-031	SP	AR	20			BN319374555BR		0,00	26,20
31/07	FERNANDO HENRIQ	18728-062	SP	AR	20			BN319374569BR		0,00	26,20
31/07	TC RICCI ME	19409-514	SP	AR	20			BN319374572BR		0,00	26,20
31/07	POUSADA SAN CAY	18708-760	SP	AR	20			BN319374586BR		0,00	26,20
31/07	MAQUINA LUB	18701-000	SP	AR	20			BN319374590BR		0,00	26,20
31/07	PABLO FELIPE TE	18706-874	SP	AR	20			BN319374609BR		0,00	26,20
31/07	ANDRE LUIZ	19470-212	SP	AR	20			BN319374612BR		0,00	26,20
31/07	REGINALDO ALVES	18764-000	SP	AR	20			BN319374626BR		0,00	26,20
31/07	RODOLFO MARSON	18706-720	SP	AR	20			BN319374630BR		0,00	26,20
31/07	COOP. DOS PLANT	13425-000	SP	AR	20			BN319374643BR		0,00	26,20
31/07	BANCO RIBEIRAO	14020-260	SP	AR	20			BN319374657BR		0,00	26,20
31/07	BANCO DO BRASIL	18720-001	SP	AR	20			BN319374665BR		0,00	26,20
31/07	CAIXA ECONOMICA	18400-430	SP	AR	20			BN319374674BR		0,00	26,20
31/07	COCAMAR	19260-001	SP	AR	20			BN319374688BR		0,00	26,20
31/07	SICOOB CREDICIT	14700-120	SP	AR	20			BN319374691BR		0,00	26,20

Este documento é cópia do original, assinado digitalmente por ORESTE NESTOR DE SOUZA LASPRO e Tribunal de Justica do Estado de Sao Paulo, protocolado em 11/08/2025 às 19:11 , sob o número WE36257000079739
Para conferir o original, acesse o site https://esaj.tjsp.jus.br/pastadigital/pg/abrirConferenciaDocumento.do, informe o processo 1002001-42.2025.8.26.0073 e código PWRT8VXe.

DEMONSTRATIVO PARA FATURAMENTO DE SERVICOS PRESTADOS

PERIODO: 31/07/2025 A 31/07/2025
GOLDEN POST PRESTAÇÃO DE SERV. L - CNPJ: 48.083.356/0001-62 DATA: 01/08/2025 - 17:40:02
CLIENTE: 31444 - AGRO ALFONSO A. SLEUTJES LTDA CNPJ: 60.300.994/0001-93
ENDERECO: ROD RAPOSO TAVARES KM 224 -7
TELEFONE:
FAX:

Data	Nome do Destinatário	Cep/Pais	UF	Adic	Peso	Medidas Cubicas	P.Cubico	Qtd./Reg.	N.Fiscal	Decl./Unit.	Valor
31/07	BANCO DO BRASIL	18720-001	SP	AR	20			BN319374705BR		0,00	26,20
31/07	BANCO CNH INDUS	81170-901	PR	AR	20			BN319374714BR		0,00	26,20
31/07	SICOOB CRECICER	18730-027	SP	AR	20			BN319374728BR		0,00	26,20
31/07	BANCO DO BRASIL	18720-001	SP	AR	20			BN319374731BR		0,00	26,20
31/07	COOP PLANTADORE	18700-005	SP	AR	20			BN319374745BR		0,00	26,20
31/07	BANCO DO BRASIL	18720-001	SP	AR	20			BN319374759BR		0,00	26,20
31/07	CAIXA ECONOMICA	18400-430	SP	AR	20			BN319374762BR		0,00	26,20
31/07	BANCO DO BRASIL	18720-001	SP	AR	20			BN319374776BR		0,00	26,20
31/07	SISCOM	18728-060	SP	AR	20			BN319374780BR		0,00	26,20
31/07	VDF ENGENHARIA	17189-114	SP	AR	20			BN319374793BR		0,00	26,20
31/07	LUAN HENRIQUE L	18701-370	SP	AR	20			BN319374802BR		0,00	26,20
31/07	FERRAZ IMPLEMEN	18705-760	SP	AR	20			BN319374816BR		0,00	26,20
31/07	JOSE CLODOALDO	18701-190	SP	AR	20			BN319374820BR		0,00	26,20
31/07	ELETROLUZ HOME	19470-043	SP	AR	20			BN319374833BR		0,00	26,20
31/07	ELETROTEC A.ALV	18700-090	SP	AR	20			BN319374847BR		0,00	26,20
31/07	HIDRELUZ ELIZIE	19470-041	SP	AR	20			BN319374855BR		0,00	26,20
31/07	RIFER COM. PARA	18705-130	SP	AR	20			BN319374864BR		0,00	26,20
31/07	NOVATEC MALUF E	18701-110	SP	AR	20			BN319374878BR		0,00	26,20
31/07	TONINI E FERNAN	18700-110	SP	AR	20			BN319374881BR		0,00	26,20
31/07	PAPEL CRIATIVA	18700-070	SP	AR	20			BN319374895BR		0,00	26,20
31/07	MITSUYOSHI E AK	19475-316	SP	AR	20			BN319374904BR		0,00	26,20
31/07	PRUDEN GASES LU	19013-220	SP	AR	20			BN319374918BR		0,00	26,20
31/07	DRIP TECNOLOGIA	75522-135	GO	AR	20			BN319374921BR		0,00	26,20
31/07	ENGEDROP	86300-001	PR	AR	20			BN319374935BR		0,00	26,20
31/07	N INCAU E CIA	18705-760	SP	AR	20			BN319374949BR		0,00	26,20
31/07	OLIVEIRA AGRICO	18780-304	SP	AR	20			BN319374952BR		0,00	26,20
31/07	FABIO MOHRLE	18704-000	SP	AR	20			BN319374966BR		0,00	26,20
31/07	SECRETARIA ESPE	90010-420	RS	AR	20			BN319374970BR		0,00	26,20
31/07	SECRETARIA ESPE	90010-420	RS	AR	20			BN319374983BR		0,00	26,20
31/07	SECRETARIA ESPE	90010-420	RS	AR	20			BN319374997BR		0,00	26,20

Este documento é cópia do original, assinado digitalmente por ORESTE NESTOR DE SOUZA LASPRO e Tribunal de Justica do Estado de Sao Paulo, protocolado em 11/08/2025 às 19:11 , sob o número WE36257000079739
Para conferir o original, acesse o site https://esaj.tjsp.jus.br/pastadigital/pg/abrirConferenciaDocumento.do, informe o processo 1002001-42.2025.8.26.0073 e código PWRT8VXe.

DEMONSTRATIVO PARA FATURAMENTO DE SERVICOS PRESTADOS

PERIODO: 31/07/2025 A 31/07/2025
GOLDEN POST PRESTAÇÃO DE SERV. L - CNPJ: 48.083.356/0001-62 DATA: 01/08/2025 - 17:40:02
CLIENTE: 31444 - AGRO ALFONSO A. SLEUTJES LTDA CNPJ: 60.300.994/0001-93
ENDERECO: ROD RAPOSO TAVARES KM 224 -7
TELEFONE:
FAX:

Data	Nome do Destinatário	Cep/Pais	UF	Adic	Peso	Medidas Cubicas	P.Cubico	Qtd./Reg.	N.Fiscal	Decl./Unit.	Valor
31/07	BANCO DO BRASIL	18720-001	SP	AR	20			BN319375003BR		0,00	26,20
31/07	BANCO DO BRASIL	18720-001	SP	AR	20			BN319375017BR		0,00	26,20
31/07	BANCO DO BRASIL	18720-001	SP	AR	20			BN319375025BR		0,00	26,20
31/07	BANCO DO BRASIL	18720-001	SP	AR	20			BN319375034BR		0,00	26,20
31/07	SICOOB CREDICER	18730-027	SP	AR	20			BN319375048BR		0,00	26,20
31/07	BANCO DO BRASIL	18720-001	SP	AR	20			BN319375051BR		0,00	26,20
31/07	BANCO DO BRASIL	18720-001	SP	AR	20			BN319375065BR		0,00	26,20
31/07	BANCO DO BRASIL	18720-001	SP	AR	20			BN319375079BR		0,00	26,20
31/07	BANCO DO BRASIL	18720-001	SP	AR	20			BN319375082BR		0,00	26,20
31/07	BANCO DO BRASIL	18720-001	SP	AR	20			BN319375096BR		0,00	26,20
31/07	BANCO DO BRASIL	18720-001	SP	AR	20			BN319375105BR		0,00	26,20
31/07	BANCO DO BRASIL	18720-001	SP	AR	20			BN319375119BR		0,00	26,20
31/07	BANCO DO BRASIL	18720-001	SP	AR	20			BN319375122BR		0,00	26,20
31/07	BANCO DO BRASIL	18720-001	SP	AR	20			BN319375136BR		0,00	26,20
31/07	BANCO DO BRASIL	18720-001	SP	AR	20			BN319375140BR		0,00	26,20
31/07	CAIXA ECONOMICA	18400-430	SP	AR	20			BN319375153BR		0,00	26,20
31/07	CAIXA ECONOMICA	18400-430	SP	AR	20			BN319375167BR		0,00	26,20
31/07	BANCO DO BRASIL	18720-001	SP	AR	20			BN319375175BR		0,00	26,20
31/07	BANCO DO BRASIL	18720-001	SP	AR	20			BN319375184BR		0,00	26,20
31/07	CAIXA ECONOMICA	18400-430	SP	AR	20			BN319375198BR		0,00	26,20
31/07	BANCO DO BRASIL	18720-001	SP	AR	20			BN319375207BR		0,00	26,20
31/07	BANCO DO BRASIL	18720-001	SP	AR	20			BN319375215BR		0,00	26,20
31/07	BANCO DO BRASIL	18720-001	SP	AR	20			BN319375224BR		0,00	26,20
31/07	BANCO DO BRASIL	18720-001	SP	AR	20			BN319375238BR		0,00	26,20
31/07	BANCO DO BRASIL	18720-001	SP	AR	20			BN319375241BR		0,00	26,20
31/07	RICARDO AUGUSTO	18243-899	SP	AR	20			BN319375255BR		0,00	26,20
31/07	DAINE DANIELA D	18243-899	SP	AR	20			BN319375269BR		0,00	26,20
31/07	DIEGO SEZEFREDO	18703-666	SP	AR	20			BN319375272BR		0,00	26,20
31/07	JOAO MACHADO DE	18706-707	SP	AR	20			BN319375286BR		0,00	26,20
31/07	JOSE WANDERLEY	18706-756	SP	AR	20			BN319375290BR		0,00	26,20

Este documento é cópia do original, assinado digitalmente por ORESTE NESTOR DE SOUZA LASPRO e Tribunal de Justica do Estado de Sao Paulo, protocolado em 11/08/2025 às 19:11 , sob o número WE36257000079739
Para conferir o original, acesse o site https://esaj.tjsp.jus.br/pastadigital/pg/abrirConferenciaDocumento.do, informe o processo 1002001-42.2025.8.26.0073 e código PWRT8VXe.

DEMONSTRATIVO PARA FATURAMENTO DE SERVICOS PRESTADOS

PERIODO: 31/07/2025 A 31/07/2025
GOLDEN POST PRESTAÇÃO DE SERV. L - CNPJ: 48.083.356/0001-62 DATA: 01/08/2025 - 17:40:02
CLIENTE: 31444 - AGRO ALFONSO A. SLEUTJES LTDA CNPJ: 60.300.994/0001-93
ENDERECO: ROD RAPOSO TAVARES KM 224 -7
TELEFONE:
FAX:

Data	Nome do Destinatário	Cep/Pais	UF	Adic	Peso	Medidas Cubicas	P.Cubico	Qtd./Reg.	N.Fiscal	Decl./Unit.	Valor
31/07	TIAGO DE ALMEID	18709-899	SP	AR	20			BN319375309BR		0,00	26,20
31/07	RONALDO CARVALH	18702-588	SP	AR	20			BN319375312BR		0,00	26,20
31/07	MARCOS ROBERTO	18706-813	SP	AR	20			BN319375326BR		0,00	26,20
31/07	JOAO VITOR LEIT	18709-899	SP	AR	20			BN319375330BR		0,00	26,20
31/07	TEOFELO GREGORI	18703-752	SP	AR	20			BN319375343BR		0,00	26,20
31/07	ALEX DA SILVA O	19472-326	SP	AR	20			BN319375357BR		0,00	26,20
31/07	ROBSON LEITE	19477-890	SP	AR	20			BN319375365BR		0,00	26,20
31/07	MARCIEL BATISTA	18675-035	SP	AR	20			BN319375374BR		0,00	26,20
31/07	HENRIQUE MARSON	18702-588	SP	AR	20			BN319375388BR		0,00	26,20
31/07	ANTONIO MARCOS	18705-680	SP	AR	20			BN319375391BR		0,00	26,20
31/07	TIAGO WALTI	18709-017	SP	AR	20			BN319375405BR		0,00	26,20
31/07	UBIRAJARA SANT	18705-618	SP	AR	20			BN319375414BR		0,00	26,20
31/07	FERNNDO LOPES	18703-752	SP	AR	20			BN319375428BR		0,00	26,20
31/07	GILBERTO GIL DE	18706-630	SP	AR	20			BN319375431BR		0,00	26,20
31/07	GILMAR ANTONIO	18741-120	SP	AR	20			BN319375445BR		0,00	26,20
31/07	ANDERSON JOSE D	19470-264	SP	AR	20			BN319375459BR		0,00	26,20
31/07	FLAVIO BATISTA	18705-851	SP	AR	20			BN319375462BR		0,00	26,20
31/07	ADILSON DA LUZ	19470-264	SP	AR	20			BN319375476BR		0,00	26,20
31/07	JEFERSON FERRAZ	18709-899	SP	AR	20			BN319375480BR		0,00	26,20
31/07	AGNALDO DO CARM	18706-650	SP	AR	20			BN319375493BR		0,00	26,20
31/07	MILENA SILVA DE	18705-610	SP	AR	20			BN319375502BR		0,00	26,20
31/07	ALAN PIRES	18240-057	SP	AR	20			BN319375516BR		0,00	26,20
31/07	EMERSON EXPEDIT	18243-899	SP	AR	20			BN319375520BR		0,00	26,20
31/07	MATEUS ELIAS PA	19477-890	SP	AR	20			BN319375533BR		0,00	26,20
31/07	JOAO PEDRO	18700-010	SP	AR	20			BN319375547BR		0,00	26,20
31/07	CILEA PAVANELLI	18706-080	SP	AR	20			BN319375555BR		0,00	26,20
31/07	MANUEL ANGELO	18243-899	SP	AR	20			BN319375564BR		0,00	26,20
31/07	FELIPE DOS SANT	18706-756	SP	AR	20			BN319375578BR		0,00	26,20
31/07	RICARDO BULGARI	18706-746	SP	AR	20			BN319375581BR		0,00	26,20
31/07	LUIZ ROGERIO ED	18243-899	SP	AR	20			BN319375595BR		0,00	26,20

Este documento é cópia do original, assinado digitalmente por ORESTE NESTOR DE SOUZA LASPRO e Tribunal de Justica do Estado de Sao Paulo, protocolado em 11/08/2025 às 19:11 , sob o número WE36257000079739
Para conferir o original, acesse o site https://esaj.tjsp.jus.br/pastadigital/pg/abrirConferenciaDocumento.do, informe o processo 1002001-42.2025.8.26.0073 e código PWRT8VXe.

DEMONSTRATIVO PARA FATURAMENTO DE SERVICOS PRESTADOS

PERIODO: 31/07/2025 A 31/07/2025
GOLDEN POST PRESTAÇÃO DE SERV. L - CNPJ: 48.083.356/0001-62 DATA: 01/08/2025 - 17:40:02
CLIENTE: 31444 - AGRO ALFONSO A. SLEUTJES LTDA CNPJ: 60.300.994/0001-93
ENDERECO: ROD RAPOSO TAVARES KM 224 -7
TELEFONE:
FAX:

Data	Nome do Destinatário	Cep/Pais	UF	Adic	Peso	Medidas Cubicas	P.Cubico	Qtd./Reg.	N.Fiscal	Decl./Unit.	Valor
31/07	BANCO DO BRASIL	18720-990	SP	AR	20			BN319375604BR		0,00	26,20
31/07	BANCO DO BRASIL	18720-990	SP	AR	20			BN319375618BR		0,00	26,20
31/07	SANTANDER	04543-011	SP	AR	20			BN319375621BR		0,00	26,20
31/07	BANCO DO BRASIL	18720-990	SP	AR	20			BN319375635BR		0,00	26,20
31/07	SICREDI	91060-900	RS	AR	20			BN319375649BR		0,00	26,20
31/07	BANCO DO BRASIL	18720-990	SP	AR	20			BN319375652BR		0,00	26,20
31/07	BANCO DE LAGE	90470-340	RS	AR	20			BN319375666BR		0,00	26,20
31/07	BANCO DO BRASIL	18720-990	SP	AR	20			BN319375670BR		0,00	26,20
31/07	BANCO DO BRASIL	18720-990	SP	AR	20			BN319375683BR		0,00	26,20
31/07	SICOOB CREDICER	18730-027	SP	AR	20			BN319375697BR		0,00	26,20
31/07	BANCO DO BRASIL	18720-990	SP	AR	20			BN319375706BR		0,00	26,20
31/07	BANCO DO BRASIL	18720-990	SP	AR	20			BN319375710BR		0,00	26,20
31/07	BANCO DO BRASIL	18720-990	SP	AR	20			BN319375723BR		0,00	26,20
31/07	BANCO DO BRASIL	18720-990	SP	AR	20			BN319375737BR		0,00	26,20
31/07	BANCO DO BRASIL	18720-990	SP	AR	20			BN319375745BR		0,00	26,20
31/07	COCAMAR COOPERA	19067-430	SP	AR	20			BN319375754BR		0,00	26,20
31/07	BANCO DO BRASIL	18720-990	SP	AR	20			BN319375768BR		0,00	26,20
31/07	BANCO DO BRASIL	18720-990	SP	AR	20			BN319375771BR		0,00	26,20
31/07	BANCO DO BRASIL	18720-990	SP	AR	20			BN319375785BR		0,00	26,20
31/07	BANCO CNH	81170-901	PR	AR	20			BN319375799BR		0,00	26,20
31/07	BANCO D BRASIL	18270-001	SP	AR	20			BN319375808BR		0,00	26,20
31/07	BANCO DE LAGE L	90470-340	RS	AR	20			BN319375811BR		0,00	26,20
31/07	BANCO DO BRASIL	18720-001	SP	AR	20			BN319375825BR		0,00	26,20
31/07	BANCO DO BRASIL	18720-001	SP	AR	20			BN319375839BR		0,00	26,20
31/07	BANCO DO BRASIL	18720-001	SP	AR	20			BN319375842BR		0,00	26,20
31/07	BANCO DO BRASIL	18720-001	SP	AR	20			BN319375856BR		0,00	26,20
31/07	BANCO DO BRASIL	18720-001	SP	AR	20			BN319375860BR		0,00	26,20
31/07	BANCO DO BRASIL	18720-001	SP	AR	20			BN319375873BR		0,00	26,20
31/07	ROQUE BEZERRA	18200-480	SP	AR	20			BN319375887BR		0,00	26,20
31/07	BANCO DO BRASIL	18720-001	SP	AR	20			BN319375895BR		0,00	26,20

Este documento é cópia do original, assinado digitalmente por ORESTE NESTOR DE SOUZA LASPRO e Tribunal de Justica do Estado de Sao Paulo, protocolado em 11/08/2025 às 19:11 , sob o número WE36257000079739
Para conferir o original, acesse o site https://esaj.tjsp.jus.br/pastadigital/pg/abrirConferenciaDocumento.do, informe o processo 1002001-42.2025.8.26.0073 e código PWRT8VXe.

DEMONSTRATIVO PARA FATURAMENTO DE SERVICOS PRESTADOS

PERIODO: 31/07/2025 A 31/07/2025
GOLDEN POST PRESTAÇÃO DE SERV. L - CNPJ: 48.083.356/0001-62 DATA: 01/08/2025 - 17:40:02
CLIENTE: 31444 - AGRO ALFONSO A. SLEUTJES LTDA CNPJ: 60.300.994/0001-93
ENDERECO: ROD RAPOSO TAVARES KM 224 -7
TELEFONE:
FAX:

Data	Nome do Destinatário	Cep/Pais	UF	Adic	Peso	Medidas Cubicas	P.Cubico	Qtd./Reg.	N.Fiscal	Decl./Unit.	Valor
31/07	BANCO DO BRASIL	18720-001	SP	AR	20			BN319375900BR		0,00	26,20
31/07	BANCO DO BRASIL	18720-001	SP	AR	20			BN319375913BR		0,00	26,20
31/07	CAIXA ECONOMICA	18400-460	SP	AR	20			BN319375927BR		0,00	26,20
31/07	CEF	18400-460	SP	AR	20			BN319375935BR		0,00	26,20
31/07	BANCO DO BRASIL	18720-001	SP	AR	20			BN319375944BR		0,00	26,20
31/07	BANCO DO BRASIL	18720-001	SP	AR	20			BN319375958BR		0,00	26,20
31/07	BANCO DO BRASIL	18720-001	SP	AR	20			BN319375961BR		0,00	26,20
31/07	BANCO DO BRASIL	18720-001	SP	AR	20			BN319375975BR		0,00	26,20
31/07	BANCO DO BRASIL	18720-001	SP	AR	20			BN319375989BR		0,00	26,20
31/07	BANCO DO BRASIL	18720-001	SP	AR	20			BN319375992BR		0,00	26,20
31/07	BANCO CNH	81170-901	PR	AR	20			BN319376009BR		0,00	26,20
31/07	BANCO CNH	81170-901	PR	AR	20			BN319376012BR		0,00	26,20
31/07	BANCO DO BRASIL	18720-001	SP	AR	20			BN319376026BR		0,00	26,20
31/07	BANCO DO BRASIL	18720-001	SP	AR	20			BN319376030BR		0,00	26,20
31/07	SICOOB	14700-120	SP	AR	20			BN319376043BR		0,00	26,20
31/07	BANCO DO BRASIL	18720-001	SP	AR	20			BN319376057BR		0,00	26,20
31/07	BANCO DO BRASIL	18720-001	SP	AR	20			BN319376065BR		0,00	26,20
31/07	BANCO DO BRASIL	18720-001	SP	AR	20			BN319376074BR		0,00	26,20
31/07	BANCO DO BRASIL	18720-001	SP	AR	20			BN319376088BR		0,00	26,20
31/07	BANCO DO BRASIL	18720-001	SP	AR	20			BN319376091BR		0,00	26,20
31/07	BANCO DE LAGE	90470-340	RS	AR	20			BN319376105BR		0,00	26,20
31/07	SICOOB	14700-120	SP	AR	20			BN319376114BR		0,00	26,20
31/07	BANCO DE LAGE	90470-340	RS	AR	20			BN319376128BR		0,00	26,20
31/07	COMAUTO	17500-021	SP	AR	20			BN319376131BR		0,00	26,20
31/07	BANCO BRADESCO	06029-900	SP	AR	20			BN319376145BR		0,00	26,20
31/07	CEF	18400-460	SP	AR	20			BN319376159BR		0,00	26,20
31/07	BB ADMIN	70040-250	DF	AR	20			BN319376162BR		0,00	26,20
31/07	XS5 ADM	04578-911	SP	AR	20			BN319376176BR		0,00	26,20
31/07	BB ADMIN	70040-250	DF	AR	20			BN319376180BR		0,00	26,20
31/07	BANCO DO BRASIL	18720-001	SP	AR	20			BN319376193BR		0,00	26,20

Este documento é cópia do original, assinado digitalmente por ORESTE NESTOR DE SOUZA LASPRO e Tribunal de Justica do Estado de Sao Paulo, protocolado em 11/08/2025 às 19:11 , sob o número WE36257000079739
Para conferir o original, acesse o site https://esaj.tjsp.jus.br/pastadigital/pg/abrirConferenciaDocumento.do, informe o processo 1002001-42.2025.8.26.0073 e código PWRT8VXe.

DEMONSTRATIVO PARA FATURAMENTO DE SERVICOS PRESTADOS

PERIODO: 31/07/2025 A 31/07/2025
GOLDEN POST PRESTAÇÃO DE SERV. L - CNPJ: 48.083.356/0001-62 DATA: 01/08/2025 - 17:40:02
CLIENTE: 31444 - AGRO ALFONSO A. SLEUTJES LTDA CNPJ: 60.300.994/0001-93
ENDERECO: ROD RAPOSO TAVARES KM 224 -7
TELEFONE:
FAX:

Data	Nome do Destinatário	Cep/Pais	UF	Adic	Peso	Medidas Cubicas	P.Cubico	Qtd./Reg.	N.Fiscal	Decl./Unit.	Valor
31/07	BANCO BRADESCO	06029-900	SP	AR	20			BN319376202BR		0,00	26,20
31/07	BB ADM	70040-250	DF	AR	20			BN319376216BR		0,00	26,20
31/07	BB ADM	70040-250	DF	AR	20			BN319376220BR		0,00	26,20
31/07	SANTANDER	04543-011	SP	AR	20			BN319376233BR		0,00	26,20
31/07	BANCO DO BRASIL	18720-001	SP	AR	20			BN319376247BR		0,00	26,20
31/07	BANCO DO BRASIL	18720-001	SP	AR	20			BN319376255BR		0,00	26,20
31/07	BRADESCO ADM	06029-900	SP	AR	20			BN319376264BR		0,00	26,20
31/07	BB ADM	70040-250	DF	AR	20			BN319376278BR		0,00	26,20
31/07	BRADESCO	06029-900	SP	AR	20			BN319376281BR		0,00	26,20
31/07	SANTANDER BRAS	04543-011	SP	AR	20			BN319376295BR		0,00	26,20
31/07	BRADESCO ADM	06029-900	SP	AR	20			BN319376304BR		0,00	26,20
31/07	BRADESCO ADM	06029-900	SP	AR	20			BN319376318BR		0,00	26,20
31/07	BANCO DO BRASIL	18720-001	SP	AR	20			BN319376321BR		0,00	26,20
31/07	BANCO BRADESCO	06029-900	SP	AR	20			BN319376335BR		0,00	26,20
31/07	BB ADM	70040-250	DF	AR	20			BN319376349BR		0,00	26,20
31/07	BB ADM	70040-250	DF	AR	20			BN319376352BR		0,00	26,20
31/07	BANCO RCI	80250-104	PR	AR	20			BN319376366BR		0,00	26,20
31/07	BRADESCO ADM	06029-900	SP	AR	20			BN319376370BR		0,00	26,20
31/07	BRADESCO ADM	06029-900	SP	AR	20			BN319376383BR		0,00	26,20
31/07	SANTANDER	04543-011	SP	AR	20			BN319376397BR		0,00	26,20
31/07	SICOOB	18730-001	SP	AR	20			BN319376406BR		0,00	26,20
31/07	SICOOB	18730-001	SP	AR	20			BN319376410BR		0,00	26,20
31/07	COOPERMOTA	18708-030	SP	AR	20			BN319376423BR		0,00	26,20
31/07	COMERCIAL AGRIC	18720-001	SP	AR	20			BN319376437BR		0,00	26,20
31/07	BANCO DO BRASIL	18720-001	SP	AR	20			BN319376445BR		0,00	26,20
31/07	CEF	18400-460	SP	AR	20			BN319376454BR		0,00	26,20
31/07	BANCO DO BRASIL	18720-001	SP	AR	20			BN319376468BR		0,00	26,20
31/07	BANCO DO BRASIL	18720-001	SP	AR	20			BN319376471BR		0,00	26,20
31/07	BANCO DO BRASIL	18720-001	SP	AR	20			BN319376485BR		0,00	26,20
31/07	SANTANDER	04543-011	SP	AR	20			BN319376499BR		0,00	26,20

Este documento é cópia do original, assinado digitalmente por ORESTE NESTOR DE SOUZA LASPRO e Tribunal de Justica do Estado de Sao Paulo, protocolado em 11/08/2025 às 19:11 , sob o número WE36257000079739
Para conferir o original, acesse o site https://esaj.tjsp.jus.br/pastadigital/pg/abrirConferenciaDocumento.do, informe o processo 1002001-42.2025.8.26.0073 e código PWRT8VXe.

DEMONSTRATIVO PARA FATURAMENTO DE SERVICOS PRESTADOS

PERIODO: 31/07/2025 A 31/07/2025
GOLDEN POST PRESTAÇÃO DE SERV. L - CNPJ: 48.083.356/0001-62 DATA: 01/08/2025 - 17:40:02
CLIENTE: 31444 - AGRO ALFONSO A. SLEUTJES LTDA CNPJ: 60.300.994/0001-93
ENDERECO: ROD RAPOSO TAVARES KM 224 -7
TELEFONE:
FAX:

Data	Nome do Destinatário	Cep/Pais	UF	Adic	Peso	Medidas Cubicas	P.Cubico	Qtd./Reg.	N.Fiscal	Decl./Unit.	Valor
31/07	SANTANDER	04543-011	SP	AR	20			BN319376508BR		0,00	26,20
31/07	BANCO DO BRASIL	18720-001	SP	AR	20			BN319376511BR		0,00	26,20
31/07	BRADESCO	06029-900	SP	AR	20			BN319376525BR		0,00	26,20
31/07	BANCO DO BRASIL	18720-001	SP	AR	20			BN319376539BR		0,00	26,20
31/07	BANCO CNH	81170-901	PR	AR	20			BN319376542BR		0,00	26,20
31/07	BANCO CNH	81170-901	PR	AR	20			BN319376556BR		0,00	26,20
31/07	BANCO DO BRASIL	18720-001	SP	AR	20			BN319376560BR		0,00	26,20
31/07	BANCO DO BRASIL	18720-001	SP	AR	20			BN319376573BR		0,00	26,20
31/07	CEF	18400-460	SP	AR	20			BN319376587BR		0,00	26,20
31/07	BANCO DE LAGE	90470-340	RS	AR	20			BN319376595BR		0,00	26,20
31/07	BANCO DO BRASIL	18720-001	SP	AR	20			BN319376600BR		0,00	26,20
31/07	LINDSAY	13804-830	SP	AR	20			BN319376613BR		0,00	26,20
31/07	BANCO CNH	81170-901	PR	AR	20			BN319376627BR		0,00	26,20
31/07	ODAIR ROBSON	18780-060	SP	AR	20			BN319376635BR		0,00	26,20
31/07	ROBERTO JOSE	18780-001	SP	AR	20			BN319376644BR		0,00	26,20
31/07	ADRIANA BATISTA	18243-899	SP	AR	20			BN319376658BR		0,00	26,20
31/07	DANIELA CRISTIA	18701-720	SP	AR	20			BN319376661BR		0,00	26,20
31/07	ALESSANDRO VALI	18720-001	SP	AR	20			BN319376675BR		0,00	26,20
31/07	LILIAN FERNAND	18780-001	SP	AR	20			BN319376689BR		0,00	26,20
31/07	LUCIANA PIRES	18701-305	SP	AR	20			BN319376692BR		0,00	26,20
31/07	COOPERTIVA AGRO	18720-990	SP	AR	20			BN319376701BR		0,00	26,20
31/07	CEF	18400-460	SP	AR	20			BN319376715BR		0,00	26,20
31/07	BANCO RIBEIRAO	14020-260	SP	AR	20			BN319376729BR		0,00	26,20
31/07	SANTANDER	04543-011	SP	AR	20			BN319376732BR		0,00	26,20
31/07	CASUL	19400-001	SP	AR	20			BN319376746BR		0,00	26,20
31/07	BANCO RIBEIRÃO	14020-260	SP	AR	20			BN319376750BR		0,00	26,20
31/07	CASUL	17730-001	SP	AR	20			BN319376763BR		0,00	26,20
31/07	SICOOB	14700-120	SP	AR	20			BN319376777BR		0,00	26,20
31/07	SICOOB	18730-001	SP	AR	20			BN319376785BR		0,00	26,20
31/07	COOPERATIVA AGR	18701-970	SP	AR	20			BN319376794BR		0,00	26,20

Este documento é cópia do original, assinado digitalmente por ORESTE NESTOR DE SOUZA LASPRO e Tribunal de Justica do Estado de Sao Paulo, protocolado em 11/08/2025 às 19:11 , sob o número WE36257000079739
Para conferir o original, acesse o site https://esaj.tjsp.jus.br/pastadigital/pg/abrirConferenciaDocumento.do, informe o processo 1002001-42.2025.8.26.0073 e código PWRT8VXe.

DEMONSTRATIVO PARA FATURAMENTO DE SERVICOS PRESTADOS

PERIODO: 31/07/2025 A 31/07/2025
GOLDEN POST PRESTAÇÃO DE SERV. L - CNPJ: 48.083.356/0001-62 DATA: 01/08/2025 - 17:40:02
CLIENTE: 31444 - AGRO ALFONSO A. SLEUTJES LTDA CNPJ: 60.300.994/0001-93
ENDERECO: ROD RAPOSO TAVARES KM 224 -7
TELEFONE:
FAX:

Data	Nome do Destinatário	Cep/Pais	UF	Adic	Peso	Medidas Cubicas	P.Cubico	Qtd./Reg.	N.Fiscal	Decl./Unit.	Valor
31/07	BANCO DO BRASIL	18720-001	SP	AR	20			BN319376803BR		0,00	26,20
31/07	QUALICICLO	19910-010	SP	AR	20			BN319376817BR		0,00	26,20
31/07	CEF	18400-460	SP	AR	20			BN319376825BR		0,00	26,20
31/07	OPEA	01455-000	SP	AR	20			BN319376834BR		0,00	26,20
31/07	SEC DA ESTANCIA	18701-175	SP	AR	20			BN319376865BR		0,00	26,20
31/07	SEC DA FAZENDA	01017-000	SP	AR	20			BN319376879BR		0,00	26,20
Total da Operação:								**426**			**11.161,20**
Total do Departamento:								**426**			**11.161,20**
Total do Cliente:								**426**			**11.161,20**

Este documento é cópia do original, assinado digitalmente por ORESTE NESTOR DE SOUZA LASPRO e Tribunal de Justica do Estado de Sao Paulo, protocolado em 11/08/2025 às 19:11 , sob o número WE36257000797 39
Para conferir o original, acesse o site https://esaj.tjsp.jus.br/pastadigital/pg/abrirConferenciaDocumento.do, informe o processo 1002001-42.2025.8.26.0073 e código PWRT8VXe.