EXCELENTÍSSIMO SENHOR DOUTOR JUIZ DE DIREITO DA 02ª VARA CÍVEL DA COMARCA DE SUZANO DO ESTADO DE SÃO PAULO.

Recuperação Judicial
Autos nº 1002997-08.2016.8.26.0606

ORESTE NESTOR DE SOUZA LASPRO, nomeado Administrador Judicial nos autos da Recuperação Judicial em epigrafe requerida por **VAGNER DE LEMOS SUZANO EPP,** respeitosamente, à presença de Vossa Excelência, com fulcro no artigo 22, II, "a" e "c" da Lei n° 11.101/2005 apresentar **Relatório das Atividades da Recuperanda** referente ao período de **Setembro a Novembro de 2018.**

1. Em consonância com o disposto nas alíneas "a" e "c", inciso II, do artigo 22 da Lei nº 11.101/05 – Lei de Recuperação de Empresas e Falências ("LREF"), o Dr. Oreste Nestor de Souza Laspro, Administrador Judicial nomeado, submete à apreciação de V. Ex., o Relatório de Atividades, tomando-se como base as informações do período de setembro a novembro de 2018, da empresa **VAGNER DE LEMOS SUZANO EPP** (em Recuperação Judicial), doravante "Recuperanda".

2. Cabe observar que a Recuperanda é a responsável pelo fornecimento das informações acerca de suas atividades contempladas neste Relatório inclusive sob as penas do artigo 171, da Lei 11.101/05.

I – Da Situação Operacional

3. A situação operacional é apresentada a partir do exame das informações prestadas pela Recuperanda e relativas à: **(A)** Balanço

Rua Major Quedinho, 111 - 18º andar - Consolação - São Paulo - SP - CEP 01050-030 - http://www.laspro.com.br
E-mail: adv@laspro.com.br - Fone: 0xx11 3211-3010 - Fax: 0xx11 3255-3727

Patrimonial **(B)** Demonstração do Resultado do Exercício; **(C)** Analise de Índices; **(D)** Funcionários.

VAGNER DE LEMOS SUZANO EPP

A) Balanço Patrimonial

4. Verificamos que devido ao aumento de 21%, em relação a agosto, da alínea "Caixa Geral", o saldo negativo anteriormente contabilizado na soma das disponibilidades da Recuperanda, apresentou em novembro o saldo positivo de R$ 3.049 (três mil e quarenta e nove reais).

5. Não houveram alterações na rubrica "Máquinas e Acessórios", demonstrando que não ocorreram aquisições e/ou vendas no período analisado. A movimentação na alínea "Depreciação Acumulada" indica que a Recuperanda está calculando a depreciação e contabilizando mensalmente.

Balanço Patrimonial em:	ago/18	set/18	out/18	nov/18
Ativo	**635.817**	**641.781**	**637.989**	**642.979**
Circulante	**515.004**	**522.176**	**519.592**	**525.790**
Disponível	**- 7.738**	**- 566**	**- 3.150**	**3.049**
Caixa Geral	41.518	48.690	46.106	52.304
Bancos Conta Movimento	- 85.579	- 85.579	- 85.579	- 85.579
Aplicações Financeiras	36.324	36.324	36.324	36.324
Clientes	**490.267**	**490.267**	**490.267**	**490.267**
Outros Créditos	**27.378**	**27.378**	**27.378**	**27.378**
Estoques	**5.098**	**5.098**	**5.098**	**5.098**
Não Circulante	**120.813**	**119.605**	**118.397**	**117.189**
Imobilizado	**120.813**	**119.605**	**118.397**	**117.189**
Máquinas e Acessorios	144.976	144.976	144.976	144.976
(-) Depreciação Acumulada	- 24.163	- 25.371	- 26.579	- 27.787

6. No passivo, além das dívidas referentes aos credores da recuperação judicial, a Recuperanda possui contabilizada somente obrigações fiscais e o sociais que variaram positivamente em média 3%, encerrando novembro com o saldo contabilizado de R$ 136.354,00 (cento e trinta e seis mil, trezentos e cinquenta e quatro reais) e R$ 443.176,00 (quatrocentos e quarenta e três mil, cento e setenta e seis reais) respectivamente.

Rua Major Quedinho, 111 - 18º andar - Consolação - São Paulo - SP - CEP 01050-030 - http://www.laspro.com.br
E-mail: adv@laspro.com.br - Fone: 0xx11 3211-3010 - Fax: 0xx11 3255-3727

Balanço Patrimonial em:	ago/18	set/18	out/18	nov/18
Passivo	**635.817**	**641.781**	**637.989**	**642.979**
Circulante	**561.116**	**571.827**	**574.976**	**579.530**
Obrigações Fiscais	130.320	140.783	135.682	136.354
Obrigações Sociais	430.796	431.044	439.295	443.176
Não Circulante	**4.975.439**	**4.975.439**	**4.975.439**	**4.975.439**
Processo de recuperação judicial	**4.975.439**	**4.975.439**	**4.975.439**	**4.975.439**
Trabalhista	236.386	236.386	236.386	236.386
Quirografario	4.408.932	4.408.932	4.408.932	4.408.932
Microempresa	330.121	330.121	330.121	330.121
Patrimonio Líquido	**- 4.900.737**	**- 4.905.484**	**- 4.912.426**	**- 4.911.989**
Capital Social	6.000	6.000	6.000	6.000
Lucros e Prejuízos Acumulados	- 4.812.718	- 4.812.718	- 4.812.718	- 4.812.718
Lucros e Prejuízos do Exercício	- 94.019	- 98.766	- 105.708	- 105.271

B) Demonstração do Resultado do Exercício

7. A Demonstração do Resultado do Exercício traz informações retiradas do balancete contendo as variações mensais, as quais aparentemente são acumuladas no resultado a cada dois meses.

8. Verificamos que, em 2017, a Recuperanda apresentou uma receita maior que em 2018 de aproximadamente 55% em média. Agosto foi o mês com maior faturamento em ambos os anos, sendo R$ 54.500,00 (cinquenta e quatro mil e quinhentos) em 2017 e R$ 32.790,00 (trinta e trinta e dois mil, setecentos e noventa reais) em 2018.

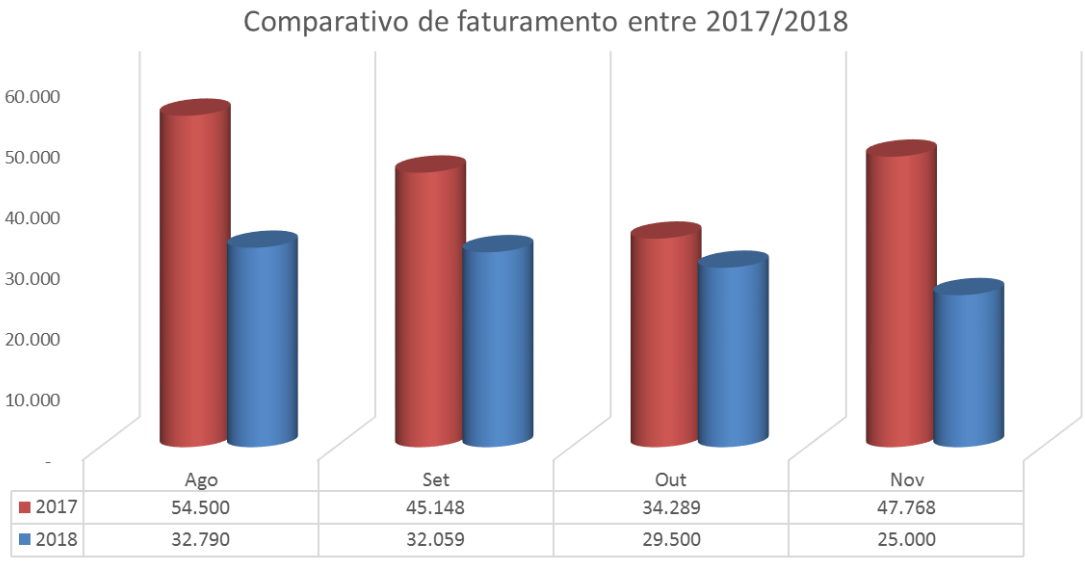

Rua Major Quedinho, 111 - 18º andar - Consolação - São Paulo - SP - CEP 01050-030 - http://www.laspro.com.br
E-mail: adv@laspro.com.br - Fone: 0xx11 3211-3010 - Fax: 0xx11 3255-3727

9. Em novembro de 2018 a Recuperanda apresentou um lucro de R$ 437 (quatrocentos e trinta e sete reais).

Demonstração do Resultado:	ago/18	set/18	out/18	nov/18
Receita Bruta	**32.790**	**32.059**	**29.500**	**25.000**
Venda de Produtos	-	-	-	-
Vendas de Serviços	32.790	32.059	29.500	25.000
Deduções da Receita Bruta	**- 2.508**	**- 2.453**	**- 2.257**	**- 2.257**
Impostos e Abatimentos	- 2.508	- 2.453	- 2.257	- 2.257
Receita Líquida Operacional	**30.282**	**29.607**	**27.243**	**22.743**
Custos das Receitas	**- 1.269**	**- 1.066**	**- 9.216**	**- 611**
Custos Industriais	*- 1.269*	*- 1.066*	*- 9.216*	*- 611*
Custo da Produção Industrial	**- 10.563**	**- 11.885**	**- 11.330**	**- 11.123**
Mão de Obra Direta	*- 8.967*	*- 8.967*	*- 8.969*	*- 8.967*
Gastos Gerais de Produção	*- 1.596*	*- 2.919*	*- 2.362*	*- 2.157*
Diversas - Produção Industrial	-	- 163	- 163	- 163
Custo da Produção e Serviços	**- 3.588**	**- 3.923**	**- 3.616**	**-**
Gastos Gerais de Produção serviços	*- 3.588*	*- 3.923*	*- 3.616*	-
Despesas Operacionais	**- 10.160**	**- 10.142**	**- 10.023**	**- 10.572**
Despesas Administrativas	*- 9.665*	*- 10.142*	*- 10.023*	*- 10.572*
Resultados Operacionais	-	-	-	-
Resultado antes do IR e CS	**4.702**	**2.591**	**- 6.942**	**437**
Provisões IRPJ e CSLL	-	- 7.338	-	-
Resultado Líquido do Exercício	**4.702**	**- 4.747**	**- 6.942**	**437**

C) Analise de Índices

10. O índice de Liquidez Corrente, que relaciona a capacidade de pagamento das obrigações de curto prazo com os direitos de alta liquidez, foi de R$ 0,91 (noventa e um centavos) para cada R$ 1 (um real) de dívida de curto prazo, pois aproximadamente 89% das dívidas classificadas para serem pagas em longo prazo, o que deixou o endividamento geral de 864%, demonstrando a insolvência da Recuperanda com seus passivos muito superiores aos ativos.

D) Funcionários

11. Para o período analisado, os representantes da Recuperanda disponibilizaram os seguintes documentos referentes aos funcionários:

i. Folha de pro labore;

Rua Major Quedinho, 111 - 18º andar - Consolação - São Paulo - SP - CEP 01050-030 - http://www.laspro.com.br
E-mail: adv@laspro.com.br - Fone: 0xx11 3211-3010 - Fax: 0xx11 3255-3727

ii. Folha de pagamento;
iii. Guias de INSS, FGTS e DARF de IRRF sem comprovantes de recolhimento;
iv. Holerites sem assinaturas;
v. Protocolo de envio de arquivos de conectividade social;
vi. Arquivo SEFIP.

12. De acordo com essas informações, verificamos que a Recuperanda permanece com somente 1 (um) funcionários ativo, além do sócio.

II – DILIGENCIA

72-797 – VAGNER DE LEMOS SUZANO

Data: 20/06/18.

Local: Escritório e Fábrica – Estrada Santa Mônica, nr. 149 – CEP. 08664-015 Suzano – SP.

Responsável: Sra. Aline

Preposto: Pedro Roberto da Silva

13. O preposto do Administrador Judicial foi recepcionado pela Sra. Aline, responsável pela área administrativa, que mencionou que a situação está melhorando e a empresa continua estável com relação aos funcionários e aos fornecedores e clientes.

Fachada

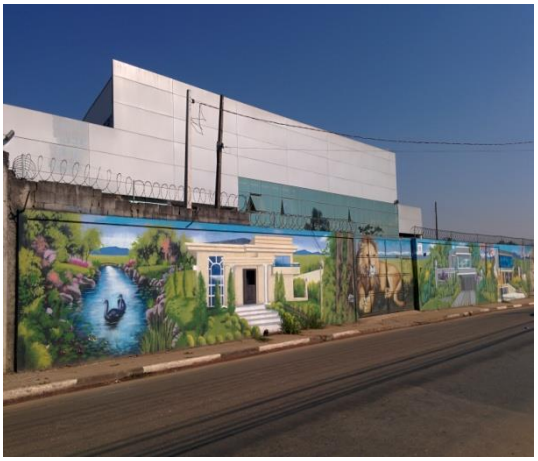

Entrada

Rua Major Quedinho, 111 - 18º andar - Consolação - São Paulo - SP - CEP 01050-030 - http://www.laspro.com.br
E-mail: adv@laspro.com.br - Fone: 0xx11 3211-3010 - Fax: 0xx11 3255-3727

Área Administrativa

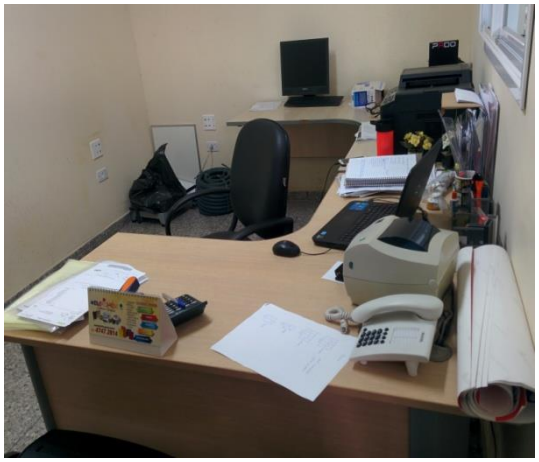

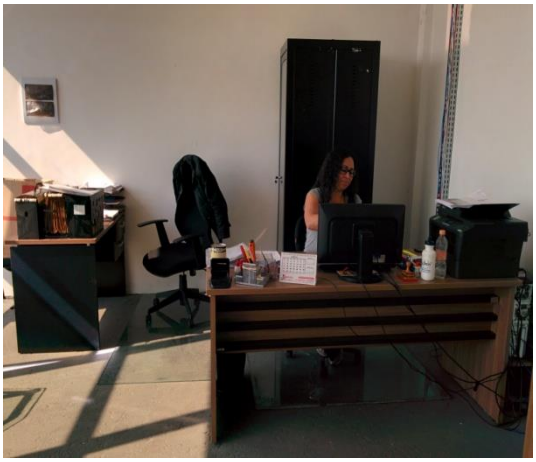

Sra. Aline

Sala da Diretoria

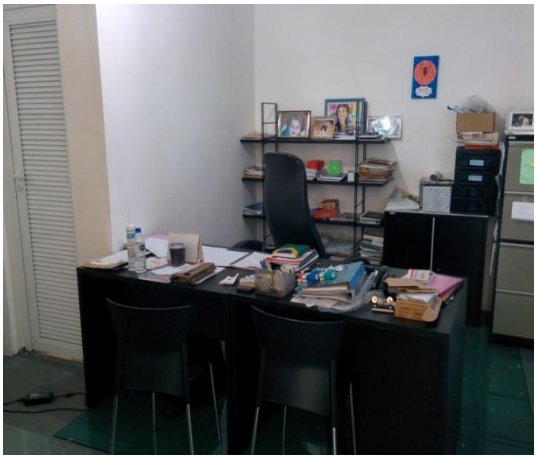

Sala de Reunião

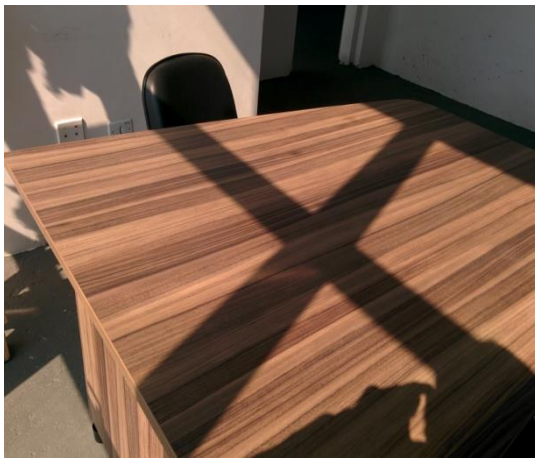

Arquivo

Rua Major Quedinho, 111 - 18º andar - Consolação - São Paulo - SP - CEP 01050-030 - http://www.laspro.com.br
E-mail: adv@laspro.com.br - Fone: 0xx11 3211-3010 - Fax: 0xx11 3255-3727

Pedidos

Vestiário

Acesso do Pátio à Área Administrativa

Refeitório

Estoque de Peças

Rua Major Quedinho, 111 - 18º andar - Consolação - São Paulo - SP - CEP 01050-030 - http://www.laspro.com.br
E-mail: adv@laspro.com.br - Fone: 0xx11 3211-3010 - Fax: 0xx11 3255-3727

Estacionamento

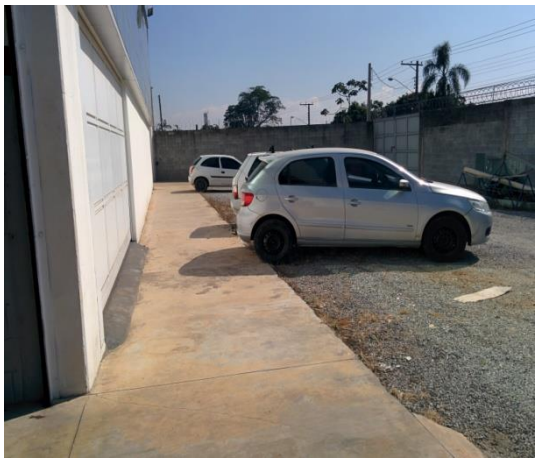

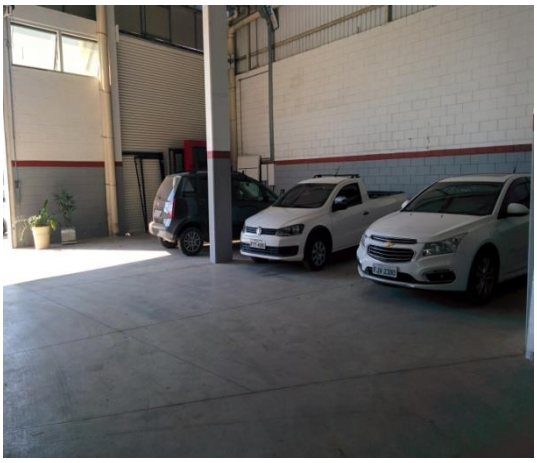

Pátio

Rua Major Quedinho, 111 - 18º andar - Consolação - São Paulo - SP - CEP 01050-030 - http://www.laspro.com.br
E-mail: adv@laspro.com.br - Fone: 0xx11 3211-3010 - Fax: 0xx11 3255-3727

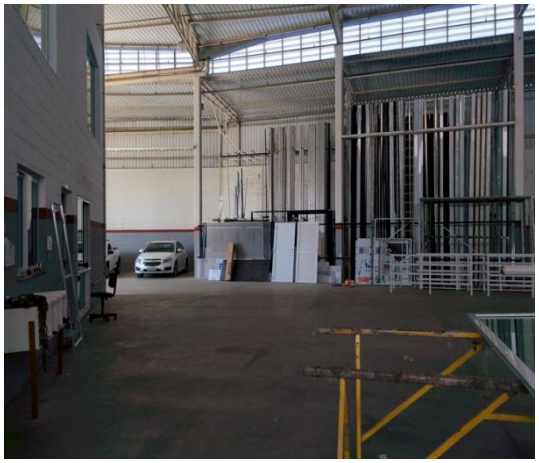

Preposto: Pedro Roberto da Silva

III – ENCERRAMENTO

Rua Major Quedinho, 111 - 18º andar - Consolação - São Paulo - SP - CEP 01050-030 - http://www.laspro.com.br
E-mail: adv@laspro.com.br - Fone: 0xx11 3211-3010 - Fax: 0xx11 3255-3727

14. Requer que seja intimada a Recuperanda para que apresente todos os documentos solicitados pelo Administrador Judicial conforme termo de diligência, a citar:

i. Relatório de compras e vendas;
ii. Relatório de contas a receber e contas a pagar;
iii. Comprovantes de recolhimento dos impostos;
iv. Relatório de estoques.

15. Solicitamos aos representantes da Recuperanda esclareça o questionamento realizado anteriormente à fl. 2.691.

16. Sendo o que tinha para o momento, este Administrador Judicial se coloca à disposição deste Douto Juízo e Ilustre Cartório para quaisquer esclarecimentos que se façam necessário.

Termos em que,
pede deferimento.
São Paulo, 7 de fevereiro de 2019.

Oreste Nestor de Souza Laspro
Administrador Judicial
OAB/SP n° 98.628

Rua Major Quedinho, 111 - 18º andar - Consolação - São Paulo - SP - CEP 01050-030 - http://www.laspro.com.br
E-mail: adv@laspro.com.br - Fone: 0xx11 3211-3010 - Fax: 0xx11 3255-3727