LASPRO
CONSULTORES

EXCELENTÍSSIMO SENHOR DOUTOR JUIZ DE DIREITO DA 2ª VARA DE FALÊNCIAS E RECUPERAÇÕES JUDICIAIS DO FORO CENTRAL DA COMARCA DA CAPITAL DO ESTADO DE SÃO PAULO

Recuperação Judicial
Autos n° 1031398-07.2021.8.26.0100

LASPRO CONSULTORES LTDA., pessoa jurídica de direito privado, neste ato representada por **ORESTE NESTOR DE SOUZA LASPRO**, nomeada Administradora Judicial nos autos da Recuperação Judicial em epígrafe, requerida por **BILLY WILLY BUFFET INFANTIL E COMERCIO LTDA., CVA FESTAS E EVENTOS LTDA.** e **RM BUFFET INFANTIL LTDA.,** vem respeitosamente, à presença de Vossa Excelência, com fulcro no artigo 22, II, alíneas "a" e "c" da Lei de Recuperação de Empresas e Falências n° 11.101/2005, apresentar **Relatório das Atividades das Recuperandas** referente ao período de **dezembro de 2021** a **junho de 2022**, em conformidade com o Comunicado CG nº 786/2020 - TJSP.

72-983 CT | KP/RF

Fone: +55 11 3211-3010 / Fax: +55 11 3255-3727
R. Major Quedinho, 111 - 18º andar • Centro
01050-030 • São Paulo/SP
lasproconsultores.com.br

Fone: + 39-02 79 47 65 / Fax: + 39-02 78 44 97
Via Visconti di Modrone nº 8/10
20122 • Milão/Itália
edoardoricci.it

Este documento é cópia do original, assinado digitalmente por ORESTE NESTOR DE SOUZA LASPRO e Tribunal de Justica do Estado de Sao Paulo, protocolado em 10/08/2022 às 15:13 , sob o número WJMJ22413821180
Para conferir o original, acesse o site https://esaj.tjsp.jus.br/pastadigital/pg/abrirConferenciaDocumento.do, informe o processo 1031398-07.2021.8.26.0100 e código D95FBA4.

LASPRO
CONSULTORES

Índice

SUMÁRIO EXECUTIVO 3
Anexo I - Informações Relevantes e Visão Geral da Recuperanda 5
Anexo II - Análise Financeira – Informações Financeiras e Operacionais 7
Anexo III - Do Plano de Recuperação Judicial 18
Anexo IV - Relatório de Diligências Realizadas 20
Anexo V - Pedidos de Esclarecimento ou Documentos Complementares 113
Anexo VI – Cronograma Processual 114

Fone: +55 11 3211-3010 / Fax: +55 11 3255-3727
R. Major Quedinho, 111 - 18º andar • Centro
01050-030 • São Paulo/SP
lasproconsultores.com.br

Fone: + 39-02 79 47 65 / Fax: + 39-02 78 44 97
Via Visconti di Modrone nº 8/10
20122 • Milão/Itália
edoardoricci.it

Este documento é cópia do original, assinado digitalmente por ORESTE NESTOR DE SOUZA LASPRO e Tribunal de Justica do Estado de Sao Paulo, protocolado em 10/08/2022 às 15:13 , sob o número WJMJ22413821180
Para conferir o original, acesse o site https://esaj.tjsp.jus.br/pastadigital/pg/abrirConferenciaDocumento.do, informe o processo 1031398-07.2021.8.26.0100 e código D95FBA4.

LASPRO
CONSULTORES

SUMÁRIO EXECUTIVO

Em 30 de março de 2021, as empresas BILLY WILLY, CVA FESTAS E EVENTOS e RM BUFFET INFANTIL apresentaram, em consolidação processual, pedido de Recuperação Judicial. Em decisão proferida em 9 de abril de 2021, foi deferido o processamento da recuperação judicial. Em razão da ausência de objeções ao Plano de Recuperação Judicial ("PRJ"), não fora convocada Assembleia Geral de Credores. Não houve homologação do referido PRJ até o momento.

Com relação à posição econômico-financeira, a Billy Willy apresentou no primeiro semestre de 2022 Receita Líquida de R$ 616,3 mil, no entanto, este marco não se traduziu em resultado positivo, pois contabilizou Prejuízo de R$ 625 mil. Ainda, registra Adiantamento de Clientes no valor de R$ 3.104.349,36, cujo total deverá ser honrado com a futura prestação de serviços. Lado outro, seu Caixa e Equivalentes de Caixa corresponde a apenas 32,15% dessa obrigação, ou seja, possui o total de R$ 998.142,05 em Disponibilidades.

Já a Recuperanda CVA Festas apresentou, no mesmo período, Receita Líquida de R$ 3 milhões e Lucro na ordem de R$ 1,5 milhão. Enquanto isso, a RM Buffet apenas apresentou a apropriação de custos e despesas no período analisado, totalizando Prejuízo de R$ 24 mil.

Ademais, deverão as Recuperandas apresentar alguns esclarecimentos, indicados no *Anexo V Pedidos de Esclarecimento ou Documentos Complementares* deste relatório, notadamente quanto ao envio dos documentos contábeis solicitados.

Fone: +55 11 3211-3010 / Fax: +55 11 3255-3727
R. Major Quedinho, 111 - 18º andar • Centro
01050-030 • São Paulo/SP
lasproconsultores.com.br

Fone: + 39-02 79 47 65 / Fax: + 39-02 78 44 97
Via Visconti di Modrone nº 8/10
20122 • Milão/Itália
edoardoricci.it

Este documento é cópia do original, assinado digitalmente por ORESTE NESTOR DE SOUZA LASPRO e Tribunal de Justica do Estado de Sao Paulo, protocolado em 10/08/2022 às 15:13 , sob o número WJMJ22413821180
Para conferir o original, acesse o site https://esaj.tjsp.jus.br/pastadigital/pg/abrirConferenciaDocumento.do, informe o processo 1031398-07.2021.8.26.0100 e código D95FBA4.

LASPRO
CONSULTORES

Cabe observar que as Recuperandas são as responsáveis pelo fornecimento das informações acerca de suas atividades, inclusive sob as penas do artigo 171, da Lei nº 11.101/05.

A Administradora Judicial informa que toda a documentação verificada para a elaboração do presente relatório encontra-se à disposição dos interessados, mediante agendamento prévio.

Sendo o que tinha para o momento, a Subscritora se coloca à disposição de Vossa Excelência, dos nobres advogados das Recuperandas, credores, bem como do ilustre representante do Ministério Público para quaisquer esclarecimentos que se façam necessário.

São Paulo, 10 de agosto de 2022.

LASPRO CONSULTORES LTDA.
Oreste Nestor de Souza Laspro
OAB/SP nº 98.628

72-983 CT | KP/RF

Fone: +55 11 3211-3010 / Fax: +55 11 3255-3727
R. Major Quedinho, 111 - 18º andar • Centro
01050-030 • São Paulo/SP
lasproconsultores.com.br

Fone: + 39-02 79 47 65 / Fax: + 39-02 78 44 97
Via Visconti di Modrone nº 8/10
20122 • Milão/Itália
edoardoricci.it

Este documento é cópia do original, assinado digitalmente por ORESTE NESTOR DE SOUZA LASPRO e Tribunal de Justica do Estado de Sao Paulo, protocolado em 10/08/2022 às 15:13 , sob o número WJMJ22413821180
Para conferir o original, acesse o site https://esaj.tjsp.jus.br/pastadigital/pg/abrirConferenciaDocumento.do, informe o processo 1031398-07.2021.8.26.0100 e código D95FBA4.

Anexo I - Informações Relevantes e Visão Geral da Recuperanda

1. Billy Willy Buffet Infantil e Comércio Ltda., com sede na Avenida dos Chibaras, nº 322, bairro Moema, São Paulo/SP, inscrita no CNPJ sob nº 01.181.938/0001-18, foi fundada em 08/01/1996, tendo como atividade econômica o comércio varejista de produtos não especificados. A empresa apresenta a seguinte estrutura societária:

Sócios		Valor	Participação
Luana Alves Leite	R$	300,00	1,00%
Ricardo Augusto Junior	R$	29.700,00	99,00%
Total	R$	30.000,00	100,00%

Fonte: JUCESP online - julho/2022

2. CVA Festas e Eventos Ltda., com sede na Rua Canário, nº 1270-1274, bairro Moema, São Paulo/SP, inscrita no CNPJ sob nº 17.465.975/0001-98, foi fundada em 23/02/2012, tendo como atividade econômica a prestação de serviços de alimentação para eventos e recepções – bufê, bem como serviços de organização de feiras, congressos, exposições e festas. A empresa apresenta a seguinte estrutura societária:

Sócios		Valor	Participação
Luana Alves Leite	R$	500,00	1,00%
Ricardo Augusto Junior	R$	49.500,00	99,00%
Total	R$	50.000,00	100,00%

Fonte: JUCESP online - julho/2022

3. RM Buffet Infantil Ltda., com sede na Rua Canário, nº 1274, bairro Moema, São Paulo/SP, inscrita no CNPJ sob nº 09.597.912/0001-67, foi fundada em 16/04/2008, tendo como atividade econômica a prestação de serviços de alimentação para eventos e recepções - bufê. A empresa apresenta a seguinte estrutura societária:

Sócios		Valor	Participação
Luana Alves Leite	R$	600,00	1,00%
Ricardo Augusto Junior	R$	59.400,00	99,00%
Total	R$	60.000,00	100,00%

Fonte: JUCESP online - julho/2022

4. A Recuperanda, que atua no segmento de locação de espaço para eventos e organização de festas, retomou suas operações após período crítico de pandemia.

Este documento é cópia do original, assinado digitalmente por ORESTE NESTOR DE SOUZA LASPRO e Tribunal de Justica do Estado de Sao Paulo, protocolado em 10/08/2022 às 15:13 , sob o número WJMJ22413821180
Para conferir o original, acesse o site https://esaj.tjsp.jus.br/pastadigital/pg/abrirConferenciaDocumento.do, informe o processo 1031398-07.2021.8.26.0100 e código D95FBA4.

Além das diligências realizadas, a retomada dos eventos noturnos também pode ser ratificada por meio das mídias sociais a continuidade de suas atividades.

Fonte: Informações públicas coletadas via Internet.

Este documento é cópia do original, assinado digitalmente por ORESTE NESTOR DE SOUZA LASPRO e Tribunal de Justica do Estado de Sao Paulo, protocolado em 10/08/2022 às 15:13 , sob o número WJMJ22413821180
Para conferir o original, acesse o site https://esaj.tjsp.jus.br/pastadigital/pg/abrirConferenciaDocumento.do, informe o processo 1031398-07.2021.8.26.0100 e código D95FBA4.

Anexo II - Análise Financeira – Informações Financeiras e Operacionais

1. Análise Vertical e Horizontal

1.1. Billy Willy Buffet Infantil e Comércio Ltda.

Balanço Patrimonial - em Reais R$	dez-21			jun-22		
	R$	AV	AH	R$	AV	AH
Ativo	**1.736.290**	**100,0%**	**100,0%**	**4.105.453**	**100,0%**	**236,45%**
Circulante	**401.959**	**23,2%**	**100,0%**	**1.623.521**	**39,5%**	**403,9%**
Disponível	290.724	16,7%	100,0%	998.142	24,3%	343,3%
Clientes	78.890	4,5%	100,0%	495.267	12,1%	627,8%
Outros Créditos	-	0,0%	100,0%	997	0,0%	0,0%
Despesas Antecipadas	32.344	1,9%	100,0%	129.115	3,1%	399,2%
Não Circulante	**142.680**	**8,2%**	**100,0%**	**299.558**	**7,3%**	**210,0%**
Outros Créditos	140.896	8,1%	100,0%	296.514	7,2%	210,4%
Imobilizado	1.784	0,1%	100,0%	3.044	0,1%	170,6%
Passivo a descoberto	**1.191.651**	**68,6%**	**100,0%**	**2.182.375**	**53,2%**	**183,1%**
Passivo	**1.736.290**	**100,0%**	**100,0%**	**4.105.453**	**100,0%**	**236,4%**
Circulante	**471.184**	**100,0%**	**100,0%**	**3.269.589**	**79,6%**	**693,9%**
Fornecedores	17.344	1,0%	100,0%	55.918	1,4%	322,4%
Impostos e Contribuições a Recolher	20.382	1,2%	100,0%	104.385	2,5%	512,1%
Obrigações Trabalhistas e Previdenciárias	2.748	0,2%	100,0%	4.273	0,1%	155,5%
Outras Exigibilidades	430.710	24,8%	100,0%	3.105.013	75,6%	720,9%
Não Circulante	**1.265.106**	**72,9%**	**100,0%**	**835.864**	**20,4%**	**66,1%**
Empréstimos	1.144.184	65,9%	100,0%	717.595	17,5%	62,7%
Parcelamentos	120.922	7,0%	100,0%	118.269	2,9%	97,8%

Patrimômio Líquido	**- 1.191.651**	**- 2.182.375**
Capital Social	30.000	30.000
Lucros ou Prejuízos Acumulados	- 899.241	- 1.586.842
Resultado do Exercício 2021	- 322.410	-
Resultado do Exercício 2022	-	- 625.532

Notas:
1. Para fins de análise vertical/horizontal, o PL negativo foi reclassificado como Passivo a Descoberto no Ativo.
2. Há diferenças entre os saldos/totais das Demonstrações Financeiras Mensais entre abril e maio de 2022, o que denota ajustes em períodos anteriores.
e por essa razão, a análise se baseou apenas nas DFs da competência junho/2022.

Este documento é cópia do original, assinado digitalmente por ORESTE NESTOR DE SOUZA LASPRO e Tribunal de Justica do Estado de Sao Paulo, protocolado em 10/08/2022 às 15:13 , sob o número WJMJ22413821180
Para conferir o original, acesse o site https://esaj.tjsp.jus.br/pastadigital/pg/abrirConferenciaDocumento.do, informe o processo 1031398-07.2021.8.26.0100 e código D95FBA4.

DRE - em R$	dez-21			jun-22		
	R$	AV	AH	R$	AV	AH
RECEITA BRUTA	**382.273**			**703.421**		
(-) Deduções e Abatimentos	-23.614			-87.030		
= RECEITA LÍQUIDA	**358.659**	**100,0%**	**100,0%**	**616.391**	**100,0%**	**171,9%**
(-) Custos dos Produtos e Serviços Vendidos	-379.688	-105,9%	100,0%	-994.172	-161,3%	261,8%
= RESULTADO BRUTO	**-21.029**	**-5,9%**	**100,0%**	**-377.781**	**-61,3%**	**1796,5%**
(+ -) RECEITAS E DESPESAS OPERACIONAIS	**-301.381**	**-84,0%**	**100,0%**	**-247.751**	**-40,2%**	**82,2%**
(-) Despesas com Vendas	0	0,0%	100,0%	-5.356	-0,9%	0,0%
(-) Despesas Administrativas	-278.998	-77,8%	100,0%	-240.119	-39,0%	86,1%
(-) Despesas Financeiras	-22.384	-6,2%	100,0%	-2.276	-0,4%	10,2%
= RESULTADO OPERACIONAL	**-322.410**	**-89,9%**	**100,0%**	**-625.532**	**-101,5%**	**194,0%**
(-) Provisão IRPJ/CSLL	0	0,0%	100,0%	0	0,0%	0,0%
= RESULTADO DO EXERCÍCIO	**-322.410**	**-89,9%**	**100,0%**	**-625.532**	**-101,5%**	**194,0%**

1.2. CVA Festas e Eventos Ltda.

Balanço Patrimonial - em Reais R$	dez-21	jan-22	fev-22	mar-22	abr-22	mai-22	jun-22
Ativo	**1.435.934**	**1.056.528**	**1.414.214**	**1.273.218**	**1.641.615**	**2.047.295**	**2.726.911**
Circulante	**472.967**	**148.451**	**469.680**	**501.111**	**1.070.171**	**1.841.178**	**2.708.023**
DISPONÍVEL	5.766	5.766	5.981	6.600	6.476	3.476	3.476
DUPLICATAS	457.912	133.396	414.027	352.099	918.705	1.685.458	2.553.075
CREDITOS DIVERSOS	9.289	9.289	49.672	142.412	144.990	152.244	151.472
Não Circulante	**430.273**	**348.947**	**542.067**	**542.948**	**542.948**	**206.117**	**18.888**
REALIZÁVEL A LONGO PRAZO	421.668	340.489	533.758	532.688	532.688	195.856	8.627
IMOBILIZADO	8.605	8.457	8.309	10.260	10.260	10.260	10.260
Passivo a descoberto	**532.694**	**559.131**	**402.468**	**229.159**	**28.496**		
Passivo	**1.435.934**	**1.056.528**	**1.414.215**	**1.273.218**	**1.641.615**	**2.047.295**	**2.726.910**
Circulante	**671.155**	**291.860**	**649.658**	**508.776**	**500.426**	**860.867**	**995.803**
FORNECEDORES DIVERSOS	15.077	13.467	13.543	11.225	5.635	87.314	66.852
REMUNERAÇÕES A PAGAR	66.421	66.946	66.915	66.910	67.306	53.104	62.067
OBRIGAÇÕES FISCAIS E PREV.	66.424	27.332	106.540	232.170	229.014	177.664	240.094
OUTRAS EXIGIBILIDADES	523.232	184.115	462.660	198.471	198.471	542.786	626.789
Não Circulante	**764.779**	**764.668**	**764.557**	**764.442**	**1.141.189**	**763.985**	**763.754**
EMPRÉSTIMO E FINANCIAMENTOS	752.717	752.717	752.717	752.717	1.129.691	752.717	752.717
PARCELAMENTO DE IMPOSTOS	12.061	11.950	11.840	11.725	11.497	11.268	11.036

Patrimônio Líquido	**- 532.694**	**- 559.131**	**- 402.468**	**- 229.159**	**- 28.496**	**422.443**	**967.354**
CAPITAL SOCIAL	50.000	50.000	50.000	50.000	50.000	50.000	50.000
LUCROS OU PREJUÍZOS ACUMULADOS	- 582.694	- 582.694	- 582.694	- 582.694	- 582.694	- 666.186	- 648.541
Resultado do Exercício 2022	-	- 26.437	130.226	303.535	504.198	1.038.629	1.565.895

Nota: Para fins de análise vertical/horizontal, o PL negativo foi reclassificado como Passivo a Descoberto no Ativo.

Este documento é cópia do original, assinado digitalmente por ORESTE NESTOR DE SOUZA LASPRO e Tribunal de Justica do Estado de Sao Paulo, protocolado em 10/08/2022 às 15:13 , sob o número WJMJ22413821180
Para conferir o original, acesse o site https://esaj.tjsp.jus.br/pastadigital/pg/abrirConferenciaDocumento.do, informe o processo 1031398-07.2021.8.26.0100 e código D95FBA4.

Balanço Patrimonial - em Reais R$	dez-21		jan-22		fev-22		mar-22		abr-22		mai-22		jun-22	
	AV	AH	AV	AH	AV	AH	AV	AH	AV	AH	AV	AH	AV	AH
Ativo	**100,0%**	**100,0%**	**100,0%**	**73,6%**	**100,0%**	**98,5%**	**100,0%**	**88,7%**	**100,0%**	**114,3%**	**100,0%**	**142,6%**	**100,0%**	**189,9%**
Circulante	32,9%	100,0%	14,1%	31,4%	33,2%	99,3%	39,4%	106,0%	65,2%	226,3%	89,9%	389,3%	99,3%	572,6%
DISPONÍVEL	0,4%	100,0%	0,5%	100,0%	0,4%	103,7%	0,5%	114,5%	0,4%	112,3%	0,2%	60,3%	0,1%	60,3%
DUPLICATAS	31,9%	100,0%	12,6%	29,1%	29,3%	90,4%	27,7%	76,9%	56,0%	200,6%	82,3%	368,1%	93,6%	557,5%
CREDITOS DIVERSOS	0,6%	100,0%	0,9%	0,0%	3,5%	0,0%	11,2%	0,0%	8,8%	0,0%	7,4%	0,0%	5,6%	1630,6%
Não Circulante	**30,0%**	**100,0%**	**33,0%**	**81,1%**	**38,3%**	**126,0%**	**42,6%**	**126,2%**	**33,1%**	**126,2%**	**10,1%**	**47,9%**	**0,7%**	**4,4%**
REALIZÁVEL A LONGO PRAZO	29,4%	100,0%	32,2%	80,7%	37,7%	126,6%	41,8%	126,3%	32,4%	126,3%	9,6%	46,4%	0,3%	2,0%
IMOBILIZADO	0,6%	100,0%	0,8%	98,3%	0,6%	96,6%	0,8%	119,2%	0,6%	119,2%	0,5%	119,2%	0,4%	119,2%
Passivo a descoberto	37,1%	100,0%	52,9%	105,0%	28,5%	75,6%	18,0%	43,0%	1,7%	5,3%	0,0%	0,0%	0,0%	0,0%
Passivo	**100,0%**	**100,0%**	**100,0%**	**105,0%**	**100,0%**	**75,6%**	**100,0%**	**43,0%**	**100,0%**	**5,3%**	**100,0%**	**0,0%**	**100,0%**	**189,9%**
Circulante	46,7%	100,0%	27,6%	73,6%	27,6%	98,5%	40,0%	88,7%	40,0%	114,3%	30,5%	142,6%	36,5%	148,4%
FORNECEDORES DIVERSOS	1,0%	100,0%	1,3%	43,5%	1,3%	96,8%	0,9%	75,8%	0,9%	74,6%	0,3%	128,3%	2,5%	443,4%
REMUNERAÇÕES A PAGAR	4,6%	100,0%	6,3%	89,3%	6,3%	89,8%	5,3%	74,5%	5,3%	37,4%	4,1%	579,1%	2,3%	93,4%
OBRIGAÇÕES FISCAIS E PREV.	4,6%	100,0%	2,6%	100,8%	2,6%	100,7%	18,2%	100,7%	18,2%	101,3%	14,0%	79,9%	8,8%	361,5%
OUTRAS EXIGIBILIDADES	36,4%	100,0%	17,4%	41,1%	17,4%	160,4%	15,6%	349,5%	15,6%	344,8%	12,1%	267,5%	23,0%	119,8%
Não Circulante	53,3%	100,0%	72,4%	35,2%	72,4%	88,4%	60,0%	37,9%	60,0%	37,9%	69,5%	103,7%	28,0%	99,9%
EMPRÉSTIMO E FINANCIAMENTOS	52,4%	0,0%	71,2%	35,2%	71,2%	88,4%	59,1%	37,9%	59,1%	37,9%	68,8%	103,7%	27,6%	100,0%
PARCELAMENTO DE IMPOSTOS	0,8%	100,0%	1,1%	100,0%	1,1%	100,0%	0,9%	100,0%	0,9%	149,2%	0,7%	99,9%	0,4%	91,5%

Nota: Para fins de análise vertical/horizontal, o PL negativo foi reclassificado como Passivo a Descoberto no Ativo.

DRE - em R$	dez-21	jan-22	fev-22	mar-22	abr-22	mai-22	jun-22
RECEITA BRUTA	**457.912**	**133.396**	**547.423**	**1.157.487**	**1.724.093**	**2.584.538**	**3.479.517**
(-) Deduções e Abatimentos	-27.475	-18.040	-74.903	-164.438	-256.012	-300.362	-409.831
= RECEITA LÍQUIDA	**430.437**	**115.355**	**472.520**	**993.050**	**1.468.081**	**2.284.176**	**3.069.686**
(-) Custos dos Serviços Prestados	-24.127	-25.317	-96.471	-105.455	-147.457	-187.971	-222.478
= RESULTADO BRUTO	**406.310**	**90.038**	**376.049**	**887.595**	**1.320.624**	**2.096.205**	**2.847.208**
(+ -) RECEITAS E DESPESAS OPERACIONAIS	**-171.710**	**-116.475**	**-245.823**	**-584.060**	**-816.426**	**-1.057.576**	**-1.281.313**
(-) Despesas com Vendas	0	0	0	0	-13.315	-26.461	-44.106
(-) Despesas Administrativas	-171.708	-116.472	-245.700	-583.819	-802.871	-1.030.874	-1.236.966
(-) Despesas Financeiras	-2	-3	-123	-241	-241	-241	-241
= RESULTADO OPERACIONAL	**234.600**	**-26.437**	**130.226**	**303.535**	**504.198**	**1.038.629**	**1.565.895**
(-) Provisão IRPJ/CSLL	0	0	0	0	0	0	0
= RESULTADO DO EXERCÍCIO	**234.600**	**-26.437**	**130.226**	**303.535**	**504.198**	**1.038.629**	**1.565.895**

Demonstração do Resultado do Exercício - em R$	dez-21		jan-22		fev-22		mar-22		abr-22		mai-22		jun-22	
	AV	AH	AV	AH	AV	AH	AV	AH	AV	AH	AV	AH	AV	AH
RECEITA BRUTA	**100,0%**	100,0%	**100,0%**	29,1%	**100,0%**	119,5%	**100,0%**	252,8%	**100,0%**	376,5%	**100,0%**	564,4%	**100,0%**	759,9%
(-) Deduções e Abatimentos	-6,0%	100,0%	-13,5%	65,7%	-13,7%	272,6%	-14,2%	598,5%	-14,8%	931,8%	-11,6%	1093,2%	-11,8%	1491,7%
= RECEITA LÍQUIDA	94,0%	100,0%	86,5%	26,8%	86,3%	109,8%	85,8%	230,7%	85,2%	341,1%	88,4%	530,7%	88,2%	713,2%
(-) Custos dos Produtos e Serviços Vendidos	-5,3%	100,0%	-19,0%	104,9%	-17,6%	399,8%	-9,1%	437,1%	-8,6%	611,2%	-7,3%	779,1%	-6,4%	922,1%
= RESULTADO BRUTO	88,7%	100,0%	67,5%	22,2%	68,7%	92,6%	76,7%	218,5%	76,6%	325,0%	81,1%	515,9%	81,8%	700,7%
(+ -) RECEITAS E DESPESAS OPERACIONAIS	-37,5%	100,0%	-87,3%	67,8%	-44,9%	143,2%	-50,5%	340,1%	-47,4%	475,5%	-40,9%	615,9%	-36,8%	746,2%
(-) Despesas com Vendas	0,0%	100,0%	0,0%	0,0%	0,0%	0,0%	0,0%	0,0%	-0,8%	0,0%	-1,0%	0,0%	-1,3%	0,0%
(-) Despesas Administrativas	-37,5%	100,0%	-87,3%	67,8%	-44,9%	143,1%	-50,4%	340,0%	-46,6%	467,6%	-39,9%	600,4%	-35,5%	720,4%
(-) Despesas Financeiras	0,0%	100,0%	0,0%	148,0%	0,0%	6952,0%	0,0%	13614,7%	0,0%	13614,7%	0,0%	13614,7%	0,0%	13614,7%
= RESULTADO OPERACIONAL	51,2%	100,0%	-19,8%	-11,3%	23,8%	55,5%	26,2%	129,4%	29,2%	214,9%	40,2%	442,7%	45,0%	667,5%
(-) Provisão IRPJ/CSLL	0,0%	100,0%	0,0%	0,0%	0,0%	0,0%	0,0%	0,0%	0,0%	0,0%	0,0%	0,0%	0,0%	0,0%
= RESULTADO DO EXERCÍCIO	51,2%	100,0%	-19,8%	-11,3%	23,8%	55,5%	26,2%	129,4%	29,2%	214,9%	40,2%	442,7%	45,0%	667,5%

Este documento é cópia do original, assinado digitalmente por ORESTE NESTOR DE SOUZA LASPRO e Tribunal de Justica do Estado de Sao Paulo, protocolado em 10/08/2022 às 15:13 , sob o número WJMJ22413821180
Para conferir o original, acesse o site https://esaj.tjsp.jus.br/pastadigital/pg/abrirConferenciaDocumento.do, informe o processo 1031398-07.2021.8.26.0100 e código D95FBA4.

1.3. RM Buffet Infantil Ltda

Balanço Patrimonial - em Reais R$	dez-21	jan-22	fev-22	mar-22	abr-22	mai-22	jun-22
Ativo	**4.303.626**	**4.323.705**	**4.343.969**	**4.376.394**	**4.400.880**	**4.433.463**	**4.458.672**
Circulante	**22.477**	**21.560**	**21.560**	**23.060**	**23.631**	**30.376**	**31.402**
Disponível	1.612	695	695	2.195	1.850	1.850	1.850
Clientes	20.865	20.865	20.865	20.865	20.865	20.865	24.282
Outros créditos	-	-	-	-	917	7.662	5.271
Não Circulante	**7.639**	**7.639**	**7.639**	**7.639**	**7.639**	**7.639**	**7.639**
Imobilizado	7.639	7.639	7.639	7.639	7.639	7.639	7.639
Passivo a descoberto	**4.273.510**	**4.294.505**	**4.314.769**	**4.345.695**	**4.369.609**	**4.395.447**	**4.419.631**
Passivo	**4.303.626**	**4.323.705**	**4.343.969**	**4.376.394**	**4.400.881**	**4.433.463**	**4.458.673**
Circulante	**168.195**	**165.535**	**166.978**	**167.345**	**168.664**	**162.960**	**168.872**
Fornecedores	36.870	36.746	36.746	36.746	36.746	37.578	37.578
Obrigações Tributárias	2.951	2.377	2.384	2.752	2.680	3.717	3.580
Obrigações Trabalhistas e Previdenciárias	128.375	126.412	127.847	127.847	129.238	121.664	127.714
Não Circulante	**4.135.430**	**4.158.170**	**4.176.991**	**4.209.049**	**4.232.216**	**4.270.504**	**4.289.800**
Empréstimos Obtidos	4.112.834	4.135.773	4.154.795	4.187.063	4.210.440	4.248.941	4.268.452
Parcelamentos	22.597	22.396	22.196	21.987	21.776	21.563	21.348

Patrimômio Líquido	**-4.273.510**	**-4.294.505**	**-4.314.769**	**-4.345.695**	**-4.369.609**	**-4.395.447**	**-4.419.631**
Capital Social	60.000	60.000	60.000	60.000	60.000	60.000	60.000
Lucros ou Prejuízos Acumulados	-4.237.200	-4.333.510	-4.333.510	-4.333.510	-4.333.510	-4.333.510	-4.333.510
Resultado do Exercício 2021	-96.309	0	0	0	0	0	0
Resultado do Exercício 2022	0	-20.996	-41.259	-72.185	-96.100	-121.938	-146.121

Nota: Para fins de análise vertical/horizontal, o PL negativo foi reclassificado como Passivo a Descoberto no Ativo.

Balanço Patrimonial - em Reais R$	dez-21		jan-22		fev-22		mar-22		abr-22		mai-22		jun-22	
	AV	AH	AV	AH	AV	AH	AV	AH	AV	AH	AV	AH	AV	AH
Ativo	**100,0%**	**100,0%**	**100,0%**	**100,5%**	**100,0%**	**100,5%**	**100,0%**	**101,7%**	**100,0%**	**102,3%**	**100,0%**	**103,0%**	**100,0%**	**103,6%**
Circulante	**0,5%**	**100,0%**	**0,5%**	**95,9%**	**0,5%**	**100,0%**	**0,5%**	**102,6%**	**0,5%**	**105,1%**	**0,7%**	**135,1%**	**0,7%**	**139,7%**
Disponível	0,0%	100,0%	0,0%	43,1%	0,0%	100,0%	0,1%	136,2%	0,0%	114,8%	0,0%	114,8%	0,0%	114,8%
Clientes	0,5%	100,0%	0,5%	100,0%	0,5%	100,0%	0,5%	100,0%	0,5%	100,0%	0,5%	100,0%	0,5%	116,4%
Outros créditos	0,0%	100,0%	0,0%	0,0%	0,0%	0,0%	0,0%	0,0%	0,0%	0,0%	0,2%	0,0%	0,1%	0,0%
Não Circulante	**0,2%**	**100,0%**	**0,2%**	**100,0%**	**0,2%**	**100,0%**	**0,2%**	**100,0%**	**0,2%**	**100,0%**	**0,2%**	**100,0%**	**0,2%**	**100,0%**
Imobilizado	0,2%	100,0%	0,2%	100,0%	0,2%	100,0%	0,2%	100,0%	0,2%	100,0%	0,2%	100,0%	0,2%	100,0%
Passivo a descoberto	**99,3%**	**100,0%**	**99,3%**	**100,5%**	**99,3%**	**100,5%**	**99,3%**	**101,7%**	**99,3%**	**102,2%**	**99,1%**	**102,9%**	**99,1%**	**103,4%**
Passivo	**100,0%**	**100,0%**	**100,0%**	**100,5%**	**100,0%**	**100,5%**	**100,0%**	**101,7%**	**100,0%**	**102,3%**	**100,0%**	**103,0%**	**100,0%**	**103,6%**
Circulante	**3,9%**	**100,0%**	**3,8%**	**98,4%**	**3,8%**	**100,9%**	**3,8%**	**99,5%**	**3,8%**	**100,3%**	**3,7%**	**96,9%**	**3,8%**	**100,4%**
Fornecedores	0,9%	100,0%	0,8%	99,7%	0,8%	100,0%	0,8%	99,7%	0,8%	99,7%	0,8%	101,9%	0,8%	101,9%
Obrigações Tributárias	0,1%	100,0%	0,1%	80,6%	0,1%	100,3%	0,1%	93,3%	0,1%	90,8%	0,1%	126,0%	0,1%	121,3%
Obrigações Trabalhistas e Previdenciárias	3,0%	100,0%	2,9%	98,5%	2,9%	101,1%	2,9%	99,6%	2,9%	100,7%	2,7%	94,8%	2,9%	99,5%
Não Circulante	**96,1%**	**100,0%**	**96,2%**	**100,5%**	**96,2%**	**100,5%**	**96,2%**	**101,8%**	**96,2%**	**102,3%**	**96,3%**	**103,3%**	**96,2%**	**103,7%**
Empréstimos Obtidos	95,6%	100,0%	95,7%	100,6%	95,6%	100,5%	95,7%	101,8%	95,7%	102,4%	95,8%	103,3%	95,7%	103,8%
Parcelamentos	0,5%	100,0%	0,5%	99,1%	0,5%	99,1%	0,5%	97,3%	0,5%	96,4%	0,5%	95,4%	0,5%	94,5%

DRE - em R$ - mensal	dez-21	jan-22	fev-22	mar-22	abr-22	mai-22	jun-22
RECEITA BRUTA	**9.000**	**-**	**-**	**-**	**-**	**-**	
(-) Deduções e Abatimentos	- 540	-	-	-	-	-	
= RECEITA LÍQUIDA	**8.460**	**-**	**-**	**-**	**-**	**-**	
(-) Custos dos Produtos e Serviços Vendidos	- 1.133	-	-	-11.117	-	-	
= RESULTADO BRUTO	**7.327**	**-**	**-**	**-11.117**	**-**	**-**	
(+ -) RECEITAS E DESPESAS OPERACIONAIS	**-103.636**	**-20.996**	**-20.264**	**-19.809**	**-23.915**	**-25.838**	**-24.183**
(-) Despesas com Vendas	-	-	-	-	- 2.210	- 3.426	- 3.793
(-) Despesas Administrativas	-103.497	-20.990	-20.256	-19.809	-21.568	-22.412	-20.390
(-) Despesas Financeiras	- 139	- 6	- 7	-	- 137	-	-
= RESULTADO OPERACIONAL	**- 96.309**	**-20.996**	**-20.264**	**-30.926**	**-23.915**	**-25.838**	**-24.183**
(-) Provisão IRPJ/CSLL	-	-	-	-	-	-	-
= RESULTADO DO EXERCÍCIO	**- 96.309**	**-20.996**	**-20.264**	**-30.926**	**-23.915**	**-25.838**	**-24.183**

Este documento é cópia do original, assinado digitalmente por ORESTE NESTOR DE SOUZA LASPRO e Tribunal de Justica do Estado de Sao Paulo, protocolado em 10/08/2022 às 15:13 , sob o número WJMJ22413821180
Para conferir o original, acesse o site https://esaj.tjsp.jus.br/pastadigital/pg/abrirConferenciaDocumento.do, informe o processo 1031398-07.2021.8.26.0100 e código D95FBA4.

DRE - em R$	dez-21		jan-22		fev-22		mar-22		abr-22		mai-22		jun-22	
	AV	AH	AV	AH	AV	AH	AV	AH	AV	AH	AV	AH	AV	AH
RECEITA BRUTA	-	100,0%	-	-	-	-	-	-	-	-	-	-		-
(-) Deduções e Abatimentos	-	100,0%	-	-	-	-	-	-	-	-	-	-		-
= RECEITA LÍQUIDA	-	100,0%	-	-	-	-	-	-	-	-	-	-		-
(-) Custos dos Produtos e Serviços Vendidos	-	100,0%	-	-	-	-	-	981%	-	-	-	-		-
= RESULTADO BRUTO	-	100,0%	-	-	-	-	-	-152%	-	-	-	-		-
(+ -) RECEITAS E DESPESAS OPERACIONAIS	-	100,0%	-	20,3%	-	19,6%	-	19,1%	-	23,1%	-	24,9%		23,3%
(-) Despesas com Vendas	-	100,0%	-	0,0%	-	0,0%	-	0,0%	-	0,0%	-	0,0%		0,0%
(-) Despesas Administrativas	-	100,0%	-	20,3%	-	19,6%	-	19,1%	-	20,8%	-	21,7%		19,7%
(-) Despesas Financeiras	-	100,0%	-	4,1%	-	5,2%	-	0,0%	-	98,6%	-	0,0%		0,0%
= RESULTADO OPERACIONAL	-	100,0%	-	21,8%	-	21,0%	-	32,1%	-	24,8%	-	26,8%		25,1%
(-) Provisão IRPJ/CSLL	-	100,0%	-	0,0%	-	0,0%	-	0,0%	-	0,0%	-	0,0%		0,0%
= RESULTADO DO EXERCÍCIO	-	100,0%	-	21,8%	-	21,0%	-	32,1%	-	24,8%	-	26,8%		25,1%

Análise Vertical não realizada devido a ausência de faturamento / Receita Líquida

2. Análise por meio de Índices, Indicadores e Instrumentos Financeiros

2.1. Billy Willy Buffet Infantil e Comércio Ltda.

Demonstração do Resultado do Exercício - em R$	dez-21	jun-22
RECEITA BRUTA	**382.273**	**703.421**
(-) Deduções e Abatimentos	-23.614	-87.030
= RECEITA LÍQUIDA	**358.659**	**616.391**
(-) Custos dos Produtos e Serviços Vendidos	-379.688	-994.172
= RESULTADO BRUTO	**-21.029**	**-377.781**
(+ -) RECEITAS E DESPESAS OPERACIONAIS	**-278.772**	**-245.475**
(-) Despesas com Vendas	0	-5.356
(-) Despesas Administrativas	-278.772	-240.119
EBITDA	**-299.801**	**-623.256**
(-) Despesas Financeiras	-22.384	-2.276
(-) Depreciação e Amortização	-226	0
= RESULTADO OPERACIONAL	**-322.410**	**-625.532**
(-) Provisão IRPJ/CSLL	0	0
= RESULTADO DO EXERCÍCIO	**-322.410**	**-625.532**

Índices de Liquidez	dez-21	jun-22
Liquidez Imediata	0,62	0,31
Liquidez Seca	0,78	0,46
Liquidez Corrente	0,85	0,50
Liquidez Geral	0,31	0,47
Índices de Estrutura de Capital		
Endividamento	1,46	1,88
Composição do Endividamento	0,27	0,80
Imobilização dos Recursos Não Correntes	0,00	0,00
Instrumentos Financeiros		
Capital Circulante Líquido	-69.225	-1.646.068
Necessidade de Capital de Giro	-359.950	-2.644.210
Saldo em Tesouraria	290.724	998.142
Índice de Rentabilidade		
EBITDA	-299.801	-623.256

Nota: Instrumentos financeiros e EBITDA - valores em Reais R$

2.2. CVA Festas e Eventos Ltda.

Índices de Liquidez	dez-21	jan-22	fev-22	mar-22	abr-22	mai-22	jun-22
Liquidez Imediata	0,01	0,02	0,01	0,01	0,01	0,00	0,00
Liquidez Corrente	0,70	0,51	0,72	0,98	2,14	2,14	2,72
Liquidez Geral	0,62	0,46	0,71	0,81	0,98	1,25	1,54
Índices de Estrutura de Capital	**dez-21**	**jan-22**	**fev-22**	**mar-22**	**abr-22**	**mai-22**	**jun-22**
Endividamento	2,70	1,89	3,51	5,56	57,61	3,85	1,82
Composição do Endividamento	0,02	0,02	0,02	0,01	0,00	0,10	0,08
Imobilização dos Recursos Não Correntes	0,01	0,01	0,01	0,01	0,01	0,01	0,01
Instrumentos Financeiros	**dez-21**	**jan-22**	**fev-22**	**mar-22**	**abr-22**	**mai-22**	**jun-22**
Capital Circulante Líquido	-198.188	-143.409	-179.978	-7.665	569.745	980.311	1.712.220
Necessidade de Capital de Giro	-203.954	-149.175	-185.959	-14.265	563.269	976.835	1.708.744
Saldo em Tesouraria	5.766	5.766	5.981	6.600	6.476	3.476	3.476
Índice de Rentabilidade	**dez-21**	**jan-22**	**fev-22**	**mar-22**	**abr-22**	**mai-22**	**jun-22**
EBITDA	234.602	- 26.434	156.783	173.427	200.663	534.431	527.266

Este documento é cópia do original, assinado digitalmente por ORESTE NESTOR DE SOUZA LASPRO e Tribunal de Justica do Estado de Sao Paulo, protocolado em 10/08/2022 às 15:13 , sob o número WJMJ22413821180
Para conferir o original, acesse o site https://esaj.tjsp.jus.br/pastadigital/pg/abrirConferenciaDocumento.do, informe o processo 1031398-07.2021.8.26.0100 e código D95FBA4.

DRE - em R$	dez-21	jan-22	fev-22	mar-22	abr-22	mai-22	jun-22
RECEITA BRUTA	**457.912**	**133.396**	**414.027**	**610.065**	**566.606**	**860.444**	**894.979**
(-) Deduções e Abatimentos	-27.475	-18.040	-56.862	-89.535	-91.574	-44.350	-109.469
= RECEITA LÍQUIDA	**430.437**	**115.355**	**357.165**	**520.530**	**475.032**	**816.095**	**785.510**
(-) Custos dos Produtos e Serviços Vendidos	-24.127	-25.317	-71.154	-8.984	-42.002	-40.514	-34.507
= RESULTADO BRUTO	**406.310**	**90.038**	**286.011**	**511.546**	**433.030**	**775.580**	**751.003**
(+ -) RECEITAS E DESPESAS OPERACIONAIS	**-171.708**	**-116.472**	**-129.228**	**-338.119**	**-232.366**	**-241.150**	**-223.737**
(-) Despesas com Vendas	0	0	0	0	-13.315	-13.146	-17.646
(-) Despesas Administrativas	-171.708	-116.472	-129.228	-338.119	-219.052	-228.004	-206.091
EBITDA	**234.602**	**-26.434**	**156.783**	**173.427**	**200.663**	**534.431**	**527.266**
(-) Despesas Financeiras	-2	-3	-120	-118	0	0	0
(-) Depreciação e Amortização	0	0	0	0	0	0	0
= RESULTADO OPERACIONAL	**234.600**	**-26.437**	**156.663**	**173.309**	**200.663**	**534.431**	**527.266**
(-) Provisão IRPJ/CSLL	0	0	0	0	0	0	0
= RESULTADO DO EXERCÍCIO	**234.600**	**-26.437**	**156.663**	**173.309**	**200.663**	**534.431**	**527.266**

2.3. RM Buffet Infantil Ltda

Índices de Liquidez	dez-21	jan-22	fev-22	mar-22	abr-22	mai-22	jun-22
Liquidez Imediata	0,01	0,00	0,00	0,01	0,01	0,01	0,01
Liquidez Seca	0,13	0,13	0,13	0,14	0,14	0,19	0,19
Liquidez Corrente	0,13	0,13	0,13	0,14	0,14	0,19	0,19
Liquidez Geral	0,01	0,00	0,00	0,01	0,01	0,01	0,01
Índices de Estrutura de Capital							
Endividamento	1,01	1,01	1,01	1,01	1,01	1,01	1,01
Composição do Endividamento	0,04	0,04	0,04	0,04	0,04	0,04	0,04
Imobilização dos Recursos Não Correntes	0,00	0,00	0,00	0,00	0,00	0,00	0,00
Instrumentos Financeiros							
Capital Circulante Líquido	-145.719	-143.975	-145.418	-144.285	-145.033	-132.583	-137.470
Necessidade de Capital de Giro	-145.719	-143.975	-145.418	-144.285	-145.033	-132.583	-137.470
Saldo em Tesouraria	0	0	0	0	0	0	0
Índice de Rentabilidade							
EBITDA	- 96.170	- 20.990	- 20.256	- 30.926	- 23.778	- 25.838	- 24.183

Nota: Instrumentos financeiros e EBITDA - valores em Reais R$

DRE - em R$ - mensal	dez-21	jan-22	fev-22	mar-22	abr-22	mai-22	
RECEITA BRUTA	**9.000**	**-**	**-**	**-**	**-**	**-**	
(-) Deduções e Abatimentos	- 540	-	-	-	-	-	
= RECEITA LÍQUIDA	**8.460**	**-**	**-**	**-**	**-**	**-**	
(-) Custos dos Produtos e Serviços Vendidos	- 1.133	-	-	- 11.117	-	-	
= RESULTADO BRUTO	**7.327**	**-**	**-**	**- 11.117**	**-**	**-**	
(+ -) RECEITAS E DESPESAS OPERACIONAIS	**- 103.497**	**- 20.990**	**- 20.256**	**- 19.809**	**- 23.778**	**- 25.838**	**- 24.183**
(-) Despesas com Vendas	-	-	-	-	- 2.210	- 3.426	- 3.793
(-) Despesas Administrativas	- 103.497	- 20.990	- 20.256	- 19.809	- 21.568	- 22.412	- 20.390
EBITDA	**- 96.170**	**- 20.990**	**- 20.256**	**- 30.926**	**- 23.778**	**- 25.838**	**- 24.183**
(-) Despesas Financeiras	- 139	- 6	- 7	-	- 137	-	-
= RESULTADO OPERACIONAL	**- 96.309**	**- 20.996**	**- 20.264**	**- 30.926**	**- 23.915**	**- 25.838**	**- 24.183**
(-) Provisão IRPJ/CSLL	-	-	-	-	-	-	-
= RESULTADO DO EXERCÍCIO	**- 96.309**	**- 20.996**	**- 20.264**	**- 30.926**	**- 23.915**	**- 25.838**	**- 24.183**

Este documento é cópia do original, assinado digitalmente por ORESTE NESTOR DE SOUZA LASPRO e Tribunal de Justica do Estado de Sao Paulo, protocolado em 10/08/2022 às 15:13 , sob o número WJMJ22413821180
Para conferir o original, acesse o site https://esaj.tjsp.jus.br/pastadigital/pg/abrirConferenciaDocumento.do, informe o processo 1031398-07.2021.8.26.0100 e código D95FBA4.

3. Posição do endividamento

3.1. Billy Willy Buffet Infantil e Comércio Ltda.

Endividamento - junho/2022

Obrigações de Curto Prazo		Obrigações tributárias	
Fornecedores	55.918	PCC s/ Serviços Prestados	244
Remunerações a Pagar	4.273	Simples Nacional a Recolher	48.462
Outras obrigações	3.105.013	Contribuição Sindical a Recolher	131
	3.165.205	IR s/ salários a Recolher	173
		IR s/ Serviços Prestados	80
Obrigações de Longo Prazo		FGTS a recolher	572
Empréstimos obtidos	717.595	INSS a Recolher	801
Parcelamentos	118.269	IPTU	53.923
	835.864		**104.385**

Total R$ 4.105.453

3.2. CVA Festas e Eventos Ltda.

Endividamento - junho/2022

Obrigações de Curto Prazo		Obrigações fiscais e previdenciárias	
Fornecedores	66.852	Simples Nacional a Recolher	111.284
Remunerações a pagar	59.729	Contribuição Sindical a Recolher	1.598
Outras obrigações	626.789	IR s/ salários a Recolher	843
	753.370	FGTS a recolher	4.021
		INSS a Recolher	3597
Obrigações de Longo Prazo		IPTU	118751
Empréstimos e Financiamentos	752.717		**240.094**
Parcelamento de impostos	11.036		
	763.753		

Total R$ 1.757.217

3.3. RM Buffet Infantil Ltda

Endividamento - junho/2022

Obrigações de Curto Prazo		Obrigações fiscais e previdenciárias	
Fornecedores	37.578	Impostos e contribuições a Recolher	3.580
Obrigações com o Pessoal	116.121	FGTS a recolher	7213
	153.699	INSS a Recolher	4380
			15.173
Obrigações de Longo Prazo			
Empréstimos obtidos	4.268.452		
Parcelamentos	21.348		
	4.289.800		

Total R$ 4.458.673

Este documento é cópia do original, assinado digitalmente por ORESTE NESTOR DE SOUZA LASPRO e Tribunal de Justica do Estado de Sao Paulo, protocolado em 10/08/2022 às 15:13 , sob o número WJMJ22413821180
Para conferir o original, acesse o site https://esaj.tjsp.jus.br/pastadigital/pg/abrirConferenciaDocumento.do, informe o processo 1031398-07.2021.8.26.0100 e código D95FBA4.

4. Posição Mensal de Colaboradores

Nos meses de dezembro/2021 a março/2022, não foram apresentados os documentos relacionados aos colaboradores e sua movimentação, assim como das obrigações trabalhistas e previdenciárias.

Período	Situação	abr-22	mai-22	mai-22
Billy Willy	Ativos	8	8	8
	Sócios	1	1	1
	Admitidos	0	0	0
	Demitidos	0	0	0
CVA Festas	Ativos	3	3	3
	Sócios	1	1	1
	Admitidos	0	0	0
	Demitidos	0	0	0
RM Buffet	Ativos	4	4	4
	Sócios	1	1	1
	Admitidos	0	0	0
	Demitidos	0	0	0
Total do Grupo		18	18	18

5. Comparação entre Receita x Despesas x Resultado

5.1. Recuperanda: Billy Willy Buffet Infantil e Comércio Ltda.

5.2. CVA Festas e Eventos Ltda.

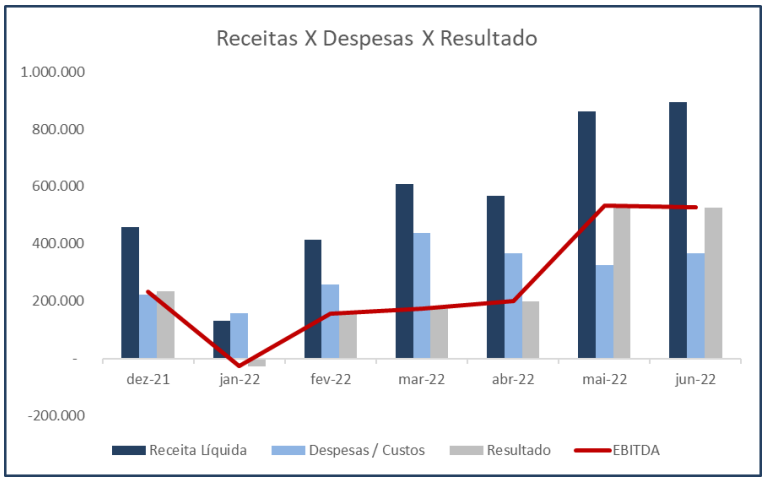

Este documento é cópia do original, assinado digitalmente por ORESTE NESTOR DE SOUZA LASPRO e Tribunal de Justica do Estado de Sao Paulo, protocolado em 10/08/2022 às 15:13 , sob o número WJMJ22413821180
Para conferir o original, acesse o site https://esaj.tjsp.jus.br/pastadigital/pg/abrirConferenciaDocumento.do, informe o processo 1031398-07.2021.8.26.0100 e código D95FBA4.

Glossário[1]:

Conceito de Análise financeira: Resumidamente, consiste num exame minucioso dos dados financeiros disponíveis sobre a empresa, bem como das condições endógenas e exógenas que afetam a empresa. Como dados financeiros disponíveis, podemos incluir demonstrações contábeis, programas de investimentos, projeções de vendas e projeção de fluxo de caixa, por exemplo. Como condições endógenas, podemos citar estrutura organizacional, capacidade gerencial e nível tecnológico da empresa. Como condições exógenas, temos os fatores de ordem política e econômica, concorrência e fenômenos naturais, entre outros. Assim, produzir relatório de análise que reflita a situação da empresa.

Análise Vertical e Horizontal: Por meio das análises horizontal e vertical, é possível avaliar cada uma das contas ou grupo de contas das demonstrações contábeis de maneira rápida e simples, comparando as contas entre si e entre diferentes períodos. Isso é feito utilizando simplesmente o conceito matemático da regra de três simples. Essa técnica permite que se possa chegar a um nível de detalhes que outros instrumentos não permitem, pois é possível avaliar cada conta isoladamente.

Indicadores de Liquidez: Índices são relações entre contas das demonstrações contábeis utilizados pelo analista para investigar a situação econômico-financeira de uma entidade. e permitem construir um quadro de avaliação da empresa", ou seja, permitem que se tenha uma visão macro da situação econômico-financeira da entidade.

- ✓ Índice de liquidez Imediata: mostra a parcela das dívidas de curto prazo (Passivo Circulante) que poderiam ser pagas imediatamente por meio dos valores relativos à caixa e equivalentes de caixa (disponível). Ou seja, representa quanto a empresa possui de disponível para cada real de dívidas vencíveis no curto prazo.
- ✓ Índice de Liquidez Seca: mostra a parcela das dívidas de curto prazo (Passivo Circulante) que poderiam ser pagas pela utilização de itens de maior liquidez no Ativo Circulante, basicamente disponível e contas a receber.
- ✓ Índice de Liquidez Corrente: mostra o quanto a empresa possui de recursos de curto prazo (Ativo Circulante) para cada real de dívidas de curto prazo (Passivo Circulante). Portanto, se o índice de liquidez for maior que 1, significa que as disponibilidades financeiras mais os recursos realizáveis em até um ano após o fechamento do Balanço Patrimonial, serão suficientes para saldas suas obrigações vencíveis em igual período.
- ✓ Índice de Liquidez Geral: mostra o quanto a empresa possui de recursos de curto e longo prazos (Ativo Circulante + Realizável a Longo Prazo) para cada real de dívidas de curto e longo prazos (Passivo Circulante + Passivo Não Circulante). Ou seja, mostra a capacidade de pagamento atual da empresa com relação às dívidas a longo prazo; considera tudo o que ela converterá em dinheiro (no curto e no longo prazo), relacionando com todas as dívidas assumidas (de curto e longo prazos). Em outras palavras, ele evidencia a capacidade de saldar todos os compromissos assumidos pela empresa.

Indicadores de Estrutura Patrimonial: estabelecem relações entre as fontes de financiamento próprio e de terceiros. Visam evidenciar a dependência da entidade em relação aos recursos de terceiros.

[1] Adaptado do livro Análise Didática das Demonstrações Contábeis – Eliseu Martins, Gilberto José Miranda e Josedilton Alvez Diniz, Editora Atlas, 3ª Edição – 2022.

Este documento é cópia do original, assinado digitalmente por ORESTE NESTOR DE SOUZA LASPRO e Tribunal de Justica do Estado de Sao Paulo, protocolado em 10/08/2022 às 15:13 , sob o número WJMJ22413821180
Para conferir o original, acesse o site https://esaj.tjsp.jus.br/pastadigital/pg/abrirConferenciaDocumento.do, informe o processo 1031398-07.2021.8.26.0100 e código D95FBA4.

- ✓ Índice de Endividamento: mostra quanto a empresa tem de dívidas com terceiros (Passivo Circulante + Passivo Não Circulante) para cada real de recursos próprios (Patrimônio Líquido). Indica a dependência que a entidade apresenta com relação a terceiros e, nesse sentido, o risco a que está sujeita.
- ✓ Composição do Endividamento: Para analisar a solvência de uma entidade, é importante conhecer os prazos de vencimentos de suas dívidas. Nesse sentido, o índice de composição do endividamento revela quanto da dívida total (Passivo Circulante + Passivo Não Circulante) com terceiros é exigível no curto prazo (Passivo Circulante).
- ✓ Imobilização do Patrimônio Líquido: apresenta a parcela do capital próprio que está investida em ativos de baixa liquidez (Ativos Imobilizados, investimentos ou Ativos Intangíveis), ou seja, Ativos Não Circulantes deduzidos dos ativos realizáveis a longo prazo.
- ✓ Imobilização de Recursos Não Correntes: O índice de imobilização do Patrimônio Líquido apresenta a parcela do capital próprio que está investida em ativos de baixa liquidez (Ativos Imobilizados, investimentos ou Ativos Intangíveis), ou seja, Ativos Não Circulantes deduzidos dos ativos realizáveis a longo prazo.

Índices de Atividade: também chamados de índices do ciclo operacional, permitem que seja analisado o desempenho operacional da empresa e suas necessidades de investimento em giro.

- ✓ Prazo médio de renovação de estoque: representa o tempo médio entre a compra e a venda da mercadoria adquirida para revenda.
- ✓ Prazo médio de pagamento de compras: significa o tempo gasto, em média, pela entidade para pagamento de suas compras a prazo.
- ✓ Prazo médio de recebimento de vendas: conceitualmente, representa o prazo médio gasto no recebimento das vendas a prazo.

Índices de Rentabilidade: relacionam os resultados obtidos pela empresa com algum valor que expresse a dimensão relativa do mesmo, ou seja, valor de vendas, ativo total, Patrimônio Líquido ou ativo operacional. Dessa forma, torna-se mais visível o desempenho econômico da entidade, independentemente do seu tamanho.

- ✓ EBITDA: é a sigla composta pelas iniciais dos termos Earning Before Interest, Taxes, Depreciation/Depletion and Amortizai-os. Em português tem sido comumente traduzida por lucro antes dos juros, impostos sobre os lucros, depreciações/exaustões e amortizações, ou a sigla LAJIDA.
- ✓ Margem Operacional: A margem operacional indica, portanto, o percentual das vendas convertido em lucro. Ou seja, o percentual representado pelo lucro líquido operacional (ajustado) sobre as receitas líquidas. Para cálculo do lucro operacional líquido ajustado (LOL), devem-se retirar as despesas financeiras do resultado, bem como o efeito do IR provocado no resultado por tais despesas financeiras.

Instrumentos Financeiros: A administração do Capital de Giro se faz necessária para manter a situação financeira equilibrada, de tal forma que os compromissos assumidos sejam cumpridos com o menor impacto possível na rentabilidade da organização. Para tanto, três instrumentos fundamentais são necessários:

- ✓ Capital Circulante Líquido: o conceito básico de equilíbrio financeiro fica evidenciado ao ser demonstrado que toda aplicação de recursos no ativo deve ser financiada com fundos levantados a um prazo de recuperação proporcional à aplicação efetuada". Ou seja, as fontes de curto prazo (Passivo Circulante) devem ser utilizadas para financiar as aplicações de curto prazo (Ativo Circulante). Para tanto, tem-se o conceito de CCL, que representa a diferença entre o Ativo Circulante e o Passivo Circulante.

Este documento é cópia do original, assinado digitalmente por ORESTE NESTOR DE SOUZA LASPRO e Tribunal de Justica do Estado de Sao Paulo, protocolado em 10/08/2022 às 15:13 , sob o número WJMJ22413821180
Para conferir o original, acesse o site https://esaj.tjsp.jus.br/pastadigital/pg/abrirConferenciaDocumento.do, informe o processo 1031398-07.2021.8.26.0100 e código D95FBA4.

- ✓ Necessidade de Capital de Giro: O Ativo Circulante é composto de duas partes: (a) uma parte relativa ao giro do próprio negócio (operacional) e que é cíclica, pois é necessária para a manutenção das atividades básicas da entidade; e (b) outra parte não ligada às atividades operacionais, tendo como regra a sazonalidade (itens financeiros). Com o Passivo Circulante ocorre da mesma forma, ou seja, existem itens recorrentes em função da operação da empresa e itens onerosos, que não estão ligados diretamente à atividade operacional da empresa, a não ser na função de seu financiamento. Portanto, é "importante analisar a composição do capital circulante líquido, verificando-se quais os componentes operacionais e quais os itens financeiros do ativo e do passivo circulantes, analisando-se, dessa forma, a necessidade de capital de giro e como ela está sendo financiada. Pela diferença entre Ativo Operacional e Passivo Operacional, tem-se a Necessidade de Capital de Giro (NCG). Ou seja, a Necessidade de Capital de Giro representa a parte do Ativo Operacional que não é financiada por Passivos Operacionais, devendo ser financiada por Passivos financeiros de curto prazo ou por Passivos Não Circulantes, o que seria mais adequado.
- ✓ Saldo em Tesouraria: O saldo em tesouraria é obtido pela diferença entre ativo financeiro e passivo financeiro, que sinaliza a política financeira da empresa. Se positivo, indica que a empresa terá disponibilidade de recursos para garantir a liquidez no curtíssimo prazo. Se negativo, pode evidenciar dificuldades financeiras iminentes, principalmente se a situação for recorrente.

Este documento é cópia do original, assinado digitalmente por ORESTE NESTOR DE SOUZA LASPRO e Tribunal de Justica do Estado de Sao Paulo, protocolado em 10/08/2022 às 15:13 , sob o número WJMJ22413821180
Para conferir o original, acesse o site https://esaj.tjsp.jus.br/pastadigital/pg/abrirConferenciaDocumento.do, informe o processo 1031398-07.2021.8.26.0100 e código D95FBA4.

Anexo III - Do Plano de Recuperação Judicial

Em 30 de março de 2021, as empresas Billy Willy, CVA Festas e Eventos e RM Buffet Infantil apresentaram, em consolidação processual, pedido de Recuperação Judicial. Em decisão proferida em 9 de abril de 2021, foi deferido o processamento da recuperação judicial. Em razão da ausência de objeções ao Plano de Recuperação Judicial ("PRJ"), não fora convocada Assembleia Geral de Credores, nos termos da Lei nº 11.101/2005.

A proposta de pagamento aos credores sujeitos à Recuperação Judicial está disposta na parte IV do PRJ, especificamente nas cláusulas 7 a 12, consistentes nas fls. 1299/1304 dos autos do processo.

Passivo da Recuperanda **CVA FESTAS E EVENTOS LTDA**.:
Classe I – R$ 330.902,52;
Classe II – não há credores na referida classe;
Classe III – R$ 593.676,41;
Classe IV – R$ 11.448,65.

Passivo da Recuperanda **RM BUFFET INFANTIL LTDA**:
Classe I – R$ 354.884,82;
Classe II – não há credores na referida classe;
Classe III – R$ 311.007,64;
Classe IV – R$ 5.291,45.

Passivo da Recuperanda **BILLY WILLY BUFFET INFANTIL E COMÉRCIO LTDA**
Classe I – R$ 93.729,22;
Classe II – não há credores na referida classe;
Classe III – R$ 47.221,78;
Classe IV – R$ 2.744,22.

Somatória do passivo das Recuperandas **BILLY WILLY BUFFET INFANTIL E COMÉRCIO LTDA., CVA FESTAS E EVENTOS LTDA.** e **RM BUFFET INFANTIL LTDA**., caso acolhido o pedido de consolidação substancial:
Classe I – R$ 779.516,56;
Classe II – não há credores na referida classe;
Classe III – R$ 951.905,83;
Classe IV – R$ 19.484,32.

Somatória do passivo das Recuperandas **BILLY WILLY BUFFET INFANTIL E COMÉRCIO LTDA., CVA FESTAS E EVENTOS LTDA.** e **RM BUFFET INFANTIL LTDA.**, caso acolhido o pedido de consolidação substancial e considerando o deságio proposto no PRJ (*pendente de homologação*):

Este documento é cópia do original, assinado digitalmente por ORESTE NESTOR DE SOUZA LASPRO e Tribunal de Justica do Estado de Sao Paulo, protocolado em 10/08/2022 às 15:13 , sob o número WJMJ22413821180
Para conferir o original, acesse o site https://esaj.tjsp.jus.br/pastadigital/pg/abrirConferenciaDocumento.do, informe o processo 1031398-07.2021.8.26.0100 e código D95FBA4.

Classe I – R$ 233.854,97
Classe II – não há credores na referida classe;
Classe III – R$ 190.381,17;
Classe IV – R$ 3.896,86.

CLASSE I	
Início do Pagamento	após a carência de 12 meses a partir da homologação
Fim	1 ano
Forma de Pagamento	parcela única
Deságio	70%
Condições	limite até o valor de 150 salários mínimos, caso supere o valor, terá as mesmas condições que na Classe III
Será corrigido	TR + 1% a.a.

CLASSE III	
Início do Pagamento	após a carência de 22 meses a partir da homologação
Fim	10 anos
Forma de Pagamento	20 parcelas semestrais
Deságio	80%
Será corrigido	TR + 1% a.a.

CLASSE IV	
Início do Pagamento	após a carência de 12 meses a partir da homologação
Fim	2 anos
Forma de Pagamento	24 parcelas mensais
Deságio	80%
Será corrigido	TR + 1% a.a.

Este documento é cópia do original, assinado digitalmente por ORESTE NESTOR DE SOUZA LASPRO e Tribunal de Justica do Estado de Sao Paulo, protocolado em 10/08/2022 às 15:13 , sob o número WJMJ22413821180
Para conferir o original, acesse o site https://esaj.tjsp.jus.br/pastadigital/pg/abrirConferenciaDocumento.do, informe o processo 1031398-07.2021.8.26.0100 e código D95FBA4.

Anexo IV - Relatório de Diligências Realizadas

Data: 08.12.2021

Empresa: Billy Willy Buffet Infantil e Comércio Ltda

Local: Avenida Dos Chibarás, 322, Moema, São Paulo/SP, CEP: 04076-000

Preposto: Antonio Carlos Quintiliano

Entrada/Recepção

Este documento é cópia do original, assinado digitalmente por ORESTE NESTOR DE SOUZA LASPRO e Tribunal de Justica do Estado de Sao Paulo, protocolado em 10/08/2022 às 15:13 , sob o número WJMJ22413821180
Para conferir o original, acesse o site https://esaj.tjsp.jus.br/pastadigital/pg/abrirConferenciaDocumento.do, informe o processo 1031398-07.2021.8.26.0100 e código D95FBA4.

Área Administrativa

Estoque/Cozinha

Este documento é cópia do original, assinado digitalmente por ORESTE NESTOR DE SOUZA LASPRO e Tribunal de Justica do Estado de Sao Paulo, protocolado em 10/08/2022 às 15:13 , sob o número WJMJ22413821180
Para conferir o original, acesse o site https://esaj.tjsp.jus.br/pastadigital/pg/abrirConferenciaDocumento.do, informe o processo 1031398-07.2021.8.26.0100 e código D95FBA4.

Este documento é cópia do original, assinado digitalmente por ORESTE NESTOR DE SOUZA LASPRO e Tribunal de Justica do Estado de Sao Paulo, protocolado em 10/08/2022 às 15:13 , sob o número WJMJ22413821180
Para conferir o original, acesse o site https://esaj.tjsp.jus.br/pastadigital/pg/abrirConferenciaDocumento.do, informe o processo 1031398-07.2021.8.26.0100 e código D95FBA4.

Espaço Adulto

Este documento é cópia do original, assinado digitalmente por ORESTE NESTOR DE SOUZA LASPRO e Tribunal de Justica do Estado de Sao Paulo, protocolado em 10/08/2022 às 15:13 , sob o número WJMJ22413821180
Para conferir o original, acesse o site https://esaj.tjsp.jus.br/pastadigital/pg/abrirConferenciaDocumento.do, informe o processo 1031398-07.2021.8.26.0100 e código D95FBA4.

Este documento é cópia do original, assinado digitalmente por ORESTE NESTOR DE SOUZA LASPRO e Tribunal de Justica do Estado de Sao Paulo, protocolado em 10/08/2022 às 15:13 , sob o número WJMJ22413821180
Para conferir o original, acesse o site https://esaj.tjsp.jus.br/pastadigital/pg/abrirConferenciaDocumento.do, informe o processo 1031398-07.2021.8.26.0100 e código D95FBA4.

Espaço Infantil

Este documento é cópia do original, assinado digitalmente por ORESTE NESTOR DE SOUZA LASPRO e Tribunal de Justica do Estado de Sao Paulo, protocolado em 10/08/2022 às 15:13 , sob o número WJMJ22413821180
Para conferir o original, acesse o site https://esaj.tjsp.jus.br/pastadigital/pg/abrirConferenciaDocumento.do, informe o processo 1031398-07.2021.8.26.0100 e código D95FBA4.

Este documento é cópia do original, assinado digitalmente por ORESTE NESTOR DE SOUZA LASPRO e Tribunal de Justica do Estado de Sao Paulo, protocolado em 10/08/2022 às 15:13 , sob o número WJMJ22413821180
Para conferir o original, acesse o site https://esaj.tjsp.jus.br/pastadigital/pg/abrirConferenciaDocumento.do, informe o processo 1031398-07.2021.8.26.0100 e código D95FBA4.

Este documento é cópia do original, assinado digitalmente por ORESTE NESTOR DE SOUZA LASPRO e Tribunal de Justica do Estado de Sao Paulo, protocolado em 10/08/2022 às 15:13 , sob o número WJMJ22413821180
Para conferir o original, acesse o site https://esaj.tjsp.jus.br/pastadigital/pg/abrirConferenciaDocumento.do, informe o processo 1031398-07.2021.8.26.0100 e código D95FBA4.

Este documento é cópia do original, assinado digitalmente por ORESTE NESTOR DE SOUZA LASPRO e Tribunal de Justica do Estado de Sao Paulo, protocolado em 10/08/2022 às 15:13 , sob o número WJMJ22413821180
Para conferir o original, acesse o site https://esaj.tjsp.jus.br/pastadigital/pg/abrirConferenciaDocumento.do, informe o processo 1031398-07.2021.8.26.0100 e código D95FBA4.

Este documento é cópia do original, assinado digitalmente por ORESTE NESTOR DE SOUZA LASPRO e Tribunal de Justica do Estado de Sao Paulo, protocolado em 10/08/2022 às 15:13 , sob o número WJMJ22413821180
Para conferir o original, acesse o site https://esaj.tjsp.jus.br/pastadigital/pg/abrirConferenciaDocumento.do, informe o processo 1031398-07.2021.8.26.0100 e código D95FBA4.

Este documento é cópia do original, assinado digitalmente por ORESTE NESTOR DE SOUZA LASPRO e Tribunal de Justica do Estado de Sao Paulo, protocolado em 10/08/2022 às 15:13 , sob o número WJMJ22413821180
Para conferir o original, acesse o site https://esaj.tjsp.jus.br/pastadigital/pg/abrirConferenciaDocumento.do, informe o processo 1031398-07.2021.8.26.0100 e código D95FBA4.

Espaço Jogos Games

Este documento é cópia do original, assinado digitalmente por ORESTE NESTOR DE SOUZA LASPRO e Tribunal de Justica do Estado de Sao Paulo, protocolado em 10/08/2022 às 15:13 , sob o número WJMJ22413821180
Para conferir o original, acesse o site https://esaj.tjsp.jus.br/pastadigital/pg/abrirConferenciaDocumento.do, informe o processo 1031398-07.2021.8.26.0100 e código D95FBA4.

Este documento é cópia do original, assinado digitalmente por ORESTE NESTOR DE SOUZA LASPRO e Tribunal de Justica do Estado de Sao Paulo, protocolado em 10/08/2022 às 15:13 , sob o número WJMJ22413821180
Para conferir o original, acesse o site https://esaj.tjsp.jus.br/pastadigital/pg/abrirConferenciaDocumento.do, informe o processo 1031398-07.2021.8.26.0100 e código D95FBA4.

Este documento é cópia do original, assinado digitalmente por ORESTE NESTOR DE SOUZA LASPRO e Tribunal de Justica do Estado de Sao Paulo, protocolado em 10/08/2022 às 15:13 , sob o número WJMJ22413821180
Para conferir o original, acesse o site https://esaj.tjsp.jus.br/pastadigital/pg/abrirConferenciaDocumento.do, informe o processo 1031398-07.2021.8.26.0100 e código D95FBA4.

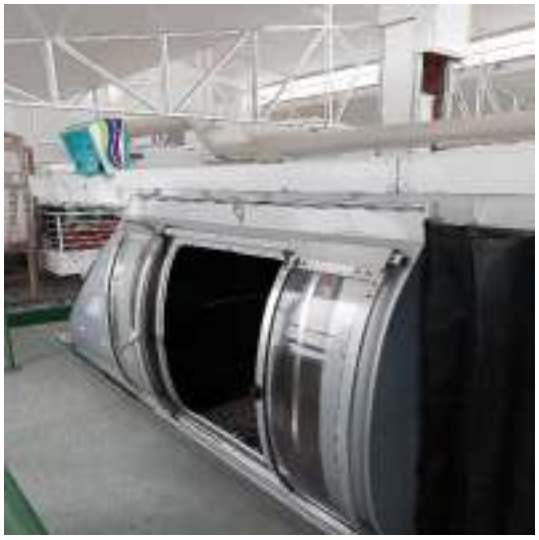

Fraldário

Este documento é cópia do original, assinado digitalmente por ORESTE NESTOR DE SOUZA LASPRO e Tribunal de Justica do Estado de Sao Paulo, protocolado em 10/08/2022 às 15:13 , sob o número WJMJ22413821180
Para conferir o original, acesse o site https://esaj.tjsp.jus.br/pastadigital/pg/abrirConferenciaDocumento.do, informe o processo 1031398-07.2021.8.26.0100 e código D95FBA4.

Preposto: Antonio Carlos Quintiliano

Este documento é cópia do original, assinado digitalmente por ORESTE NESTOR DE SOUZA LASPRO e Tribunal de Justica do Estado de Sao Paulo, protocolado em 10/08/2022 às 15:13 , sob o número WJMJ22413821180
Para conferir o original, acesse o site https://esaj.tjsp.jus.br/pastadigital/pg/abrirConferenciaDocumento.do, informe o processo 1031398-07.2021.8.26.0100 e código D95FBA4.

Empresa: RM Buffet Infantil Ltda / Espaço: Espaço Splash

Local: Alameda dos Nhambiquaras, 475, Indianópolis, São Paulo/SP, CEP: 04090-011

Preposto: Antonio Carlos Quintiliano

Entrada/Recepção

Este documento é cópia do original, assinado digitalmente por ORESTE NESTOR DE SOUZA LASPRO e Tribunal de Justica do Estado de Sao Paulo, protocolado em 10/08/2022 às 15:13 , sob o número WJMJ22413821180
Para conferir o original, acesse o site https://esaj.tjsp.jus.br/pastadigital/pg/abrirConferenciaDocumento.do, informe o processo 1031398-07.2021.8.26.0100 e código D95FBA4.

Área Administrativa

Área Cozinha/Estoque

Este documento é cópia do original, assinado digitalmente por ORESTE NESTOR DE SOUZA LASPRO e Tribunal de Justica do Estado de Sao Paulo, protocolado em 10/08/2022 às 15:13 , sob o número WJMJ22413821180
Para conferir o original, acesse o site https://esaj.tjsp.jus.br/pastadigital/pg/abrirConferenciaDocumento.do, informe o processo 1031398-07.2021.8.26.0100 e código D95FBA4.

Este documento é cópia do original, assinado digitalmente por ORESTE NESTOR DE SOUZA LASPRO e Tribunal de Justica do Estado de Sao Paulo, protocolado em 10/08/2022 às 15:13 , sob o número WJMJ22413821180
Para conferir o original, acesse o site https://esaj.tjsp.jus.br/pastadigital/pg/abrirConferenciaDocumento.do, informe o processo 1031398-07.2021.8.26.0100 e código D95FBA4.

Este documento é cópia do original, assinado digitalmente por ORESTE NESTOR DE SOUZA LASPRO e Tribunal de Justica do Estado de Sao Paulo, protocolado em 10/08/2022 às 15:13 , sob o número WJMJ22413821180
Para conferir o original, acesse o site https://esaj.tjsp.jus.br/pastadigital/pg/abrirConferenciaDocumento.do, informe o processo 1031398-07.2021.8.26.0100 e código D95FBA4.

Área Vestiário

Este documento é cópia do original, assinado digitalmente por ORESTE NESTOR DE SOUZA LASPRO e Tribunal de Justica do Estado de Sao Paulo, protocolado em 10/08/2022 às 15:13 , sob o número WJMJ22413821180
Para conferir o original, acesse o site https://esaj.tjsp.jus.br/pastadigital/pg/abrirConferenciaDocumento.do, informe o processo 1031398-07.2021.8.26.0100 e código D95FBA4.

Área Ar Condicionado

Gerador de Energia

Corredor Externo

Área Adulto

Este documento é cópia do original, assinado digitalmente por ORESTE NESTOR DE SOUZA LASPRO e Tribunal de Justica do Estado de Sao Paulo, protocolado em 10/08/2022 às 15:13 , sob o número WJMJ22413821180
Para conferir o original, acesse o site https://esaj.tjsp.jus.br/pastadigital/pg/abrirConferenciaDocumento.do, informe o processo 1031398-07.2021.8.26.0100 e código D95FBA4.

Este documento é cópia do original, assinado digitalmente por ORESTE NESTOR DE SOUZA LASPRO e Tribunal de Justica do Estado de Sao Paulo, protocolado em 10/08/2022 às 15:13 , sob o número WJMJ22413821180
Para conferir o original, acesse o site https://esaj.tjsp.jus.br/pastadigital/pg/abrirConferenciaDocumento.do, informe o processo 1031398-07.2021.8.26.0100 e código D95FBA4.

Área Infantil

Este documento é cópia do original, assinado digitalmente por ORESTE NESTOR DE SOUZA LASPRO e Tribunal de Justica do Estado de Sao Paulo, protocolado em 10/08/2022 às 15:13 , sob o número WJMJ22413821180
Para conferir o original, acesse o site https://esaj.tjsp.jus.br/pastadigital/pg/abrirConferenciaDocumento.do, informe o processo 1031398-07.2021.8.26.0100 e código D95FBA4.

Este documento é cópia do original, assinado digitalmente por ORESTE NESTOR DE SOUZA LASPRO e Tribunal de Justica do Estado de Sao Paulo, protocolado em 10/08/2022 às 15:13 , sob o número WJMJ22413821180
Para conferir o original, acesse o site https://esaj.tjsp.jus.br/pastadigital/pg/abrirConferenciaDocumento.do, informe o processo 1031398-07.2021.8.26.0100 e código D95FBA4.

Este documento é cópia do original, assinado digitalmente por ORESTE NESTOR DE SOUZA LASPRO e Tribunal de Justica do Estado de Sao Paulo, protocolado em 10/08/2022 às 15:13 , sob o número WJMJ22413821180
Para conferir o original, acesse o site https://esaj.tjsp.jus.br/pastadigital/pg/abrirConferenciaDocumento.do, informe o processo 1031398-07.2021.8.26.0100 e código D95FBA4.

Este documento é cópia do original, assinado digitalmente por ORESTE NESTOR DE SOUZA LASPRO e Tribunal de Justica do Estado de Sao Paulo, protocolado em 10/08/2022 às 15:13 , sob o número WJMJ22413821180
Para conferir o original, acesse o site https://esaj.tjsp.jus.br/pastadigital/pg/abrirConferenciaDocumento.do, informe o processo 1031398-07.2021.8.26.0100 e código D95FBA4.

Este documento é cópia do original, assinado digitalmente por ORESTE NESTOR DE SOUZA LASPRO e Tribunal de Justica do Estado de Sao Paulo, protocolado em 10/08/2022 às 15:13 , sob o número WJMJ22413821180
Para conferir o original, acesse o site https://esaj.tjsp.jus.br/pastadigital/pg/abrirConferenciaDocumento.do, informe o processo 1031398-07.2021.8.26.0100 e código D95FBA4.

Este documento é cópia do original, assinado digitalmente por ORESTE NESTOR DE SOUZA LASPRO e Tribunal de Justica do Estado de Sao Paulo, protocolado em 10/08/2022 às 15:13 , sob o número WJMJ22413821180
Para conferir o original, acesse o site https://esaj.tjsp.jus.br/pastadigital/pg/abrirConferenciaDocumento.do, informe o processo 1031398-07.2021.8.26.0100 e código D95FBA4.

Área Jogos Games

Este documento é cópia do original, assinado digitalmente por ORESTE NESTOR DE SOUZA LASPRO e Tribunal de Justica do Estado de Sao Paulo, protocolado em 10/08/2022 às 15:13 , sob o número WJMJ22413821180
Para conferir o original, acesse o site https://esaj.tjsp.jus.br/pastadigital/pg/abrirConferenciaDocumento.do, informe o processo 1031398-07.2021.8.26.0100 e código D95FBA4.

Este documento é cópia do original, assinado digitalmente por ORESTE NESTOR DE SOUZA LASPRO e Tribunal de Justica do Estado de Sao Paulo, protocolado em 10/08/2022 às 15:13 , sob o número WJMJ22413821180
Para conferir o original, acesse o site https://esaj.tjsp.jus.br/pastadigital/pg/abrirConferenciaDocumento.do, informe o processo 1031398-07.2021.8.26.0100 e código D95FBA4.

Este documento é cópia do original, assinado digitalmente por ORESTE NESTOR DE SOUZA LASPRO e Tribunal de Justica do Estado de Sao Paulo, protocolado em 10/08/2022 às 15:13 , sob o número WJMJ22413821180
Para conferir o original, acesse o site https://esaj.tjsp.jus.br/pastadigital/pg/abrirConferenciaDocumento.do, informe o processo 1031398-07.2021.8.26.0100 e código D95FBA4.

Área Cinema 3D

Este documento é cópia do original, assinado digitalmente por ORESTE NESTOR DE SOUZA LASPRO e Tribunal de Justica do Estado de Sao Paulo, protocolado em 10/08/2022 às 15:13 , sob o número WJMJ22413821180
Para conferir o original, acesse o site https://esaj.tjsp.jus.br/pastadigital/pg/abrirConferenciaDocumento.do, informe o processo 1031398-07.2021.8.26.0100 e código D95FBA4.

Visual / Preposto

Este documento é cópia do original, assinado digitalmente por ORESTE NESTOR DE SOUZA LASPRO e Tribunal de Justica do Estado de Sao Paulo, protocolado em 10/08/2022 às 15:13 , sob o número WJMJ22413821180
Para conferir o original, acesse o site https://esaj.tjsp.jus.br/pastadigital/pg/abrirConferenciaDocumento.do, informe o processo 1031398-07.2021.8.26.0100 e código D95FBA4.

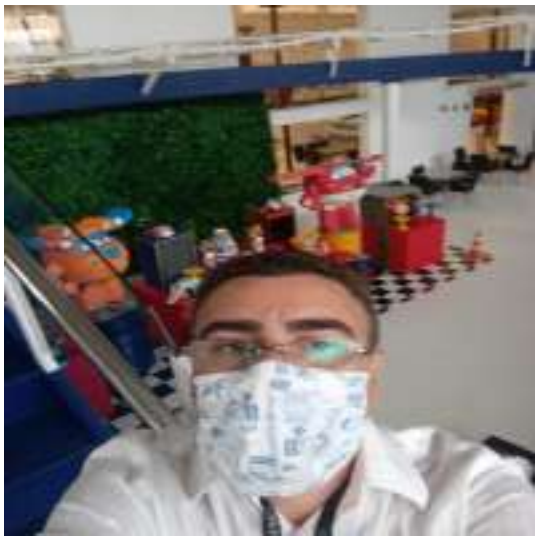

Data: 28.01.2022

Empresa: Billy Willy Buffet Infantil e Comércio Ltda

Local: Avenida Dos Chibarás, 322, Moema, São Paulo/SP, CEP: 04076-000

Preposto: Antonio Carlos Quintiliano

Este documento é cópia do original, assinado digitalmente por ORESTE NESTOR DE SOUZA LASPRO e Tribunal de Justica do Estado de Sao Paulo, protocolado em 10/08/2022 às 15:13 , sob o número WJMJ22413821180
Para conferir o original, acesse o site https://esaj.tjsp.jus.br/pastadigital/pg/abrirConferenciaDocumento.do, informe o processo 1031398-07.2021.8.26.0100 e código D95FBA4.

Entrada/Recepção

Este documento é cópia do original, assinado digitalmente por ORESTE NESTOR DE SOUZA LASPRO e Tribunal de Justica do Estado de Sao Paulo, protocolado em 10/08/2022 às 15:13 , sob o número WJMJ22413821180
Para conferir o original, acesse o site https://esaj.tjsp.jus.br/pastadigital/pg/abrirConferenciaDocumento.do, informe o processo 1031398-07.2021.8.26.0100 e código D95FBA4.

Área Administrativa

Estoque/Cozinha

Este documento é cópia do original, assinado digitalmente por ORESTE NESTOR DE SOUZA LASPRO e Tribunal de Justica do Estado de Sao Paulo, protocolado em 10/08/2022 às 15:13 , sob o número WJMJ22413821180
Para conferir o original, acesse o site https://esaj.tjsp.jus.br/pastadigital/pg/abrirConferenciaDocumento.do, informe o processo 1031398-07.2021.8.26.0100 e código D95FBA4.

Arquivos / Almoxarifado

Espaço Adulto

Este documento é cópia do original, assinado digitalmente por ORESTE NESTOR DE SOUZA LASPRO e Tribunal de Justica do Estado de Sao Paulo, protocolado em 10/08/2022 às 15:13 , sob o número WJMJ22413821180
Para conferir o original, acesse o site https://esaj.tjsp.jus.br/pastadigital/pg/abrirConferenciaDocumento.do, informe o processo 1031398-07.2021.8.26.0100 e código D95FBA4.

Espaço Infantil

Este documento é cópia do original, assinado digitalmente por ORESTE NESTOR DE SOUZA LASPRO e Tribunal de Justica do Estado de Sao Paulo, protocolado em 10/08/2022 às 15:13 , sob o número WJMJ22413821180
Para conferir o original, acesse o site https://esaj.tjsp.jus.br/pastadigital/pg/abrirConferenciaDocumento.do, informe o processo 1031398-07.2021.8.26.0100 e código D95FBA4.

Este documento é cópia do original, assinado digitalmente por ORESTE NESTOR DE SOUZA LASPRO e Tribunal de Justica do Estado de Sao Paulo, protocolado em 10/08/2022 às 15:13 , sob o número WJMJ22413821180
Para conferir o original, acesse o site https://esaj.tjsp.jus.br/pastadigital/pg/abrirConferenciaDocumento.do, informe o processo 1031398-07.2021.8.26.0100 e código D95FBA4.

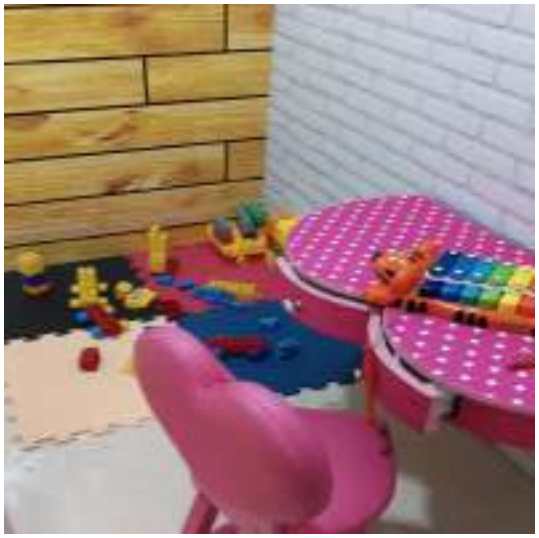

Este documento é cópia do original, assinado digitalmente por ORESTE NESTOR DE SOUZA LASPRO e Tribunal de Justica do Estado de Sao Paulo, protocolado em 10/08/2022 às 15:13 , sob o número WJMJ22413821180
Para conferir o original, acesse o site https://esaj.tjsp.jus.br/pastadigital/pg/abrirConferenciaDocumento.do, informe o processo 1031398-07.2021.8.26.0100 e código D95FBA4.

Este documento é cópia do original, assinado digitalmente por ORESTE NESTOR DE SOUZA LASPRO e Tribunal de Justica do Estado de Sao Paulo, protocolado em 10/08/2022 às 15:13 , sob o número WJMJ22413821180
Para conferir o original, acesse o site https://esaj.tjsp.jus.br/pastadigital/pg/abrirConferenciaDocumento.do, informe o processo 1031398-07.2021.8.26.0100 e código D95FBA4.

Espaço Jogos Games

Este documento é cópia do original, assinado digitalmente por ORESTE NESTOR DE SOUZA LASPRO e Tribunal de Justica do Estado de Sao Paulo, protocolado em 10/08/2022 às 15:13 , sob o número WJMJ22413821180
Para conferir o original, acesse o site https://esaj.tjsp.jus.br/pastadigital/pg/abrirConferenciaDocumento.do, informe o processo 1031398-07.2021.8.26.0100 e código D95FBA4.

Fraldário

Este documento é cópia do original, assinado digitalmente por ORESTE NESTOR DE SOUZA LASPRO e Tribunal de Justica do Estado de Sao Paulo, protocolado em 10/08/2022 às 15:13 , sob o número WJMJ22413821180
Para conferir o original, acesse o site https://esaj.tjsp.jus.br/pastadigital/pg/abrirConferenciaDocumento.do, informe o processo 1031398-07.2021.8.26.0100 e código D95FBA4.

Preposto: Antonio Carlos Quintiliano

Empresa: RM Buffet Infantil Ltda./Espaço: Spasso Splash

Local: Alameda dos Nhambiquaras, 475, Indianópolis, São Paulo/SP, CEP: 04090-011

Preposto: Antonio Carlos Quintiliano

Entrada/Recepção

Este documento é cópia do original, assinado digitalmente por ORESTE NESTOR DE SOUZA LASPRO e Tribunal de Justica do Estado de Sao Paulo, protocolado em 10/08/2022 às 15:13 , sob o número WJMJ22413821180
Para conferir o original, acesse o site https://esaj.tjsp.jus.br/pastadigital/pg/abrirConferenciaDocumento.do, informe o processo 1031398-07.2021.8.26.0100 e código D95FBA4.

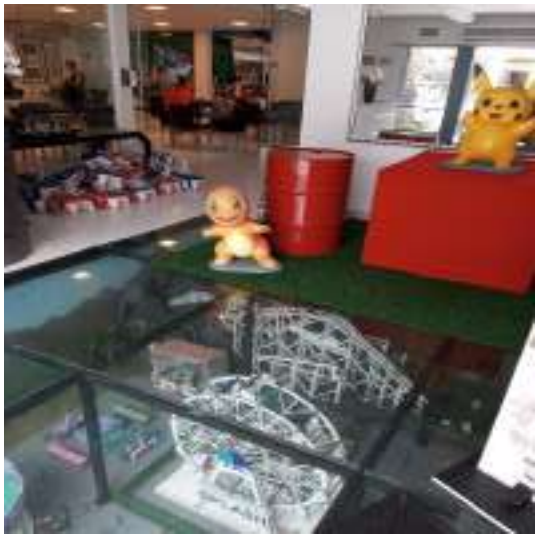

Área Administrativa

Este documento é cópia do original, assinado digitalmente por ORESTE NESTOR DE SOUZA LASPRO e Tribunal de Justica do Estado de Sao Paulo, protocolado em 10/08/2022 às 15:13 , sob o número WJMJ22413821180
Para conferir o original, acesse o site https://esaj.tjsp.jus.br/pastadigital/pg/abrirConferenciaDocumento.do, informe o processo 1031398-07.2021.8.26.0100 e código D95FBA4.

Área Cozinha/Estoque

Este documento é cópia do original, assinado digitalmente por ORESTE NESTOR DE SOUZA LASPRO e Tribunal de Justica do Estado de Sao Paulo, protocolado em 10/08/2022 às 15:13 , sob o número WJMJ22413821180
Para conferir o original, acesse o site https://esaj.tjsp.jus.br/pastadigital/pg/abrirConferenciaDocumento.do, informe o processo 1031398-07.2021.8.26.0100 e código D95FBA4.

Área Vestiário

Área Ar Condicionado

Este documento é cópia do original, assinado digitalmente por ORESTE NESTOR DE SOUZA LASPRO e Tribunal de Justica do Estado de Sao Paulo, protocolado em 10/08/2022 às 15:13 , sob o número WJMJ22413821180
Para conferir o original, acesse o site https://esaj.tjsp.jus.br/pastadigital/pg/abrirConferenciaDocumento.do, informe o processo 1031398-07.2021.8.26.0100 e código D95FBA4.

Gerador de Energia

Corredor

Área Adulto

Este documento é cópia do original, assinado digitalmente por ORESTE NESTOR DE SOUZA LASPRO e Tribunal de Justica do Estado de Sao Paulo, protocolado em 10/08/2022 às 15:13 , sob o número WJMJ22413821180
Para conferir o original, acesse o site https://esaj.tjsp.jus.br/pastadigital/pg/abrirConferenciaDocumento.do, informe o processo 1031398-07.2021.8.26.0100 e código D95FBA4.

Área Infantil

Este documento é cópia do original, assinado digitalmente por ORESTE NESTOR DE SOUZA LASPRO e Tribunal de Justica do Estado de Sao Paulo, protocolado em 10/08/2022 às 15:13 , sob o número WJMJ22413821180
Para conferir o original, acesse o site https://esaj.tjsp.jus.br/pastadigital/pg/abrirConferenciaDocumento.do, informe o processo 1031398-07.2021.8.26.0100 e código D95FBA4.

Este documento é cópia do original, assinado digitalmente por ORESTE NESTOR DE SOUZA LASPRO e Tribunal de Justica do Estado de Sao Paulo, protocolado em 10/08/2022 às 15:13 , sob o número WJMJ22413821180
Para conferir o original, acesse o site https://esaj.tjsp.jus.br/pastadigital/pg/abrirConferenciaDocumento.do, informe o processo 1031398-07.2021.8.26.0100 e código D95FBA4.

Este documento é cópia do original, assinado digitalmente por ORESTE NESTOR DE SOUZA LASPRO e Tribunal de Justica do Estado de Sao Paulo, protocolado em 10/08/2022 às 15:13 , sob o número WJMJ22413821180
Para conferir o original, acesse o site https://esaj.tjsp.jus.br/pastadigital/pg/abrirConferenciaDocumento.do, informe o processo 1031398-07.2021.8.26.0100 e código D95FBA4.

Este documento é cópia do original, assinado digitalmente por ORESTE NESTOR DE SOUZA LASPRO e Tribunal de Justica do Estado de Sao Paulo, protocolado em 10/08/2022 às 15:13 , sob o número WJMJ22413821180
Para conferir o original, acesse o site https://esaj.tjsp.jus.br/pastadigital/pg/abrirConferenciaDocumento.do, informe o processo 1031398-07.2021.8.26.0100 e código D95FBA4.

Este documento é cópia do original, assinado digitalmente por ORESTE NESTOR DE SOUZA LASPRO e Tribunal de Justica do Estado de Sao Paulo, protocolado em 10/08/2022 às 15:13 , sob o número WJMJ22413821180
Para conferir o original, acesse o site https://esaj.tjsp.jus.br/pastadigital/pg/abrirConferenciaDocumento.do, informe o processo 1031398-07.2021.8.26.0100 e código D95FBA4.

Este documento é cópia do original, assinado digitalmente por ORESTE NESTOR DE SOUZA LASPRO e Tribunal de Justica do Estado de Sao Paulo, protocolado em 10/08/2022 às 15:13 , sob o número WJMJ22413821180
Para conferir o original, acesse o site https://esaj.tjsp.jus.br/pastadigital/pg/abrirConferenciaDocumento.do, informe o processo 1031398-07.2021.8.26.0100 e código D95FBA4.

Área Jogos Games

Este documento é cópia do original, assinado digitalmente por ORESTE NESTOR DE SOUZA LASPRO e Tribunal de Justica do Estado de Sao Paulo, protocolado em 10/08/2022 às 15:13 , sob o número WJMJ22413821180
Para conferir o original, acesse o site https://esaj.tjsp.jus.br/pastadigital/pg/abrirConferenciaDocumento.do, informe o processo 1031398-07.2021.8.26.0100 e código D95FBA4.

Este documento é cópia do original, assinado digitalmente por ORESTE NESTOR DE SOUZA LASPRO e Tribunal de Justica do Estado de Sao Paulo, protocolado em 10/08/2022 às 15:13 , sob o número WJMJ22413821180
Para conferir o original, acesse o site https://esaj.tjsp.jus.br/pastadigital/pg/abrirConferenciaDocumento.do, informe o processo 1031398-07.2021.8.26.0100 e código D95FBA4.

Área Cinema 3D

Este documento é cópia do original, assinado digitalmente por ORESTE NESTOR DE SOUZA LASPRO e Tribunal de Justica do Estado de Sao Paulo, protocolado em 10/08/2022 às 15:13 , sob o número WJMJ22413821180
Para conferir o original, acesse o site https://esaj.tjsp.jus.br/pastadigital/pg/abrirConferenciaDocumento.do, informe o processo 1031398-07.2021.8.26.0100 e código D95FBA4.

Salão

Este documento é cópia do original, assinado digitalmente por ORESTE NESTOR DE SOUZA LASPRO e Tribunal de Justica do Estado de Sao Paulo, protocolado em 10/08/2022 às 15:13 , sob o número WJMJ22413821180
Para conferir o original, acesse o site https://esaj.tjsp.jus.br/pastadigital/pg/abrirConferenciaDocumento.do, informe o processo 1031398-07.2021.8.26.0100 e código D95FBA4.

Este documento é cópia do original, assinado digitalmente por ORESTE NESTOR DE SOUZA LASPRO e Tribunal de Justica do Estado de Sao Paulo, protocolado em 10/08/2022 às 15:13 , sob o número WJMJ22413821180
Para conferir o original, acesse o site https://esaj.tjsp.jus.br/pastadigital/pg/abrirConferenciaDocumento.do, informe o processo 1031398-07.2021.8.26.0100 e código D95FBA4.

Visual / Preposto

Este documento é cópia do original, assinado digitalmente por ORESTE NESTOR DE SOUZA LASPRO e Tribunal de Justica do Estado de Sao Paulo, protocolado em 10/08/2022 às 15:13 , sob o número WJMJ22413821180
Para conferir o original, acesse o site https://esaj.tjsp.jus.br/pastadigital/pg/abrirConferenciaDocumento.do, informe o processo 1031398-07.2021.8.26.0100 e código D95FBA4.

Empresa: CVA Buffet Infantil Ltda / Espaço: Spasso Power

Data: 28.02.2022

Preposto: Antonio Carlos Quintiliano

O espaço Spasso Power foi desativado; os brinquedos e móveis, por sua vez, foram levados para outras unidades do grupo, estando parte em um galpão no seguinte endereço: Rua Jose Carmo da Silva s/n Bairro Riviera Paulista CEP 04926-100 São Paulo – SP, denominado “Espaço Riviera Palace”; ponto de referência: Praça Joaquim Carneiro da Silva. A visita foi conduzida pela Sra. Liz, gerente comercial das Recuperandas.

Visão do Local/ Entrada

Este documento é cópia do original, assinado digitalmente por ORESTE NESTOR DE SOUZA LASPRO e Tribunal de Justica do Estado de Sao Paulo, protocolado em 10/08/2022 às 15:13 , sob o número WJMJ22413821180
Para conferir o original, acesse o site https://esaj.tjsp.jus.br/pastadigital/pg/abrirConferenciaDocumento.do, informe o processo 1031398-07.2021.8.26.0100 e código D95FBA4.

Entrada Lateral

Este documento é cópia do original, assinado digitalmente por ORESTE NESTOR DE SOUZA LASPRO e Tribunal de Justica do Estado de Sao Paulo, protocolado em 10/08/2022 às 15:13 , sob o número WJMJ22413821180
Para conferir o original, acesse o site https://esaj.tjsp.jus.br/pastadigital/pg/abrirConferenciaDocumento.do, informe o processo 1031398-07.2021.8.26.0100 e código D95FBA4.

Parte externa do galpão

Este documento é cópia do original, assinado digitalmente por ORESTE NESTOR DE SOUZA LASPRO e Tribunal de Justica do Estado de Sao Paulo, protocolado em 10/08/2022 às 15:13 , sob o número WJMJ22413821180
Para conferir o original, acesse o site https://esaj.tjsp.jus.br/pastadigital/pg/abrirConferenciaDocumento.do, informe o processo 1031398-07.2021.8.26.0100 e código D95FBA4.

Este documento é cópia do original, assinado digitalmente por ORESTE NESTOR DE SOUZA LASPRO e Tribunal de Justica do Estado de Sao Paulo, protocolado em 10/08/2022 às 15:13 , sob o número WJMJ22413821180
Para conferir o original, acesse o site https://esaj.tjsp.jus.br/pastadigital/pg/abrirConferenciaDocumento.do, informe o processo 1031398-07.2021.8.26.0100 e código D95FBA4.

Este documento é cópia do original, assinado digitalmente por ORESTE NESTOR DE SOUZA LASPRO e Tribunal de Justica do Estado de Sao Paulo, protocolado em 10/08/2022 às 15:13 , sob o número WJMJ22413821180
Para conferir o original, acesse o site https://esaj.tjsp.jus.br/pastadigital/pg/abrirConferenciaDocumento.do, informe o processo 1031398-07.2021.8.26.0100 e código D95FBA4.

Preposto:Antonio Carlos Quintiliano

Data: 03.05.2022

Empresa: Billy Willy Buffet Infantil e Comércio Ltda

Local: Avenida Dos Chibarás, 322, Moema, São Paulo/SP, CEP 04076-000

Preposto: Antonio Carlos Quintiliano

Este documento é cópia do original, assinado digitalmente por ORESTE NESTOR DE SOUZA LASPRO e Tribunal de Justica do Estado de Sao Paulo, protocolado em 10/08/2022 às 15:13 , sob o número WJMJ22413821180
Para conferir o original, acesse o site https://esaj.tjsp.jus.br/pastadigital/pg/abrirConferenciaDocumento.do, informe o processo 1031398-07.2021.8.26.0100 e código D95FBA4.

Entrada/Recepção

Área Administrativa

Este documento é cópia do original, assinado digitalmente por ORESTE NESTOR DE SOUZA LASPRO e Tribunal de Justica do Estado de Sao Paulo, protocolado em 10/08/2022 às 15:13 , sob o número WJMJ22413821180
Para conferir o original, acesse o site https://esaj.tjsp.jus.br/pastadigital/pg/abrirConferenciaDocumento.do, informe o processo 1031398-07.2021.8.26.0100 e código D95FBA4.

Estoque/Cozinha

Este documento é cópia do original, assinado digitalmente por ORESTE NESTOR DE SOUZA LASPRO e Tribunal de Justica do Estado de Sao Paulo, protocolado em 10/08/2022 às 15:13 , sob o número WJMJ22413821180
Para conferir o original, acesse o site https://esaj.tjsp.jus.br/pastadigital/pg/abrirConferenciaDocumento.do, informe o processo 1031398-07.2021.8.26.0100 e código D95FBA4.

Espaço Adulto

Este documento é cópia do original, assinado digitalmente por ORESTE NESTOR DE SOUZA LASPRO e Tribunal de Justica do Estado de Sao Paulo, protocolado em 10/08/2022 às 15:13 , sob o número WJMJ22413821180
Para conferir o original, acesse o site https://esaj.tjsp.jus.br/pastadigital/pg/abrirConferenciaDocumento.do, informe o processo 1031398-07.2021.8.26.0100 e código D95FBA4.

Espaço Infantil

Este documento é cópia do original, assinado digitalmente por ORESTE NESTOR DE SOUZA LASPRO e Tribunal de Justica do Estado de Sao Paulo, protocolado em 10/08/2022 às 15:13 , sob o número WJMJ22413821180
Para conferir o original, acesse o site https://esaj.tjsp.jus.br/pastadigital/pg/abrirConferenciaDocumento.do, informe o processo 1031398-07.2021.8.26.0100 e código D95FBA4.

Este documento é cópia do original, assinado digitalmente por ORESTE NESTOR DE SOUZA LASPRO e Tribunal de Justica do Estado de Sao Paulo, protocolado em 10/08/2022 às 15:13 , sob o número WJMJ22413821180
Para conferir o original, acesse o site https://esaj.tjsp.jus.br/pastadigital/pg/abrirConferenciaDocumento.do, informe o processo 1031398-07.2021.8.26.0100 e código D95FBA4.

Espaço Jogos Games

Este documento é cópia do original, assinado digitalmente por ORESTE NESTOR DE SOUZA LASPRO e Tribunal de Justica do Estado de Sao Paulo, protocolado em 10/08/2022 às 15:13 , sob o número WJMJ22413821180
Para conferir o original, acesse o site https://esaj.tjsp.jus.br/pastadigital/pg/abrirConferenciaDocumento.do, informe o processo 1031398-07.2021.8.26.0100 e código D95FBA4.

Este documento é cópia do original, assinado digitalmente por ORESTE NESTOR DE SOUZA LASPRO e Tribunal de Justica do Estado de Sao Paulo, protocolado em 10/08/2022 às 15:13 , sob o número WJMJ22413821180
Para conferir o original, acesse o site https://esaj.tjsp.jus.br/pastadigital/pg/abrirConferenciaDocumento.do, informe o processo 1031398-07.2021.8.26.0100 e código D95FBA4.

Fraldário

Este documento é cópia do original, assinado digitalmente por ORESTE NESTOR DE SOUZA LASPRO e Tribunal de Justica do Estado de Sao Paulo, protocolado em 10/08/2022 às 15:13 , sob o número WJMJ22413821180
Para conferir o original, acesse o site https://esaj.tjsp.jus.br/pastadigital/pg/abrirConferenciaDocumento.do, informe o processo 1031398-07.2021.8.26.0100 e código D95FBA4.

Preposto: Antonio Carlos Quintiliano

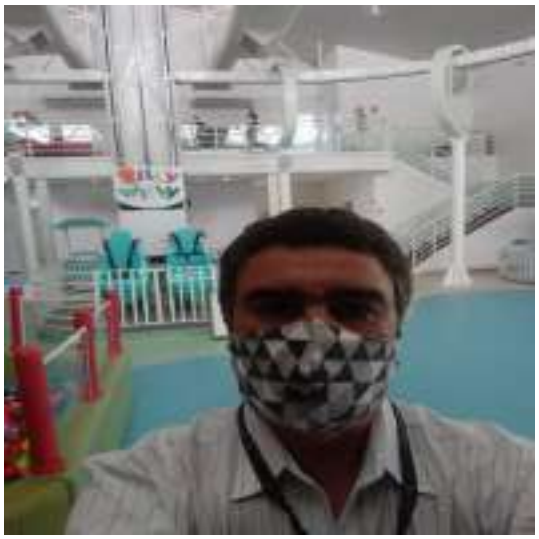

Empresa: RM Buffet Infantil Ltda / Espaço: Spasso Splash

Local: Alameda dos Nhambiquaras, 475, Indianópolis, São Paulo – SP, CEP: 04090-011

Preposto: Antonio Carlos Quintiliano

Entrada/Recepção

Este documento é cópia do original, assinado digitalmente por ORESTE NESTOR DE SOUZA LASPRO e Tribunal de Justica do Estado de Sao Paulo, protocolado em 10/08/2022 às 15:13 , sob o número WJMJ22413821180
Para conferir o original, acesse o site https://esaj.tjsp.jus.br/pastadigital/pg/abrirConferenciaDocumento.do, informe o processo 1031398-07.2021.8.26.0100 e código D95FBA4.

Área Administrativa

Área Cozinha/Estoque

Este documento é cópia do original, assinado digitalmente por ORESTE NESTOR DE SOUZA LASPRO e Tribunal de Justica do Estado de Sao Paulo, protocolado em 10/08/2022 às 15:13 , sob o número WJMJ22413821180
Para conferir o original, acesse o site https://esaj.tjsp.jus.br/pastadigital/pg/abrirConferenciaDocumento.do, informe o processo 1031398-07.2021.8.26.0100 e código D95FBA4.

Área Estoque

Este documento é cópia do original, assinado digitalmente por ORESTE NESTOR DE SOUZA LASPRO e Tribunal de Justica do Estado de Sao Paulo, protocolado em 10/08/2022 às 15:13 , sob o número WJMJ22413821180
Para conferir o original, acesse o site https://esaj.tjsp.jus.br/pastadigital/pg/abrirConferenciaDocumento.do, informe o processo 1031398-07.2021.8.26.0100 e código D95FBA4.

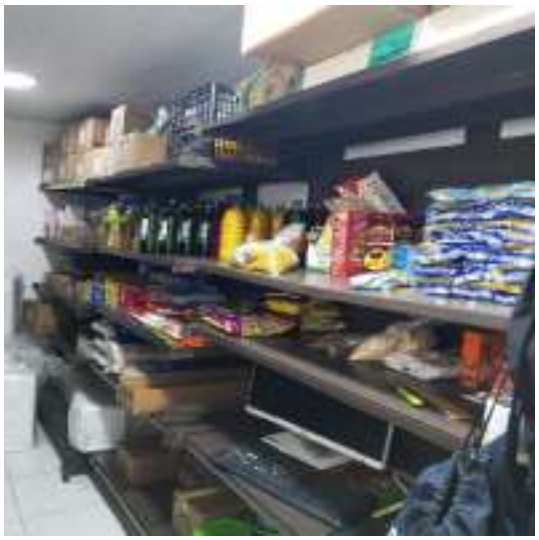

Este documento é cópia do original, assinado digitalmente por ORESTE NESTOR DE SOUZA LASPRO e Tribunal de Justica do Estado de Sao Paulo, protocolado em 10/08/2022 às 15:13 , sob o número WJMJ22413821180
Para conferir o original, acesse o site https://esaj.tjsp.jus.br/pastadigital/pg/abrirConferenciaDocumento.do, informe o processo 1031398-07.2021.8.26.0100 e código D95FBA4.

Área Vestiário

Este documento é cópia do original, assinado digitalmente por ORESTE NESTOR DE SOUZA LASPRO e Tribunal de Justica do Estado de Sao Paulo, protocolado em 10/08/2022 às 15:13 , sob o número WJMJ22413821180
Para conferir o original, acesse o site https://esaj.tjsp.jus.br/pastadigital/pg/abrirConferenciaDocumento.do, informe o processo 1031398-07.2021.8.26.0100 e código D95FBA4.

Ar Condicionado

Gerador de Energia

Área Adulto

Este documento é cópia do original, assinado digitalmente por ORESTE NESTOR DE SOUZA LASPRO e Tribunal de Justica do Estado de Sao Paulo, protocolado em 10/08/2022 às 15:13 , sob o número WJMJ22413821180
Para conferir o original, acesse o site https://esaj.tjsp.jus.br/pastadigital/pg/abrirConferenciaDocumento.do, informe o processo 1031398-07.2021.8.26.0100 e código D95FBA4.

Área Infantil

Este documento é cópia do original, assinado digitalmente por ORESTE NESTOR DE SOUZA LASPRO e Tribunal de Justica do Estado de Sao Paulo, protocolado em 10/08/2022 às 15:13 , sob o número WJMJ22413821180
Para conferir o original, acesse o site https://esaj.tjsp.jus.br/pastadigital/pg/abrirConferenciaDocumento.do, informe o processo 1031398-07.2021.8.26.0100 e código D95FBA4.

Este documento é cópia do original, assinado digitalmente por ORESTE NESTOR DE SOUZA LASPRO e Tribunal de Justica do Estado de Sao Paulo, protocolado em 10/08/2022 às 15:13 , sob o número WJMJ22413821180
Para conferir o original, acesse o site https://esaj.tjsp.jus.br/pastadigital/pg/abrirConferenciaDocumento.do, informe o processo 1031398-07.2021.8.26.0100 e código D95FBA4.

Este documento é cópia do original, assinado digitalmente por ORESTE NESTOR DE SOUZA LASPRO e Tribunal de Justica do Estado de Sao Paulo, protocolado em 10/08/2022 às 15:13 , sob o número WJMJ22413821180
Para conferir o original, acesse o site https://esaj.tjsp.jus.br/pastadigital/pg/abrirConferenciaDocumento.do, informe o processo 1031398-07.2021.8.26.0100 e código D95FBA4.

Este documento é cópia do original, assinado digitalmente por ORESTE NESTOR DE SOUZA LASPRO e Tribunal de Justica do Estado de Sao Paulo, protocolado em 10/08/2022 às 15:13 , sob o número WJMJ22413821180
Para conferir o original, acesse o site https://esaj.tjsp.jus.br/pastadigital/pg/abrirConferenciaDocumento.do, informe o processo 1031398-07.2021.8.26.0100 e código D95FBA4.

Área Jogos Games

Este documento é cópia do original, assinado digitalmente por ORESTE NESTOR DE SOUZA LASPRO e Tribunal de Justica do Estado de Sao Paulo, protocolado em 10/08/2022 às 15:13 , sob o número WJMJ22413821180
Para conferir o original, acesse o site https://esaj.tjsp.jus.br/pastadigital/pg/abrirConferenciaDocumento.do, informe o processo 1031398-07.2021.8.26.0100 e código D95FBA4.

Este documento é cópia do original, assinado digitalmente por ORESTE NESTOR DE SOUZA LASPRO e Tribunal de Justica do Estado de Sao Paulo, protocolado em 10/08/2022 às 15:13 , sob o número WJMJ22413821180
Para conferir o original, acesse o site https://esaj.tjsp.jus.br/pastadigital/pg/abrirConferenciaDocumento.do, informe o processo 1031398-07.2021.8.26.0100 e código D95FBA4.

Este documento é cópia do original, assinado digitalmente por ORESTE NESTOR DE SOUZA LASPRO e Tribunal de Justica do Estado de Sao Paulo, protocolado em 10/08/2022 às 15:13 , sob o número WJMJ22413821180
Para conferir o original, acesse o site https://esaj.tjsp.jus.br/pastadigital/pg/abrirConferenciaDocumento.do, informe o processo 1031398-07.2021.8.26.0100 e código D95FBA4.

Área Fraldário

Este documento é cópia do original, assinado digitalmente por ORESTE NESTOR DE SOUZA LASPRO e Tribunal de Justica do Estado de Sao Paulo, protocolado em 10/08/2022 às 15:13 , sob o número WJMJ22413821180
Para conferir o original, acesse o site https://esaj.tjsp.jus.br/pastadigital/pg/abrirConferenciaDocumento.do, informe o processo 1031398-07.2021.8.26.0100 e código D95FBA4.

Este documento é cópia do original, assinado digitalmente por ORESTE NESTOR DE SOUZA LASPRO e Tribunal de Justica do Estado de Sao Paulo, protocolado em 10/08/2022 às 15:13 , sob o número WJMJ22413821180
Para conferir o original, acesse o site https://esaj.tjsp.jus.br/pastadigital/pg/abrirConferenciaDocumento.do, informe o processo 1031398-07.2021.8.26.0100 e código D95FBA4.

Área Cinema 3D

Este documento é cópia do original, assinado digitalmente por ORESTE NESTOR DE SOUZA LASPRO e Tribunal de Justica do Estado de Sao Paulo, protocolado em 10/08/2022 às 15:13 , sob o número WJMJ22413821180
Para conferir o original, acesse o site https://esaj.tjsp.jus.br/pastadigital/pg/abrirConferenciaDocumento.do, informe o processo 1031398-07.2021.8.26.0100 e código D95FBA4.

Visual Externo

Este documento é cópia do original, assinado digitalmente por ORESTE NESTOR DE SOUZA LASPRO e Tribunal de Justica do Estado de Sao Paulo, protocolado em 10/08/2022 às 15:13 , sob o número WJMJ22413821180
Para conferir o original, acesse o site https://esaj.tjsp.jus.br/pastadigital/pg/abrirConferenciaDocumento.do, informe o processo 1031398-07.2021.8.26.0100 e código D95FBA4.

Preposto Antonio Carlos Quintiliano

Este documento é cópia do original, assinado digitalmente por ORESTE NESTOR DE SOUZA LASPRO e Tribunal de Justica do Estado de Sao Paulo, protocolado em 10/08/2022 às 15:13 , sob o número WJMJ22413821180
Para conferir o original, acesse o site https://esaj.tjsp.jus.br/pastadigital/pg/abrirConferenciaDocumento.do, informe o processo 1031398-07.2021.8.26.0100 e código D95FBA4.

Anexo V - Pedidos de Esclarecimento ou Documentos Complementares

1. Apresentar a separação das contas do Passivo referente aos créditos concursais (Classes I, III e IV) e extraconcursais, tanto no seu curto quanto no seu longo prazo, para os meses seguintes a este relatório;

2. Disponibilizar o Relatório dos Fluxos de Caixa, conforme preconiza o Pronunciamento do CPC 03, para os meses seguintes a este relatório;

3. Enviar os novos Balancetes de Verificação conciliados de todas as Recuperandas, ante as divergências encontradas nas contas Patrimoniais e de Resultado, de dezembro/2021 a maio/2022.

4. Encaminhar os relatórios dos imobilizados, o relatório financeiro de contas a receber e contas a pagar, os extratos bancários das contas correntes e das aplicações financeiras, para os meses seguintes a este relatório;

5. Apresentar os relatórios referentes aos colaboradores: arquivo SEFIP, folha de pagamento, guias e comprovantes das obrigações trabalhistas e previdenciárias, para os meses seguintes a este relatório

6. Disponibilizar o cálculo do EBITDA tanto dos períodos de abril e maio de 2022 quanto dos meses seguintes, ou disponibilizar o balancete analítico para que seja possível a identificação das contas indispensáveis ao cálculo do referido indicador.

Este documento é cópia do original, assinado digitalmente por ORESTE NESTOR DE SOUZA LASPRO e Tribunal de Justica do Estado de Sao Paulo, protocolado em 10/08/2022 às 15:13 , sob o número WJMJ22413821180
Para conferir o original, acesse o site https://esaj.tjsp.jus.br/pastadigital/pg/abrirConferenciaDocumento.do, informe o processo 1031398-07.2021.8.26.0100 e código D95FBA4.

Anexo VI – Cronograma Processual

CRONOGRAMA PROCESSUAL
Comunicado nº 786/2020 da Corregedoria Geral de Justiça do E. Tribunal de Justiça de São Paulo

	Evento Ocorrido
	Data Estimada
	Eventos Não Ocorridos

DATA	EVENTO	LEI Nº 11.101/05
30/03/2021	Ajuizamento do pedido de Recuperação Judicial	-
09/04/2021	Deferimento do pedido de Recuperação Judicial	Art. 52, incisos I, II, III, IV e V e § 1º
05/05/2021	Disponibilização da decisão de deferimento no DJE	Art. 52, incisos I, II, III, IV e V e § 1º
06/05/2021	Publicação da decisão de deferimento no DJE	Art. 52, incisos I, II, III, IV e V e § 1º
29/04/2021	Disponibilização no DJE do 1º edital pelo devedor	Art. 52, § 1º
30/04/2021	Publicação no DJE do 1º edital pelo devedor	Art. 52, § 1º
17/05/2021	Fim do prazo para apresentar habilitações e divergências ao AJ (15 dias da publicação do 1º edital)	Art. 7º, § 1º
05/07/2021	Apresentação do Plano de Recuperação Judicial ao juízo (60 dias após publicação do deferimento da Recuperação)	Art. 53
05/07/2021	Prazo limite para apresentação do Plano de Recuperação Judicial ao juízo (60 dias após publicação da decisão de deferimento da Recuperação Judicial)	Art. 53
23/07/2021	Disponibilização do Edital de aviso sobre o recebimento do PRJ no DJE	Art. 53, § único
26/07/2021	Publicação do Edital de aviso sobre o recebimento do PRJ no DJE	Art. 53, § único
25/08/2021	Fim do prazo para apresentar objeções ao PRJ (30 dias após a publicação do 2º edital ou 30 dias após a publicação de aviso de recebimento do PRJ)	Art. 53, § único c/c art. 55, § único
22/06/2021	Disponibilização no DJE do edital pelo AJ - 2º edital	Art. 7º, § 2º
23/06/2021	Publicação no DJE do edital pelo AJ - 2º edital	Art. 7º, § 2º
05/07/2021	Fim do prazo para apresentar impugnações ao juízo (10 dias após a publicação do 2º edital)	Art. 8º
	Disponibilização no DJE do edital de convocação para votação do PRJ - AGC (15 dias de antecedência da realização da AGC)	Art. 36
	Publicação no DJE do edital de convocação para votação do PRJ - AGC (15 dias de antecedência da realização da AGC)	Art. 36
	1ª Convocação da assembleia geral de credores	Art. 36, inciso I
	2ª Convocação da assembleia geral de credores	Art. 36, inciso I
03/10/2021	Prazo limite para realização da AGC (150 dias contados do deferimento da Recuperação Judicial)	Art. 56, § 1º
02/11/2021	Fim do prazo de suspensão do curso de prescrição de ações e execuções contra o devedor (180 dias após o deferimento da Recuperação)	Art. 6, § 4º
	Decisão de homologação do Plano de Recuperação Judicial	Art. 58
	Disponibilização da decisão de homologação do Plano de Recuperação Judicial no DJE	Art. 58
	Publicação da decisão de homologação do Plano de Recuperação Judicial no DJE	Art. 58
	Fim do prazo de Recuperação Judicial, se cumpridas todas as obrigações previstas no PRJ (até 2 anos após a concessão de Recuperação Judicial)	Art. 61

Este documento é cópia do original, assinado digitalmente por ORESTE NESTOR DE SOUZA LASPRO e Tribunal de Justica do Estado de Sao Paulo, protocolado em 10/08/2022 às 15:13 , sob o número WJMJ22413821180
Para conferir o original, acesse o site https://esaj.tjsp.jus.br/pastadigital/pg/abrirConferenciaDocumento.do, informe o processo 1031398-07.2021.8.26.0100 e código D95FBA4.